



Υπουργείο Εργασίας, Κοινωνικής Ασφάλισης & Πρόνοιας

ΕΝΙΑΙΟ ΣΥΣΤΗΜΑ ΕΛΕΓΧΟΥ & ΠΛΗΡΩΜΩΝ ΣΥΝΤΑΞΕΩΝ

«**ΗΛΙΟΣ**»



**ΜΗΝΙΑΙΑ ΑΠΕΙΚΟΝΙΣΗ ΣΥΝΤΑΞΙΟΔΟΤΙΚΩΝ
ΠΑΡΟΧΩΝ & ΠΡΟΝΟΙΑΚΩΝ ΕΠΙΔΟΜΑΤΩΝ**

ΕΚΘΕΣΗ ΔΕΚΑΤΗ

ΜΑΡΤΙΟΣ 2014

Περιεχόμενα

| | |
|---|----|
| 1. Εισαγωγή | 3 |
| 2. Ποσοτική & Ποιοτική Ανάλυση Δεδομένων Ελέγχου & Πληρωμών Συντάξεων | 4 |
| 2.1 Μέσο Εισόδημα από συντάξεις..... | 4 |
| 2.2 Κατανομή Συνταξιούχων ανά Ηλικία | 7 |
| 2.3 Ανάλυση Συντάξεων ανά Κατηγορία και κλίμακα ποσού | 9 |
| 2.4 Γεωγραφική κατανομή συντάξεων | 11 |
| 3. Ανάλυση & Συσχέτιση Προνοιακών Επιδομάτων..... | 13 |
| 3.1 Πλήθος και Μέσο Ποσό Καταβολής Δικαιούχων Προνοιακών Επιδομάτων..... | 13 |
| 3.2 Κατανομή Πλήθους Συνταξιούχων/Δικαιούχων Προνοιακών Επιδομάτων | 15 |
| 3.3 Κατανομή Δικαιούχων Προνοιακών Επιδομάτων ανά ηλικία | 17 |
| 3.4 Γεωγραφική Κατανομή Δικαιούχων Προνοιακών Επιδομάτων | 18 |
| ΠΑΡΑΡΤΗΜΑ –ΠΙΝΑΚΕΣ | 20 |
| Α. Κατανομή συντάξεων ανά ταμείο και κατηγορία..... | 21 |
| Β. Κατανομή συντάξεων ανά νομό..... | 24 |
| Γ. Κατανομή συντάξεων ανά υπηκοότητα | 26 |
| Δ. Γεωγραφική Κατανομή Προνοιακών Επιδομάτων ανά νομό | 29 |

1. Εισαγωγή

Η δέκατη μηνιαία έκθεση του Ενιαίου Συστήματος Ελέγχου και Πληρωμών Συντάξεων «ΗΛΙΟΣ» αποτυπώνει την εικόνα των συνταξιοδοτικών παροχών και των προνοιακών επιδομάτων της χώρας για το μήνα **Μάρτιο του 2014**.

Σύμφωνα με την επεξεργασία των στοιχείων του συστήματος «ΑΡΙΑΔΝΗ», αναγγέλθηκαν για αναστολή 9.547 συντάξεις λόγω θανάτου του συνταξιούχου και 48 λόγω γάμου. Μετά από διασταύρωση που έγινε με τα στοιχεία του Μητρώου προνοιακών επιδομάτων διαπιστώθηκαν 874 περιπτώσεις θανόντων.

Η 10^η έκθεση είναι δομημένη σε 2 βασικές ενότητες όσον αφορά στην ποιοτική και ποσοτική ανάλυση των δεδομένων:

- η πρώτη ενότητα αποτελείται από 4 υποενότητες και περιλαμβάνει στατιστικά στοιχεία αμιγώς των συντάξεων και των συνταξιούχων της χώρας, του μέσου μηνιαίου εισοδήματος, της ηλικιακής κατανομής των συνταξιούχων και της γεωγραφικής κατανομής των συντάξεων,
- η δεύτερη ενότητα η οποία διαρθρώνεται σε 4 υποενότητες περιλαμβάνει στατιστικά στοιχεία σχετικά με το πλήθος και το μέσο εισόδημα των δικαιούχων προνοιακών επιδομάτων, την κατανομή των συνταξιούχων/δικαιούχων προνοιακών επιδομάτων ανά εύρος καταβαλλόμενου ποσού σύνταξης και κατηγορία σύνταξης, την ηλικιακή κατανομή των δικαιούχων και τη γεωγραφική κατανομή τους.

Στο παράρτημα, αποτυπώνονται στοιχεία ανά κατηγορία σύνταξης και κατανομή ανά ταμείο και ανά νομό, η κατανομή των συντάξεων ανά εθνικότητα καθώς και η γεωγραφική κατανομή των προνοιακών επιδομάτων.

2. Ποσοτική & Ποιοτική Ανάλυση Δεδομένων Ελέγχου & Πληρωμών Συντάξεων

2.1 Μέσο Εισόδημα από συντάξεις

Από την επεξεργασία των στοιχείων των συντάξεων του Μαρτίου του 2014 προέκυψε ότι ο αριθμός των συνταξιούχων της χώρας ανέρχεται σε **2.654.214** και το μέσο εισόδημα των συνταξιούχων γήρατος σε **941,47€** (προ φόρου και κρατήσεων υγειονομικής περίθαλψης). Αναλυτικά στοιχεία αποτυπώνονται στους πίνακες 1 και 2 που ακολουθούν.

| Κατηγορία Συνταξιούχων | Πλήθος Συνταξιούχων | | |
|-----------------------------|---------------------|------------------|------------------|
| | Ιανουάριος 2014 | Φεβρουάριος 2014 | Μάρτιος 2014 |
| Γήρατος | 1.981.003 | 1.985.810 | 1.987.363 |
| Θανάτου | 396.542 | 400.986 | 401.178 |
| Αναπηρίας | 229.965 | 229.381 | 233.426 |
| Ανασφάλιστων Υπερηλίκων ΟΓΑ | 28.265 | 30.161 | 30.910 |
| Χωρίς Ένδειξη Κατηγορίας | 1.315 | 1.335 | 1.337 |
| ΣΥΝΟΛΟ | 2.637.090 | 2.647.673 | 2.654.214 |

Πίνακας 1: Πλήθος Συνταξιούχων ανά κατηγορία σύνταξης

| Κατηγορία Συνταξιούχων | Μηνιαίο Ποσό (€) | | | Μέσο Μηνιαίο Εισόδημα από συντάξεις (€) | | |
|-----------------------------|----------------------|----------------------|----------------------|---|------------------|--------------|
| | Ιανουάριος 2014 | Φεβρουάριος 2014 | Μάρτιος 2014 | Ιανουάριος 2014 | Φεβρουάριος 2014 | Μάρτιος 2014 |
| Γήρατος | 1.865.299.301 | 1.866.141.474 | 1.871.040.689 | 941,59 | 939,74 | 941,47 |
| Θανάτου | 272.682.362 | 274.510.926 | 274.645.244 | 687,65 | 684,59 | 684,60 |
| Αναπηρίας | 142.698.791 | 142.047.958 | 144.942.294 | 620,52 | 619,27 | 620,93 |
| Ανασφάλιστων Υπερηλίκων ΟΓΑ | 10.230.292 | 10.804.648 | 11.124.393 | 361,94 | 358,23 | 359,90 |
| Χωρίς Ένδειξη Κατηγορίας | 1.025.351 | 1.041.060 | 1.042.129 | 779,73 | 779,82 | 779,45 |
| ΣΥΝΟΛΟ | 2.291.936.097 | 2.294.546.066 | 2.302.794.750 | | | |

Πίνακας 2: Μέσο Μηνιαίο Εισόδημα από Συντάξεις προ Φόρων και Κρατήσεων Περίθαλψης

Για τον υπολογισμό του μέσου μηνιαίου εισοδήματος αθροίζονται στην κατηγορία της σύνταξης γήρατος και όλες οι συντάξεις άλλων κατηγοριών (θανάτου, αναπηρίας) που ενδεχομένως λαμβάνει ένας συνταξιούχος.

Με τα δεδομένα των συντάξεων του **Μαρτίου** προκύπτει το μείγμα των συνταξιούχων και το μέσο μηνιαίο εισόδημα από συντάξεις που αποτυπώνεται στο διάγραμμα 1 που ακολουθεί.

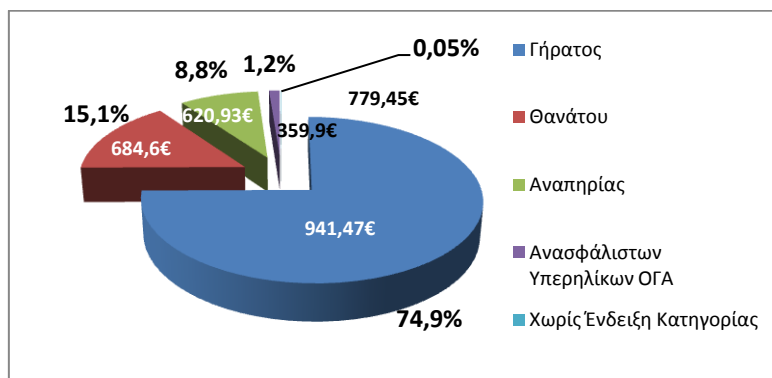

Διάγραμμα 1: Ποσοστιαία κατανομή συνταξιούχων & μέσο μηνιαίο εισόδημα

Στον Πίνακα 3 παρουσιάζονται αναλυτικά στοιχεία του αριθμού των συνταξιούχων και του μέσου μηνιαίου εισοδήματος τους ανά φύλο. Παρατηρείται ότι οι γυναίκες συνταξιούχοι είναι **1.385.826** ενώ οι άνδρες **1.259.181** (9.207 συνταξιούχοι δεν είχαν ένδειξη φύλου).

| Κατηγορία Συνταξιούχων | Πλήθος | | Μέσο Μηνιαίο Εισόδημα από συντάξεις (€) | |
|-----------------------------|------------------|------------------|---|------------|
| | Γυναίκες | Άνδρες | Γυναίκες | Άνδρες |
| Γήρατος | 903.729 | 1.079.877 | 783,20 € | 1.075,81 € |
| Θανάτου | 369.561 | 26.253 | 701,80 € | 497,44 € |
| Αναπηρίας | 90.753 | 142.587 | 540,51 € | 671,95 € |
| Ανασφάλιστων Υπερηλικών ΟΓΑ | 21.175 | 9.735 | 359,96 € | 359,75 € |
| Χωρίς Ένδειξη Κατηγορίας | 608 | 729 | 781,91 € | 777,41 € |
| ΣΥΝΟΛΟ | 1.385.826 | 1.259.181 | | |

Πίνακας 3 : Μέσο Μηνιαίο Εισόδημα από Συντάξεις προ Φόρων και Κρατήσεων Περίθαλψης ανά φύλο.

Αναλύοντας τα δεδομένα του εισοδήματος των συνταξιούχων σε κλίμακες, προκύπτει ότι ένας μεγάλος αριθμός συνταξιούχων γήρατος λαμβάνουν εισόδημα που κυμαίνεται στο εύρος 500-1000€. Ο ίδιος περίπου αριθμός βρίσκεται στο εύρος 1.000-2.000 €. Στον πίνακα 4 που ακολουθεί κατανέμεται το εισόδημα από συντάξεις ανά κατηγορία (γήρατος, θανάτου κτλ) και εύρος ποσού. Στην κατηγορία γήρατος περιλαμβάνονται και οι συντάξεις ανασφάλιστων υπερηλικών του ΟΓΑ. Επισημαίνεται ότι τα ποσά είναι προ κρατήσεων φόρου και υγειονομικής περίθαλψης.

| Εύρος Ποσού | Γήρατος | | Θανάτου | | Αναπηρικές | | Λοιπές | |
|---------------|------------------|----------|----------------|----------|----------------|----------|--------------|----------|
| | Πλήθος | Μ.Ο. | Πλήθος | Μ.Ο. | Πλήθος | Μ.Ο. | Πλήθος | Μ.Ο. |
| 0-300 | 71.476 | 133,84 | 46.449 | 136,77 | 6.329 | 164,71 | 6 | 66,67 |
| 300-400 | 174.396 | 368,85 | 23.502 | 352,66 | 56.359 | 362,89 | 14 | 391,65 |
| 400-500 | 222.923 | 452,75 | 30.444 | 447,91 | 39.420 | 457,06 | 0 | 0,00 |
| 500-600 | 188.714 | 546,95 | 57.944 | 560,48 | 27.106 | 541,50 | 0 | 0,00 |
| 600-700 | 186.033 | 654,22 | 68.678 | 656,98 | 32.102 | 649,64 | 10 | 670,34 |
| 700-800 | 192.867 | 743,89 | 70.206 | 756,63 | 29.017 | 747,36 | 1.181 | 783,30 |
| 800-900 | 106.172 | 846,48 | 23.344 | 844,95 | 7.702 | 847,26 | 125 | 824,32 |
| 900-1000 | 79.339 | 948,91 | 17.520 | 949,21 | 5.600 | 946,18 | 0 | 0,00 |
| 1000-1500 | 463.013 | 1.260,84 | 55.018 | 1.185,26 | 26.539 | 1.149,71 | 1 | 1.425,01 |
| 1500-2000 | 289.205 | 1.687,41 | 7.071 | 1.670,19 | 2.670 | 1.677,66 | 0 | 0,00 |
| 2000-2500 | 34.025 | 2.169,33 | 865 | 2.182,87 | 397 | 2.189,99 | 0 | 0,00 |
| 2500-3000 | 8.540 | 2.671,55 | 111 | 2.661,73 | 153 | 2.733,00 | 0 | 0,00 |
| 3000-3500 | 1.123 | 3.177,02 | 17 | 3.195,38 | 23 | 3.157,99 | 0 | 0,00 |
| 3500-4000 | 288 | 3.721,21 | 4 | 3.714,33 | 6 | 3.747,07 | 0 | 0,00 |
| >4000 | 159 | 4.605,67 | 5 | 4.574,24 | 3 | 4.254,82 | 0 | 0,00 |
| ΣΥΝΟΛΟ | 2.018.273 | | 401.178 | | 233.426 | | 1.337 | |

Πίνακας 4: Κατανομή Εισοδήματος Συνταξιούχων ανά εύρος καταβαλλόμενου ποσού

Τέλος, από την κατανομή του πλήθους των συντάξεων ανά συνταξιούχο παρατηρείται πως 1.338.142 συνταξιούχοι λαμβάνουν 1 μόνο σύνταξη, 926.190 λαμβάνουν 2 συντάξεις και 317.558 συνταξιούχοι λαμβάνουν 3 συντάξεις. Πολύ περιορισμένος αριθμός λαμβάνει πάνω από 7 συντάξεις όπως φαίνεται και στον πίνακα 5.

| Αριθμός Καταβαλλόμενων Συντάξεων | Συνταξιούχοι |
|----------------------------------|------------------|
| 10 | 2 |
| 9 | 5 |
| 8 | 36 |
| 7 | 293 |
| 6 | 3.030 |
| 5 | 13.471 |
| 4 | 55.487 |
| 3 | 317.558 |
| 2 | 926.190 |
| 1 | 1.338.142 |
| ΣΥΝΟΛΟ | 2.654.214 |

Πίνακας 5: Πλήθος συντάξεων ανά συνταξιούχο

2.2 Κατανομή Συνταξιούχων ανά Ηλικία

Στον πίνακα 6 και το διάγραμμα 2 που ακολουθούν παρουσιάζονται αναλυτικά στοιχεία σχετικά με την κατανομή των συνταξιούχων και του εισοδήματός τους ανά ηλικία. Παρατηρείται πως το 24% των συνταξιούχων είναι ηλικίας άνω των 81 ετών, το 32% κυμαίνεται μεταξύ 71 και 80 ετών, το 39% μεταξύ 51 έως 70 ετών ενώ μόλις το 1% είναι συνταξιούχοι ηλικίας μικρότερης των 25 ετών. Συνταξιούχοι ηλικίας μεταξύ 56-65 ετών λαμβάνουν τα υψηλότερα ποσά σύνταξης.

| Ηλικία | Πλήθος Συνταξιούχων | Μηνιαίο Ποσό | Μέσο Εισόδημα από συντάξεις |
|---------------|---------------------|--------------------------|-----------------------------|
| <=25 | 26.410 | 10.648.338,93€ | 403,19€ |
| 26-50 | 80.897 | 56.674.579,25€ | 700,58€ |
| 51-55 | 94.535 | 89.067.193,93€ | 942,16€ |
| 56-60 | 189.214 | 201.497.319,22€ | 1.064,92€ |
| 61-65 | 311.346 | 345.008.418,38€ | 1.108,12€ |
| 66-70 | 451.468 | 436.771.304,75€ | 967,45€ |
| 71-75 | 406.206 | 345.263.803,25€ | 849,97€ |
| 76-80 | 452.585 | 355.814.779,27€ | 786,18€ |
| 81-85 | 356.234 | 261.060.287,46€ | 732,83€ |
| 86-90 | 205.667 | 145.906.955,13€ | 709,43€ |
| 91-95 | 62.368 | 43.556.720,38€ | 698,38€ |
| >95 | 16.238 | 10.894.037,08€ | 670,90€ |
| Απροσδιόριστη | 1.046 | 631.012,72€ | 603,26€ |
| ΣΥΝΟΛΟ | 2.654.214 | 2.302.794.749,75€ | |

Πίνακας 6 : Πλήθος Συνταξιούχων και μέσο μηνιαίο εισόδημα ανά Ηλικία

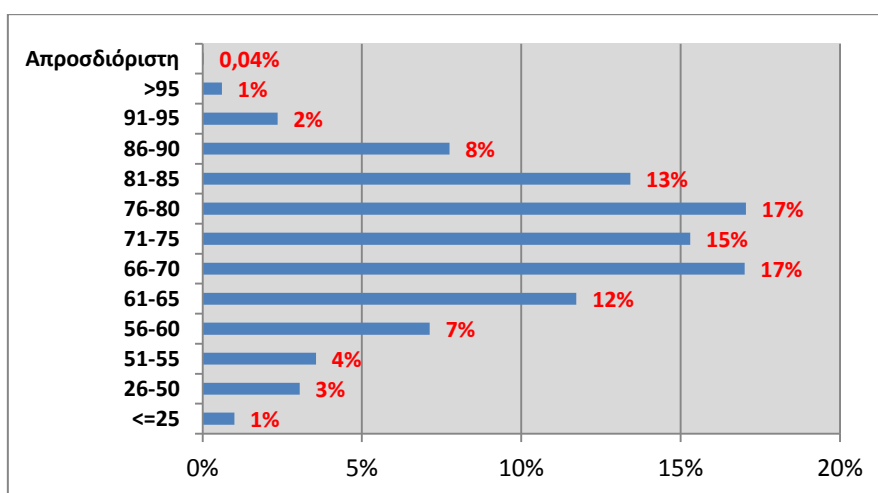

Διάγραμμα 2 : Ποσοστιαία Κατανομή Συνταξιούχων ανά Ηλικία

Στον Πίνακα 7 και το διάγραμμα 3 αποτυπώνονται στοιχεία σχετικά με την ηλικιακή σύνθεση των συνταξιούχων ανά κατηγορία σύνταξης. Συνταξιούχοι ηλικίας μικρότερης των 25 ετών λαμβάνουν συντάξεις λόγω θανάτου ή αναπηρίας. Η πλειοψηφία των συνταξιούχων λόγω γήρατος (σε ποσοστό 19% του συνόλου) είναι ηλικίας μεταξύ 66-70 ετών με μέση σύνταξη που αγγίζει το ποσό των 1.017,75€. Υπενθυμίζεται ότι για τον υπολογισμό του μέσου εισοδήματος από συντάξεις αθροίζονται στην κατηγορία σύνταξης γήρατος και όλες οι συντάξεις άλλων κατηγοριών (θανάτου, αναπηρίας) που ενδεχομένως λαμβάνει ένας συνταξιούχος.

| Ηλικία | Γήρατος | | Θανάτου | | Αναπηρίας | | Λοιπές | |
|---------------|------------------|-----------------------------|----------------|-----------------------------|----------------|-----------------------------|--------------|-----------------------------|
| | Πλήθος | Μέσο Εισόδημα από συντάξεις | Πλήθος | Μέσο Εισόδημα από συντάξεις | Πλήθος | Μέσο Εισόδημα από συντάξεις | Πλήθος | Μέσο Εισόδημα από συντάξεις |
| <=25 | 0 | 0,00€ | 23.939 | 367,94€ | 2.145 | 738,77€ | 326 | 784,18€ |
| 26-50 | 20.034 | 1.251,39€ | 32.048 | 424,72€ | 28.123 | 620,68€ | 692 | 776,40€ |
| 51-55 | 58.398 | 1.155,33€ | 18.804 | 557,75€ | 17.230 | 640,16€ | 103 | 782,49€ |
| 56-60 | 137.596 | 1.228,20€ | 26.379 | 606,53€ | 25.152 | 653,42€ | 87 | 778,23€ |
| 61-65 | 248.798 | 1.225,79€ | 31.468 | 631,73€ | 31.028 | 648,31€ | 52 | 776,22€ |
| 66-70 | 376.730 | 1.017,75€ | 39.248 | 769,15€ | 35.443 | 652,60€ | 47 | 786,64€ |
| 71-75 | 337.309 | 878,90€ | 39.719 | 782,80€ | 29.165 | 606,97€ | 13 | 783,30€ |
| 76-80 | 365.925 | 804,43€ | 58.558 | 771,26€ | 28.094 | 579,67€ | 8 | 793,10€ |
| 81-85 | 274.469 | 736,71€ | 62.236 | 763,08€ | 19.522 | 581,84€ | 7 | 783,30€ |
| 86-90 | 147.880 | 705,15€ | 45.957 | 760,17€ | 11.828 | 565,87€ | 2 | 783,30€ |
| 91-95 | 40.125 | 692,21€ | 17.815 | 752,10€ | 4.428 | 538,17€ | 0 | 0,00€ |
| >95 | 10.445 | 649,23€ | 4.542 | 738,73€ | 1.251 | 605,54€ | 0 | 0,00€ |
| Απροσδιόριστη | 564 | 678,83€ | 465 | 507,99€ | 17 | 702,19€ | 0 | 0,00€ |
| ΣΥΝΟΛΟ | 2.018.273 | | 401.178 | | 233.426 | | 1.337 | |

Πίνακας 7 : Κατανομή Συνταξιούχων και εισοδήματος ανά Ηλικία και Κατηγορία Σύνταξης

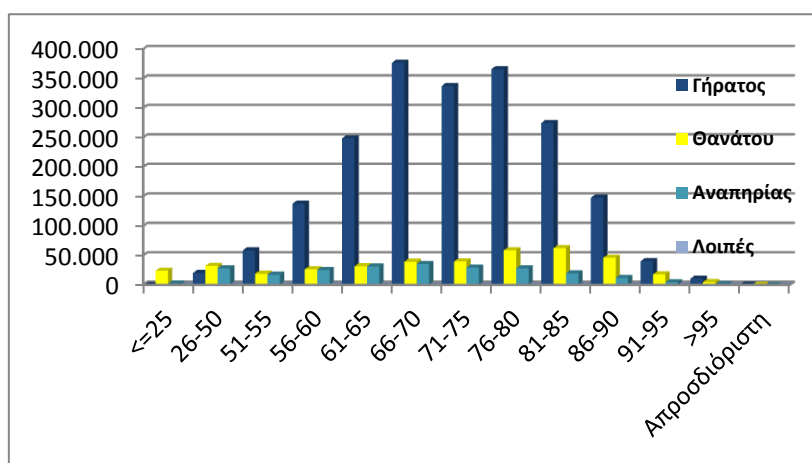

Διάγραμμα 3 : Κατανομή Συνταξιούχων ανά Ηλικία και Κατηγορία Σύνταξης

2.3 Ανάλυση Συντάξεων ανά Κατηγορία και κλίμακα ποσού

Το Μάρτιο του 2014 πληρώθηκαν συνολικά **4.453.083** συντάξεις, από τις οποίες οι **2.885.680** ήταν κύριες και **1.567.403** επικουρικές. Το συνολικό ποσό που κατέβαλλαν τα ταμεία ανήλθε σε **2.302.794.749,75€**. Αναλυτικά στοιχεία ανά κατηγορία σύνταξης αποτυπώνονται στον πίνακα 8 που ακολουθεί.

| Κατηγορία Σύνταξης | Πλήθος | Μηνιαίο Ποσό(€) |
|-----------------------------|------------------|-------------------------|
| A. Κύρια | 2.885.680 | 2.026.776.294,34 |
| Γήρατος | 1.999.391 | 1.542.004.315,22 |
| Θανάτου | 580.709 | 318.829.380,64 |
| Αναπηρική | 271.958 | 152.740.245,53 |
| Ανασφάλιστων Υπερηλικών ΟΓΑ | 30.910 | 11104857,6 |
| Χωρίς Ένδειξη Κατηγορίας | 2.712 | 2.097.495,35 |
| B. Επικουρική | 1.567.403 | 276.018.455,41 |
| Γήρατος | 1.157.781 | 225.084.523,23 |
| Θανάτου | 335.637 | 39.242.934,71 |
| Αναπηρική | 73.914 | 11.678.479,15 |
| Χωρίς Ένδειξη Κατηγορίας | 71 | 12.518,32 |
| ΣΥΝΟΛΟ | 4.453.083 | 2.302.794.749,75 |

Πίνακας 8: Κατανομή Συντάξεων ανά Κατηγορία Σύνταξης

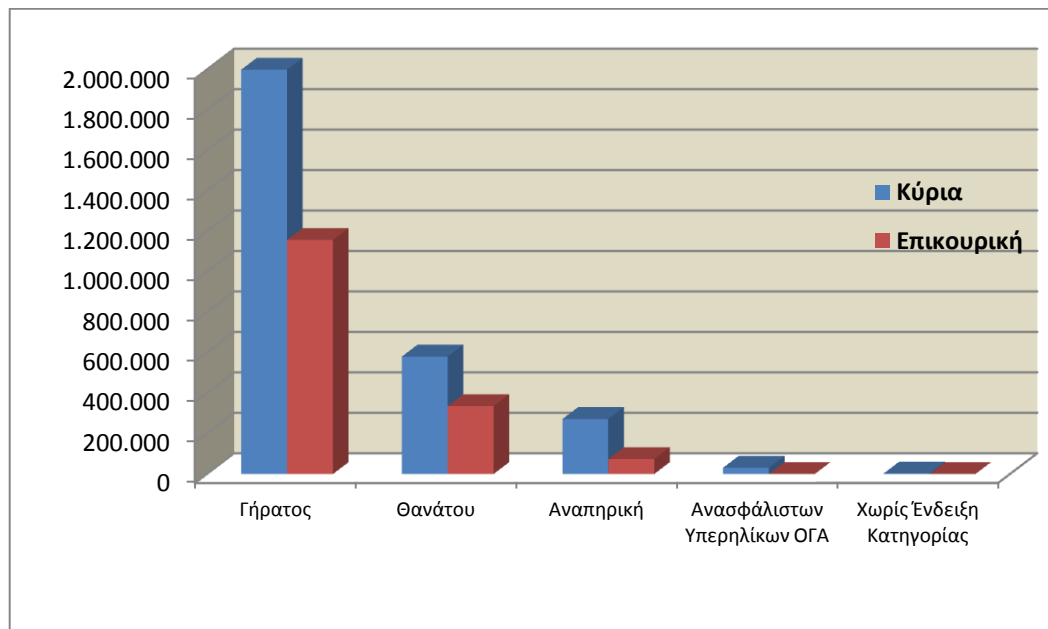

Διάγραμμα 4: Κατανομή Συντάξεων ανά Κατηγορία Σύνταξης

Αναλύοντας τα δεδομένα των συντάξεων σε κλίμακες με κριτήριο το ποσό της σύνταξης, προκύπτει ότι η πλειοψηφία των κυρίων συντάξεων βρίσκεται στο εύρος 500-1000€. Επίσης, σημαντικό ποσοστό στις κύριες συντάξεις γήρατος (περίπου 30%) ξεπερνά τα 1.000€. Επισημαίνεται, ότι η εν λόγω ανάλυση αφορά συντάξεις και όχι εισόδημα συνταξιούχου, στο οποίο όπως αναφέρθηκε και στην πρώτη ενότητα αθροίζονται περισσότερες συντάξεις κατά κανόνα.

Στον πίνακα 9 που ακολουθεί κατανέμονται οι συντάξεις ανά κατηγορία και εύρος ποσού. Στην κατηγορία «γήρατος» έχουν συμπεριληφθεί και οι συντάξεις ανασφάλιστων υπερηλίκων του ΟΓΑ. Τα ποσά σε κάθε περίπτωση είναι προ κρατήσεων φόρου και υγειονομικής περίθαλψης.

| Εύρος Ποσού | Γήρατος | | Θανάτου | | Αναπηρικές | | Λοιπές | |
|-----------------------|------------------|----------|----------------|----------|----------------|----------|--------------|----------|
| | Πλήθος | Μ.Ο. | Πλήθος | Μ.Ο. | Πλήθος | Μ.Ο. | Πλήθος | Μ.Ο. |
| A. Κύριες | | | | | | | | |
| 0-500 | 646.882 | 370,68 | 264.528 | 314,77 | 143.058 | 375,17 | 72 | 341,00 |
| 500-1000 | 770.034 | 678,09 | 279.176 | 687,75 | 103.608 | 665,36 | 2.638 | 784,86 |
| 1000-1500 | 533.184 | 1.233,82 | 35.816 | 1.158,65 | 22.922 | 1.136,14 | 2 | 1.237,74 |
| 1500-2000 | 77.958 | 1.641,93 | 1.088 | 1.685,75 | 2.111 | 1.645,61 | 0 | 0,00 |
| 2000-2500 | 1.461 | 2.198,54 | 87 | 2.086,68 | 193 | 2.166,50 | 0 | 0,00 |
| Άνω των 2.500 | 782 | 2.686,10 | 14 | 3.358,75 | 66 | 2.990,36 | 0 | 0,00 |
| ΣΥΝΟΛΟ | 2.030.301 | | 580.709 | | 271.958 | | 2.712 | |
| B. Επικουρικές | | | | | | | | |
| 0-500 | 1.147.098 | 190,33 | 335.344 | 116,48 | 73.658 | 156,38 | 71 | 176,31 |
| 500-1000 | 10.319 | 613,01 | 287 | 599,50 | 250 | 611,55 | 0 | 0,00 |
| 1000-1500 | 337 | 1.153,81 | 3 | 1.162,14 | 6 | 1.144,44 | 0 | 0,00 |
| 1500-2000 | 25 | 1.598,56 | 3 | 1.731,95 | 0 | 0,00 | 0 | 0,00 |
| 2000-2500 | 1 | 2.125,76 | 0 | 0,00 | 0 | 0,00 | 0 | 0,00 |
| Άνω των 2.500 | 1 | 3.109,83 | 0 | 0 | 0 | 0,00 | 0 | 0,00 |
| ΣΥΝΟΛΟ | 1.157.781 | | 335.637 | | 73.914 | | 71 | |

Πίνακας 9: Κατανομή Συντάξεων ανά εύρος καταβαλλόμενου ποσού

2.4 Γεωγραφική κατανομή συντάξεων

Όπως προκύπτει από την επεξεργασία του πεδίου του ταχυδρομικού κώδικα των δικαιούχων στα αρχεία των συντάξεων, ο μεγαλύτερος αριθμός συντάξεων καταβάλλεται στην Αττική (1.712.172) και την Κεντρική Μακεδονία (729.922). Ακολουθεί η Θεσσαλία με 308.699 συντάξεις και η Δυτική Ελλάδα με 260.905. Στον πίνακα 10 αποτυπώνεται η γεωγραφική κατανομή των συντάξεων ανά περιφέρεια και κατηγορία σύνταξης.

| Περιφέρεια | Σύνολο Συντάξεων | Γήρατος | Θανάτου | Αναπηρίας | Άλλη/Χωρίς Ένδειξη |
|------------------------------|------------------|-----------|---------|-----------|--------------------|
| Ανατολικής Μακεδονίας Θράκης | 236.719 | 172.605 | 38.751 | 25.217 | 146 |
| Κεντρικής Μακεδονίας | 729.922 | 528.733 | 143.014 | 57.755 | 420 |
| Ήπειρος | 149.728 | 110.086 | 24.425 | 15.123 | 94 |
| Δυτικής Μακεδονία | 112.445 | 82.136 | 19.990 | 10.276 | 43 |
| Θεσσαλίας | 308.699 | 221.925 | 54.894 | 31.668 | 212 |
| Ιονίων Νήσων | 79.501 | 57.688 | 14.538 | 7.236 | 39 |
| Στερεάς Ελλάδας | 224.043 | 159.820 | 44.845 | 19.301 | 77 |
| Αττικής | 1.712.172 | 1.202.276 | 413.354 | 95.380 | 1.162 |
| Δυτικής Ελλάδας | 260.905 | 188.497 | 47.962 | 24.233 | 213 |
| Πελοπόννησος | 224.985 | 167.942 | 37.317 | 19.586 | 140 |
| Κρήτης | 223.556 | 158.604 | 40.195 | 24.639 | 118 |
| Νοτίου Αιγαίου | 97.190 | 70.828 | 18.735 | 7.562 | 65 |
| Βορείου Αιγαίου | 80.356 | 57.443 | 15.406 | 7.462 | 45 |

Πίνακας 10: Γεωγραφική Κατανομή Συντάξεων

Για 12.862 εγγραφές δεν υπήρχε ένδειξη ΤΚ και για το λόγο αυτό δεν περιλαμβάνονται στον πίνακα 10. Στο χάρτη που ακολουθεί αποτυπώνεται ο αριθμός των συντάξεων που καταβάλλεται στις 13 περιφέρειες της χώρας.



Χάρτης 1: Καταβολή Συντάξεων ανά Περιφέρεια

Στον Πίνακα 11 αποτυπώνονται τα ποσά σύνταξης που αντιστοιχούν σε κάθε Περιφέρεια σε σχέση με το αντίστοιχο ΑΕΠ για το έτος 2010 (προσωρινά στοιχεία ΕΛΣΤΑΤ). Σύμφωνα με τα δεδομένα του Πίνακα 11, στην Περιφέρεια Ηπείρου παρατηρείται η μεγαλύτερη τιμή (17,6%) του λόγου ποσού σύνταξης προς ΑΕΠ και ακολουθεί η Περιφέρεια Θεσσαλίας με τιμή 17,2%. Στην τελευταία θέση βρίσκεται η Περιφέρεια Νοτίου Αιγαίου με τιμή 7,8%.

| Περιφέρεια | Μηναίο Ποσό Συντάξεων (ευρώ) | ΑΕΠ έτος 2010 (εκ.ευρώ) | % ΑΕΠ |
|-------------------------|------------------------------|-------------------------|-------|
| Ανατ. Μακεδονίας Θράκης | 112.248.322,17 € | 9.053,81 | 14,9% |
| Κεντρικής Μακεδονίας | 366.660.533,20 € | 30.086,11 | 14,6% |
| Δυτικής Μακεδονίας | 58.572.806,17 € | 5.280,60 | 13,3% |
| Θεσσαλίας | 153.728.302,19 € | 10.742,22 | 17,2% |
| Ηπείρου | 71.947.105,82 € | 4.917,16 | 17,6% |
| Ιονίων Νήσων | 38.661.178,27 € | 4.028,84 | 11,5% |
| Δυτικής Ελλάδας | 129.995.004,61 € | 10.326,40 | 15,1% |
| Στερεάς Ελλάδας | 112.984.353,08 € | 10.058,90 | 13,5% |
| Πελοποννήσου | 113.030.441,82 € | 9.435,94 | 14,4% |
| Αττικής | 936.440.310,69 € | 106.635,64 | 10,5% |
| Βορείου Αιγαίου | 41.070.244,04 € | 3.155,01 | 15,6% |
| Νοτίου Αιγαίου | 48.862.601,46 € | 7.475,41 | 7,8% |
| Κρήτης | 112.489.118,01 € | 10.955,48 | 12,3% |

Πίνακας 11: Ποσά Συντάξεων ανά Περιφέρεια ως Ποσοστό του ΑΕΠ

3. Ανάλυση & Συσχέτιση Προνοιακών Επιδομάτων

3.1 Πλήθος και Μέσο Ποσό Καταβολής Δικαιούχων Προνοιακών Επιδομάτων

Από την επεξεργασία των στοιχείων των προνοιακών επιδομάτων για το μήνα Μάρτιο του 2014, παρατηρείται πως ο αριθμός των δικαιούχων προνοιακών επιδομάτων στη χώρα μας ανέρχεται σε 162.107 συνολικά και το ποσό που καταβάλλεται σε 54.536.445€. Από το σύνολο των δικαιούχων προνοιακών επιδομάτων το 29,7% αφορά σε δικαιούχους οι οποίοι παράλληλα λαμβάνουν και συντάξεις. Αναλυτικά στοιχεία αποτυπώνονται στους Πίνακες 12 και 13.

| Κατηγορία Δικαιούχων Προνοιακών Επιδομάτων | Πλήθος | | |
|--|-----------------|------------------|----------------|
| | Ιανουάριος 2014 | Φεβρουάριος 2014 | Μάρτιος 2014 |
| Δικαιούχοι μόνο προνοιακών επιδομάτων | 116.060 | 114.379 | 113.913 |
| Συνταξιούχοι που λαμβάνουν και προνοιακά επιδόματα | 48.250 | 48.173 | 48.194 |
| ΣΥΝΟΛΟ | 164.310 | 162.552 | 162.107 |

Πίνακας 12: Πλήθος Δικαιούχων Προνοιακών Επιδομάτων

| Κατηγορία Δικαιούχων Προνοιακών Επιδομάτων | Μηνιαίο Ποσό Καταβαλλόμενων Επιδομάτων(€) | | | Μέσο Ποσό Καταβολής από Προνοιακά Επιδόματα(€) | | |
|--|---|-------------------|-------------------|--|------------------|--------------|
| | Ιανουάριος 2014 | Φεβρουάριος 2014 | Μάρτιος 2014 | Ιανουάριος 2014 | Φεβρουάριος 2014 | Μάρτιος 2014 |
| Δικαιούχοι μόνο προνοιακών επιδομάτων | 37.537.114 | 37.016.142 | 36.703.442 | 323,43 | 323,63 | 322,21 |
| Συνταξιούχοι που λαμβάνουν και προνοιακά επιδόματα | 17.905.699 | 17.849.238 | 17.833.003 | 371,1 | 370,52 | 370,03 |
| ΣΥΝΟΛΟ | 55.442.812 | 54.865.380 | 54.536.445 | | | |

Πίνακας 13: Μηνιαίο Ποσό & Μέσο Ποσό Καταβολής από Προνοιακά Επιδόματα

Η κατανομή των δικαιούχων προνοιακών επιδομάτων και το μέσο μηνιαίο ποσό καταβολής που λαμβάνουν αποτυπώνεται στο διάγραμμα 5 που ακολουθεί.

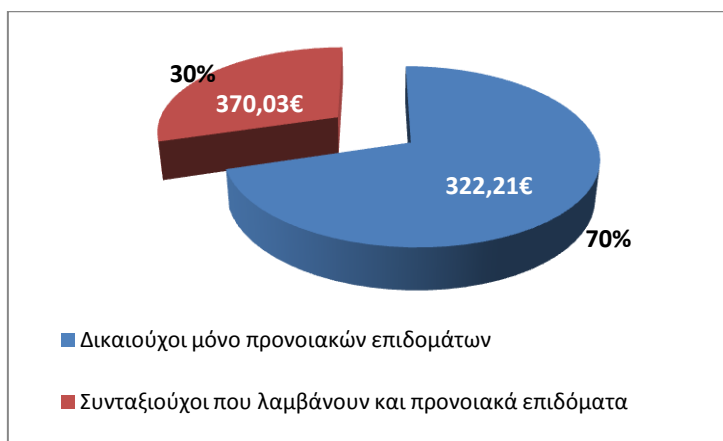

Διάγραμμα 5: Κατανομή Δικαιούχων Προνοιακών Επιδομάτων

Στον Πίνακα 14 που ακολουθεί παρουσιάζονται αναλυτικά στοιχεία του αριθμού των δικαιούχων προνοιακών επιδομάτων ανά φύλο. Διαπιστώνεται ότι 76.040 είναι άνδρες και 86.067 γυναίκες.

| Κατηγορία Δικαιούχων Προνοιακών Επιδομάτων | Πλήθος | | Μέσο Ποσό Καταβολής από Προνοιακά Επιδόματα(€) | |
|--|---------------|---------------|--|--------|
| | Γυναίκες | Άνδρες | Γυναίκες | Άνδρες |
| Δικαιούχοι μόνο προνοιακών επιδομάτων | 63.984 | 49.929 | 295,84 | 355,99 |
| Συνταξιούχοι που λαμβάνουν προνοιακά επιδόματα | 22.083 | 26.111 | 361,09 | 377,58 |
| ΣΥΝΟΛΟ | 86.067 | 76.040 | | |

Πίνακας 14: Μέσο Ποσό Καταβολής από Προνοιακά Επιδόματα ανά φύλο

3.2 Κατανομή Πλήθους Συνταξιούχων/Δικαιούχων Προνοιακών Επιδομάτων

Αναλύοντας τα δεδομένα των συνταξιούχων που λαμβάνουν ταυτόχρονα με τη σύνταξή τους και προνοιακά επιδόματα παρατηρείται πως η πλειοψηφία των δικαιούχων είναι συνταξιούχοι λόγω αναπηρίας. Ακολουθούν οι συνταξιούχοι λόγω γήρατος και στη συνέχεια οι συνταξιούχοι λόγω θανάτου. Αναλυτικά στοιχεία αποτυπώνονται στον Πίνακα 15 και το Διάγραμμα 6.

| Κατηγορία Συνταξιούχων | Πλήθος Συνταξιούχων/Δικαιούχων Προνοιακών Επιδομάτων | Μηνιαίο Ποσό Συντάξεων(€) | Μηνιαίο Ποσό Επιδομάτων(€) |
|------------------------|--|---------------------------|----------------------------|
| Γήρατος | 18.498 | 16.755.303 | 6.365.280 |
| Θανάτου | 6.562 | 4.399.753 | 2.548.668 |
| Αναπηρίας | 22.494 | 17.340.514 | 8.678.295 |
| Λοιπά | 640 | 500.813 | 240.761 |
| ΣΥΝΟΛΟ | 48.194 | 38.996.382 | 17.833.003 |

Πίνακας 15: Κατανομή Συνταξιούχων Προνοιακών Επιδομάτων ανά κατηγορία σύνταξης

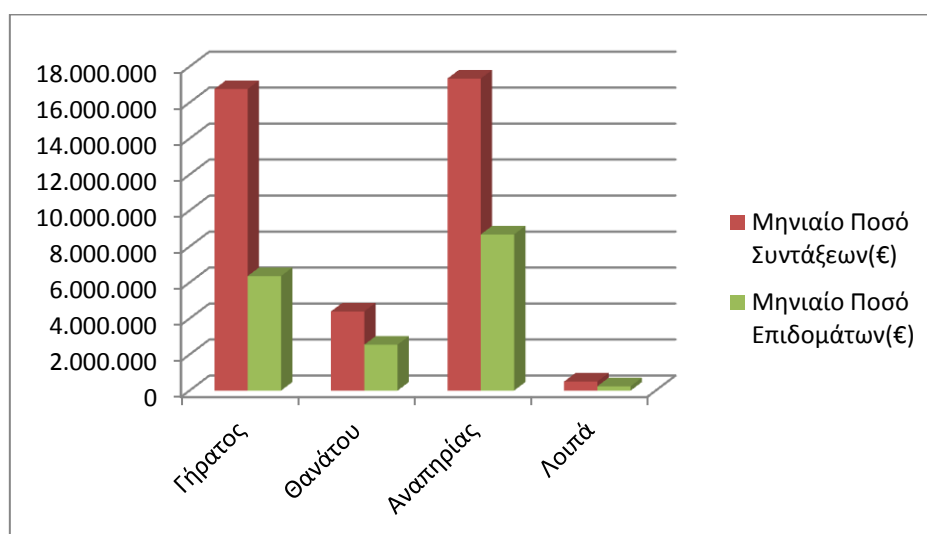

Διάγραμμα 6: Κατανομή Μηνιαίου Ποσού ανά κατηγορία σύνταξης

Αναλύοντας τα δεδομένα του εισοδήματος των συνταξιούχων σε κλίμακες, προκύπτει ότι ο μεγαλύτερος αριθμός των συνταξιούχων λόγω γήρατος λαμβάνει επιδόματα που κυμαίνονται στο εύρος 300-400 ευρώ. Στον πίνακα 16 που ακολουθεί κατανέμεται το ποσό από προνοιακά επιδόματα ανά κατηγορία συνταξιούχου (γήρατος, θανάτου, αναπηρίας, κτλ).

| Εύρος Ποσού Σύνταξης | Συνταξιούχοι Γήρατος/Δικαιούχοι Επιδομάτων | | Συνταξιούχοι Θανάτου/Δικαιούχοι Επιδομάτων | | Συνταξιούχοι Αναπηρίας/Δικαιούχοι Επιδομάτων | | Λοιπά | |
|----------------------|--|-----------------------------|--|-----------------------------|--|-----------------------------|------------|-----------------------------|
| | Πλήθος | Μηνιαίο Ποσό Επιδομάτων (€) | Πλήθος | Μηνιαίο Ποσό Επιδομάτων (€) | Πλήθος | Μηνιαίο Ποσό Επιδομάτων (€) | Πλήθος | Μηνιαίο Ποσό Επιδομάτων (€) |
| 0-300 | 297 | 106.617 | 1.148 | 419.213 | 163 | 65.635 | 3 | 1.367 |
| 300-400 | 6.722 | 1.703.677 | 506 | 180.417 | 5.348 | 2.488.110 | 1 | 362 |
| 400-500 | 1.128 | 407.902 | 577 | 224.172 | 1.540 | 591.233 | 0 | 0 |
| 500-600 | 645 | 244.270 | 773 | 298.639 | 956 | 362.369 | 0 | 0 |
| 600-700 | 869 | 318.883 | 816 | 325.874 | 1.351 | 526.482 | 5 | 1.352 |
| 700-800 | 1.069 | 403.365 | 813 | 319.804 | 5.189 | 2.035.625 | 566 | 215.250 |
| 800-900 | 652 | 254.593 | 421 | 176.350 | 808 | 302.298 | 65 | 22.430 |
| 900-1000 | 518 | 210.574 | 288 | 123.253 | 593 | 218.130 | 0 | 0 |
| 1000-1500 | 3.044 | 1.248.750 | 1.020 | 409.036 | 5.700 | 1.844.279 | 0 | 0 |
| 1500-2000 | 2.245 | 969.027 | 147 | 52.764 | 625 | 180.599 | 0 | 0 |
| 2000-2500 | 856 | 340.804 | 31 | 11.713 | 133 | 37.297 | 0 | 0 |
| 2500-3000 | 284 | 98.398 | 19 | 6.545 | 75 | 22.774 | 0 | 0 |
| 3000-3500 | 76 | 24.774 | 3 | 889 | 9 | 2.076 | 0 | 0 |
| 3500-4000 | 42 | 13.887 | 0 | 0 | 3 | 1.224 | 0 | 0 |
| >4000 | 51 | 19.760 | 0 | 0 | 1 | 165 | 0 | 0 |
| ΣΥΝΟΛΟ | 18.498 | 6.365.280 | 6.562 | 2.548.668 | 22.494 | 8.678.295 | 640 | 240.761 |

Πίνακας 16: Κατανομή Συνταξιούχων Προνοιακών Επιδομάτων ανά κατηγορία σύνταξης και εύρος ποσού

3.3 Κατανομή Δικαιούχων Προνοιακών Επιδομάτων ανά ηλικία

Στον πίνακα 17 που ακολουθεί παρουσιάζονται αναλυτικά στοιχεία σχετικά με την κατανομή των δικαιούχων προνοιακών επιδομάτων και του καταβαλλόμενου μηνιαίου ποσού ανά ηλικία. Παρατηρείται πως το 30% περίπου των δικαιούχων που λαμβάνουν μόνο προνοιακά επιδόματα είναι ηλικίας έως και 25 ετών και το 36% κυμαίνεται μεταξύ 26-50 ετών. Αντίστοιχα, από την ανάλυση στοιχείων για τους συνταξιούχους/δικαιούχους προνοιακών επιδομάτων παρατηρείται πως το 20% είναι ηλικίας μεταξύ 26-50 ετών, το 22% κυμαίνεται μεταξύ 66-75 ετών και το 23% μεταξύ 76-85 ετών. Αναλυτικά στοιχεία παρουσιάζονται στον Πίνακα 17 και το Διάγραμμα 7 που ακολουθούν.

| Ηλικία | Πλήθος | | Ποσό Επιδομάτων(€) | |
|---------------|---------------------------------------|--|--------------------|--|
| | Δικαιούχοι μόνο προνοιακών επιδομάτων | Συνταξιούχοι που λαμβάνουν προνοιακά επιδόματα | Δικαιούχοι | Συνταξιούχοι που λαμβάνουν προνοιακά επιδόματα |
| <=25 | 34.080 | 2.090 | 8.885.757 | 897.199 |
| 26-50 | 40.881 | 9.753 | 15.245.789 | 3.962.307 |
| 51-55 | 7.260 | 3.206 | 2.698.793 | 1.269.157 |
| 56-60 | 7.008 | 3.502 | 2.500.692 | 1.366.066 |
| 61-65 | 7.719 | 3.527 | 2.374.425 | 1.366.424 |
| 66-70 | 5.611 | 5.277 | 1.727.702 | 1.808.483 |
| 71-75 | 4.400 | 5.126 | 1.278.645 | 1.709.915 |
| 76-80 | 3.681 | 5.863 | 1.062.373 | 1.996.710 |
| 81-85 | 2.156 | 5.033 | 612.012 | 1.745.705 |
| 86-90 | 856 | 3.185 | 238.209 | 1.121.825 |
| 91-95 | 197 | 1.209 | 59.915 | 437.063 |
| >95 | 64 | 423 | 19.131 | 152.148 |
| ΣΥΝΟΛΟ | 113.913 | 48.194 | 36.703.442 | 17.833.003 |

Πίνακας 17: Πλήθος Δικαιούχων Προνοιακών Επιδομάτων και κατανομή καταβαλλόμενου ποσού ανά ηλικία

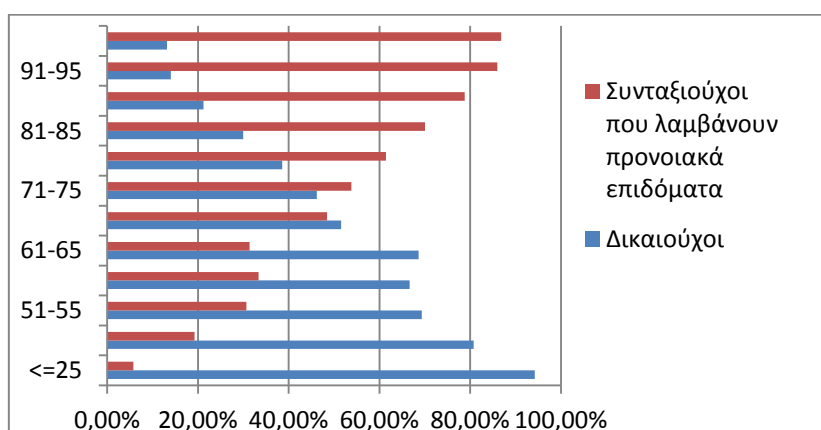

Διάγραμμα 7: Ποσοστιαία Κατανομή Δικαιούχων Προνοιακών Επιδομάτων ανά ηλικία

3.4 Γεωγραφική Κατανομή Δικαιούχων Προνοιακών Επιδομάτων

Στον Πίνακα 18 αποτυπώνεται η γεωγραφική κατανομή των δικαιούχων προνοιακών Επιδομάτων στις Περιφέρειες της χώρας και της μηνιαίας δαπάνης με βάση τον ΤΚ της κατοικίας τους. Σύμφωνα με τα δεδομένα του πίνακα 18 ο μεγαλύτερος αριθμός δικαιούχων προνοιακών επιδομάτων εντοπίζεται στην Αττική (44.976 δικαιούχοι & 15.530 συνταξιούχοι) και την Κεντρική Μακεδονία (20.878 δικαιούχοι & 8.221 συνταξιούχοι). Για όσους δεν υπήρχε συμπληρωμένος ο ΤΚ περιλαμβάνονται στην κατηγορία «χωρίς ένδειξη».

| Περιφέρεια | Πλήθος | | Ποσό Επιδομάτων(€) | |
|------------------------------|---------------------------------------|--|---------------------------------------|--|
| | Δικαιούχοι μόνο προνοιακών επιδομάτων | Συνταξιούχοι που λαμβάνουν προνοιακά επιδόματα | Δικαιούχοι μόνο προνοιακών επιδομάτων | Συνταξιούχοι που λαμβάνουν προνοιακά επιδόματα |
| Ανατολικής Μακεδονίας Θράκης | 9.338 | 3.478 | 2.223.817 | 1.212.472 |
| Κεντρικής Μακεδονίας | 20.878 | 8.221 | 5.974.530 | 2.943.738 |
| Ήπειρος | 2.760 | 1.774 | 891.747 | 717.039 |
| Δυτικής Μακεδονία | 2.475 | 1.361 | 748.667 | 518.356 |
| Θεσσαλίας | 6.339 | 3.379 | 2.072.615 | 1.276.177 |
| Ιονίων Νήσων | 2.365 | 1.167 | 645.314 | 452.193 |
| Στερεάς Ελλάδας | 4.818 | 2.196 | 1.458.227 | 832.602 |
| Αττικής | 44.976 | 15.530 | 16.142.026 | 5.578.540 |
| Δυτικής Ελλάδα | 5.860 | 3.118 | 2.015.836 | 1.240.469 |
| Πελοπόννησος | 4.102 | 2.723 | 1.392.987 | 1.038.431 |
| Κρήτης | 5.760 | 3.264 | 1.735.602 | 1.264.817 |
| Νοτίου Αιγαίου | 2.289 | 924 | 823.778 | 350.445 |
| Βορείου Αιγαίου | 1.950 | 1.057 | 577.627 | 407.328 |
| Χωρίς Ένδειξη | 3 | 2 | 670 | 397 |
| ΣΥΝΟΛΟ | 113.913 | 48.194 | 36.703.442 | 17.833.003 |

Πίνακας 18: Γεωγραφική Κατανομή Δικαιούχων Προνοιακών Επιδομάτων

Στο χάρτη που ακολουθεί αποτυπώνεται ο αριθμός των δικαιούχων και συνταξιούχων προνοιακών επιδομάτων στις 13 περιφέρειες της χώρας.

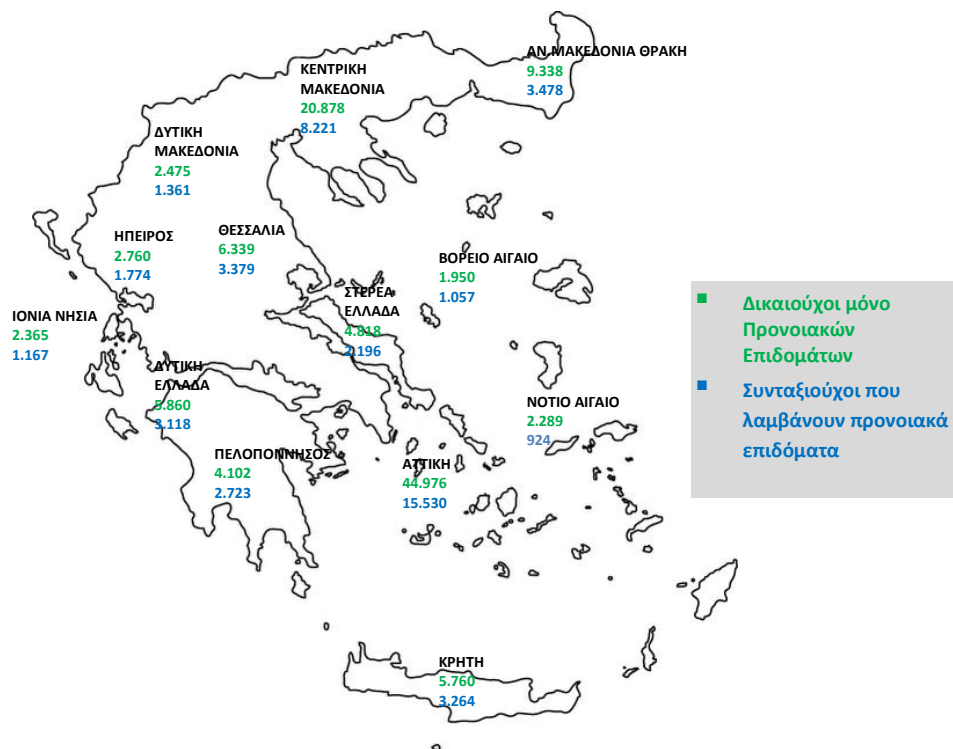

Χάρτης 2: Κατανομή Δικαιούχων Προνοιακών Επιδομάτων ανά Περιφέρεια

ΠΑΡΑΡΤΗΜΑ - ΠΙΝΑΚΕΣ

Α. Κατανομή συντάξεων ανά ταμείο και κατηγορία

| Εποπτεύων Φορέας | Συντομογραφία | Γήρατος | Αναπηρίας | Θανάτου | Άλλη κατηγορία | Σύνολο | Συνολικό Ποσό(€) |
|------------------|-----------------|----------------|---------------|----------------|----------------|------------------|-----------------------|
| ΓΛΚ | ΓΛΚ | 326.643 | 18.024 | 112.155 | 0 | 456.822 | 462.292.123,04 |
| | ΔΗΜΟΣΙΟ | 326.643 | 18.024 | 112.155 | 0 | 456.822 | 462.292.123,04 |
| ΕΚΟΕΜΝ | ΕΚΟΕΜΝ | 15.035 | 0 | 0 | 0 | 15.035 | 1.110.432,37 |
| | ΕΚΟΕΜΝ | 15.035 | 0 | 0 | 0 | 15.035 | 1.110.432,37 |
| ΕΚΟΕΜΣ | ΕΚΟΕΜΣ | 16.851 | 0 | 7.204 | 0 | 24.055 | 3.583.497,71 |
| | ΕΚΟΕΜΣ | 16.851 | 0 | 7.204 | 0 | 24.055 | 3.583.497,71 |
| ΕΤΑΑ | ΕΤΑΑ | 53.073 | 2.572 | 25.627 | 1 | 81.273 | 68.070.371,52 |
| | ΕΤΑΑ-ΤΑΝ | 13.879 | 686 | 6.762 | 0 | 21.327 | 14.274.968,45 |
| | ΕΤΑΑ-ΤΣΑΥ | 14.900 | 407 | 8.168 | 1 | 23.476 | 23.651.388,39 |
| | ΕΤΑΑ-ΤΣΜΕΔΕ | 16.503 | 1.012 | 6.373 | 0 | 23.888 | 26.363.648,11 |
| | ΕΤΑΑ-ΤΑΣ | 967 | 0 | 616 | 0 | 1.583 | 617.229,12 |
| | ΕΤΑΑ-ΤΕΑΔ | 6.800 | 420 | 3.603 | 0 | 10.823 | 3.151.787,33 |
| | ΕΤΑΑ-ΤΣΜΕΔΕ(Ε) | 24 | 47 | 105 | 0 | 176 | 11.350,12 |
| ΕΤΑΠ-ΜΜΕ | ΕΤΑΠ-ΜΜΕ | 5.783 | 425 | 2.000 | 0 | 8.208 | 7.291.797,82 |
| | ΤΣΠΕΑΘ | 2.274 | 188 | 664 | 0 | 3.126 | 3.500.354,45 |
| | ΤΑΙΣΥΤ | 470 | 63 | 182 | 0 | 715 | 583.516,50 |
| | ΤΣΕΥΠΑ | 666 | 36 | 341 | 0 | 1.043 | 1.079.508,18 |
| | ΤΣΕΥΠΘ | 51 | 6 | 35 | 0 | 92 | 96.786,55 |
| | ΤΑΤΤΑΘ | 993 | 42 | 332 | 0 | 1.367 | 1.499.320,86 |
| | ΤΑΦΕΕΤ | 40 | 6 | 40 | 0 | 86 | 72.104,76 |
| | ΤΑΑΞΤ | 41 | 0 | 11 | 0 | 52 | 57.795,94 |
| | ΤΕΑΤΤΑΘ | 791 | 32 | 193 | 0 | 1.016 | 210.140,68 |
| | ΤΑΙΗΕΑΘ | 16 | 0 | 8 | 0 | 24 | 47.862,97 |
| | ΤΕΑΙΣΥΤ | 441 | 52 | 194 | 0 | 687 | 144.406,93 |
| ΕΤΑΤ | ΕΤΑΤ | 8.416 | 22 | 79 | 0 | 8.517 | 5.791.925,74 |
| | Τ.Ε.Α.ΠΕΤ | 5.573 | 17 | 69 | 0 | 5.659 | 4.072.577,19 |
| | ΕΤΑΤ-ΤΑΠΤΠ | 2.474 | 0 | 0 | 0 | 2.474 | 1.529.735,31 |
| | ΕΤΑΤ-ΛΑΚ(ΑΤ) | 369 | 5 | 10 | 0 | 384 | 189.613,24 |
| ΕΤΕΑ | ΕΤΕΑ | 756.440 | 71.459 | 225.981 | 71 | 1.053.951 | 200.584.425,01 |
| | ΕΤΕΑ-ΤΑΔΚΥ(Κ) | 21 | 0 | 5 | 0 | 26 | 24.826,28 |
| | ΕΤΕΑ-ΤΕΑΥΝΤΠ | 3.874 | 332 | 992 | 0 | 5.198 | 1.984.834,65 |
| | ΕΤΕΑ-ΤΕΑΥΕΚ | 19.117 | 2.565 | 6.625 | 0 | 28.307 | 6.880.227,57 |
| | ΕΤΕΑ-ΤΕΑΠΟΖΟ | 2.812 | 335 | 1.005 | 0 | 4.152 | 858.001,82 |
| | ΕΤΕΑ-ΤΕΑΧ | 1.803 | 42 | 644 | 0 | 2.489 | 469.033,59 |
| | ΕΤΕΑ-ΤΕΑΠΟΚΑ | 20.629 | 315 | 4.156 | 0 | 25.100 | 6.275.003,05 |
| | ΕΤΕΑ-ΤΑΔΚΥ | 20.176 | 305 | 5.689 | 69 | 26.239 | 6.221.371,48 |
| | ΕΤΕΑ-ΤΕΑΠ ΕΡΤΤ | 3.811 | 47 | 693 | 0 | 4.551 | 1.505.172,84 |
| | ΕΤΕΑ-ΤΕΑΔΥ- Κ.Υ | 152.880 | 1.704 | 24.160 | 2 | 178.746 | 33.469.761,46 |

| Εποπτεύων Φορέας | Συντομογραφία | Γήρατος | Αναπηρίας | Θανάτου | Άλλη κατηγορία | Σύνολο | Συνολικό Ποσό(€) |
|---------------------------|---------------------------|----------------|----------------|----------------|----------------|------------------|-----------------------|
| | ΕΤΕΑ-ΤΕΑΕΙΓΕ | 1.283 | 22 | 191 | 0 | 1.496 | 354.051,28 |
| | ΕΤΕΑ-ΕΛΕΜ | 5.495 | 163 | 1.821 | 0 | 7.479 | 2.775.573,32 |
| | ΕΤΕΑ-ΕΤΕΑΜ | 436.032 | 60.574 | 151.618 | 0 | 648.224 | 111.913.581,76 |
| | ΕΤΕΑ-ΤΕΑΠ ΕΤΒΑ | 598 | 0 | 145 | 0 | 743 | 270.993,39 |
| | ΕΤΕΑ-ΤΣΕΑΠΣΓΟ | 6.530 | 636 | 1.849 | 0 | 9.015 | 1.667.394,35 |
| | ΕΤΕΑ-ΤΕΑΠΕΤΕ | 5.688 | 93 | 762 | 0 | 6.543 | 3.552.674,87 |
| | ΕΤΕΑ-ΤΕΑΠ ΔΕΗ | 24.462 | 859 | 7.359 | 0 | 32.680 | 8.376.571,83 |
| | ΕΤΕΑ-ΤΕΑΠ ΟΤΕ | 22.876 | 441 | 2.599 | 0 | 25.916 | 5.360.313,17 |
| | ΕΤΕΑ-ΤΕΑΠ ΕΛΤΑ | 6.997 | 231 | 2.144 | 0 | 9.372 | 1.304.026,99 |
| | ΕΤΕΑ-ΤΑΠΤΠ | 1.275 | 4 | 308 | 0 | 1.587 | 680.055,48 |
| | ΕΤΕΑ-ΕΤΕΑΜ- ΟΠΣ | 20.081 | 2.791 | 13.216 | 0 | 36.088 | 6.640.955,83 |
| ΙΚΑ | ΙΚΑ | 793.682 | 109.219 | 295.343 | 373 | 1.198.617 | 843.943.948,72 |
| | ΙΚΑ | 628.706 | 100.203 | 250.588 | 0 | 979.497 | 626.065.104,02 |
| | ΤΣΕΑΠΣΓΟ | 10.175 | 797 | 2.388 | 0 | 13.360 | 10.873.589,12 |
| | ΤΣΠΗΣΑΠ | 1.286 | 159 | 639 | 0 | 2.084 | 2.536.621,67 |
| | ΤΑΠΕ | 1.401 | 52 | 151 | 1 | 1.605 | 1.926.089,14 |
| | ΤΣΠΕΤΕ | 11.331 | 344 | 2.487 | 0 | 14.162 | 15.007.029,56 |
| | ΤΣΠΠΑΤΕ | 5.575 | 140 | 2.001 | 18 | 7.734 | 8.289.442,53 |
| | ΤΑΠΙΛΤ | 2.077 | 105 | 466 | 0 | 2.648 | 2.934.740,19 |
| | ΤΑΠΕΤΒΑ | 606 | 0 | 150 | 0 | 756 | 852.285,88 |
| | ΤΑΠΟΤΕ | 44.215 | 1.352 | 9.477 | 301 | 55.345 | 67.795.726,60 |
| | ΤΑΠ-ΔΕΗ | 27.435 | 973 | 8.650 | 0 | 37.058 | 50.782.793,07 |
| | ΟΠΣ-ΙΚΑ | 60.875 | 5.094 | 18.346 | 53 | 84.368 | 56.880.526,94 |
| ΚΛΗΡΟΔΟΤΗ ΜΑΤΑ | ΚΛΗΡΟΔΟΤΗΜ ΑΤΑ | 3 | 0 | 0 | 1 | 4 | 4.273,56 |
| | ΖΑΠΠΕΙΟ | 3 | 0 | 0 | 1 | 4 | 4.273,56 |
| ΜΤΑ | ΜΤΑ | 11.379 | 59 | 2.327 | 0 | 13.765 | 2.929.012,55 |
| | ΜΤΑ | 11.379 | 59 | 2.327 | 0 | 13.765 | 2.929.012,55 |
| ΜΤΝ | ΜΤΝ | 15.035 | 0 | 0 | 0 | 15.035 | 2.084.144,71 |
| | ΜΤΝ | 15.035 | 0 | 0 | 0 | 15.035 | 2.084.144,71 |
| ΜΤΠΥ | ΜΤΠΥ | 200.995 | 0 | 58.471 | 0 | 259.466 | 35.572.198,87 |
| | ΜΤΠΥ | 200.995 | 0 | 58.471 | 0 | 259.466 | 35.572.198,87 |
| ΜΤΣ | ΜΤΣ | 46.216 | 0 | 19.386 | 0 | 65.602 | 7.545.297,56 |
| | ΜΤΣ | 45.699 | 0 | 19.294 | 0 | 64.993 | 6.983.815,73 |
| | ΜΤΣ-ΣΥ | 517 | 0 | 92 | 0 | 609 | 561.481,83 |
| ΝΑΤ | ΝΑΤ | 79.450 | 4.400 | 27.087 | 0 | 110.937 | 76.832.105,56 |
| | ΚΕΑΝ | 34.410 | 183 | 4.783 | 0 | 39.376 | 11.377.551,21 |
| | ΤΕΑΠΙΕΝ | 483 | 0 | 49 | 0 | 532 | 151.055,92 |

| Εποπτεύων Φορέας | Συντομογραφία | Γήρατος | Αναπηρίας | Θανάτου | Άλλη κατηγορία | Σύνολο | Συνολικό Ποσό(€) |
|----------------------------|----------------------------|------------------|----------------|----------------|----------------|------------------|-------------------------|
| | ΝΑΤ | 44.557 | 4.217 | 22.255 | 0 | 71.029 | 65.303.498,43 |
| ΟΑΕΕ | ΟΑΕΕ | 207.794 | 31.006 | 116.996 | 2.335 | 358.131 | 263.000.694,44 |
| | ΟΑΕΕ-ΤΣΑ | 27.524 | 3.938 | 21.519 | 0 | 52.981 | 30.403.428,62 |
| | ΟΑΕΕ-ΤΕΒΕ | 145.929 | 23.398 | 77.518 | 1.949 | 248.794 | 196.634.090,53 |
| | ΟΑΕΕ-ΤΑΕ | 29.757 | 3.027 | 16.350 | 386 | 49.520 | 33.792.279,74 |
| | ΤΑΝΠΤ-ΟΑΕΕ | 1.353 | 74 | 583 | 0 | 2.010 | 1.350.006,20 |
| | ΟΑΕΕ-ΤΕΑΑ | 2.631 | 512 | 864 | 0 | 4.007 | 473.905,80 |
| | ΟΑΕΕ-ΤΕΑΚΔΠΥΚ | 600 | 57 | 162 | 0 | 819 | 346.983,55 |
| ΟΓΑ | ΟΓΑ | 601.628 | 107.463 | 10.691 | 0 | 719.782 | 311.003.160,54 |
| | ΟΓΑ | 601.108 | 107.457 | 0 | 0 | 708.565 | 308.299.083,58 |
| | ΟΓΑ(ΕΠΙΖΩΝΤΩΝ) | 0 | 0 | 10.629 | 0 | 10.629 | 1.959.525,09 |
| | ΟΓΑ ΥΠΑΛΛΗΛΩΝ | 520 | 6 | 62 | 0 | 588 | 744.551,87 |
| ΠΛΟΗΓΗΣΗ | ΠΛΟΗΓΗΣΗ | 16 | 1 | 4 | 0 | 21 | 7.864,61 |
| | ΠΛΟΗΓΗΣΗ | 16 | 1 | 4 | 0 | 21 | 7.864,61 |
| ΤΕΑΠΑΣΑ | ΤΕΑΠΑΣΑ | 46.051 | 1.070 | 11.713 | 0 | 58.834 | 5.347.131,93 |
| | ΤΕΑΠΑΣΑ-ΤΑΥΑΠ | 12.734 | 0 | 2.873 | 0 | 15.607 | 1.050.413,15 |
| | ΤΕΑΠΑΣΑ-ΤΑΥΠΣ | 5.586 | 69 | 930 | 0 | 6.585 | 634.222,34 |
| | ΤΕΑΠΑΣΑ-ΕΤΕΧ | 27.731 | 1.001 | 7.910 | 0 | 36.642 | 3.662.496,44 |
| ΤΠΔΥ | ΤΠΔΥ | 6 | 0 | 0 | 0 | 6 | 6.599,21 |
| | ΤΠΔΥ | 6 | 0 | 0 | 0 | 6 | 6.599,21 |
| ΤΡΑΠΕΖΑ ΤΗΣ ΕΛΛΑΔΟΣ | ΤΡΑΠΕΖΑ ΤΗΣ ΕΛΛΑΔΟΣ | 3.536 | 149 | 1.275 | 0 | 4.960 | 5.735.459,58 |
| | ΤΣΠΤΕ | 3.536 | 149 | 1.275 | 0 | 4.960 | 5.735.459,58 |
| ΤΥΔΚΥ | ΤΥΔΚΥ | 50 | 3 | 7 | 2 | 62 | 58.284,70 |
| | ΟΠΑΔ-ΤΥΔΚΥ | 50 | 3 | 7 | 2 | 62 | 58.284,70 |
| ΣΥΝΟΛΟ | | 3.188.082 | 345.872 | 916.346 | 2.783 | 4.453.083 | 2.302.794.749,75 |

Β. Κατανομή συντάξεων ανά νομό

| Νομός | Σύνολο | Κύριες | Επικουρικές |
|------------------|-----------|-----------|-------------|
| ΑΙΤΩΛΟΑΚΑΡΝΑΝΙΑΣ | 79.844 | 58.439 | 21.405 |
| ΑΡΓΟΛΙΔΑΣ | 36.009 | 26.126 | 9.883 |
| ΑΡΚΑΔΙΑΣ | 35.915 | 25.904 | 10.011 |
| ΑΡΤΑΣ | 33.855 | 23.843 | 10.012 |
| ΑΤΤΙΚΗΣ | 1.712.172 | 1.013.362 | 698.810 |
| ΑΧΑΙΑΣ | 125.559 | 78.435 | 47.124 |
| ΒΟΙΩΤΙΑΣ | 43.349 | 29.967 | 13.382 |
| ΓΡΕΒΕΝΩΝ | 14.021 | 10.850 | 3.171 |
| ΔΡΑΜΑΣ | 43.395 | 29.974 | 13.421 |
| ΔΩΔΕΚΑΝΗΣΟΥ | 59.831 | 38.320 | 21.511 |
| ΕΒΡΟΥ | 58.834 | 42.794 | 16.040 |
| ΕΥΒΟΙΑΣ | 87.980 | 57.577 | 30.403 |
| ΕΥΡΥΤΑΝΙΑΣ | 7.242 | 5.568 | 1.674 |
| ΖΑΚΥΝΘΟΥ | 11.878 | 8.741 | 3.137 |
| ΗΛΕΙΑΣ | 55.502 | 40.882 | 14.620 |
| ΗΜΑΘΙΑΣ | 56.798 | 40.358 | 16.440 |
| ΗΡΑΚΛΕΙΟΥ | 105.793 | 72.073 | 33.720 |
| ΘΕΣΠΡΩΤΙΑΣ | 16.232 | 12.317 | 3.915 |
| ΘΕΣΣΑΛΟΝΙΚΗΣ | 435.762 | 269.802 | 165.960 |
| ΙΩΑΝΝΙΝΩΝ | 72.144 | 46.433 | 25.711 |
| ΚΑΒΑΛΑΣ | 61.772 | 41.560 | 20.212 |
| ΚΑΡΔΙΤΣΑΣ | 49.485 | 36.960 | 12.525 |
| ΚΑΣΤΟΡΙΑΣ | 17.256 | 13.308 | 3.948 |
| ΚΕΡΚΥΡΑΣ | 43.443 | 28.832 | 14.611 |
| ΚΕΦΑΛΛΗΝΙΑΣ | 14.435 | 10.466 | 3.969 |
| ΚΙΛΚΙΣ | 30.433 | 22.996 | 7.437 |
| ΚΟΖΑΝΗΣ | 62.445 | 41.964 | 20.481 |
| ΚΟΡΙΝΘΙΑΣ | 53.929 | 37.982 | 15.947 |
| ΚΥΚΛΑΔΩΝ | 37.359 | 25.761 | 11.598 |
| ΛΑΚΩΝΙΑΣ | 32.971 | 26.150 | 6.821 |
| ΛΑΡΙΣΗΣ | 111.725 | 77.075 | 34.650 |
| ΛΑΣΙΘΙΟΥ | 32.556 | 22.380 | 10.176 |
| ΛΕΣΒΟΥ | 42.014 | 29.779 | 12.235 |
| ΛΕΥΚΑΔΑΣ | 9.745 | 7.036 | 2.709 |
| ΜΑΓΝΗΣΙΑΣ | 88.287 | 56.398 | 31.889 |
| ΜΕΣΣΗΝΙΑΣ | 66.161 | 46.381 | 19.780 |
| ΞΑΝΘΗΣ | 34.893 | 23.909 | 10.984 |
| ΠΕΛΛΗΣ | 51.943 | 39.802 | 12.141 |
| ΠΙΕΡΙΑΣ | 44.340 | 32.455 | 11.885 |

| Νομός | Σύνολο | Κύριες | Επικουρικές |
|---------------|------------------|------------------|------------------|
| ΠΡΕΒΕΖΗΣ | 27.497 | 19.481 | 8.016 |
| ΡΕΘΥΜΝΗΣ | 27.968 | 19.159 | 8.809 |
| ΡΟΔΟΠΗΣ | 37.825 | 28.558 | 9.267 |
| ΣΑΜΟΥ | 16.815 | 12.096 | 4.719 |
| ΣΕΡΡΩΝ | 76.278 | 57.439 | 18.839 |
| ΤΡΙΚΑΛΩΝ | 59.202 | 42.197 | 17.005 |
| ΦΘΙΩΤΙΔΑΣ | 68.854 | 47.387 | 21.467 |
| ΦΛΩΡΙΝΑΣ | 18.723 | 13.606 | 5.117 |
| ΦΩΚΙΔΑΣ | 16.618 | 11.393 | 5.225 |
| ΧΑΛΚΙΔΙΚΗΣ | 34.368 | 24.306 | 10.062 |
| ΧΑΝΙΩΝ | 57.239 | 36.917 | 20.322 |
| ΧΙΟΥ | 21.527 | 14.967 | 6.560 |
| Χωρίς Τιμές* | 12.862 | 5.215 | 7.647 |
| ΣΥΝΟΛΟ | 4.453.083 | 2.885.680 | 1.567.403 |

*Για τις συντάξεις αυτές δεν ήταν συμπληρωμένο το πεδίο του ταχυδρομικού κώδικα

Γ. Κατανομή συντάξεων ανά υπηκοότητα

| A/A | Υπηκοότητα | Πλήθος Συντάξεων |
|-----------|-----------------------------|------------------|
| 1 | ΑΖΕΡΜΠΑΙΤΖΑΝ | 4 |
| 2 | ΑΙΓΥΠΤΟΣ | 217 |
| 3 | ΑΙΘΙΟΠΙΑ | 11 |
| 4 | ΑΙΤΗ | 1 |
| 5 | ΑΛΒΑΝΙΑ | 2.727 |
| 6 | ΑΛΓΕΡΙΑ | 1 |
| 7 | ΑΛΛΗ ΧΩΡΑ | 74 |
| 8 | ΑΝΔΟΡΑ | 2 |
| 9 | ΑΡΑΒΙΚΑ ΕΜΙΡΑΤΑ | 2 |
| 10 | ΑΡΓΕΝΤΙΝΗ | 9 |
| 11 | ΑΡΜΕΝΙΑ | 74 |
| 12 | ΑΥΣΤΡΑΛΙΑ | 155 |
| 13 | ΑΥΣΤΡΙΑ | 48 |
| 14 | ΑΦΓΑΝΙΣΤΑΝ | 1 |
| 15 | ΒΕΛΓΙΟ | 37 |
| 16 | ΒΙΕΤΝΑΜ | 3 |
| 17 | ΒΟΛΙΒΙΑ | 2 |
| 18 | ΒΟΣΝΙΑ ΚΑΙ ΕΡΖΕΓΟΒΙΝΗ | 2 |
| 19 | ΒΟΥΛΓΑΡΙΑ | 2.101 |
| 20 | ΒΡΑΖΙΛΙΑ | 18 |
| 21 | ΓΑΛΛΙΑ | 116 |
| 22 | ΓΕΡΜΑΝΙΑ | 328 |
| 23 | ΓΕΩΡΓΙΑ | 122 |
| 24 | ΓΙΟΥΓΚΟΣΛΑΒΙΑ | 28 |
| 25 | ΓΚΑΜΠΙΑ | 2 |
| 26 | ΓΚΑΝΑ | 4 |
| 27 | ΓΚΟΥΑΜ | 1 |
| 28 | ΔΑΝΙΑ | 13 |
| 29 | ΔΟΜΗΝΙΚΑΝΙΚΗ ΔΗΜΟΚΡΑΤΙΑ | 2 |
| 30 | ΔΟΜΙΝΙΚΟΣ | 1 |
| 31 | ΕΛΒΕΤΙΑ | 26 |
| 32 | ΕΛΛΑΔΑ | 4.442.557 |
| 33 | ΕΡΥΘΡΑΙΑ | 1 |
| 34 | ΗΝΩΜ.ΒΑΣΙΛΕΙΟ-ΜΕΓ.ΒΡΕΤΤΑΝΙΑ | 346 |
| 35 | ΗΠΑ | 204 |
| 36 | ΙΑΠΩΝΙΑ | 7 |
| 37 | ΙΝΔΙΑ | 24 |

| A/A | Υπηκοότητα | Πλήθος Συντάξεων |
|-----|---------------|------------------|
| 38 | ΙΝΔΟΝΗΣΙΑ | 2 |
| 39 | ΙΟΡΔΑΝΙΑ | 4 |
| 40 | ΙΡΑΚ | 6 |
| 41 | ΙΡΑΝ | 2 |
| 42 | ΙΡΛΑΝΔΙΑ | 6 |
| 43 | ΙΣΠΑΝΙΑ | 24 |
| 44 | ΙΣΡΑΗΛ | 5 |
| 45 | ΙΤΑΛΙΑ | 238 |
| 46 | ΚΑΖΑΚΧΣΤΑΝ | 36 |
| 47 | ΚΑΝΑΔΑΣ | 150 |
| 48 | ΚΕΝΥΑ | 1 |
| 49 | ΚΟΛΟΜΒΙΑ | 4 |
| 50 | ΚΟΝΓΚΟ | 3 |
| 51 | ΚΟΡΕΑ | 2 |
| 52 | ΚΟΣΤΑ ΡΙΚΑ | 15 |
| 53 | ΚΟΥΒΑ | 1 |
| 54 | ΚΟΥΒΕΙΤ | 1 |
| 55 | ΚΡΟΑΤΙΑ | 4 |
| 56 | ΚΥΠΡΟΣ | 721 |
| 57 | ΛΕΤΟΝΙΑ | 1 |
| 58 | ΛΕΥΚΟΡΩΣΙΑ | 4 |
| 59 | ΛΙΒΑΝΟΣ | 12 |
| 60 | ΛΙΒΥΗ | 4 |
| 61 | ΛΙΘΟΥΑΝΙΑ | 3 |
| 62 | ΛΙΧΤΕΝΣΤΑΙΝ | 1 |
| 63 | ΛΟΥΞΕΜΒΟΥΡΓΟ | 1 |
| 64 | ΜΑΛΤΑ | 2 |
| 65 | ΜΑΡΟΚΟ | 2 |
| 66 | ΜΕΞΙΚΟ | 1 |
| 67 | ΜΟΛΔΑΒΙΑ | 62 |
| 68 | ΜΠΑΝΓΚΛΑΝΤΕΣ | 3 |
| 69 | ΜΠΟΥΡΟΥΝΤΙ | 1 |
| 70 | ΝΕΑ ΓΟΥΙΝΕΑ | 2 |
| 71 | ΝΕΑ ΖΗΛΑΝΔΙΑ | 3 |
| 72 | ΝΙΓΗΡΙΑ | 8 |
| 73 | ΝΙΚΑΡΑΓΟΥΑ | 1 |
| 74 | ΝΟΡΒΗΓΙΑ | 3 |
| 75 | ΝΟΤΙΟΣ ΑΦΡΙΚΗ | 10 |
| 76 | ΟΛΛΑΝΔΙΑ | 71 |
| 77 | ΟΥΓΓΑΡΙΑ | 7 |
| 78 | ΟΥΓΚΑΝΤΑ | 4 |
| 79 | ΟΥΖΜΠΕΚΙΣΤΑΝ | 15 |

| A/A | Υπηκοότητα | Πλήθος Συντάξεων |
|-----|---------------|------------------|
| 80 | ΟΥΚΡΑΝΙΑ | 157 |
| 81 | ΟΥΡΟΥΓΟΥΑΗ | 1 |
| 82 | ΠΑΚΙΣΤΑΝ | 104 |
| 83 | ΠΑΝΑΜΑΣ | 2 |
| 84 | ΠΑΡΑΓΟΥΑΗ | 2 |
| 85 | ΠΕΡΟΥ | 3 |
| 86 | ΠΟΛΩΝΙΑ | 181 |
| 87 | ΠΟΡΤΟΓΑΛΛΙΑ | 7 |
| 88 | ΡΟΥΜΑΝΙΑ | 216 |
| 89 | ΡΩΣΙΑ | 371 |
| 90 | ΣΕΡΒΙΑ | 5 |
| 91 | ΣΕΥΧΕΛΛΕΣ | 3 |
| 92 | ΣΙΕΡΑ ΛΕΟΝΕ | 1 |
| 93 | ΣΙΝΓΚΑΠΟΥΡΗ | 2 |
| 94 | ΣΛΟΒΑΚΙΑ | 2 |
| 95 | ΣΛΟΒΕΝΙΑ | 1 |
| 96 | ΣΟΥΔΑΝ | 6 |
| 97 | ΣΟΥΗΔΙΑ | 25 |
| 98 | ΣΡΙ ΛΑΝΚΑ | 15 |
| 99 | ΣΥΡΙΑ | 20 |
| 100 | TANZANIA | 1 |
| 101 | ΤΑΥΛΑΝΔΗ | 1 |
| 102 | ΤΟΥΡΚΙΑ | 1104 |
| 103 | ΤΣΕΧΙΑ | 18 |
| 104 | ΤΥΝΗΣΙΑ | 3 |
| 105 | ΦΙΛΙΠΠΙΝΕΣ | 91 |
| 106 | ΦΙΝΛΑΝΔΙΑ | 16 |
| 107 | ΦΥΡΟΜ | 2 |
| 108 | ΧΙΛΗ | 3 |
| 109 | ΧΟΝΓΚ ΚΟΝΓΚ | 3 |
| | ΣΥΝΟΛΟ | 4.453.083 |

Δ. Γεωγραφική Κατανομή Προνοιακών Επιδομάτων ανά νομό

| Α/Α | Νομός | Πλήθος | | Ποσό Επιδομάτων(€) | |
|-----|------------------|---------------------------------------|--|---------------------------------------|--|
| | | Δικαιούχοι μόνο προνοιακών επιδομάτων | Συνταξιούχοι που λαμβάνουν προνοιακά επιδόματα | Δικαιούχοι μόνο προνοιακών επιδομάτων | Συνταξιούχοι που λαμβάνουν προνοιακά επιδόματα |
| 1 | ΑΙΤΩΛΟΑΚΑΡΝΑΝΙΑΣ | 1.721 | 1.005 | 511.347,36 | 402.169,80 |
| 2 | ΑΡΓΟΛΙΔΑΣ | 632 | 462 | 200.557,60 | 165.909,06 |
| 3 | ΑΡΚΑΔΙΑΣ | 614 | 484 | 202.513,14 | 201.518,44 |
| 4 | ΑΡΤΑΣ | 456 | 447 | 155.697,68 | 185.702,02 |
| 5 | ΑΤΤΙΚΗΣ | 44.976 | 15.530 | 16.142.025,52 | 5.578.540,12 |
| 6 | ΑΧΑΪΑΣ | 3.065 | 1.417 | 1.125.247,46 | 559.634,84 |
| 7 | ΒΟΙΩΤΙΑΣ | 862 | 336 | 234.503,32 | 122.551,84 |
| 8 | ΓΡΕΒΕΝΩΝ | 188 | 178 | 60.817,86 | 73.641,00 |
| 9 | ΔΡΑΜΑΣ | 1.132 | 559 | 365.974,40 | 214.325,88 |
| 10 | ΔΩΔΕΚΑΝΗΣΟΥ | 1.684 | 580 | 600.585,74 | 215.003,38 |
| 11 | ΕΒΡΟΥ | 2.924 | 1.072 | 642.739,12 | 363.862,98 |
| 12 | ΕΥΒΟΙΑΣ | 2.626 | 929 | 813.847,82 | 356.510,49 |
| 13 | ΕΥΡΥΤΑΝΙΑΣ | 121 | 159 | 39.304,76 | 61.329,54 |
| 14 | ΖΑΚΥΝΘΟΥ | 506 | 239 | 131.720,48 | 89.479,06 |
| 15 | ΗΛΕΪΑΣ | 1.074 | 696 | 379.241,04 | 278.664,42 |
| 16 | ΗΜΑΘΙΑΣ | 1.721 | 803 | 456.202,62 | 310.391,94 |
| 17 | ΗΡΑΚΛΕΙΟΥ | 3.100 | 1.625 | 847.069,54 | 632.112,82 |
| 18 | ΘΕΣΣΠΡΩΤΙΑΣ | 488 | 234 | 133.587,70 | 93.366,60 |
| 19 | ΘΕΣΣΑΛΟΝΙΚΗΣ | 13.126 | 4.247 | 3.788.542,02 | 1.446.101,20 |
| 20 | ΙΩΑΝΝΙΝΩΝ | 1.390 | 794 | 497.827,06 | 323.535,32 |
| 21 | ΚΑΒΑΛΑΣ | 1.554 | 862 | 412.979,12 | 307.108,66 |
| 22 | ΚΑΡΔΙΤΣΑΣ | 1.085 | 732 | 339.728,38 | 280.479,02 |
| 23 | ΚΑΣΤΟΡΙΑΣ | 490 | 248 | 136.962,60 | 83.027,66 |
| 24 | ΚΕΡΚΥΡΑΣ | 1.303 | 605 | 348.336,38 | 235.199,30 |
| 25 | ΚΕΦΑΛΛΗΝΙΑΣ | 371 | 172 | 113.699,04 | 67.388,84 |
| 26 | ΚΙΛΚΙΣ | 650 | 360 | 191.681,02 | 139.888,30 |
| 27 | ΚΟΖΑΝΗΣ | 1.378 | 608 | 422.815,04 | 237.394,44 |
| 28 | ΚΟΡΙΝΘΙΑΣ | 1.039 | 459 | 350.126,82 | 171.529,32 |
| 29 | ΚΥΚΛΑΔΩΝ | 605 | 344 | 223.192,24 | 135.441,28 |
| 30 | ΛΑΚΩΝΙΑΣ | 479 | 439 | 157.284,20 | 162.546,00 |
| 31 | ΛΑΡΙΣΑΣ | 2.385 | 1.098 | 736.883,76 | 398.338,66 |
| 32 | ΛΑΣΙΘΙΟΥ | 450 | 551 | 129.713,02 | 210.059,34 |
| 33 | ΛΕΣΒΟΥ | 978 | 602 | 260.749,24 | 234.185,70 |
| 34 | ΛΕΥΚΑΔΑΣ | 185 | 151 | 51.557,60 | 60.126,00 |

| Α/Α | Νομός | Πλήθος | | Ποσό Επιδομάτων(€) | |
|-----|---------------|---------------------------------------|--|---------------------------------------|--|
| | | Δικαιούχοι μόνο προνοιακών επιδομάτων | Συνταξιούχοι που λαμβάνουν προνοιακά επιδόματα | Δικαιούχοι μόνο προνοιακών επιδομάτων | Συνταξιούχοι που λαμβάνουν προνοιακά επιδόματα |
| 35 | ΜΑΓΝΗΣΙΑΣ | 1.794 | 767 | 621.757,50 | 301.782,94 |
| 36 | ΜΕΣΣΗΝΙΑΣ | 1.338 | 879 | 482.504,76 | 336.928,24 |
| 37 | ΞΑΝΘΗΣ | 1.990 | 492 | 445.494,82 | 162.459,88 |
| 38 | ΠΕΛΛΗΣ | 1.047 | 779 | 324.649,84 | 298.472,80 |
| 39 | ΠΙΕΡΙΑΣ | 1.711 | 689 | 434.954,66 | 254.447,96 |
| 40 | ΠΡΕΒΕΖΑΣ | 426 | 299 | 104.634,76 | 114.434,66 |
| 41 | ΡΕΘΥΜΝΗΣ | 486 | 432 | 164.991,72 | 166.117,76 |
| 42 | ΡΟΔΟΠΗΣ | 1.738 | 493 | 356.629,24 | 164.714,78 |
| 43 | ΣΑΜΟΥ | 507 | 221 | 148.194,20 | 85.076,50 |
| 44 | ΣΕΡΡΩΝ | 1.613 | 919 | 480.825,30 | 342.442,68 |
| 45 | ΤΡΙΚΑΛΩΝ | 1.075 | 782 | 374.245,40 | 295.576,26 |
| 46 | ΦΘΙΩΤΙΔΑΣ | 970 | 626 | 306.886,82 | 237.071,68 |
| 47 | ΦΛΩΡΙΝΑΣ | 419 | 327 | 128.071,78 | 124.292,40 |
| 48 | ΦΩΚΙΔΑΣ | 239 | 146 | 63.684,16 | 55.138,50 |
| 49 | ΧΑΛΚΙΔΙΚΗΣ | 1.010 | 424 | 297.674,88 | 151.992,80 |
| 50 | ΧΑΝΙΩΝ | 1.724 | 656 | 593.827,88 | 256.527,18 |
| 51 | ΧΙΟΥ | 465 | 234 | 168.683,24 | 88.065,90 |
| 52 | ΑΠΡΟΣΔΙΟΡΙΣΤΟ | 3 | 2 | 670,02 | 397,22 |
| | ΣΥΝΟΛΟ | 113.913 | 48.194 | 36.703.441,68 | 17.833.003,41 |