



# Υπουργείο Εργασίας, Κοινωνικής Ασφάλισης & Πρόνοιας



## ΕΝΙΑΙΟ ΣΥΣΤΗΜΑ ΕΛΕΓΧΟΥ & ΠΛΗΡΩΜΩΝ ΣΥΝΤΑΞΕΩΝ “ΗΛΙΟΣ”



Κατηγορία Συνταξιοούχων	Πλήθος Συνταξιοούχων		
	Μάρτιος 2014	Απρίλιος 2014	Μάιος 2014
Γήρατος	1.987.363	1.988.627	1.990.713
Θανάτου	401.178	351.307	402.463
Αναπηρίας	233.426	233.359	231.697
Ανασφάλιστων Υπερφηλικών ΟΓΑ	30.910	31.036	31.107
Χωρίς Ένδειξη Κατηγορίας	1.337	1.343	1.342
<b>ΣΥΝΟΛΟ</b>	<b>2.654.214</b>	<b>2.645.672*</b>	<b>2.658.322</b>

Πίνακας 12: Πλήθος δικαιούχων Προνοσίων Επιδόματων και κατανομή ποσού ανά ηλικία



Διάγραμμα 7: Ποσοστιαία κατανομή συντάξεων

Γεωγραφική κατανομή συντάξεων	Τοσάκι	Ποσότητα	Ποσοστό	Αριθμός δικαιούχων
Ανατολικής Μακεδονίας Θράκης	237.651	173.219	39,24%	25.234
Κεντρικής Μακεδονίας	732.716	590.435	44,56%	57.749
Ηπείρου	150.389	110.568	24,68%	15.043
Δυτικής Μακεδονίας	112.852	82.323	20,22%	10.258
Θεσσαλίας	309.826	222.695	55,37%	31.549
Ιονίων Νήσων	80.563	58.092	14,71%	7.218
Στερεάς Ελλάδας	224.584	160.501	45,20%	19.142
Αττικής	1.720.591	1.202.307	415,60%	95.534
Δυτικής Ελλάδας	262.106	189.096	48,39%	24.101
Πελοποννήσου	226.178	168.611	37,80%	19.616
Κρήτης	224.583	159.521	40,56%	24.379
Νοτίου Αιγαίου	97.671	71.160	18,88%	7.554
Βορείου Αιγαίου	80.542	57.517	15,49%	7.479



**ΜΗΝΙΑΙΑ ΑΠΕΙΚΟΝΙΣΗ ΣΥΝΤΑΞΙΟΔΟΤΙΚΩΝ  
ΠΑΡΟΧΩΝ & ΠΡΟΝΟΙΑΚΩΝ ΕΠΙΔΟΜΑΤΩΝ  
ΕΚΘΕΣΗ ΔΕΚΑΘΗ ΠΕΜΠΤΗ  
ΑΥΓΟΥΣΤΟΣ 2014**

## Περιεχόμενα

1. Εισαγωγή .....	3
2. Ποσοτική & Ποιοτική Ανάλυση Δεδομένων Ελέγχου & Πληρωμών Συντάξεων .....	4
2.1 Μέσο Εισόδημα από συντάξεις.....	4
2.2 Κατανομή Συνταξιούχων ανά Ηλικία .....	7
2.3 Κατανομή Νέων Συνταξιούχων ανά Φορέα Κοινωνικής Ασφάλισης.....	9
2.4 Ανάλυση Συντάξεων ανά Κατηγορία και κλίμακα ποσού .....	10
2.5 Γεωγραφική κατανομή συντάξεων .....	12
3. Ανάλυση & Συσχέτιση Προνοιακών Επιδομάτων.....	14
3.1 Πλήθος και Μέσο Ποσό Καταβολής Δικαιούχων Προνοιακών Επιδομάτων.....	14
3.2 Κατανομή Πλήθους Συνταξιούχων/Δικαιούχων Προνοιακών Επιδομάτων .....	16
3.3 Κατανομή Δικαιούχων Προνοιακών Επιδομάτων ανά ηλικία .....	18
3.4 Γεωγραφική Κατανομή Δικαιούχων Προνοιακών Επιδομάτων .....	19
ΠΑΡΑΡΤΗΜΑ –ΠΙΝΑΚΕΣ .....	21
Α. Κατανομή συντάξεων ανά ταμείο και κατηγορία.....	22
Β. Κατανομή συντάξεων ανά νομό.....	25
Γ. Κατανομή συντάξεων ανά υπηκοότητα .....	27
Δ. Γεωγραφική Κατανομή Προνοιακών Επιδομάτων ανά νομό .....	30

## 1. Εισαγωγή

---

Η δέκατη πέμπτη μηνιαία έκθεση του Ενιαίου Συστήματος Ελέγχου και Πληρωμών Συντάξεων «ΗΛΙΟΣ» αποτυπώνει την εικόνα των συνταξιοδοτικών παροχών και των προνοιακών επιδομάτων της χώρας για το μήνα **Αύγουστο του 2014**.

Σύμφωνα με την επεξεργασία των στοιχείων του συστήματος «ΑΡΙΑΔΝΗ», αναγγέλθηκαν για αναστολή 8.661 συντάξεις λόγω θανάτου του συνταξιούχου και 124 λόγω γάμου. Μετά από διασταύρωση που έγινε με τα στοιχεία του Μητρώου προνοιακών επιδομάτων διαπιστώθηκαν 951 περιπτώσεις θανόντων ενώ το σύνολο των προνοιακών επιδομάτων ανήλθε σε 172.667.

Η 15<sup>η</sup> έκθεση είναι δομημένη σε 2 βασικές ενότητες όσον αφορά στην ποιοτική και ποσοτική ανάλυση των δεδομένων:

- η πρώτη ενότητα αποτελείται από 5 υποενότητες και περιλαμβάνει στατιστικά στοιχεία αμιγώς των συντάξεων και των συνταξιούχων της χώρας, του μέσου μηνιαίου εισοδήματος, της ηλικιακής κατανομής των συνταξιούχων, της μηνιαίας εισροής νέων συνταξιούχων ανά ταμείο και κατηγορία σύνταξης και της γεωγραφικής κατανομής των συντάξεων,
- η δεύτερη ενότητα η οποία διαρθρώνεται σε 4 υποενότητες περιλαμβάνει στατιστικά στοιχεία σχετικά με το πλήθος και το μέσο εισόδημα των δικαιούχων προνοιακών επιδομάτων, την κατανομή των συνταξιούχων/δικαιούχων προνοιακών επιδομάτων ανά εύρος καταβαλλόμενου ποσού σύνταξης και κατηγορία σύνταξης, την ηλικιακή κατανομή των δικαιούχων και τη γεωγραφική κατανομή τους.

Στο παράρτημα, αποτυπώνονται στοιχεία ανά κατηγορία σύνταξης και κατανομή ανά ταμείο και ανά νομό, η κατανομή των συντάξεων ανά εθνικότητα καθώς και η γεωγραφική κατανομή των προνοιακών επιδομάτων.

## 2. Ποσοτική & Ποιοτική Ανάλυση Δεδομένων Ελέγχου & Πληρωμών Συντάξεων

### 2.1 Μέσο Εισόδημα από συντάξεις

Από την επεξεργασία των στοιχείων των συντάξεων του Αυγούστου του 2014 προέκυψε ότι ο αριθμός των συνταξιούχων της χώρας ανέρχεται σε **2.656.430** και το μέσο εισόδημα των συνταξιούχων γήρατος σε **945,73€** (προ φόρου και κρατήσεων υγειονομικής περίθαλψης). Αναλυτικά στοιχεία αποτυπώνονται στους πίνακες 1 και 2 που ακολουθούν.

Κατηγορία Συνταξιούχων	Πλήθος Συνταξιούχων		
	Ιούνιος 2014	Ιούλιος 2014	Αύγουστος 2014
Γήρατος	1.990.520	1.991.313	1.991.979
Θανάτου	403.142	403.254	403.245
Αναπηρίας	231.528	229.833	228.582
Ανασφάλιστων Υπερηλικών ΟΓΑ	31.021	31.084	31.230
Χωρίς Ένδειξη Κατηγορίας	1.357	1.371	1.394
<b>ΣΥΝΟΛΟ</b>	<b>2.657.568</b>	<b>2.656.855</b>	<b>2.656.430</b>

**Πίνακας 1:** Πλήθος Συνταξιούχων ανά κατηγορία σύνταξης

Κατηγορία Συνταξιούχων	Μηνιαίο Ποσό (€)			Μέσο Μηνιαίο Εισόδημα από συντάξεις (€)		
	Ιούνιος 2014	Ιούλιος 2014	Αύγουστος 2014	Ιούνιος 2014	Ιούλιος 2014	Αύγουστος 2014
Γήρατος	1.883.362.520	1.879.410.307	1.883.867.241	946,17	943,80	945,73
Θανάτου	275.520.720	274.668.483	274.944.476	683,43	681,13	681,83
Αναπηρίας	144.850.133	143.382.891	142.770.811	625,63	623,86	624,59
Ανασφάλιστων Υπερηλικών ΟΓΑ	11.165.076	11.187.491	11.243.606	359,92	359,91	360,03
Χωρίς Ένδειξη Κατηγορίας	1.056.884	1.066.362	1.082.764	778,84	777,8	776,73
<b>ΣΥΝΟΛΟ</b>	<b>2.315.955.332</b>	<b>2.309.715.534</b>	<b>2.313.908.898</b>			

**Πίνακας 2:** Μέσο Μηνιαίο Εισόδημα από Συντάξεις προ Φόρων και Κρατήσεων Περίθαλψης

Για τον υπολογισμό του μέσου μηνιαίου εισοδήματος αθροίζονται στην κατηγορία της σύνταξης γήρατος και όλες οι συντάξεις άλλων κατηγοριών (θανάτου, αναπηρίας) που ενδεχομένως λαμβάνει ένας συνταξιούχος.

Με τα δεδομένα των συντάξεων του **Αυγούστου** προκύπτει το μείγμα των συνταξιούχων και το μέσο μηνιαίο εισόδημα από συντάξεις που αποτυπώνεται στο διάγραμμα 1 που ακολουθεί.

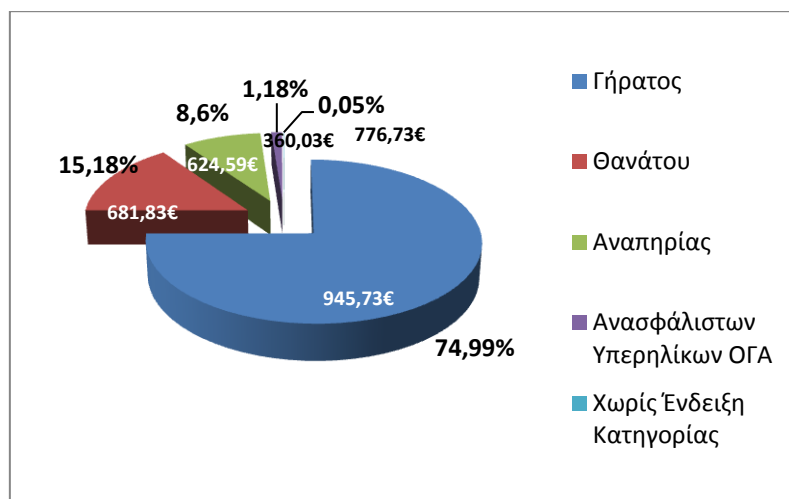

**Διάγραμμα 1:** Ποσοστιαία κατανομή συνταξιούχων & μέσο μηνιαίο εισόδημα

Στον Πίνακα 3 παρουσιάζονται αναλυτικά στοιχεία του αριθμού των συνταξιούχων και του μέσου μηνιαίου εισοδήματός τους ανά φύλο. Παρατηρείται, ότι οι γυναίκες συνταξιούχοι είναι **1.389.243** ενώ οι άνδρες **1.258.725** (8.462 συνταξιούχοι δεν είχαν ένδειξη φύλου).

Κατηγορία Συνταξιούχων	Πλήθος		Μέσο Μηνιαίο Εισόδημα από συντάξεις (€)	
	Γυναίκες	Άνδρες	Γυναίκες	Άνδρες
Γήρατος	907.302	1.081.358	788,77 €	1.079,04 €
Θανάτου	371.087	27.097	699,41 €	490,43 €
Αναπηρίας	88.770	139.730	544,09 €	675,55 €
Ανασφάλιστων Υπερηλίκων ΟΓΑ	21.437	9.793	360,12 €	359,82 €
Χωρίς Ένδειξη Κατηγορίας	647	747	775,67 €	777,65 €
<b>ΣΥΝΟΛΟ</b>	<b>1.389.243</b>	<b>1.258.725</b>		

**Πίνακας 3 :** Μέσο Μηνιαίο Εισόδημα από Συντάξεις προ Φόρων και Κρατήσεων Περίθαλψης ανά φύλο.

Αναλύοντας τα δεδομένα του εισοδήματος των συνταξιούχων σε κλίμακες, προκύπτει ότι ένας μεγάλος αριθμός συνταξιούχων γήρατος λαμβάνουν εισόδημα που κυμαίνεται στο εύρος 500-1000€. Ο ίδιος περίπου αριθμός βρίσκεται στο εύρος 1.000-2.000€. Στον πίνακα 4 που ακολουθεί κατανέμεται το εισόδημα από συντάξεις ανά κατηγορία (γήρατος, θανάτου κτλ) και εύρος ποσού. Στην κατηγορία γήρατος περιλαμβάνονται και οι συντάξεις ανασφάλιστων υπερηλίκων του ΟΓΑ. Επισημαίνεται ότι τα ποσά είναι προ κρατήσεων φόρου και υγειονομικής περίθαλψης.

Εύρος Ποσού(€)	Γήρατος		Θανάτου		Αναπηρικές		Λοιπές	
	Πλήθος	Μ.Ο.(€)	Πλήθος	Μ.Ο.(€)	Πλήθος	Μ.Ο.(€)	Πλήθος	Μ.Ο.(€)
0-300	72.076	131,32	48.092	137,33	6.302	165,13	9	0,00
300-400	168.737	368,74	23.615	353,11	54.749	362,64	14	391,65
400-500	219.849	452,93	30.785	447,99	37.863	456,77	0	0,00
500-600	187.075	546,89	58.455	559,09	25.240	541,26	0	0,00
600-700	188.949	653,52	66.554	657,07	31.645	647,65	22	671,40
700-800	192.186	743,60	71.934	754,16	29.512	747,36	1.227	783,28
800-900	105.642	846,79	23.070	846,03	8.003	847,49	120	823,45
900-1.000	95.429	955,27	20.686	954,68	6.694	952,72	0	0,00
1.000-1.500	462.112	1.271,92	51.949	1.196,31	25.351	1.158,50	2	1.306,01
1.500-2.000	286.941	1.688,85	7.103	1.669,72	2.624	1.680,24	0	0,00
2.000-2.500	34.077	2.168,02	869	2.183,33	417	2.186,26	0	0,00
2.500-3.000	8.538	2.671,05	107	2.667,03	148	2.736,19	0	0,00
3.000-3.500	1.141	3.179,40	18	3.191,38	25	3.177,58	0	0,00
3.500-4.000	285	3.715,00	3	3.725,78	6	3.675,14	0	0,00
>4.000	172	4.589,65	5	4.586,60	3	4.234,97	0	0,00
<b>ΣΥΝΟΛΟ</b>	<b>2.023.209</b>		<b>403.245</b>		<b>228.582</b>		<b>1.394</b>	

**Πίνακας 4:** Κατανομή Εισοδήματος Συνταξιούχων ανά εύρος καταβαλλόμενου ποσού

Τέλος, από την κατανομή του πλήθους των συντάξεων ανά συνταξιούχο παρατηρείται πως 1.326.227 συνταξιούχοι λαμβάνουν 1 μόνο σύνταξη, 928.485 λαμβάνουν 2 συντάξεις και 326.554 συνταξιούχοι λαμβάνουν 3 συντάξεις. Πολύ περιορισμένος αριθμός λαμβάνει πάνω από 7 συντάξεις όπως φαίνεται και στον πίνακα 5.

Αριθμός Καταβαλλόμενων Συντάξεων	Συνταξιούχοι
10	4
9	6
8	46
7	316
6	4.156
5	13.308
4	57.328
3	326.554
2	928.485
1	1.326.227
<b>ΣΥΝΟΛΟ</b>	<b>2.656.430</b>

**Πίνακας 5 :** Πλήθος συντάξεων ανά συνταξιούχο



## 2.2 Κατανομή Συνταξιούχων ανά Ηλικία

Στον πίνακα 6 και το διάγραμμα 2 που ακολουθούν παρουσιάζονται αναλυτικά στοιχεία σχετικά με την κατανομή των συνταξιούχων και του εισοδήματός τους ανά ηλικία. Παρατηρείται πως το 23% των συνταξιούχων είναι ηλικίας άνω των 81 ετών, το 32% κυμαίνεται μεταξύ 71 και 80 ετών, το 40% μεταξύ 51 έως 70 ετών ενώ μόλις το 1% είναι συνταξιούχοι ηλικίας μικρότερης των 25 ετών. Συνταξιούχοι ηλικίας μεταξύ 56-65 ετών λαμβάνουν τα υψηλότερα ποσά σύνταξης.

Ηλικία	Πλήθος Συνταξιούχων	Μηνιαίο Ποσό	Μέσο Εισόδημα από συντάξεις
<=25	28.204	11.216.204,52€	397,68€
26-50	84.000	59.969.872,72€	713,93€
51-55	99.785	95.171.059,36€	953,76€
56-60	199.172	213.649.430,79€	1.072,69€
61-65	320.154	355.641.261,83€	1.110,84€
66-70	455.792	439.218.454,81€	963,64€
71-75	404.926	343.064.602,46€	847,23€
76-80	447.796	351.547.052,76€	785,06€
81-85	347.820	254.900.577,70€	732,85€
86-90	196.254	139.390.582,30€	710,26€
91-95	57.275	40.015.532,33€	698,66€
>95	14.219	9.534.388,42€	670,54€
Απροσδιόριστη	1.033	589.878,06€	571,03€
<b>ΣΥΝΟΛΟ</b>	<b>2.656.430</b>	<b>2.313.908.898,06€</b>	

**Πίνακας 6 :** Πλήθος Συνταξιούχων και μέσο μηνιαίο εισόδημα ανά Ηλικία

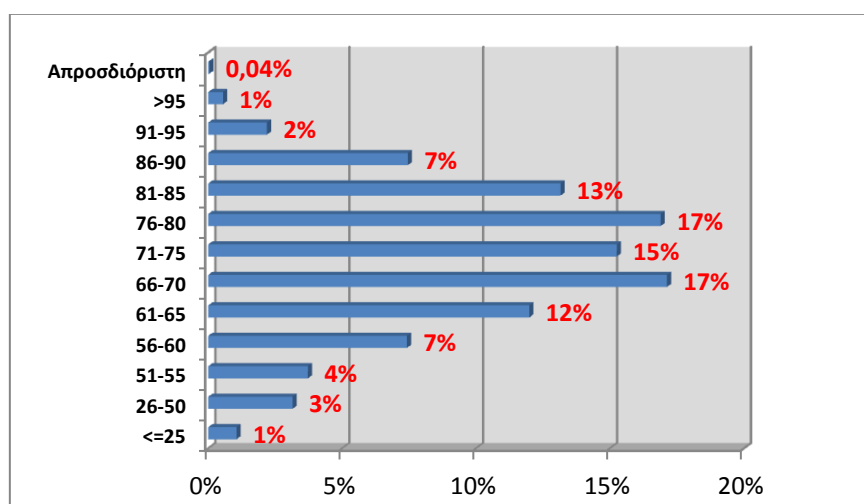

**Διάγραμμα 2 :** Ποσοστιαία Κατανομή Συνταξιούχων ανά Ηλικία

Στον Πίνακα 7 και το διάγραμμα 3 αποτυπώνονται στοιχεία σχετικά με την ηλικιακή σύνθεση των συνταξιούχων ανά κατηγορία σύνταξης. Συνταξιούχοι ηλικίας μικρότερης των 25 ετών λαμβάνουν συντάξεις λόγω θανάτου ή αναπηρίας. Η πλειοψηφία των συνταξιούχων λόγω γήρατος (σε ποσοστό 19% του συνόλου) είναι ηλικίας μεταξύ 66-70 ετών με μέση σύνταξη που αγγίζει το ποσό των 1.012,71€. Υπενθυμίζεται ότι για τον υπολογισμό του μέσου εισοδήματος από συντάξεις αθροίζονται στην κατηγορία σύνταξης γήρατος και όλες οι συντάξεις άλλων κατηγοριών (θανάτου, αναπηρίας) που ενδεχομένως λαμβάνει ένας συνταξιούχος.

Ηλικία	Γήρατος		Θανάτου		Αναπηρίας		Λοιπές	
	Πλήθος	Μέσο Εισόδημα από συντάξεις	Πλήθος	Μέσο Εισόδημα από συντάξεις	Πλήθος	Μέσο Εισόδημα από συντάξεις	Πλήθος	Μέσο Εισόδημα από συντάξεις
<=25	0	0,00	25.584	361,64	2.272	744,75	348,00	781,46
26-50	22.248	1.248,94	33.105	422,14	27.935	632,12	712,00	772,78
51-55	63.347	1.157,18	19.370	558,12	16.968	647,06	100,00	772,90
56-60	147.160	1.227,40	27.055	609,62	24.866	661,97	91,00	779,20
61-65	257.130	1.224,56	32.217	637,72	30.750	656,26	57,00	793,38
66-70	380.844	1.012,71	39.992	769,58	34.906	650,83	50,00	779,39
71-75	335.894	875,84	40.397	780,88	28.620	605,16	15,00	783,30
76-80	361.436	803,02	58.966	771,09	27.382	578,06	12,00	783,78
81-85	267.567	736,64	61.554	762,88	18.692	579,80	7,00	783,30
86-90	141.081	705,74	44.090	760,95	11.081	566,02	2,00	783,30
91-95	36.813	691,86	16.464	752,72	3.998	538,60	0,00	0,00
>95	9.105	648,22	4.015	739,96	1.099	601,84	0,00	0,00
Απροσδιόριστη	584	641,39	436	470,47	13	783,30	0,00	0,00
<b>ΣΥΝΟΛΟ</b>	<b>2.023.209</b>		<b>403.245</b>		<b>228.582</b>		<b>1.394</b>	

**Πίνακας 7 :** Κατανομή Συνταξιούχων και εισοδήματος ανά Ηλικία και Κατηγορία Σύνταξης

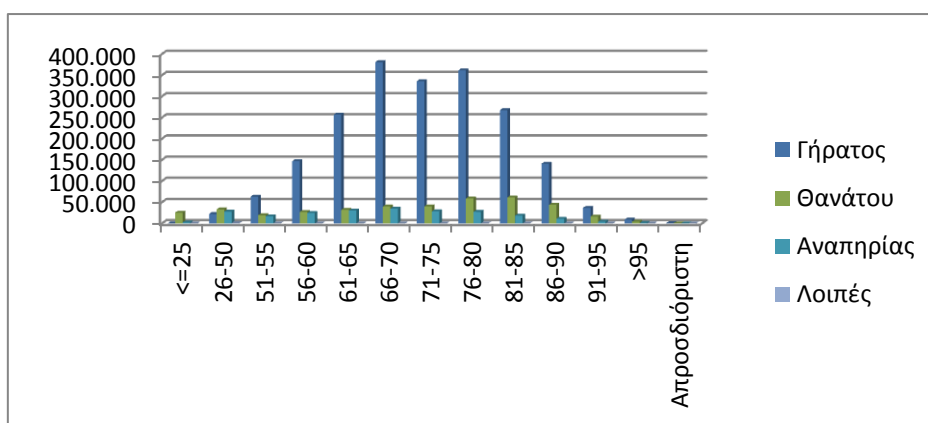

**Διάγραμμα 3 :** Κατανομή Συνταξιούχων ανά Ηλικία και Κατηγορία Σύνταξης



### 2.3 Κατανομή Νέων Συνταξιούχων ανά Φορέα Κοινωνικής Ασφάλισης

Στον Πίνακα 8 αποτυπώνεται η μηνιαία εισροή νέων συνταξιούχων ανά ταμείο κύριας ασφάλισης και κατηγορία σύνταξης. Σύμφωνα με τα στοιχεία του Αυγούστου, το πλήθος των νέων συνταξιούχων για τους οποίους αναγγέλθηκε η καταβολή σύνταξης ανέρχεται σε 12.549. Παρατηρείται ότι μεγαλύτερος αριθμός νέων συνταξιούχων εντοπίζεται στο ΙΚΑ σε ποσοστό που αγγίζει περίπου το 54,4% για τους δικαιούχους κύριας σύνταξης. Αναλυτικά στοιχεία ανά ταμείο και κατηγορία σύνταξης παρουσιάζονται στον Πίνακα 8 που ακολουθεί.

Φορέας Κοινωνικής Ασφάλισης (Συντομογραφία)	Πλήθος Νέων Συνταξιούχων				
	Γήρατος	Θανάτου	Αναπηρίας	Χωρίς Ένδειξη	Σύνολο
ΙΚΑ	4.210	646	1.420	8	6.284
Ταμεία Συγχωνευθέντα στο ΙΚΑ	341	19	173	5	538
ΔΗΜΟΣΙΟ	2.043	70	481	0	2.594
ΟΑΕΕ	1.037	113	589	24	1.763
ΟΓΑ	523	163	120	0	806
ΕΤΑΑ (ΤΣΜΕΔΕ, ΤΑΝ)	287	13	59	0	359
ΝΑΤ	61	4	104	0	169
ΕΤΑΠ-ΜΜΕ	24	2	9	0	35
ΟΠΑΔ-ΤΥΔΚΥ	1	0	0	0	1
<b>ΣΥΝΟΛΟ</b>	<b>8.527</b>	<b>1.030</b>	<b>2.955</b>	<b>37</b>	<b>12.549</b>

**Πίνακας 8:** Κατανομή Νέων Συνταξιούχων ανά Φορέα Κοινωνικής Ασφάλισης και κατηγορία σύνταξης

\*Σημειώνεται ότι στον ανωτέρω Πίνακα δεν περιλαμβάνονται οι νέοι συνταξιούχοι του ΕΤΑΑ-ΤΣΑΥ διότι δεν υπήρχε η ένδειξη νέος συνταξιούχος στα αρχεία των συντάξεων από τους φορείς.

## 2.4 Ανάλυση Συντάξεων ανά Κατηγορία και κλίμακα ποσού

Τον Αύγουστο του 2014 πληρώθηκαν συνολικά **4.486.321** συντάξεις, από τις οποίες οι **2.894.517** ήταν κύριες και **1.591.804** επικουρικές. Το συνολικό ποσό που κατέβαλλαν τα ταμεία ανήλθε σε **2.313.908.898,06€**. Αναλυτικά στοιχεία ανά κατηγορία σύνταξης αποτυπώνονται στον πίνακα 9 που ακολουθεί.

Κατηγορία Σύνταξης	Πλήθος	Μηνιαίο Ποσό
<b>A. Κύρια</b>	<b>2.894.517</b>	<b>2.042.666.988,03</b>
Γήρατος	2.005.561	1.555.449.363,58
Θανάτου	587.603	322.125.230,16
Αναπηρική	267.238	151.649.112,96
Ανασφάλιστων Υπερηλικών ΟΓΑ	31.230	11221204,28
Χωρίς Ένδειξη Κατηγορίας	2.885	2.222.077,05
<b>B. Επικουρική</b>	<b>1.591.804</b>	<b>271.241.910,03</b>
Γήρατος	1.178.090	221.973.191,15
Θανάτου	341.489	38.448.266,29
Αναπηρική	72.225	10.820.452,59
Ανασφάλιστων Υπερηλικών ΟΓΑ	0	0,00
Χωρίς Ένδειξη Κατηγορίας	0	0,00
<b>ΣΥΝΟΛΟ</b>	<b>4.486.321</b>	<b>2.313.908.898,06</b>

**Πίνακας 9:** Κατανομή Συντάξεων ανά Κατηγορία Σύνταξης

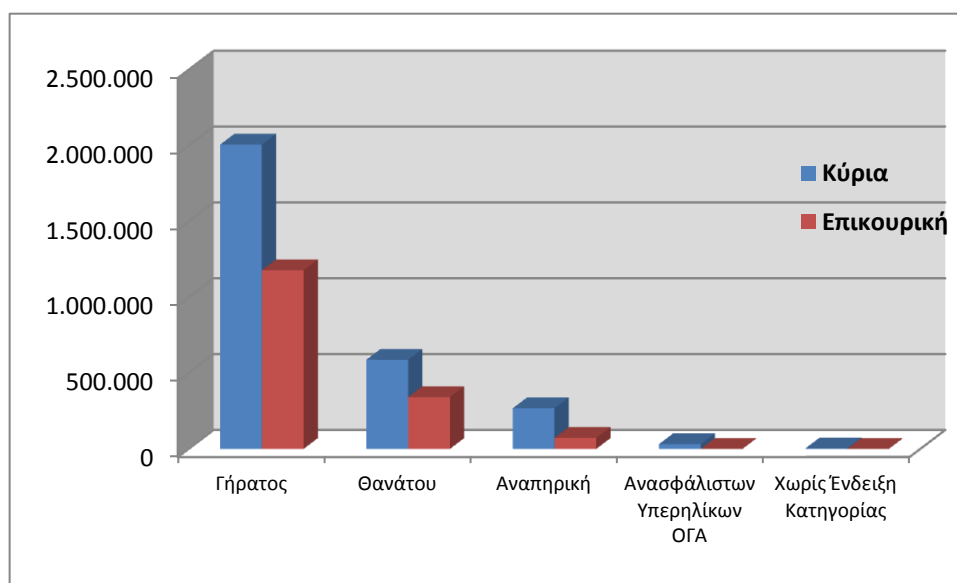

**Διάγραμμα 4:** Κατανομή Συντάξεων ανά Κατηγορία Σύνταξης

Αναλύοντας τα δεδομένα των συντάξεων σε κλίμακες με κριτήριο το ποσό της σύνταξης, προκύπτει ότι η πλειοψηφία των κυρίων συντάξεων βρίσκεται στο εύρος 500-1000€. Επίσης, σημαντικό ποσοστό στις κύριες συντάξεις γήρατος (περίπου 30%) ξεπερνά τα 1.000€. Επισημαίνεται, ότι η εν λόγω ανάλυση αφορά συντάξεις και όχι εισόδημα συνταξιούχου, στο οποίο όπως αναφέρθηκε και στην πρώτη ενότητα αθροίζονται περισσότερες συντάξεις κατά κανόνα.

Στον πίνακα 10 που ακολουθεί κατανέμονται οι συντάξεις ανά κατηγορία και εύρος ποσού. Στην κατηγορία «γήρατος» έχουν συμπεριληφθεί και οι συντάξεις ανασφάλιστων υπερηλίκων του ΟΓΑ. Τα ποσά σε κάθε περίπτωση είναι προ κρατήσεων φόρου και υγειονομικής περίθαλψης.

Εύρος Ποσού	Γήρατος		Θανάτου		Αναπηρικές		Λοιπές	
	Πλήθος	Μ.Ο.(€)	Πλήθος	Μ.Ο. (€)	Πλήθος	Μ.Ο. (€)	Πλήθος	Μ.Ο. (€)
<b>A. Κύριες</b>								
0-500	638.231	369,09	268.558	313,24	136.689	373,83	82	311,48
500-1.000	773.123	678,88	281.234	688,14	105.149	667,63	2.800	783,17
1.000-1.500	543.958	1.233,15	36.636	1.158,27	22.949	1.137,91	3	1.220,82
1.500-2.000	79.192	1642,4	1.071	1.684,86	2.184	1.649,14	0	0
2.000-2.500	1.511	2.199,26	90	2.084,82	195	2.160,95	0	0
Άνω των 2.500	776	2.686,08	14	3.367,79	72	2.963,48	0	0
<b>ΣΥΝΟΛΟ</b>	<b>2.036.791</b>		<b>587.603</b>		<b>267.238</b>		<b>2.885</b>	
<b>B. Επικουρικές</b>								
0-500	1.168.137	184,65	341.220	112,19	72.028	148,5	0	0
500-1.000	9.604	610,58	264	598,84	193	618,04	0	0
1.000-1.500	334	1.154,14	2	1.168,92	4	1.181,65	0	0
1.500-2.000	13	1.579,79	3	1.641,89	0	0	0	0
2.000-2.500	1	2.125,76	0	0	0	0	0	0
Άνω των 2.500	1	3.109,83	0	0	0	0	0	0
<b>ΣΥΝΟΛΟ</b>	<b>1.178.090</b>		<b>341.489</b>		<b>72.225</b>		<b>0</b>	

**Πίνακας 10:** Κατανομή Συντάξεων ανά εύρος καταβαλλόμενου ποσού

## 2.5 Γεωγραφική κατανομή συντάξεων

Όπως προκύπτει από την επεξεργασία του πεδίου του ταχυδρομικού κώδικα των δικαιούχων στα αρχεία των συντάξεων, ο μεγαλύτερος αριθμός συντάξεων καταβάλλεται στην Αττική (1.728.743) και την Κεντρική Μακεδονία (736.236). Ακολουθεί η Θεσσαλία με 310.877 συντάξεις και η Δυτική Ελλάδα με 262.727. Στον πίνακα 11 αποτυπώνεται η γεωγραφική κατανομή των συντάξεων ανά περιφέρεια και κατηγορία σύνταξης.

Περιφέρεια	Σύνολο Συντάξεων	Γήρατος	Θανάτου	Αναπηρίας	Άλλη/Χωρίς Ένδειξη
Ανατολικής Μακεδονίας Θράκης	238.505	173.914	39.392	25.043	156
Κεντρικής Μακεδονίας	736.236	533.258	145.289	57.224	465
Ηπείρου	150.820	111.083	24.929	14.718	90
Δυτικής Μακεδονίας	113.017	82.429	20.424	10.108	56
Θεσσαλίας	310.877	223.609	55.878	31.173	217
Ιονίων Νήσων	80.290	58.349	14.824	7.072	45
Στερεάς Ελλάδας	225.050	160.894	45.553	18.517	86
Αττικής	1.728.743	1.215.719	418.062	93.793	1.169
Δυτικής Ελλάδας	262.727	190.058	48.857	23.593	219
Πελοποννήσου	226.667	169.128	38.122	19.279	138
Κρήτης	224.952	160.075	40.929	23.827	121
Νοτίου Αιγαίου	97.997	71.504	19.080	7.338	75
Βορείου Αιγαίου	80.683	57.696	15.590	7.355	42

**Πίνακας 11:** Γεωγραφική Κατανομή Συντάξεων

Για 9.757 εγγραφές δεν υπήρχε ένδειξη ΤΚ και για το λόγο αυτό δεν περιλαμβάνονται στον πίνακα 11. Στο χάρτη που ακολουθεί αποτυπώνεται ο αριθμός των συντάξεων που καταβάλλεται στις 13 περιφέρειες της χώρας.



**Χάρτης 1:** Καταβολή Συντάξεων ανά Περιφέρεια

Στον Πίνακα 12 αποτυπώνονται τα ποσά σύνταξης που αντιστοιχούν σε κάθε Περιφέρεια σε σχέση με το αντίστοιχο ΑΕΠ για το έτος 2010 (προσωρινά στοιχεία ΕΛΣΤΑΤ). Σύμφωνα με τα δεδομένα του Πίνακα 12, στην Περιφέρεια Ηπείρου παρατηρείται η μεγαλύτερη τιμή (17,6%) του λόγου ποσού σύνταξης προς ΑΕΠ και ακολουθεί η Περιφέρεια Θεσσαλίας με τιμή 17,2%. Στην τελευταία θέση βρίσκεται η Περιφέρεια Νοτίου Αιγαίου με τιμή 7,9%.

Περιφέρεια	Μηνιαίο Ποσό Συντάξεων (ευρώ)	ΑΕΠ έτος 2010 (εκ.ευρώ)	% ΑΕΠ
Ανατ. Μακεδονίας - Θράκης	112.770.204,71 €	9.053,81	14,9%
Κεντρικής Μακεδονίας	368.745.986,20 €	30.086,11	14,7%
Δυτικής Μακεδονίας	58.642.219,65 €	5.280,60	13,3%
Θεσσαλίας	154.348.388,66 €	10.742,22	17,2%
Ηπείρου	72.230.408,13 €	4.917,16	17,6%
Ιονίων Νήσων	39.009.505,78 €	4.028,84	11,6%
Δυτικής Ελλάδας	130.597.117,33 €	10.326,40	15,2%
Στερεάς Ελλάδας	113.248.747,63 €	10.058,90	13,5%
Πελοποννήσου	113.629.562,55 €	9.435,94	14,5%
Αττικής	942.306.682,68 €	106.635,64	10,6%
Βορείου Αιγαίου	41.096.469,53 €	3.155,01	15,6%
Νοτίου Αιγαίου	49.162.183,59 €	7.475,41	7,9%
Κρήτης	112.868.213,35 €	10.955,48	12,4%

**Πίνακας 12:** Ποσά Συντάξεων ανά Περιφέρεια ως Ποσοστό του ΑΕΠ

### 3. Ανάλυση & Συσχέτιση Προνοιακών Επιδομάτων

#### 3.1 Πλήθος και Μέσο Ποσό Καταβολής Δικαιούχων Προνοιακών Επιδομάτων

Από την επεξεργασία των στοιχείων των προνοιακών επιδομάτων για το μήνα Αύγουστο του 2014, παρατηρείται πως ο αριθμός των δικαιούχων προνοιακών επιδομάτων στη χώρα μας ανέρχεται σε 163.823 συνολικά και το ποσό που καταβάλλεται σε 54.957.200€. Από το σύνολο των δικαιούχων προνοιακών επιδομάτων το 29,4% αφορά σε δικαιούχους οι οποίοι παράλληλα λαμβάνουν και συντάξεις. Αναλυτικά στοιχεία αποτυπώνονται στους Πίνακες 13 και 14.

Κατηγορία Δικαιούχων Προνοιακών Επιδομάτων	Πλήθος		
	Ιούνιος 2014	Ιούλιος 2014	Αύγουστος 2014
Δικαιούχοι μόνο προνοιακών επιδομάτων	113.820	115.363	115.633
Συνταξιούχοι που λαμβάνουν και προνοιακά επιδόματα	48.177	48.198	48.190
<b>ΣΥΝΟΛΟ</b>	<b>161.997</b>	<b>163.561</b>	<b>163.823</b>

**Πίνακας 13:** Πλήθος Δικαιούχων Προνοιακών Επιδομάτων

Κατηγορία Δικαιούχων Προνοιακών Επιδομάτων	Μηνιαίο Ποσό Καταβαλλόμενων Επιδομάτων(€)			Μέσο Ποσό Καταβολής από Προνοιακά Επιδόματα(€)		
	Ιούνιος 2014	Ιούλιος 2014	Αύγουστος 2014	Ιούνιος 2014	Ιούλιος 2014	Αύγουστος 2014
Δικαιούχοι μόνο προνοιακών επιδομάτων	36.618.918	37.037.616	37.111.577	321,73	321,05	320,94
Συνταξιούχοι που λαμβάνουν και προνοιακά επιδόματα	17.846.027	17.852.286	17.845.623	370,43	370,39	370,32
<b>ΣΥΝΟΛΟ</b>	<b>54.464.945</b>	<b>54.889.902</b>	<b>54.957.200</b>			

**Πίνακας 14:** Μηνιαίο Ποσό & Μέσο Ποσό Καταβολής από Προνοιακά Επιδόματα



Η κατανομή των δικαιούχων προνοιακών επιδομάτων και το μέσο μηνιαίο ποσό καταβολής που λαμβάνουν αποτυπώνεται στο διάγραμμα 5 που ακολουθεί.

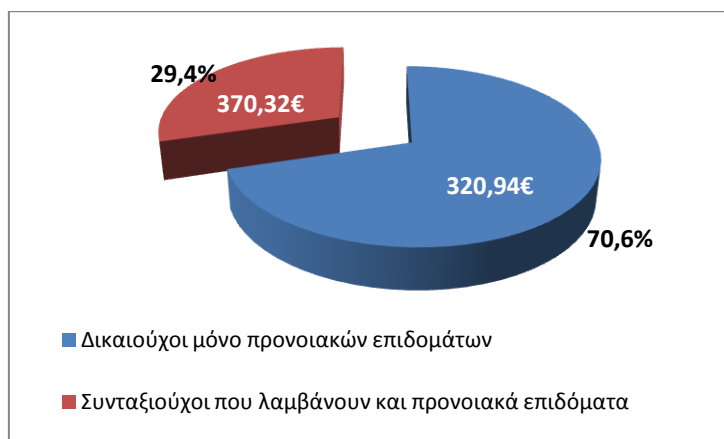

**Διάγραμμα 5:** Κατανομή Δικαιούχων Προνοιακών Επιδομάτων

Στον Πίνακα 15 που ακολουθεί παρουσιάζονται αναλυτικά στοιχεία του αριθμού των δικαιούχων προνοιακών επιδομάτων ανά φύλο. Διαπιστώνεται ότι 78.125 είναι άνδρες και 85.698 γυναίκες.

Κατηγορία Δικαιούχων Προνοιακών Επιδομάτων	Πλήθος		Μέσο Ποσό Καταβολής από Προνοιακά Επιδόματα(€)	
	Γυναίκες	Άνδρες	Γυναίκες	Άνδρες
Δικαιούχοι μόνο προνοιακών επιδομάτων	63.795	51.838	293,89	354,24
Συνταξιούχοι που λαμβάνουν προνοιακά επιδόματα	21.903	26.287	360,75	378,29
<b>ΣΥΝΟΛΟ</b>	<b>85.698</b>	<b>78.125</b>		

**Πίνακας 15:** Μέσο Ποσό Καταβολής από Προνοιακά Επιδόματα ανά φύλο

### 3.2 Κατανομή Πλήθους Συνταξιούχων/Δικαιούχων Προνοιακών Επιδομάτων

Αναλύοντας τα δεδομένα των συνταξιούχων που λαμβάνουν ταυτόχρονα με τη σύνταξή τους και προνοιακά επιδόματα παρατηρείται πως η πλειοψηφία των δικαιούχων είναι συνταξιούχοι λόγω αναπηρίας. Ακολουθούν οι συνταξιούχοι λόγω γήρατος και στη συνέχεια οι συνταξιούχοι λόγω θανάτου. Αναλυτικά στοιχεία αποτυπώνονται στον Πίνακα 16 και το Διάγραμμα 6.

Κατηγορία Συνταξιούχων	Πλήθος Συνταξιούχων/Δικαιούχων Προνοιακών Επιδομάτων	Μηνιαίο Ποσό Συντάξεων(€)	Μηνιαίο Ποσό Επιδομάτων(€)
Γήρατος	18.529	17.063.239	6.365.165
Θανάτου	6.545	4.274.485	2.558.667
Αναπηρίας	22.441	17.474.865	8.672.875
Λοιπά	675	529.802	248.917
<b>ΣΥΝΟΛΟ</b>	<b>48.190</b>	<b>39.342.390</b>	<b>17.845.623</b>

**Πίνακας 16:** Κατανομή Συνταξιούχων Προνοιακών Επιδομάτων ανά κατηγορία σύνταξης

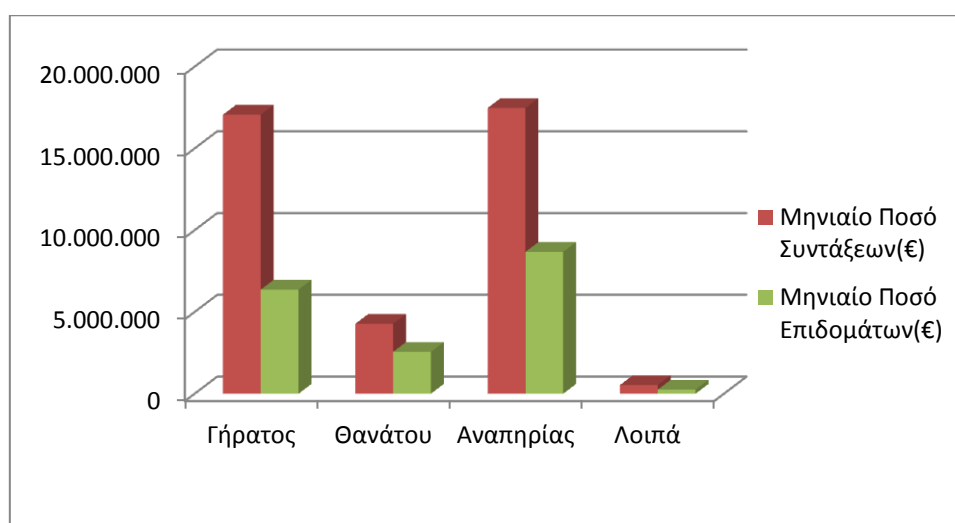

**Διάγραμμα 6:** Κατανομή Μηνιαίου Ποσού ανά κατηγορία σύνταξης

Αναλύοντας τα δεδομένα του εισοδήματος των συνταξιούχων σε κλίμακες, προκύπτει ότι ο μεγαλύτερος αριθμός των συνταξιούχων λόγω γήρατος λαμβάνει επιδόματα που κυμαίνονται στο εύρος 300-400 ευρώ. Στον πίνακα 17 που ακολουθεί κατανέμεται το ποσό από προνοιακά επιδόματα ανά κατηγορία συνταξιούχου (γήρατος, θανάτου, αναπηρίας, κτλ).

Εύρος Ποσού Σύνταξης	Συνταξιούχοι Γήρατος/Δικαιούχοι Επιδομάτων		Συνταξιούχοι Θανάτου/Δικαιούχοι Επιδομάτων		Συνταξιούχοι Αναπηρίας/Δικαιούχοι Επιδομάτων		Λοιπά	
	Πλήθος	Μηνιαίο Ποσό Επιδομάτων(€)	Πλήθος	Μηνιαίο Ποσό Επιδομάτων(€)	Πλήθος	Μηνιαίο Ποσό Επιδομάτων(€)	Πλήθος	Μηνιαίο Ποσό Επιδομάτων(€)
0-300	291	103.919	1.356	501.964	159	63.448	0	0
300-400	6.525	1.609.294	459	164.949	5.244	2.448.231	1	362
400-500	1.155	420.422	597	236.128	1.427	552.021	0	0
500-600	672	254.359	790	304.192	830	320.324	0	0
600-700	883	323.614	742	300.211	1.315	515.403	9	2.522
700-800	989	372.134	745	297.113	5.385	2.139.659	602	224.066
800-900	682	267.104	374	162.135	866	324.119	63	21.967
900-1.000	607	244.500	303	133.804	646	236.883	0	0
1.000-1.500	3.076	1.269.135	980	387.187	5.706	1.821.156	0	0
1.500-2.000	2.274	970.799	142	50.209	642	187.454	0	0
2.000-2.500	908	367.864	35	13.538	133	38.273	0	0
2.500-3.000	292	101.978	20	6.710	76	22.939	0	0
3.000-3.500	77	25.957	2	527	9	2.076	0	0
3.500-4.000	39	12.072	0	0	2	724	0	0
>4.000	59	22.014	0	0	1	165	0	0
<b>ΣΥΝΟΛΟ</b>	<b>18.529</b>	<b>6.365.165</b>	<b>6.545</b>	<b>2.558.667</b>	<b>22.441</b>	<b>8.672.875</b>	<b>675</b>	<b>248.917</b>

**Πίνακας 17:** Κατανομή Συνταξιούχων Προνοιακών Επιδομάτων ανά κατηγορία σύνταξης και εύρος ποσού

### 3.3 Κατανομή Δικαιούχων Προνοιακών Επιδομάτων ανά ηλικία

Στον πίνακα 18 που ακολουθεί παρουσιάζονται αναλυτικά στοιχεία σχετικά με την κατανομή των δικαιούχων προνοιακών επιδομάτων και του καταβαλλόμενου μηνιαίου ποσού ανά ηλικία. Παρατηρείται πως το 30% περίπου των δικαιούχων που λαμβάνουν μόνο προνοιακά επιδόματα είναι ηλικίας έως και 25 ετών και το 36% κυμαίνεται μεταξύ 26-50 ετών. Αντίστοιχα, από την ανάλυση στοιχείων για τους συνταξιούχους/δικαιούχους προνοιακών επιδομάτων παρατηρείται πως το 20% είναι ηλικίας μεταξύ 26-50 ετών, το 21% κυμαίνεται μεταξύ 66-75 ετών και το 23% μεταξύ 76-85 ετών. Αναλυτικά στοιχεία παρουσιάζονται στον Πίνακα 18 και το Διάγραμμα 7 που ακολουθούν.

Ηλικία	Πλήθος		Ποσό Επιδομάτων	
	Δικαιούχοι μόνο προνοιακών επιδομάτων	Συνταξιούχοι που λαμβάνουν και προνοιακά επιδόματα	Δικαιούχοι μόνο προνοιακών επιδομάτων	Συνταξιούχοι που λαμβάνουν και προνοιακά επιδόματα
<=25	34.801	2.148	9.089.000	940.100
26-50	42.035	9.772	15.605.526	3.968.554
51-55	7.291	3.265	2.717.494	1.297.747
56-60	6.992	3.513	2.500.980	1.367.834
61-65	7.636	3.616	2.307.423	1.399.958
66-70	5.571	5.178	1.683.855	1.786.155
71-75	4.248	4.942	1.215.629	1.637.879
76-80	3.686	5.812	1.033.340	1.974.420
81-85	2.204	5.036	625.154	1.738.306
86-90	888	3.275	249.542	1.148.385
91-95	205	1.219	59.859	437.158
>95	76	414	23.776	149.127
<b>ΣΥΝΟΛΟ</b>	<b>115.633</b>	<b>48.190</b>	<b>37.111.577</b>	<b>17.845.623</b>

**Πίνακας 18:** Πλήθος Δικαιούχων Προνοιακών Επιδομάτων και κατανομή καταβαλλόμενου ποσού ανά ηλικία

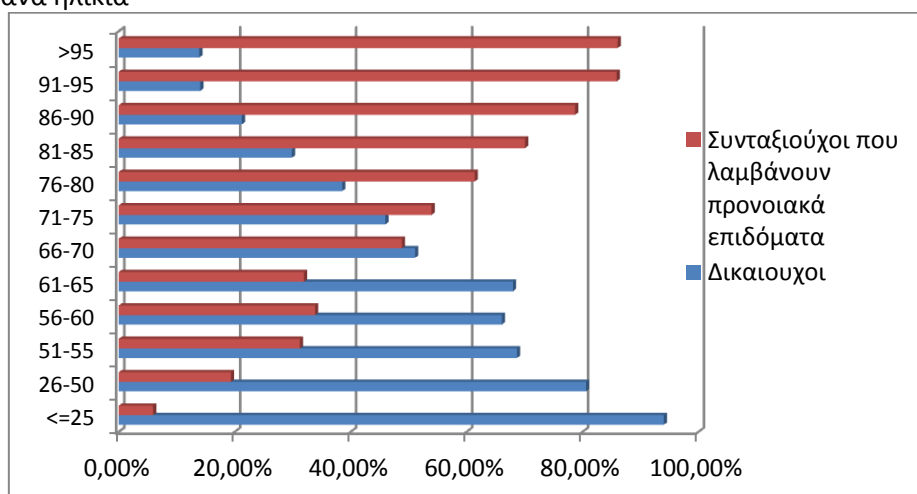

**Διάγραμμα 7:** Ποσοστιαία Κατανομή Δικαιούχων Προνοιακών Επιδομάτων ανά ηλικία

### 3.4 Γεωγραφική Κατανομή Δικαιούχων Προνοιακών Επιδομάτων

Στον Πίνακα 19 αποτυπώνεται η γεωγραφική κατανομή των δικαιούχων προνοιακών Επιδομάτων στις Περιφέρειες της χώρας και της μηνιαίας δαπάνης με βάση τον ΤΚ της κατοικίας τους. Σύμφωνα με τα δεδομένα του πίνακα 19 ο μεγαλύτερος αριθμός δικαιούχων προνοιακών επιδομάτων εντοπίζεται στην Αττική (43.159 δικαιούχοι & 15.490 συνταξιούχοι) και την Κεντρική Μακεδονία (22.225 δικαιούχοι & 8.174 συνταξιούχοι). Για όσους δεν υπήρχε συμπληρωμένος ο ΤΚ περιλαμβάνονται στην κατηγορία «χωρίς ένδειξη».

Περιφέρεια	Πλήθος		Ποσό Επιδομάτων (€)	
	Δικαιούχοι μόνο προνοιακών επιδομάτων	Συνταξιούχοι που λαμβάνουν και προνοιακά επιδόματα	Δικαιούχοι μόνο προνοιακών επιδομάτων	Συνταξιούχοι που λαμβάνουν και προνοιακά επιδόματα
Ανατολικής Μακεδονίας Θράκης	9.983	3.490	2.370.790	1.209.954
Κεντρικής Μακεδονίας	22.225	8.174	6.271.516	2.949.248
Ηπείρου	2.923	1.825	942.462	734.975
Δυτικής Μακεδονίας	2.662	1.411	811.811	535.778
Θεσσαλίας	6.663	3.424	2.238.112	1.295.689
Ιονίων Νήσων	2.457	1.158	662.367	448.264
Στερεάς Ελλάδας	4.977	2.189	1.515.562	824.812
Αττικής	43.159	15.490	15.579.219	5.560.273
Δυτικής Ελλάδας	6.249	3.129	2.139.252	1.255.561
Πελοποννήσου	4.100	2.742	1.397.853	1.045.708
Κρήτης	5.874	3.173	1.762.370	1.226.003
Νοτίου Αιγαίου	2.285	917	819.990	354.037
Βορείου Αιγαίου	2.074	1.067	599.648	405.287
Χωρίς Ένδειξη	2	1	626	35
<b>ΣΥΝΟΛΟ</b>	<b>115.633</b>	<b>48.190</b>	<b>37.111.577</b>	<b>17.845.623</b>

**Πίνακας 19:** Γεωγραφική Κατανομή Δικαιούχων Προνοιακών Επιδομάτων

Στο χάρτη που ακολουθεί αποτυπώνεται ο αριθμός των δικαιούχων και συνταξιούχων προνοιακών επιδομάτων στις 13 περιφέρειες της χώρας.

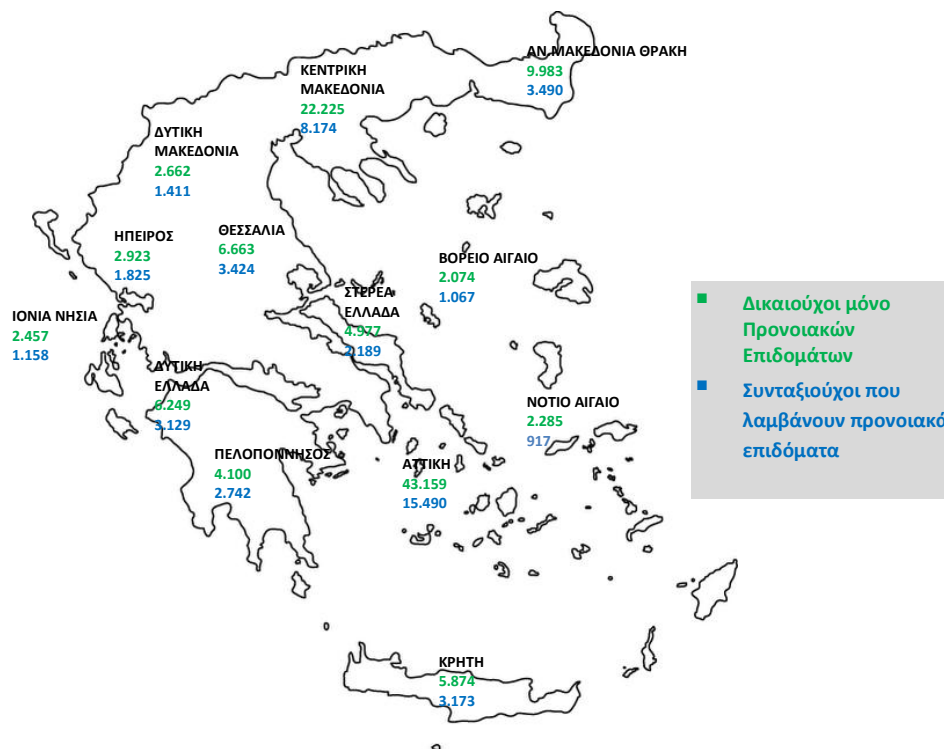

**Χάρτης 2:** Κατανομή Δικαιούχων Προνοιακών Επιδομάτων ανά Περιφέρεια



## ΠΑΡΑΡΤΗΜΑ - ΠΙΝΑΚΕΣ

## Α. Κατανομή συντάξεων ανά ταμείο και κατηγορία

Εποπτεύων Φορέας	Συντομογραφία	Γήρατος	Αναπηρίας	Θανάτου	Άλλη κατηγορία	Σύνολο	Συνολικό Ποσό(€)
<b>ΓΛΚ</b>	<b>ΓΛΚ</b>	<b>333.044</b>	<b>17.652</b>	<b>113.301</b>	<b>0</b>	<b>463.997</b>	<b>469.687.022,16</b>
ΓΛΚ	ΔΗΜΟΣΙΟ	333.044	17.652	113.301	0	463.997	469.687.022,16
<b>ΕΚΟΕΜΝ</b>	<b>ΕΚΟΕΜΝ</b>	<b>15.287</b>	<b>0</b>	<b>0</b>	<b>0</b>	<b>15.287</b>	<b>1.129.363,21</b>
ΕΚΟΕΜΝ	ΕΚΟΕΜΝ	15.287	0	0	0	15.287	1.129.363,21
<b>ΕΚΟΕΜΣ</b>	<b>ΕΚΟΕΜΣ</b>	<b>17.956</b>	<b>0</b>	<b>7.047</b>	<b>0</b>	<b>25.003</b>	<b>3.688.838,98</b>
ΕΚΟΕΜΣ	ΕΚΟΕΜΣ	17.956	0	7.047	0	25.003	3.688.838,98
<b>ΕΤΑΑ</b>	<b>ΕΤΑΑ</b>	<b>54.615</b>	<b>2.642</b>	<b>25.938</b>	<b>1</b>	<b>83.196</b>	<b>69.997.966,45</b>
ΕΤΑΑ	ΕΤΑΑ-ΤΑΝ	14.182	676	6.826	0	21.684	14.493.866,45
ΕΤΑΑ	ΕΤΑΑ-ΤΣΑΥ	15.202	431	8.291	1	23.925	24.084.754,89
ΕΤΑΑ	ΕΤΑΑ-ΤΣΜΕΔΕ	17.320	1.057	6.459	0	24.836	27.603.866,30
ΕΤΑΑ	ΕΤΑΑ-ΤΑΣ	971	0	601	0	1.572	613.878,95
ΕΤΑΑ	ΕΤΑΑ-ΤΕΑΔ	6.904	421	3.610	0	10.935	3.186.864,98
ΕΤΑΑ	ΕΤΑΑ-ΤΣΜΕΔΕ(Ε)	36	57	151	0	244	14.734,88
<b>ΕΤΑΠ-ΜΜΕ</b>	<b>ΕΤΑΠ-ΜΜΕ</b>	<b>5.863</b>	<b>435</b>	<b>2.034</b>	<b>0</b>	<b>8.332</b>	<b>7.415.312,78</b>
ΕΤΑΠ-ΜΜΕ	ΤΣΠΕΑΘ	2.318	195	673	0	3.186	3.573.656,42
ΕΤΑΠ-ΜΜΕ	ΤΑΙΣΥΤ	480	66	187	0	733	599.913,95
ΕΤΑΠ-ΜΜΕ	ΤΣΕΥΠΑ	668	34	348	0	1.050	1.087.717,75
ΕΤΑΠ-ΜΜΕ	ΤΣΕΥΠΘ	52	7	36	0	95	98.702,89
ΕΤΑΠ-ΜΜΕ	ΤΑΤΤΑΘ	1.006	40	335	0	1.381	1.517.175,37
ΕΤΑΠ-ΜΜΕ	ΤΑΦΕΕΤ	40	8	40	0	88	73.695,00
ΕΤΑΠ-ΜΜΕ	ΤΑΑΕΤ	41	0	11	0	52	57.795,94
ΕΤΑΠ-ΜΜΕ	ΤΕΑΤΤΑΘ	794	30	198	0	1.022	211.147,97
ΕΤΑΠ-ΜΜΕ	ΤΑΙΗΕΑΘ	16	0	8	0	24	47.862,97
ΕΤΑΠ-ΜΜΕ	ΤΕΑΙΣΥΤ	448	55	198	0	701	147.644,52
<b>ΕΤΑΤ</b>	<b>ΕΤΑΤ</b>	<b>8.400</b>	<b>21</b>	<b>86</b>	<b>0</b>	<b>8.507</b>	<b>5.750.743,52</b>
ΕΤΑΤ	Τ.Ε.Α.ΠΕΤ	5.596	15	72	0	5.683	4.051.130,60
ΕΤΑΤ	ΕΤΑΤ-ΤΑΠΤΠ	2.418	0	0	0	2.418	1.495.901,76
ΕΤΑΤ	ΕΤΑΤ-ΛΑΚ(ΑΤ)	386	6	14	0	406	203.711,16
<b>ΕΤΕΑ</b>	<b>ΕΤΕΑ</b>	<b>770.056</b>	<b>69.755</b>	<b>230.504</b>	<b>0</b>	<b>1.070.315</b>	<b>193.922.141,65</b>
ΕΤΕΑ	ΕΤΕΑ-ΤΑΔΚΥ(Κ)	21	0	5	0	26	24.714,28
ΕΤΕΑ	ΕΤΕΑ-ΤΕΑΥΝΤΠ	3.899	338	1.007	0	5.244	1.896.700,41
ΕΤΕΑ	ΕΤΕΑ-ΤΕΑΥΕΚ	19.100	2.583	6.907	0	28.590	6.573.955,23
ΕΤΕΑ	ΕΤΕΑ-ΤΕΑΠΟΖΟ	2.863	350	1.060	0	4.273	836.317,87
ΕΤΕΑ	ΕΤΕΑ-ΤΕΑΧ	1.823	43	643	0	2.509	448.510,69
ΕΤΕΑ	ΕΤΕΑ-ΤΕΑΠΟΚΑ	21.226	313	4.182	0	25.721	6.107.103,29
ΕΤΕΑ	ΕΤΕΑ-ΤΑΔΚΥ	21.358	300	5.777	0	27.435	6.173.723,93
ΕΤΕΑ	ΕΤΕΑ-ΤΕΑΠ ΕΡΤΤ	3.871	49	704	0	4.624	1.445.898,59
ΕΤΕΑ	ΕΤΕΑ-ΤΕΑΔΥ- Κ.Υ	160.553	1.676	25.731	0	187.960	33.837.094,72
ΕΤΕΑ	ΕΤΕΑ-ΤΕΑΕΙΓΕ	1.273	21	192	0	1.486	333.143,72

Εποπτεύων Φορέας	Συνοτομογραφία	Γήρατος	Αναπηρίας	Θανάτου	Άλλη κατηγορία	Σύνολο	Συνολικό Ποσό(€)
ΕΤΕΑ	ΕΤΕΑ-ΕΛΕΜ	4.785	116	1.153	0	6.054	2.312.014,00
ΕΤΕΑ	ΕΤΕΑ-ΕΤΕΑΜ	433.683	58.477	150.953	0	643.113	105.470.361,81
ΕΤΕΑ	ΕΤΕΑ-ΤΕΑΠ ΕΤΒΑ	597	0	146	0	743	271.050,25
ΕΤΕΑ	ΕΤΕΑ-ΤΣΕΑΠΣΓΟ	6.614	612	1.880	0	9.106	1.600.309,64
ΕΤΕΑ	ΕΤΕΑ-ΤΕΑΠΕΤΕ	5.604	92	759	0	6.455	3.372.360,70
ΕΤΕΑ	ΕΤΕΑ-ΤΕΑΠ ΔΕΗ	24.493	842	7.499	0	32.834	7.980.981,49
ΕΤΕΑ	ΕΤΕΑ-ΤΕΑΠ ΟΤΕ	22.998	436	2.560	0	25.994	5.109.434,28
ΕΤΕΑ	ΕΤΕΑ-ΤΕΑΠ ΕΛΤΑ	7.042	227	2.103	0	9.372	1.240.092,61
ΕΤΕΑ	ΕΤΕΑ-ΤΑΠΤΠ	1.279	5	309	0	1.593	647.527,61
ΕΤΕΑ	ΕΤΕΑ-ΕΤΕΑΜ-ΟΠΣ	26.974	3.275	16.934	0	47.183	8.240.846,53
<b>ΙΚΑ</b>	<b>ΙΚΑ</b>	<b>799.402</b>	<b>107.406</b>	<b>298.231</b>	<b>412</b>	<b>1.205.451</b>	<b>851.307.897,76</b>
ΙΚΑ	ΙΚΑ	625.080	97.763	248.332	0	971.175	621.553.310,14
ΙΚΑ	ΤΣΕΑΠΓΣΟ	10.155	775	2.416	0	13.346	10.880.512,82
ΙΚΑ	ΤΣΠΗΣΑΠ	1.297	161	647	0	2.105	2.564.289,86
ΙΚΑ	ΤΑΠΕ	1.397	51	159	0	1.607	1.933.603,60
ΙΚΑ	ΤΣΠΕΤΕ	11.291	347	2.481	0	14.119	14.994.591,13
ΙΚΑ	ΤΣΠΠΑΤΕ	5.711	141	2.000	21	7.873	8.532.025,55
ΙΚΑ	ΤΑΠΙΑΤ	2.072	114	464	0	2.650	2.939.934,30
ΙΚΑ	ΤΑΠΕΤΒΑ	616	0	156	0	772	869.993,26
ΙΚΑ	ΤΑΠΟΤΕ	44.649	1.385	9.789	319	56.142	68.733.438,43
ΙΚΑ	ΤΑΠ-ΔΕΗ	27.455	954	8.720	0	37.129	50.961.451,07
ΙΚΑ	ΟΠΣ-ΙΚΑ	69.679	5.715	23.067	72	98.533	67.344.747,60
<b>ΚΛΗΡΟΔΟΤΗΜΑΤΑ</b>	<b>ΚΛΗΡΟΔΟΤΗΜΑΤΑ</b>	<b>3</b>	<b>0</b>	<b>0</b>	<b>2</b>	<b>5</b>	<b>4.820,06</b>
ΚΛΗΡΟΔΟΤΗΜΑΤΑ	ΖΑΠΠΕΙΟ	3	0	0	2	5	4.820,06
<b>ΜΤΑ</b>	<b>ΜΤΑ</b>	<b>11.707</b>	<b>52</b>	<b>2.376</b>	<b>0</b>	<b>14.135</b>	<b>3.733.577,84</b>
ΜΤΑ	ΜΤΑ	11.707	52	2.376	0	14.135	3.733.577,84
<b>ΜΤΝ</b>	<b>ΜΤΝ</b>	<b>15.287</b>	<b>0</b>	<b>0</b>	<b>0</b>	<b>15.287</b>	<b>2.118.805,92</b>
ΜΤΝ	ΜΤΝ	15.287	0	0	0	15.287	2.118.805,92
<b>ΜΤΠΥ</b>	<b>ΜΤΠΥ</b>	<b>204.857</b>	<b>0</b>	<b>59.700</b>	<b>0</b>	<b>264.557</b>	<b>36.192.342,15</b>
ΜΤΠΥ	ΜΤΠΥ	204.857	0	59.700	0	264.557	36.192.342,15
<b>ΜΤΣ</b>	<b>ΜΤΣ</b>	<b>46.899</b>	<b>0</b>	<b>18.928</b>	<b>0</b>	<b>65.827</b>	<b>7.605.525,22</b>
ΜΤΣ	ΜΤΣ	46.383	0	18.836	0	65.219	7.043.369,97
ΜΤΣ	ΜΤΣ-ΣΥ	516	0	92	0	608	562.155,25
<b>ΝΑΤ</b>	<b>ΝΑΤ</b>	<b>79.319</b>	<b>4.347</b>	<b>27.461</b>	<b>0</b>	<b>111.127</b>	<b>76.834.810,29</b>
ΝΑΤ	ΚΕΑΝ	34.483	188	5.007	0	39.678	11.462.694,99
ΝΑΤ	ΤΕΑΠΙΕΝ	469	0	48	0	517	145.923,04
ΝΑΤ	ΝΑΤ	44.367	4.159	22.406	0	70.932	65.226.192,26
<b>ΟΑΕΕ</b>	<b>ΟΑΕΕ</b>	<b>210.327</b>	<b>31.153</b>	<b>118.672</b>	<b>2.469</b>	<b>362.621</b>	<b>267.347.343,72</b>
ΟΑΕΕ	ΟΑΕΕ-ΤΣΑ	26.984	3.900	21.936	0	52.820	29.965.049,15
ΟΑΕΕ	ΟΑΕΕ-ΤΕΒΕ	149.432	23.586	78.671	2.069	253.758	201.603.508,38

Εποπτεύων Φορέας	Συνοτομογραφία	Γήρατος	Αναπηρίας	Θανάτου	Άλλη κατηγορία	Σύνολο	Συνολικό Ποσό(€)
ΟΑΕΕ	ΟΑΕΕ-ΤΑΕ	29.316	3.024	16.424	400	49.164	33.568.418,93
ΟΑΕΕ	ΤΑΝΠΤ-ΟΑΕΕ	1.387	75	586	0	2.048	1.389.156,85
ΟΑΕΕ	ΟΑΕΕ-ΤΕΑΑ	2.596	509	883	0	3.988	471.535,73
ΟΑΕΕ	ΟΑΕΕ-ΤΕΑΚΔΠΥΚ	612	59	172	0	843	349.674,68
<b>ΟΓΑ</b>	<b>ΟΓΑ</b>	<b>592.265</b>	<b>104.768</b>	<b>11.458</b>	<b>0</b>	<b>708.491</b>	<b>305.984.767,65</b>
ΟΓΑ	ΟΓΑ	591.744	104.762	0	0	696.506	303.099.031,76
ΟΓΑ	ΟΓΑ(ΕΠΙΖΩΝΤΩΝ)	0	0	11.396	0	11.396	2.140.593,08
ΟΓΑ	ΟΓΑ ΥΠΑΛΛΗΛΩΝ	521	6	62	0	589	745.142,81
<b>ΠΛΟΗΓΗΣΗ</b>	<b>ΠΛΟΗΓΗΣΗ</b>	<b>16</b>	<b>1</b>	<b>4</b>	<b>0</b>	<b>21</b>	<b>7.837,22</b>
ΠΛΟΗΓΗΣΗ	ΠΛΟΗΓΗΣΗ	16	1	4	0	21	7.837,22
<b>ΤΕΑΠΑΣΑ</b>	<b>ΤΕΑΠΑΣΑ</b>	<b>46.005</b>	<b>1.077</b>	<b>12.073</b>	<b>0</b>	<b>59.155</b>	<b>5.395.765,31</b>
ΤΕΑΠΑΣΑ	ΤΕΑΠΑΣΑ-ΤΑΥΑΠ	12.682	0	2.921	0	15.603	1.057.854,73
ΤΕΑΠΑΣΑ	ΤΕΑΠΑΣΑ-ΤΑΥΠΣ	5.626	72	950	0	6.648	642.139,45
ΤΕΑΠΑΣΑ	ΤΕΑΠΑΣΑ-ΕΤΕΧ	27.697	1.005	8.202	0	36.904	3.695.771,13
<b>ΤΠΔΥ</b>	<b>ΤΠΔΥ</b>	<b>6</b>	<b>0</b>	<b>0</b>	<b>0</b>	<b>6</b>	<b>6.599,21</b>
ΤΠΔΥ	ΤΠΔΥ	6	0	0	0	6	6.599,21
<b>ΤΡΑΠΕΖΑ ΤΗΣ ΕΛΛΑΔΟΣ</b>	<b>ΤΡΑΠΕΖΑ ΤΗΣ ΕΛΛΑΔΟΣ</b>	<b>3.513</b>	<b>150</b>	<b>1.272</b>	<b>0</b>	<b>4.935</b>	<b>5.714.929,17</b>
ΤΡΑΠΕΖΑ ΤΗΣ ΕΛΛΑΔΟΣ	ΤΣΠΤΕ	3.513	150	1.272	0	4.935	5.714.929,17
<b>ΤΥΔΚΥ</b>	<b>ΤΥΔΚΥ</b>	<b>54</b>	<b>4</b>	<b>7</b>	<b>1</b>	<b>66</b>	<b>62.487,79</b>
ΤΥΔΚΥ	ΟΠΑΔ-ΤΥΔΚΥ	54	4	7	1	66	62.487,79
<b>ΣΥΝΟΛΟ</b>		<b>3.214.881</b>	<b>339.463</b>	<b>929.092</b>	<b>2.885</b>	<b>4.486.321</b>	<b>2.313.908.898,06</b>

## Β. Κατανομή συντάξεων ανά νομό

Νομός	Σύνολο	Κύριες	Επικουρικές
ΑΙΤΩΛΟΑΚΑΡΝΑΝΙΑΣ	80.043	58.142	21.901
ΑΡΓΟΛΙΔΑΣ	36.240	26.119	10.121
ΑΡΚΑΔΙΑΣ	36.113	25.803	10.310
ΑΡΤΑΣ	33.894	23.723	10.171
ΑΤΤΙΚΗΣ	1.728.743	1.021.571	707.172
ΑΧΑΪΑΣ	126.800	78.660	48.140
ΒΟΙΩΤΙΑΣ	43.583	29.922	13.661
ΓΡΕΒΕΝΩΝ	14.063	10.822	3.241
ΔΡΑΜΑΣ	43.772	30.066	13.706
ΔΩΔΕΚΑΝΗΣΟΥ	60.485	38.583	21.902
ΕΒΡΟΥ	59.201	42.659	16.542
ΕΥΒΟΙΑΣ	88.504	57.587	30.917
ΕΥΡΥΤΑΝΙΑΣ	7.267	5.518	1.749
ΖΑΚΥΝΘΟΥ	12.020	8.792	3.228
ΗΛΕΙΑΣ	55.884	40.778	15.106
ΗΜΑΘΙΑΣ	57.115	40.340	16.775
ΗΡΑΚΛΕΙΟΥ	106.278	71.929	34.349
ΘΕΣΠΡΩΤΙΑΣ	16.387	12.338	4.049
ΘΕΣΣΑΛΟΝΙΚΗΣ	440.315	271.765	168.550
ΙΩΑΝΝΙΝΩΝ	72.879	46.403	26.476
ΚΑΒΑΛΑΣ	62.229	41.606	20.623
ΚΑΡΔΙΤΣΑΣ	49.642	36.728	12.914
ΚΑΣΤΟΡΙΑΣ	17.378	13.294	4.084
ΚΕΡΚΥΡΑΣ	43.795	28.900	14.895
ΚΕΦΑΛΛΗΝΙΑΣ	14.686	10.548	4.138
ΚΙΛΚΙΣ	30.492	22.860	7.632
ΚΟΖΑΝΗΣ	62.684	41.841	20.843
ΚΟΡΙΝΘΙΑΣ	54.555	38.114	16.441
ΚΥΚΛΑΔΩΝ	37.512	25.723	11.789
ΛΑΚΩΝΙΑΣ	33.130	26.026	7.104
ΛΑΡΙΣΗΣ	112.790	77.144	35.646
ΛΑΣΙΘΙΟΥ	32.692	22.313	10.379
ΛΕΣΒΟΥ	42.128	29.665	12.463
ΛΕΥΚΑΔΑΣ	9.789	7.005	2.784
ΜΑΓΝΗΣΙΑΣ	88.967	56.435	32.532
ΜΕΣΣΗΝΙΑΣ	66.629	46.344	20.285
ΞΑΝΘΗΣ	35.237	23.996	11.241
ΠΕΛΛΗΣ	52.305	39.790	12.515
ΠΙΕΡΙΑΣ	44.726	32.540	12.186

Νομός	Σύνολο	Κύριες	Επικουρικές
ΠΡΕΒΕΖΗΣ	27.660	19.432	8.228
ΡΕΘΥΜΝΗΣ	28.233	19.156	9.077
ΡΟΔΟΠΗΣ	38.066	28.553	9.513
ΣΑΜΟΥ	16.859	12.058	4.801
ΣΕΡΡΩΝ	76.637	57.205	19.432
ΤΡΙΚΑΛΩΝ	59.478	42.092	17.386
ΦΘΙΩΤΙΔΑΣ	69.028	47.125	21.903
ΦΛΩΡΙΝΑΣ	18.892	13.605	5.287
ΦΩΚΙΔΑΣ	16.668	11.318	5.350
ΧΑΛΚΙΔΙΚΗΣ	34.646	24.327	10.319
ΧΑΝΙΩΝ	57.749	36.952	20.797
ΧΙΟΥ	21.696	14.979	6.717
Χωρίς Τιμές*	9.757	5.323	4.434
<b>ΣΥΝΟΛΟ</b>	<b>4.486.321</b>	<b>2.894.517</b>	<b>1.591.804</b>

\*Για τις συντάξεις αυτές δεν ήταν συμπληρωμένο το πεδίο του ταχυδρομικού κώδικα



## Γ. Κατανομή συντάξεων ανά υπηκοότητα

A/A	Υπηκοότητα	Πλήθος Συντάξεων
1	ΑΖΕΡΜΠΑΙΤΖΑΝ	4
2	ΑΙΓΥΠΤΟΣ	219
3	ΑΙΘΙΟΠΙΑ	15
4	ΑΙΤΗ	1
5	ΑΛΒΑΝΙΑ	2.974
6	ΑΛΓΕΡΙΑ	1
7	ΑΛΛΗ ΧΩΡΑ	68
8	ΑΝΔΟΡΑ	2
9	ΑΡΓΕΝΤΙΝΗ	8
10	ΑΡΜΕΝΙΑ	83
11	ΑΥΣΤΡΑΛΙΑ	178
12	ΑΥΣΤΡΙΑ	46
13	ΑΦΓΑΝΙΣΤΑΝ	2
14	ΒΕΛΓΙΟ	45
15	ΒΕΝΕΖΟΥΕΛΑ	1
16	ΒΙΕΤΝΑΜ	3
17	ΒΟΛΙΒΙΑ	1
18	ΒΟΣΝΙΑ ΚΑΙ ΕΡΖΕΓΟΒΙΝΗ	2
19	ΒΟΥΛΓΑΡΙΑ	2.459
20	ΒΡΑΖΙΛΙΑ	20
21	ΓΑΛΛΙΑ	131
22	ΓΕΡΜΑΝΙΑ	385
23	ΓΕΩΡΓΙΑ	137
24	ΓΙΟΥΓΚΟΣΛΑΒΙΑ	24
25	ΓΚΑΜΠΙΑ	2
26	ΓΚΑΝΑ	4
27	ΓΚΟΥΑΜ	1
28	ΔΑΝΙΑ	15
29	ΔΟΜΗΝΙΚΑΝΙΚΗ ΔΗΜΟΚΡΑΤΙΑ	2
30	ΔΟΜΙΝΙΚΟΣ	1
31	ΕΛΒΕΤΙΑ	27
32	<b>ΕΛΛΑΔΑ</b>	<b>4.474.801</b>
33	ΕΡΥΘΡΑΙΑ	1
34	ΗΝΩΜ.ΒΑΣΙΛΕΙΟ- ΜΕΓ.ΒΡΕΤΤΑΝΙΑ	378
35	ΗΠΑ	233
36	ΙΑΠΩΝΙΑ	7

A/A	Υπηκοότητα	Πλήθος Συντάξεων
37	ΙΝΔΙΑ	23
38	ΙΝΔΟΝΗΣΙΑ	2
39	ΙΟΡΔΑΝΙΑ	5
40	ΙΡΑΚ	8
41	ΙΡΑΝ	4
42	ΙΡΛΑΝΔΙΑ	7
43	ΙΣΠΑΝΙΑ	27
44	ΙΣΡΑΗΛ	5
45	ΙΤΑΛΙΑ	252
46	ΚΑΖΑΚΧΣΤΑΝ	34
47	ΚΑΝΑΔΑΣ	189
48	ΚΟΛΟΜΒΙΑ	3
49	ΚΟΝΓΚΟ	2
50	ΚΟΡΕΑ	2
51	ΚΟΣΤΑ ΡΙΚΑ	15
52	ΚΟΥΒΑ	1
53	ΚΟΥΒΕΙΤ	1
54	ΚΡΟΑΤΙΑ	3
55	ΚΥΠΡΟΣ	750
56	ΛΕΤΟΝΙΑ	1
57	ΛΕΥΚΟΡΩΣΙΑ	5
58	ΛΙΒΑΝΟΣ	19
59	ΛΙΒΥΗ	4
60	ΛΙΘΟΥΑΝΙΑ	3
61	ΛΙΧΤΕΝΣΤΑΙΝ	1
62	ΛΟΥΞΕΜΒΟΥΡΓΟ	1
63	ΜΑΛΤΑ	2
64	ΜΑΡΟΚΟ	2
65	ΜΕΞΙΚΟ	1
66	ΜΟΛΔΑΒΙΑ	71
67	ΜΠΑΝΓΚΛΑΝΤΕΣ	2
68	ΜΠΟΥΡΟΥΝΤΙ	1
69	ΝΕΑ ΓΟΥΙΝΕΑ	2
70	ΝΕΑ ΖΗΛΑΝΔΙΑ	5
71	ΝΙΓΗΡΙΑ	8
72	ΝΙΚΑΡΑΓΟΥΑ	1
73	ΝΟΡΒΗΓΙΑ	3
74	ΝΟΤΙΟΣ ΑΦΡΙΚΗ	10
75	ΟΛΛΑΝΔΙΑ	77
76	ΟΥΓΓΑΡΙΑ	7
77	ΟΥΓΚΑΝΤΑ	4

A/A	Υπηκοότητα	Πλήθος Συντάξεων
78	ΟΥΖΜΠΕΚΙΣΤΑΝ	16
79	ΟΥΚΡΑΝΙΑ	169
80	ΟΥΡΟΥΓΟΥΑΗ	2
81	ΠΑΚΙΣΤΑΝ	106
82	ΠΑΝΑΜΑΣ	3
83	ΠΑΡΑΓΟΥΑΗ	2
84	ΠΕΡΟΥ	3
85	ΠΟΛΩΝΙΑ	196
86	ΠΟΡΤΟΓΑΛΛΙΑ	7
87	ΡΟΥΜΑΝΙΑ	241
88	ΡΩΣΙΑ	391
89	ΣΕΡΒΙΑ	6
90	ΣΕΥΧΕΛΛΕΣ	3
91	ΣΙΕΡΑ ΛΕΟΝΕ	1
92	ΣΙΝΓΚΑΠΟΥΡΗ	2
93	ΣΛΟΒΑΚΙΑ	3
94	ΣΛΟΒΕΝΙΑ	1
95	ΣΟΥΔΑΝ	6
96	ΣΟΥΗΔΙΑ	28
97	ΣΡΙ ΛΑΝΚΑ	17
98	ΣΥΡΙΑ	23
99	ΤΑΝΖΑΝΙΑ	1
100	ΤΑΥΛΑΝΔΗ	1
101	ΤΟΥΡΚΙΑ	1.102
102	ΤΣΕΧΙΑ	19
103	ΤΥΝΗΣΙΑ	3
104	ΦΙΛΙΠΠΙΝΕΣ	97
105	ΦΙΝΛΑΝΔΙΑ	19
106	ΦΥΡΟΜ	4
107	ΧΙΛΗ	3
108	ΧΟΝΓΚ ΚΟΝΓΚ	2
	<b>ΣΥΝΟΛΟ</b>	<b>4.486.321</b>

#### Δ. Γεωγραφική Κατανομή Προνοιακών Επιδομάτων ανά νομό

Α/Α	Νομός	Πλήθος		Ποσό Επιδομάτων (€)	
		Δικαιούχοι μόνο προνοιακών επιδομάτων	Συνταξιούχοι που λαμβάνουν και προνοιακά επιδόματα	Δικαιούχοι μόνο προνοιακών επιδομάτων	Συνταξιούχοι που λαμβάνουν και προνοιακά επιδόματα
1	ΑΙΤΩΛΟΑΚΑΡΝΑΝΙΑΣ	1.907	1.052	568.265,76	420.518,80
2	ΑΡΓΟΛΙΔΑΣ	612	476	191.327,74	171.316,56
3	ΑΡΚΑΔΙΑΣ	620	472	204.332,26	195.576,52
4	ΑΡΤΑΣ	481	450	161.628,86	186.995,02
5	ΑΤΤΙΚΗΣ	43.159	15.490	15.579.219,48	5.560.273,24
6	ΑΧΑΙΑΣ	3.234	1.388	1.189.386,00	557.888,02
7	ΒΟΙΩΤΙΑΣ	827	331	230.050,64	120.704,36
8	ΓΡΕΒΕΝΩΝ	192	187	63.563,78	77.754,00
9	ΔΡΑΜΑΣ	1.295	568	416.524,28	213.079,10
10	ΔΩΔΕΚΑΝΗΣΟΥ	1.665	583	592.366,38	221.082,36
11	ΕΒΡΟΥ	2.991	1.048	667.604,06	360.707,48
12	ΕΥΒΟΙΑΣ	2.679	919	831.384,48	349.924,45
13	ΕΥΡΥΤΑΝΙΑΣ	126	160	40.611,74	59.940,56
14	ΖΑΚΥΝΘΟΥ	558	240	145.857,06	90.479,06
15	ΗΛΕΙΑΣ	1.108	689	381.600,44	277.153,80
16	ΗΜΑΘΙΑΣ	1.810	781	488.833,00	301.141,74
17	ΗΡΑΚΛΕΙΟΥ	3.182	1.558	873.340,98	600.165,98
18	ΘΕΣΠΡΩΤΙΑΣ	513	239	143.809,18	97.535,08
19	ΘΕΣΣΑΛΟΝΙΚΗΣ	13.985	4.249	3.893.343,38	1.462.524,48
20	ΙΩΑΝΝΙΝΩΝ	1.423	827	503.636,42	334.974,46
21	ΚΑΒΑΛΑΣ	1.705	872	450.496,28	311.135,88
22	ΚΑΡΔΙΤΣΑΣ	1.214	729	382.823,40	281.243,30
23	ΚΑΣΤΟΡΙΑΣ	511	247	142.611,66	81.300,68
24	ΚΕΡΚΥΡΑΣ	1.294	597	337.895,84	231.388,30
25	ΚΕΦΑΛΛΗΝΙΑΣ	408	176	126.029,14	68.245,90
26	ΚΙΛΚΙΣ	737	340	226.849,74	130.948,72
27	ΚΟΖΑΝΗΣ	1.525	637	475.053,56	246.284,64
28	ΚΟΡΙΝΘΙΑΣ	1.082	465	361.614,40	173.299,50
29	ΚΥΚΛΑΔΩΝ	620	334	227.623,24	132.954,28
30	ΛΑΚΩΝΙΑΣ	439	441	153.105,62	163.962,00
31	ΛΑΡΙΣΑΣ	2.312	1.074	757.392,76	386.769,20
32	ΛΑΣΙΘΙΟΥ	489	538	137.236,64	205.127,32
33	ΛΕΣΒΟΥ	1.033	616	271.535,34	234.228,20
34	ΛΕΥΚΑΔΑΣ	197	145	52.585,02	58.151,00

Α/Α	Νομός	Πλήθος		Ποσό Επιδομάτων (€)	
		Δικαιούχοι μόνο προνοιακών επιδομάτων	Συνταξιούχοι που λαμβάνουν και προνοιακά επιδόματα	Δικαιούχοι μόνο προνοιακών επιδομάτων	Συνταξιούχοι που λαμβάνουν και προνοιακά επιδόματα
35	ΜΑΓΝΗΣΙΑΣ	1.959	825	684.892,74	328.160,94
36	ΜΕΣΣΗΝΙΑΣ	1.347	888	487.472,78	341.552,92
37	ΞΑΝΘΗΣ	2.218	511	466.931,22	165.583,28
38	ΠΕΛΛΗΣ	1.106	792	344.845,46	303.571,04
39	ΠΙΕΡΙΑΣ	1.698	662	464.765,60	250.132,76
40	ΠΡΕΒΕΖΑΣ	506	309	133.387,68	115.470,70
41	ΡΕΘΥΜΝΗΣ	509	424	173.313,28	164.747,18
42	ΡΟΔΟΠΗΣ	1.774	491	369.234,12	159.448,38
43	ΣΑΜΟΥ	519	223	152.151,20	85.964,52
44	ΣΕΡΡΩΝ	1.905	930	559.348,40	349.588,66
45	ΤΡΙΚΑΛΩΝ	1.178	796	413.002,92	299.515,86
46	ΦΘΙΩΤΙΔΑΣ	1.117	644	352.479,58	244.630,08
47	ΦΛΩΡΙΝΑΣ	434	340	130.581,50	130.438,46
48	ΦΩΚΙΔΑΣ	228	135	61.035,08	49.612,52
49	ΧΑΛΚΙΔΙΚΗΣ	984	420	293.530,20	151.340,30
50	ΧΑΝΙΩΝ	1.694	653	578.479,56	255.962,16
51	ΧΙΟΥ	522	228	175.961,08	85.093,90
52	Απροσδιόριστο	2	1	626,00	35,22
	<b>ΣΥΝΟΛΟ</b>	<b>115.633</b>	<b>48.190</b>	<b>37.111.576,96</b>	<b>17.845.622,87</b>