



# Υπουργείο Εργασίας, Κοινωνικής Ασφάλισης & Κοινωνικής Αλληλεγγύης



## ΕΝΙΑΙΟ ΣΥΣΤΗΜΑ ΕΛΕΓΧΟΥ & ΠΛΗΡΩΜΩΝ “ ΗΛΙΟΣ ”

Ποσοτική &  
Ποιοτική Ανάλυση  
Δεδομένων Ελέγχου &  
Πληρωμών  
Συντάξεων

Κατηγορία Συνταξιούχων	Μήνας 2014	Υπόλοιπα Συνταξιούχοι Αρχή του 2014	Μήνας 2014
Γενικός	1307.961	1.508.827	1.396.721
Φοιτητές	605.178	891.207	602.460
Αναπηρικοί	233.476	251.959	201.880
Ανασφάλιστοι Υπαλλήλων ΟΣΑ	35.326	31.094	31.007
Χαρις Έκδοσης Κατηγορίας	1.337	1.140	1.140
<b>ΣΥΝΟΛΟ</b>	<b>2.644.278</b>	<b>2.665.227</b>	<b>2.643.208</b>

Κατηγορία Συνταξιούχων	Μήνας 2014	Υπόλοιπα Συνταξιούχοι Αρχή του 2014	Μήνας 2014
Γενικός	34.477	183	4.850
Φοιτητές	453	0	43
Αναπηρικοί	44.530	4.191	22.338
Ανασφάλιστοι Υπαλλήλων ΟΣΑ	208.974	31.237	117.577
Χαρις Έκδοσης Κατηγορίας	27.311	3.931	21.712
Συνολικά	314.785	40.542	167.520

Κατηγορία Συνταξιούχων	Μήνας 2014	Υπόλοιπα Συνταξιούχοι Αρχή του 2014	Μήνας 2014
Γενικός	172.000	1.508.827	1.396.721
Φοιτητές	201.200	891.207	602.460
Αναπηρικοί	233.476	251.959	201.880
Ανασφάλιστοι Υπαλλήλων ΟΣΑ	35.326	31.094	31.007
Χαρις Έκδοσης Κατηγορίας	1.337	1.140	1.140
<b>ΣΥΝΟΛΟ</b>	<b>643.340</b>	<b>2.665.227</b>	<b>2.643.208</b>

## ΜΗΝΙΑΙΑ ΑΠΕΙΚΟΝΙΣΗ ΣΥΝΤΑΞΙΟΔΟΤΙΚΩΝ ΠΑΡΟΧΩΝ

ΑΠΡΙΛΙΟΣ 2018

# Περιεχόμενα

1. Εισαγωγή .....	3
2. Ποσοτική & Ποιοτική Ανάλυση Δεδομένων Ελέγχου & Πληρωμών Συντάξεων .....	5
2.1 Κατανομή Συνταξιούχων ανά Φύλο .....	5
2.2 Κατανομή Συνταξιούχων ανά Ηλικία .....	11
2.3 Ροές Συντάξεων ανά Φορέα Κοινωνικής Ασφάλισης.....	15
2.4 Ανάλυση Συντάξεων ανά Κατηγορία και κλίμακα ποσού.....	26
2.5 Συνταξιοδοτική Δαπάνη ΕΦΚΑ, ΕΤΕΑΕΠ & Μερισμάτων.....	28
2.6 Γεωγραφική κατανομή συντάξεων .....	30
ΠΑΡΑΡΤΗΜΑ –ΠΙΝΑΚΕΣ .....	32
Α. Κατανομή Συντάξεων ανά ταμείο και κατηγορία .....	33
Β. Κατανομή συντάξεων ανά νομό.....	37
Γ. Κατανομή συντάξεων ανά υπηκοότητα .....	39

## 1. Εισαγωγή

Η παρούσα έκθεση περιλαμβάνει στατιστικά στοιχεία των συντάξεων που χορηγήθηκαν κατά το μήνα Απρίλιο 2018.

Επισημαίνεται ότι, η μεθοδολογία για τη δημοσιονομική απεικόνιση των δεδομένων, εφεξής περιλαμβάνει τις κρατήσεις φόρου και τις κρατήσεις υπέρ υγείας και ΑΚΑΓΕ ώστε τα στοιχεία αυτά να είναι συμβατά με τις δημοσιονομικές αναφορές. Η παροχή ΕΚΑΣ εμφανίζεται διακριτά.

Οι προηγούμενες απεικονίσεις των δημοσιονομικών δεδομένων στο σύστημα «ΗΛΙΟΣ», δεν περιελάμβαναν τις κρατήσεις υπέρ υγείας και ΑΚΑΓΕ και τούτο είχε ως αποτέλεσμα να μην εμφανίζεται η πραγματική συνταξιοδοτική δαπάνη. Έτσι, ο νέος τρόπος απεικόνισης περιλαμβάνει το σύνολο της δημοσιονομικής δαπάνης για τις μεικτές καταβαλλόμενες συντάξεις.

Οι ακόλουθοι δυο πίνακες υπό την ενδεικτική αρίθμηση 1 και 2 αποτυπώνουν τη συνταξιοδοτική δαπάνη σύμφωνα με την προϊσχύουσα μεθοδολογία και παρατίθενται αποκλειστικά και μόνο για την διευκόλυνση των ερευνητών και την πιστοποίηση της ακρίβειας των στοιχείων.

### Απεικόνιση συνταξιοδοτικής δαπάνης με προϊσχύουσα μεθοδολογία

	Κατηγορία Συνταξιούχων	Πλήθος Συνταξιούχων	Μηνιαίο Ποσό(€)	Μέσο Εισόδημα από συντάξεις(€)	Δαπάνη ΕΚΑΣ(€)	Κρατήσεις Υπέρ Υγείας(€)
ΑΠΡΙΛΙΟΣ 2018	Γήρατος	1.929.845	1.867.855.856	967,88	2.634.405	110.496.235
	Θανάτου	390.304	246.752.665	632,21	4.018.874	14.373.490
	Αναπηρίας	216.953	134.839.411	621,51	574.111	7.665.520
	Ανασφάλιστων Υπερηλίκων ΟΓΑ	26.342	9.491.828	360,33	0	569.030
	Λοιπά	7.778	2.435.719	313,15	0	80.404
	<b>ΣΥΝΟΛΟ</b>	<b>2.571.222</b>	<b>2.261.375.479</b>		<b>7.227.391</b>	<b>133.184.679</b>
ΜΑΡΤΙΟΣ 2018	Γήρατος	1.938.724	1.873.618.408	966,42	3.088.773	110.627.862
	Θανάτου	391.542	247.942.998	633,25	4.212.904	14.401.465
	Αναπηρίας	218.458	135.744.310	621,37	663.194	7.711.572
	Ανασφάλιστων Υπερηλίκων ΟΓΑ	26.703	9.620.798	360,29	0	576.793
	Λοιπά	7.414	2.395.418	323,09	0	81.276
	<b>ΣΥΝΟΛΟ</b>	<b>2.582.841</b>	<b>2.269.321.931</b>		<b>7.964.871</b>	<b>133.398.968</b>
ΦΕΒΡΟΥΑΡΙΟΣ 2018	Γήρατος	1.937.702	1.871.668.773	965,92	3.093.323	110.502.895
	Θανάτου	391.249	247.618.462	632,89	4.233.747	14.379.466
	Αναπηρίας	218.259	135.532.368	620,97	665.061	7.699.155
	Ανασφάλιστων	26.717	9.624.247	360,23	0	576.993

Υπερηλικών ΟΓΑ					
Λοιπά	6.998	2.259.084	322,82	0	75.790
<b>ΣΥΝΟΛΟ</b>	<b>2.580.925</b>	<b>2.266.702.934</b>		<b>7.992.131</b>	<b>133.234.299</b>

**Πίνακας 1:** Πλήθος Συνταξιούχων ανά κατηγορία σύνταξης & μηνιαία δαπάνη προ φόρου, συμπεριλαμβανομένης της κράτησης υπέρ υγείας και της παροχής ΕΚΑΣ ενώ έχει αφαιρεθεί το ΑΚΑΓΕ. Από την επεξεργασία των στοιχείων των συντάξεων του Απριλίου 2018 προκύπτει ότι ο αριθμός των συνταξιούχων της χώρας ανέρχεται σε **2.571.222** και η μηνιαία δαπάνη που καταβλήθηκε ανήλθε σε **2.261.375.479**.

Κατηγορία Συνταξιούχων	Απρίλιος 2018		Μάρτιος 2018		Φεβρουάριος 2018	
	Πλήθος Συνταξιούχων	Μηνιαίο Ποσό(€)	Πλήθος Συνταξιούχων	Μηνιαίο Ποσό(€)	Πλήθος Συνταξιούχων	Μηνιαίο Ποσό(€)
Γήρατος	1.929.845	1.754.725.215	1.938.724	1.759.901.773	1.937.702	1.758.072.555
Θανάτου	390.304	228.360.301	391.542	229.328.629	391.249	229.005.250
Αναπηρίας	216.953	126.599.780	218.458	127.369.544	218.259	127.168.152
Ανασφάλιστων Υπερηλικών ΟΓΑ	26.342	8.922.798	26.703	9.044.005	26.717	9.047.254
Λοιπά	7.778	2.355.314	7.414	2.314.141	6.998	2.183.294
<b>ΣΥΝΟΛΟ</b>	<b>2.571.222</b>	<b>2.120.963.409</b>	<b>2.582.841</b>	<b>2.127.958.092</b>	<b>2.580.925</b>	<b>2.125.476.504</b>

**Πίνακας 2:** Πλήθος Συνταξιούχων ανά κατηγορία σύνταξης & μηνιαία δαπάνη προ φόρου, αφαιρουμένης της κράτησης υπέρ υγείας, του ΑΚΑΓΕ και της παροχής ΕΚΑΣ.

Στον ακόλουθο Πίνακα με αριθμό 3 παρουσιάζεται η κατανομή των δικαιούχων ΕΚΑΣ ανά εύρος καταβαλλόμενου ποσού, η μηνιαία δαπάνη και ο μέσος όρος ΕΚΑΣ. Παρατηρείται ότι το πλήθος ανέρχεται σε 215.572 δικαιούχους και η συνολική δαπάνη για το ΕΚΑΣ σε 7.227.390,87 ευρώ.

Εύρος ποσού(€)	Πλήθος δικαιούχων ΕΚΑΣ	Μηνιαίο Ποσό ΕΚΑΣ(€)	Μέσος Όρος ΕΚΑΣ (€)
0- 30	26.441	606.205,02	22,93
30- 60	189.131	6.621.185,85	35,01
60- 90	0		
90- 120	0		
120- 150	0		
150- 180	0		
180- 210	0		
210- 240	0		
<b>ΣΥΝΟΛΟ</b>	<b>215.572</b>	<b>7.227.390,87</b>	

**Πίνακας 3:** Πλήθος Δικαιούχων ΕΚΑΣ ανά εύρος ποσού και μηνιαία δαπάνη ΕΚΑΣ

## 2. Ποσοτική & Ποιοτική Ανάλυση Δεδομένων Ελέγχου & Πληρωμών Συντάξεων

---

### 2.1 Κατανομή Συνταξιούχων ανά Φύλο

Αναλύοντας τα δεδομένα των συνταξιοδοτικών παροχών (ανδρών και γυναικών) σε κλίμακες, προκύπτει ότι οι άνδρες συνταξιούχοι είναι περισσότεροι σε σχέση με τις γυναίκες και λαμβάνουν κατά μέσο όρο υψηλότερα ποσά σύνταξης. Στους πίνακες 4 και 5 και 6 που ακολουθούν κατανέμονται συντάξεις ανά κατηγορία (γήρατος, θανάτου κτλ.) και εύρος ποσού το σύνολο των δικαιούχων (ανδρών και γυναικών) αλλά και ξεχωριστά για άνδρες και γυναίκες. Στην κατηγορία γήρατος περιλαμβάνονται και οι συντάξεις ανασφάλιστων υπερηλίκων του ΟΓΑ. **Επισημαίνεται ότι, τα στοιχεία της συνταξιοδοτικής δαπάνης που παρουσιάζονται από εδώ και στο εξής, περιλαμβάνουν τις κρατήσεις φόρου και τις κρατήσεις υπέρ υγείας και ΑΚΑΓΕ ενώ δεν περιλαμβάνουν την παροχή ΕΚΑΣ.**

Διασθρωμάτωση Συνταξιούχων Ανδρών & Γυναικών												
Εύρος Ποσού	Γήρατος			Θανάτου			Αναπηρικές			Λοιπές		
	Πλήθος	Μ.Ο.(€)	Διάμεσος	Πλήθος	Μ.Ο.(€)	Διάμεσος	Πλήθος	Μ.Ο.(€)	Διάμεσος	Πλήθος	Μ.Ο.(€)	Διάμεσος
0,01-100	29.592	55,79	55,40	13.711	65,39	66,51	1.585	57,50	58,29	1.632	67,97	66,9
100,01-200	21.898	145,01	143,40	17.405	149,34	148,17	1.433	151,91	152,21	2.583	146,4	149,92
200,01-300	13.685	247,31	246,53	14.358	248,95	247,02	3.821	261,22	260,25	517	229,11	221,92
300,01-400	133.879	367,39	360,00	59.525	352,51	345,60	49.336	361,88	360,00	1.333	360,05	360
400,01-500	212.405	456,39	457,70	59.389	443,97	438,16	45.991	457,61	466,78	0	0	
500,01-600	201.223	546,09	544,12	71.735	548,37	540,79	28.266	542,08	537,20	0	0	
600,01-700	171.500	648,03	647,65	32.584	646,62	643,96	24.895	643,97	641,99	3	671,4	671,4
700,01-800	132.852	747,84	747,58	22.968	748,73	749,12	18.370	758,28	769,61	1.598	783,3	783,3
800,01-900	98.266	847,96	846,99	19.487	849,22	848,96	7.439	849,25	846,91	108	823,6	822,5
900,01-1.000	92.950	955,11	956,85	19.454	954,54	955,05	6.423	952,86	952,52	0	0	
1.000,01-1.500	493.266	1.263,73	1.299,32	49.819	1.194,03	1.173,16	25.742	1.164,63	1.143,30	4	1392,4	1454,7
1.500,01-2.000	272.789	1.693,95	1.672,76	8.325	1.668,51	1.628,23	2.879	1.691,90	1.668,37	0	0	
2.000,01-2.500	64.919	2.210,55	2.182,53	1.296	2.199,59	2.184,21	588	2.179,41	2.144,69	0	0	
2.500,01-3.000	10.228	2.703,23	2.682,57	202	2.654,86	2.624,22	163	2.711,00	2.726,82	0	0	
3.000,01-3.500	5.676	3.185,58	3.168,69	27	3.199,75	3.170,38	15	3.161,14	3.140,70	0	0	
3.500,01-4.000	836	3.701,09	3.667,48	14	3.676,03	3.620,18	6	3.796,00	3.795,51	0	0	
>4.000,01	223	4.282,69	4.136,45	5	4.580,89	4.152,13	1	8.769,81	8.769,81	0	0	
<b>ΣΥΝΟΛΟ</b>	<b>1.956.187</b>	<b>984,34</b>	<b>858,80</b>	<b>390.304</b>	<b>625,32</b>	<b>532,61</b>	<b>216.953</b>	<b>620,33</b>	<b>518,40</b>	<b>7.778</b>	<b>313,15</b>	<b>180,78</b>

**Πίνακας 4:** Κατανομή συνταξιοδοτικής δαπάνης δικαιούχων ανδρών και γυναικών ανά εύρος ποσού. **Περιλαμβάνει τις κρατήσεις φόρου και τις κρατήσεις υπέρ υγείας και ΑΚΑΓΕ ενώ δεν περιλαμβάνει την παροχή ΕΚΑΣ.**

Διαστρωμάτωση Συνταξιούχων Ανδρών												
Εύρος Ποσού	Γήρατος			Θανάτου			Αναπηρικές			Λοιπές		
	Πλήθος	Μ.Ο.(€)	Διάμεσος	Πλήθος	Μ.Ο.(€)	Διάμεσος	Πλήθος	Μ.Ο.(€)	Διάμεσος	Πλήθος	Μ.Ο.(€)	Διάμεσος
0,01-100	17.252	53,89	52,68	2.663	71,01	75,81	1.125	56,92	57,08	729	64,22	65,73
100,01-200	10.185	142,87	140,00	5.097	149,06	147,59	926	149,77	148,62	798	148,23	149,92
200,01-300	5.496	246,76	246,04	3.533	248,13	247,26	2.216	264,44	274,57	185	229,69	216
300,01-400	39.348	370,14	370,23	4.333	358,40	360,00	22.978	362,29	360,00	546	360,42	360
400,01-500	75.701	454,25	457,70	3.771	443,08	438,16	25.129	455,71	463,77	0	0	
500,01-600	71.228	547,94	546,90	2.607	544,10	533,54	17.992	543,56	538,19	0	0	
600,01-700	76.025	649,52	650,40	1.348	645,63	644,63	18.484	645,66	643,95	3	671,4	671,4
700,01-800	73.248	748,76	749,42	1.051	749,03	749,42	12.635	755,12	762,43	863	783,3	783,3
800,01-900	52.546	847,55	846,15	959	850,64	851,97	6.051	849,56	847,76	61	824,44	822,5
900,01-1.000	47.668	955,12	956,85	865	954,54	956,35	5.486	953,63	953,96	0	0	
1.000,01-1.500	310.977	1.274,32	1.300,00	2.189	1.178,90	1.157,76	18.404	1.178,99	1.152,01	3	1371,6	1454,7
1.500,01-2.000	205.269	1.698,25	1.680,46	355	1.687,55	1.654,36	2.500	1.695,66	1.676,32	0	0	
2.000,01-2.500	53.471	2.213,37	2.185,45	74	2.181,84	2.143,04	510	2.181,88	2.147,35	0	0	
2.500,01-3.000	6.771	2.696,54	2.669,52	17	2.682,99	2.641,42	142	2.708,56	2.717,62	0	0	
3.000,01-3.500	3.942	3.188,07	3.171,82	5	3.177,16	3.246,98	13	3.162,60	3.140,70	0	0	
3.500,01-4.000	489	3.689,48	3.648,00	2	3.652,61	3.652,61	5	3.850,24	3.885,34	0	0	
>4.000,01	100	4.314,82	4.156,49	3	4.131,51	4.144,25	1	8.769,81	8.769,81	0	0	
<b>ΣΥΝΟΛΟ</b>	<b>1.049.716</b>	<b>1.126,31</b>	<b>1.112,61</b>	<b>28.872</b>	<b>456,81</b>	<b>384,41</b>	<b>134.597</b>	<b>666,40</b>	<b>576,00</b>	<b>3188</b>	<b>356,58</b>	<b>215,67</b>

**Πίνακας 5:** Κατανομή συνταξιοδοτικής δαπάνης δικαιούχων ανδρών ανά εύρος ποσού. **Περιλαμβάνει τις κρατήσεις φόρου και τις κρατήσεις υπέρ υγείας και ΑΚΑΓΕ, ενώ δεν περιλαμβάνει την παροχή ΕΚΑΣ.**

Διασπρωμάτωση Συνταξιούχων Γυναικών												
Εύρος Ποσού	Γήρατος			Θανάτου			Αναπηρικές			Λοιπές		
	Πλήθος	Μ.Ο.(€)	Διάμεσος	Πλήθος	Μ.Ο.(€)	Διάμεσος	Πλήθος	Μ.Ο.(€)	Διάμεσος	Πλήθος	Μ.Ο.(€)	Διάμεσος
0,01-100	12.340	58,43	58,38	11.048	64,03	65,56	460	58,92	61,76	903	71,01	70,31
100,01-200	11.713	146,87	144,54	12.308	149,46	148,68	507	155,82	158,74	1785	145,58	149,92
200,01-300	8.189	247,69	246,86	10.825	249,22	246,89	1.605	256,77	247,72	332	228,79	221,92
300,01-400	94.531	366,24	360,00	55.192	352,04	345,60	26.358	361,53	360,00	787	359,79	360
400,01-500	136.704	457,58	458,70	55.618	444,03	438,16	20.862	459,90	468,25	0	0	
500,01-600	129.995	545,07	542,65	69.128	548,53	541,10	10.274	539,51	536,25	0	0	
600,01-700	95.475	646,85	645,58	31.236	646,66	643,91	6.411	639,10	635,82	0	0	
700,01-800	59.604	746,70	744,94	21.917	748,71	749,03	5.735	765,25	783,30	735	783,3	783,3
800,01-900	45.720	848,43	847,70	18.528	849,15	848,88	1.388	847,89	845,50	47	822,5	822,5
900,01-1.000	45.282	955,11	956,88	18.589	954,54	954,99	937	948,33	945,97	0	0	
1.000,01-1.500	182.289	1.245,66	1.256,22	47.630	1.194,73	1.175,18	7.338	1.128,62	1.098,82	1	1454,7	1454,7
1.500,01-2.000	67.520	1.680,87	1.653,97	7.970	1.667,66	1.628,23	379	1.667,12	1.626,50	0	0	
2.000,01-2.500	11.448	2.197,37	2.169,92	1.222	2.200,66	2.186,11	78	2.163,27	2.119,67	0	0	
2.500,01-3.000	3.457	2.716,34	2.702,95	185	2.652,27	2.622,96	21	2.727,49	2.783,30	0	0	
3.000,01-3.500	1.734	3.179,90	3.161,24	22	3.204,89	3.141,22	2	3.151,62	3.151,62	0	0	
3.500,01-4.000	347	3.717,46	3.687,84	12	3.679,93	3.620,18	1	3.524,78	3.524,78	0	0	
>4.000,01	123	4.256,56	4.122,82	2	5.254,96	5.254,96	0	0,00		0	0	
<b>ΣΥΝΟΛΟ</b>	<b>906.471</b>	<b>819,93</b>	<b>659,94</b>	<b>361.432</b>	<b>638,78</b>	<b>543,23</b>	<b>82.356</b>	<b>545,02</b>	<b>477,72</b>	<b>4590</b>	<b>282,99</b>	<b>170,49</b>

**Πίνακας 6:** Κατανομή συνταξιοδοτικής δαπάνης δικαιούχων γυναικών ανά εύρος ποσού. Περιλαμβάνει τις κρατήσεις φόρου και τις κρατήσεις υπέρ υγείας και ΑΚΑΓΕ ενώ δεν περιλαμβάνει την παροχή ΕΚΑΣ.



Στον Πίνακα 7 που ακολουθεί παρουσιάζονται αναλυτικά στοιχεία του πλήθους των κύριων και επικουρικών συντάξεων καθώς και των μερισμάτων που λαμβάνουν οι συνταξιούχοι. Από την κατανομή του πλήθους των συντάξεων ανά συνταξιούχο παρατηρείται πως 1.213.198 συνταξιούχοι λαμβάνουν 1 μόνο σύνταξη, 923.499 λαμβάνουν 2 συντάξεις και 349.757 συνταξιούχοι λαμβάνουν 3 συντάξεις ενώ πολύ περιορισμένος αριθμός λαμβάνει πάνω από 7 συντάξεις.

Αριθμός Καταβαλλόμενων Συντάξεων	Κύριες Συντάξεις	Επικουρικές Συντάξεις	Μερίσματα	Λοιπές Συντάξεις	Πλήθος
10	4	4	2	0	2
10	3	3	4	0	1
9	5	2	2	0	1
9	4	1	4	0	1
9	4	2	3	0	2
9	4	3	2	0	6
9	3	2	4	0	1
8	6	2	0	0	1
8	5	2	1	0	3
8	5	3	0	0	1
8	4	1	3	0	1
8	4	2	2	0	27
8	4	3	1	0	5
8	3	1	4	0	2
8	3	2	3	0	4
8	3	3	2	0	11
8	2	1	5	0	1
8	2	4	2	0	3
7	5	1	1	0	1
7	5	2	0	0	3
7	4	0	3	0	1
7	4	1	2	0	41
7	4	2	1	0	71
7	4	3	0	0	4
7	3	0	4	0	5
7	3	1	3	0	48
7	3	2	2	0	181
7	3	3	1	0	52
7	3	4	0	0	3
7	2	1	4	0	5
7	2	2	3	0	1
7	2	3	2	0	9
7	2	4	1	0	1
6	5	1	0	0	2
6	4	0	2	0	19

Αριθμός Καταβαλλόμενων Συντάξεων	Κύριες Συντάξεις	Επικουρικές Συντάξεις	Μερίσματα	Λοιπές Συντάξεις	Πλήθος
6	4	1	1	0	89
6	4	2	0	0	123
6	3	0	3	0	23
6	3	1	2	0	371
6	3	2	1	0	736
6	3	3	0	0	62
6	2	0	4	0	19
6	2	1	3	0	362
6	2	2	2	0	3.310
6	2	3	1	0	62
6	2	4	0	0	2
6	1	1	4	0	1
6	1	3	2	0	2
5	5	0	0	0	1
5	4	0	1	0	25
5	4	1	0	0	167
5	3	0	2	0	158
5	3	1	1	0	1.203
5	3	2	0	0	1.488
5	2	0	3	0	125
5	2	1	2	0	3.394
5	2	2	1	0	7.937
5	2	3	0	0	122
5	1	0	4	0	13
5	1	1	3	0	139
5	1	2	2	0	77
5	1	3	1	0	4
4	4	0	0	0	73
4	3	0	1	0	360
4	3	1	0	0	3.055
4	2	0	2	0	2.316
4	2	1	1	0	21.999
4	2	2	0	0	34.380
4	1	0	3	0	110
4	1	1	2	0	1.253
4	1	2	1	0	673
4	1	3	0	0	11
4	0	2	2	0	3
3	3	0	0	0	2.305
3	2	0	1	0	6.829
3	2	1	0	0	89.457
3	1	0	2	0	36.153

Αριθμός Καταβαλλόμενων Συντάξεων	Κύριες Συντάξεις	Επικουρικές Συντάξεις	Μερίσματα	Λοιπές Συντάξεις	Πλήθος
3	1	1	1	0	212.969
3	1	2	0	0	2.032
3	0	0	3	0	1
3	0	1	2	0	7
3	0	2	1	0	4
2	2	0	0	0	82.619
2	1	0	1	0	52.560
2	1	1	0	0	787.323
2	0	0	2	0	689
2	0	1	1	0	217
2	0	2	0	0	91
1	1	0	0	0	1.206.464
1	0	0	1	0	1.805
1	0	1	0	0	4.929
					<b>2.571.222</b>

**Πίνακας 7:** Πλήθος συντάξεων (κύριων, επικουρικών και μερισμάτων) ανά συνταξιούχο

## 2.2 Κατανομή Συνταξιούχων ανά Ηλικία

Στους Πίνακες 8 και 9 που ακολουθούν αποτυπώνονται στοιχεία σχετικά με την ηλικιακή σύνθεση των συνταξιούχων ανδρών και γυναικών ανά κατηγορία σύνταξης. Συνταξιούχοι ηλικίας μικρότερης των 25 ετών λαμβάνουν συντάξεις λόγω θανάτου ή αναπηρίας. Η πλειοψηφία των συνταξιούχων ανδρών είναι ηλικίας μεταξύ 71-75 (σε ποσοστό 19,3%) ενώ των συνταξιούχων γυναικών (σε ποσοστό 16,4 του συνόλου) είναι ηλικίας μεταξύ 71-75 ετών. Υπενθυμίζεται, ότι για τον υπολογισμό της συνταξιοδοτικής δαπάνης αθροίζονται στην κατηγορία σύνταξης γήρατος και όλες οι συντάξεις άλλων κατηγοριών (θανάτου, αναπηρίας) που ενδεχομένως λαμβάνει ένας συνταξιούχος.

Κατανομή Συνταξιούχων Ανδρών												
Ηλικία	Γήρατος			Θανάτου			Αναπηρίας			Λοιπές		
	Πλήθος	Μ.Ο.(€)	Διάμεσος(€)	Πλήθος	Μ.Ο.(€)	Διάμεσος(€)	Πλήθος	Μ.Ο.(€)	Διάμεσος(€)	Πλήθος	Μ.Ο.(€)	Διάμεσος(€)
<=25	0	0,00		13.103	316,68	261,67	1.332	744,03	783,30	251	787,88	783,30
26-50	6.549	1.359,08	1.404,46	3.864	479,71	384,00	16.525	622,25	518,15	530	778,13	783,30
51-55	15.951	1.453,99	1.453,47	2.010	490,52	428,73	10.605	658,73	556,47	69	778,84	783,30
56-60	44.011	1.495,66	1.493,48	2.293	535,65	438,16	16.215	703,05	601,02	45	779,82	783,30
61-65	134.563	1.370,07	1.390,12	2.213	573,27	486,84	20.523	720,78	621,60	26	771,25	783,30
66-70	194.840	1.297,29	1.312,33	1.537	639,71	530,34	20.167	704,25	612,26	739	248,35	257,14
71-75	215.856	1.132,02	1.110,64	1.121	732,41	634,29	17.789	672,44	600,11	603	192,45	154,29
76-80	171.139	992,52	867,78	786	738,71	664,53	13.455	622,81	542,65	479	130,88	125,95
81-85	149.156	911,88	734,06	863	698,69	661,34	10.201	599,66	512,71	295	119,73	105,18
86-90	84.996	827,03	638,61	670	690,23	644,70	5.343	594,32	492,44	128	133,18	121,77
91-95	27.559	815,86	609,28	292	634,43	603,89	1.964	581,35	486,84	18	133,13	149,92
>95	4.740	823,68	602,08	118	567,47	530,34	476	554,71	486,84	5	142,76	129,35
Απροσδιόριστη	356	989,50	883,58	2	361,89	361,89	2	383,33	383,33	0	0,00	
<b>ΣΥΝΟΛΟ</b>	<b>1.049.716</b>	<b>1.126</b>	<b>1.113</b>	<b>28.872</b>	<b>456,81</b>	<b>384,41</b>	<b>134.597</b>	<b>666,40</b>	<b>576,00</b>	<b>3.188</b>	<b>356,58</b>	<b>215,67</b>

**Πίνακας 8:** Κατανομή Συνταξιούχων Ανδρών και μεικτού εισοδήματος από συντάξεις ανά Ηλικία και Κατηγορία Σύνταξης

Κατανομή Συνταξιούχων Γυναικών												
Ηλικία	Γήρατος			Θανάτου			Αναπηρίας			Λοιπές		
	Πλήθος	Μ.Ο.(€)	Διάμεσος(€)	Πλήθος	Μ.Ο.(€)	Διάμεσος(€)	Πλήθος	Μ.Ο.(€)	Διάμεσος(€)	Πλήθος	Μ.Ο.(€)	Διάμεσος(€)
<=25	0	0,00		13.062	323,09	271,73	956	746,31	783,30	163	784,74	783,30
26-50	3.696	1.160,63	1.143,32	18.936	448,50	403,30	9.477	608,55	495,74	348	786,02	783,30
51-55	21.972	999,57	996,67	14.847	528,72	489,91	5.951	613,53	498,53	67	773,95	783,30
56-60	61.930	1.081,46	1.067,29	23.522	602,32	550,22	8.297	593,24	488,21	57	777,12	783,30
61-65	103.782	1.078,81	1.059,21	31.055	624,76	561,76	10.168	567,07	486,84	47	784,97	783,30
66-70	139.680	950,02	811,03	34.893	673,90	581,69	10.695	543,94	484,95	1.278	262,46	246,86
71-75	166.253	792,95	633,69	43.562	701,28	585,05	10.814	518,17	484,65	968	192,14	149,92
76-80	145.488	715,43	580,32	48.603	687,25	564,63	9.926	491,40	460,45	729	145,58	129,35
81-85	139.460	665,67	537,20	58.457	673,88	550,83	8.320	479,12	397,45	532	142,48	119,07
86-90	85.761	621,61	454,11	47.344	669,54	536,57	4.777	485,99	360,00	289	154,48	139,64
91-95	31.247	608,49	385,05	21.247	668,98	530,34	2.296	489,23	360,00	96	143,21	139,64
>95	6.980	585,16	360,00	5.873	673,39	530,34	678	495,62	360,00	16	169,18	160,21
Απροσδιόριστη	222	866,34	735,43	31	576,49	539,69	1	66,51	66,51	0	0,00	
<b>ΣΥΝΟΛΟ</b>	<b>906.471</b>	<b>820</b>	<b>660</b>	<b>361.432</b>	<b>638,78</b>	<b>543,23</b>	<b>82.356</b>	<b>545,02</b>	<b>477,72</b>	<b>4.590</b>	<b>282,99</b>	<b>170,49</b>

**Πίνακας 9:** Κατανομή Συνταξιούχων Γυναικών και μεικτού εισοδήματος από συντάξεις ανά ηλικία και κατηγορία σύνταξης

Στον Πίνακα 10 και το διάγραμμα 1 παρουσιάζονται αναλυτικά στοιχεία σχετικά με την κατανομή των συνταξιούχων και της συνταξιοδοτικής δαπάνης ανά ηλικία. Παρατηρείται, πως το 27% των συνταξιούχων είναι ηλικίας άνω των 81 ετών, το 33% κυμαίνεται μεταξύ 71 και 80 ετών, το 36% μεταξύ 51 έως 70 ετών ενώ μόλις το 1% είναι συνταξιούχοι ηλικίας μικρότερης των 25 ετών. Συνταξιούχοι ηλικίας μεταξύ 56-65 ετών λαμβάνουν τα υψηλότερα ποσά σύνταξης.

Ηλικία	Πλήθος Συνταξιούχων	Μηνιαίο Ποσό (€)	Μέσος Όρος (€)
<=25	28.867	10.399.797,17 €	360,27
26-50	59.925	40.272.545,94 €	672,05
51-55	71.472	64.733.743,29 €	905,72
56-60	156.370	164.597.929,75 €	1052,62
61-65	302.377	337.607.037,10 €	1116,51
66-70	403.829	430.499.845,75 €	1066,04
71-75	456.966	425.422.726,50 €	930,97
76-80	390.605	321.356.270,18 €	822,71
81-85	367.284	279.057.838,51 €	759,79
86-90	229.308	161.323.913,74 €	703,53
91-95	84.719	58.177.905,85 €	686,72
>95	18.886	12.613.937,16 €	667,9
Απροσδιόριστη	614	564.020,35 €	918,6
<b>ΣΥΝΟΛΟ</b>	<b>2.571.222</b>	<b>2.306.627.511,29 €</b>	<b>897,09</b>

**Πίνακας 10:** Πλήθος Συνταξιούχων και μέσος όρος συνταξιοδοτικής δαπάνης ανά Ηλικία

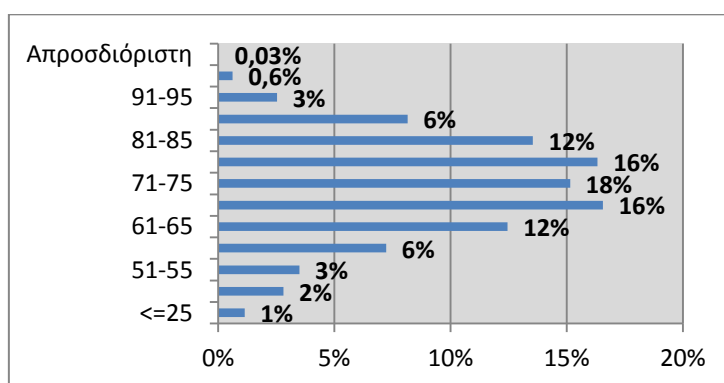

**Διάγραμμα 1:** Ποσοστιαία Κατανομή Συνταξιούχων ανά Ηλικία

### 2.3 Ροές Συντάξεων ανά Φορέα Κοινωνικής Ασφάλισης

Στους πίνακες 11, 12 και 13 αποτυπώνεται η μηνιαία εισροή νέων συντάξεων με οριστική απόφαση συνταξιοδότησης, τροποποιητική και με προσωρινή απόφαση συνταξιοδότησης αντίστοιχα και η δαπάνη για την καταβολή των αναδρομικών και του ποσού των συντάξεων ανά φορέα κοινωνικής ασφάλισης. Επισημαίνεται ότι υπάρχει χρονική υστέρηση μεταξύ της έκδοσης των αποφάσεων και της ένταξης στο σύστημα πληρωμών (δηλ. τα στοιχεία που αποτυπώνονται στην έκθεση του μηνός Απριλίου αφορούν αποφάσεις που είχαν εκδοθεί τους προηγούμενους μήνες και εκκαθαρίστηκαν τον Απρίλιο). Σύμφωνα με τα στοιχεία του Απριλίου, η συνολική δαπάνη των καταβαλλόμενων αναδρομικών στους νέους συνταξιούχους με οριστική απόφαση συνταξιοδότησης ανήλθε σε **80.729.476€** και η συνολική δαπάνη συντάξεων σε **6.171.269€** για την πληρωμή **12.782** συντάξεων. Αντίστοιχα, η συνολική δαπάνη των καταβαλλόμενων αναδρομικών στους νέους συνταξιούχους με τροποποιητική απόφαση συνταξιοδότησης ανέρχεται σε **4.465.125,29€** και η συνολική δαπάνη συντάξεων σε **773.336,04€** για την πληρωμή **1.043** τροποποιητικών συντάξεων. Επιπλέον, η συνολική δαπάνη των καταβαλλόμενων αναδρομικών στους νέους συνταξιούχους με προσωρινή απόφαση συνταξιοδότησης ανέρχεται σε **6.075.596,59€** και η συνολική δαπάνη συντάξεων σε **960.355,43€** για την πληρωμή **2.224** προσωρινών συντάξεων. Αναλυτικά στοιχεία ανά ταμείο και κατηγορία σύνταξης παρουσιάζονται στους Πίνακες 11, 12 και 13 που ακολουθούν.

Μήνας	Φορέας Κοινωνικής Ασφάλισης (Συντομογραφία)	Πλήθος Νέων Συνταξιούχων με Οριστική Απόφαση Συνταξιοδότησης				Σύνολο	Συνολικό Ποσό Δαπάνης Αναδρομικών (€)	Μ.Ο. Αναδρομικών (€)	Συνολικό Ποσό Δαπάνης Συντάξεων (€)	Μ.Ο. Σύνταξης (€)
		Γήρατος	Θανάτου	Αναπηρίας	Λοιπά					
ΑΠΡΙΛΙΟΣ 2018	ΙΚΑ	2.501	3.203	1309	6	7.019	35.630.654,29	5.076,31	3.830.263,00	545,7
	ΣΥΓΧΩΝΕΥΘΕΝΤΑ ΙΚΑ	41	19	13	1	74	799.541,93	10.804,62	69.503,75	939,24
	ΔΗΜΟΣΙΟ (ΕΦΚΑ)	143	294	14		451	1.964.079,77	4.354,94	307.037,74	680,79
	ΔΗΜΟΣΙΟ (ΛΟΙΠΑ)		29			29	63.305,47	2.182,95	11.548,22	398,21
	ΟΑΕΕ	433	122	249	41	845	9.962.347,40	11.789,76	767.160,54	907,88
	ΟΓΑ	226	28	142	414	810	3.854.385,90	4.758,50	246.478,06	304,29
	ΕΤΑΑ	263	32	23		318	15.141.276,95	47.614,08	348.948,48	1097,32
	ΝΑΤ	1	5			6	36.894,24	6.149,04	2.024,40	337,4
	ΕΤΑΠ-ΜΜΕ	1	1	8		10	95.336,31	9.533,63	11.675,41	1167,54
	ΤΡΑΠΕΖΑ ΤΗΣ ΕΛΛΑΔΟΣ	1	4			5	10.600,12	2120,02	3.445,51	689,1
	ΕΤΕΑΕΠ	2.435	219	83		2.737	12.740.659,04	4.654,97	521.323,24	190,47
	ΠΡΟΣΥΝΤΑΞΙΟΔΟΤΙΚΑ	14				14	107.620,20	7.687,16	7.134,50	509,61
	ΜΕΡΙΣΜΑΤΑ	87	377			464	322.774,50	695,63	44.726,22	96,39
	<b>ΣΥΝΟΛΟ</b>	<b>6.146</b>	<b>4.333</b>	<b>1.841</b>	<b>462</b>	<b>12.782</b>	<b>80.729.476</b>	<b>117.422</b>	<b>6.171.269</b>	<b>7.864</b>
ΜΑΡΤΙΟΣ 2018	ΙΚΑ	2.477	2.936	1283	8	6.704	34.954.520,20	5.213,98	3.810.913,43	568,45
	ΣΥΓΧΩΝΕΥΘΕΝΤΑ ΙΚΑ	38	24	10	1	73	712.143,30	9.755,39	63.930,49	875,76
	ΔΗΜΟΣΙΟ (ΕΦΚΑ)	247	706	21		974	3.360.690,26	3.450,40	619.588,29	636,13
	ΔΗΜΟΣΙΟ (ΛΟΙΠΑ)		38			38	103.043,08	2.711,66	15.636,86	411,5
	ΟΑΕΕ	329	182	328	48	887	7.724.638,74	8.708,72	686.839,19	774,34
	ΟΓΑ	104	48	95	323	570	2.357.725,98	4.136,36	169.712,78	297,74
	ΕΤΑΑ	28	37	49		114	983.397,48	8.626,29	107.228,14	940,6
	ΝΑΤ	6	4	1		11	197.873,73	17.988,52	6.673,68	606,7
	ΕΤΑΠ-ΜΜΕ	2	1	5		8	66.704,47	8.338,06	7.897,47	987,18
	ΤΡΑΠΕΖΑ ΤΗΣ ΕΛΛΑΔΟΣ		4			4	10.732,38	2683,1	5.152,46	1288,12



	ΕΤΕΑΕΠ	1667	175	71		1913	9.528.250,07	4980,79	361878,48	189,17	
	ΜΕΡΙΣΜΑΤΑ	404	466			870	1598228,22	1837,04	68901,09	79,2	
	<b>ΣΥΝΟΛΟ</b>	<b>5.302</b>	<b>4.621</b>	<b>1.863</b>	<b>380</b>	<b>12.166</b>	<b>61.597.948</b>	<b>78.430</b>	<b>5.924.352</b>	<b>7.655</b>	
<b>ΦΕΒΡΟΥΑΡΙΟΣ 2018</b>	ΙΚΑ	744	973	1047	1	2.765	12.924.725,83	4.674,40	1.433.581,95	518,47	
	ΣΥΓΧΩΝΕΥΘΕΝΤΑ ΙΚΑ	33	47	13	3	96	322.592,76	3.360,34	61.706,53	642,78	
	ΔΗΜΟΣΙΟ (ΕΦΚΑ)	161	1237	9		1.407	4.832.872,27	3.434,88	851.883,27	605,46	
	ΔΗΜΟΣΙΟ (ΛΟΙΠΑ)		37			37	145.542,15	3.933,57	15.776,56	426,39	
	ΟΑΕΕ	541	230	323	47	1141	12.127.318,17	10.628,67	968.389,27	848,72	
	ΟΓΑ	207	66	131	488	892	3.643.927,09	4.085,12	259.574,37	291	
	ΕΤΑΑ	29	51	33		113	937.870,34	8.299,74	107.195,81	948,64	
	ΝΑΤ	14	10	2		26	228.677,90	8.795,30	9.139,14	351,51	
	ΕΤΑΠ-ΜΜΕ	2	1	1		4	44.340,90	11.085,23	4.221,72	1055,43	
	ΤΡΑΠΕΖΑ ΤΗΣ ΕΛΛΑΔΟΣ		1			1	1.903,57	1903,57	1.163,15	1163,15	
	ΕΤΕΑΕΠ	2485	171	70		2726	11.771.479,85	4318,22	511874,48	187,77	
	ΠΡΟΣΥΝΤΑΞΙΟΔΟΤΙΚΑ	22				22	167153,36	7597,88	12671,04	575,96	
	ΜΕΡΙΣΜΑΤΑ	34	230			264	273.175,29	1.034,75	22.775,16	86,27	
		<b>ΣΥΝΟΛΟ</b>	<b>4.272</b>	<b>3.054</b>	<b>1.629</b>	<b>539</b>	<b>9.494</b>	<b>47.421.579</b>	<b>73.152</b>	<b>4.259.952</b>	<b>7.702</b>

**Πίνακας 11:** Κατανομή πληρωμής αναδρομικών νέων συντάξεων με οριστική απόφαση συταξιοδότησης ανά Φορέα Κοινωνικής Ασφάλισης και κατηγορία σύνταξης

Φορέας Κοινωνικής Ασφάλισης	Γήρατος	Θανάτου	Αναπηρίας	Λοιπά	Σύνολο	Συνολικό Ποσό Δαπάνης Αναδρομικών (€)	Μ.Ο. Αναδρομικών (€)	Συνολικό Ποσό Δαπάνης Συντάξεων (€)	Μ.Ο. Σύνταξης (€)
ΙΚΑ	68	2	249		319	759.664,85	2.381,39	198.355,10	621,80
ΣΥΓΧΩΝΕΥΘΕΝΤΑ ΙΚΑ	33	3	2		38	14.175,84	373,05	43.933,94	1.156,16
ΔΗΜΟΣΙΟ (ΕΦΚΑ)	180	11	13		204	1.169.712,04	5.733,88	228.299,87	1.119,12
ΟΑΕΕ	51	35	24	1	111	416.790,51	3.754,87	93.774,76	844,82
ΟΓΑ	279		37		316	1.865.147,58	5.902,37	188.153,58	595,42
ΕΤΑΑ	7		3		10	151.534,27	15.153,43	9.096,31	909,63

ΕΤΑΠ-ΜΜΕ		2			2	105,00	52,50	508,06	254,03
ΕΤΕΑΕΠ	37	2	4		43	87.995,20	2.046,40	11.214,42	260,80
<b>ΣΥΝΟΛΟ</b>	<b>655</b>	<b>55</b>	<b>332</b>	<b>1</b>	<b>1.043</b>	<b>4.465.125,29</b>	<b>35.397,89</b>	<b>773.336,04</b>	<b>5.761,78</b>

**Πίνακας 12:** Κατανομή πληρωμής αναδρομικών νέων συντάξεων με τροποποιητική απόφαση συνταξιοδότησης ανά Φορέα Κοινωνικής Ασφάλισης και κατηγορία σύνταξης

Φορέας Κοινωνικής Ασφάλισης (Συντομογραφία)	Γήρατος	Θανάτου	Αναπηρίας	Λοιπά	Σύνολο	Συνολικό Ποσό Δαπάνης Αναδρομικών (€)	Μ.Ο. Αναδρομικών (€)	Συνολικό Ποσό Δαπάνης Συντάξεων (€)	Μ.Ο. Σύνταξης (€)
ΙΚΑ	1.096	671	187		1.954	5.376.338,37	2.751,45	870.235,98	445,36
ΔΗΜΟΣΙΟ (ΕΦΚΑ)	10	112	18		140	323.844,11	2.313,17	43.266,56	309,05
ΟΑΕΕ	10	4			14	86.490,81	6.177,92	5.448,69	389,19
ΕΤΑΑ	9	1			10	78.737,54	7.873,75	4.609,68	460,97
ΝΑΤ		103			103	191.808,00	1.862,21	35.572,61	345,37
ΕΤΑΠ-ΜΜΕ	1	1	1		3	18.377,76	6.125,92	1.221,91	407,30
<b>ΣΥΝΟΛΟ</b>	<b>1.126</b>	<b>892</b>	<b>206</b>	<b>0</b>	<b>2.224</b>	<b>6.075.596,59</b>	<b>27.104,42</b>	<b>960.355,43</b>	<b>2.357,24</b>

**Πίνακας 13:** Κατανομή πληρωμής αναδρομικών νέων συντάξεων με προσωρινή απόφαση συνταξιοδότησης ανά Φορέα Κοινωνικής Ασφάλισης και κατηγορία σύνταξης

Στους Πίνακες 14, 15 και 16 που ακολουθούν αποτυπώνεται η μηνιαία εισροή νέων συντάξεων με οριστική απόφαση συνταξιοδότησης, τροποποιητική και με προσωρινή απόφαση συνταξιοδότησης αντίστοιχα ανά φορέα κοινωνικής ασφάλισης. Συνολικά καταβλήθηκαν 15.005 συνταξιοδοτικές παροχές με οριστική απόφαση συνταξιοδότησης, 2.247 με τροποποιητική απόφαση συνταξιοδότησης και 2.292 προσωρινές συντάξεις.

Φορέας Κοινωνικής Ασφάλισης	Γήρατος	Θανατου	Αναπηρίας	Λοιπές	Σύνολο
ΙΚΑ	2.654	3.315	1.953	11	7.933
ΣΥΓΧΩΝΕΥΘΕΝΤΑ ΙΚΑ	49	44	32	3	128
ΔΗΜΟΣΙΟ (ΕΦΚΑ)	144	325	14		483
ΔΗΜΟΣΙΟ (ΛΟΙΠΑ)		34			34
ΟΑΕΕ	433	122	250	41	846
ΟΓΑ	226	28	143	414	811
ΕΤΑΑ	289	45	32		366
ΝΑΤ	1	5			6
ΕΤΑΠ-ΜΜΕ	1	6	14		21
ΤΡΑΠΕΖΑ ΤΗΣ ΕΛΛΑΔΟΣ	2	4			6
ΕΤΕΑΕΠ	2.586	396	283		3.265
ΠΡΟΣΥΝΤΑΞΙΟΔΟΤΙΚΑ	23				23
ΜΕΡΙΣΜΑΤΑ	335	748			1.083
<b>ΣΥΝΟΛΟ</b>	<b>6.743</b>	<b>5.072</b>	<b>2.721</b>	<b>469</b>	<b>15.005</b>

**Πίνακας 14:** Κατανομή πληρωμής νέων συντάξεων με οριστική απόφαση συνταξιοδότησης ανά φορέα και κατηγορία σύνταξης

Φορέας Κοινωνικής Ασφάλισης	Γήρατος	Θανάτου	Αναπηρίας	Λοιπές	Σύνολο
ΙΚΑ	116	7	685		808
ΣΥΓΧΩΝΕΥΘΕΝΤΑ ΙΚΑ	310	65	12		387
ΔΗΜΟΣΙΟ (ΕΦΚΑ)	193	42	15		250
ΟΑΕΕ	51	35	24	1	111
ΟΓΑ	280		127		407
ΕΤΑΑ	7	1	3		11
ΕΤΑΠ-ΜΜΕ	7	3			10
ΕΤΕΑΕΠ	219	18	26		263
<b>ΣΥΝΟΛΟ</b>	<b>1.183</b>	<b>171</b>	<b>892</b>	<b>1</b>	<b>2.247</b>

**Πίνακας 15:** Κατανομή πληρωμής νέων συντάξεων με τροποποιητική απόφαση συνταξιοδότησης ανά φορέα και κατηγορία σύνταξης

Φορέας Κοινωνικής Ασφάλισης	Γήρατος	Θανάτου	Αναπηρίας	Λοιπές	Σύνολο
ΙΚΑ	1.129	679	189		1.997
ΣΥΓΧΩΝΕΥΘΕΝΤΑ ΙΚΑ	24				24
ΔΗΜΟΣΙΟ (ΕΦΚΑ)	10	113	18		141
ΟΑΕΕ	10	4			14
ΕΤΑΑ	9	1			10
ΝΑΤ		103			103
ΕΤΑΠ-ΜΜΕ	1	1	1		3
<b>ΣΥΝΟΛΟ</b>	<b>1.183</b>	<b>901</b>	<b>208</b>	<b>0</b>	<b>2.292</b>

**Πίνακας 16:** Κατανομή πληρωμής νέων συντάξεων με προσωρινή απόφαση συνταξιοδότησης ανά φορέα και κατηγορία σύνταξης

Στον πίνακα 17 παρουσιάζονται αναλυτικά στοιχεία σχετικά με την κατανομή των συνταξιούχων με οριστική απόφαση συνταξιοδότησης ανά ηλικία, κατηγορία σύνταξης και φορέα ασφάλισης. Παρατηρείται πως για το μήνα Απρίλιο, ο μεγαλύτερος αριθμός νέων κύριων συντάξεων εντοπίζεται στο ΙΚΑ σε ποσοστό 76% και αφορά σε συνταξιούχους ηλικίας 61-65 ετών και 66-70 ετών.

Φορέας Κοινωνικής Ασφάλισης	Ηλικία	Γήρατος	Θανάτου	Αναπηρίας	Χωρίς Ένδειξη Κατηγορίας	Σύνολο	Μ.Ο. Σύνταξης (€)
<b>ΔΗΜΟΣΙΟ (ΛΟΙΠΑ)</b>	<=25	0	4	0	0	4	370,92
	26-50	0	4	0	0	4	457,97
	51-55	0	2	0	0	2	683,5
	56-60	0	2	0	0	2	249,4
	61-65	0	2	0	0	2	374,1
	66-70	0	2	0	0	2	157,96
	71-75	0	4	0	0	4	315,79
	76-80	0	5	0	0	5	386,82
	81-85	0	3	0	0	3	416,14
	86-90	0	3	0	0	3	328,85
	91-95	0	2	0	0	2	498,8
	>95	0	1	0	0	1	498,8
	Χωρίς Ένδειξη	0	0	0	0	0	0
	<b>Σύνολο</b>	<b>0</b>	<b>34</b>	<b>0</b>	<b>0</b>	<b>34</b>	<b>387,47</b>
<b>ΔΗΜΟΣΙΟ (ΕΦΚΑ)</b>	<=25	0	30	0	0	30	277,67
	26-50	11	36	6	0	53	634,14
	51-55	21	18	5	0	44	799,78
	56-60	32	25	3	0	60	754,72

Φορέας Κοινωνικής Ασφάλισης	Ηλικία	Γήρατος	Θανάτου	Αναπηρίας	Χωρίς Ένδειξη Κατηγορίας	Σύνολο	Μ.Ο. Σύνταξης (€)
	61-65	52	17	0	0	69	823,73
	66-70	25	31	0	0	56	769,5
	71-75	1	43	0	0	44	572,85
	76-80	0	45	0	0	45	564,97
	81-85	2	46	0	0	48	593,01
	86-90	0	27	0	0	27	518,32
	91-95	0	7	0	0	7	486,64
	>95	0	0	0	0	0	0
	Χωρίς Ένδειξη	0	0	0	0	0	0
	<b>Σύνολο</b>	<b>144</b>	<b>325</b>	<b>14</b>	<b>0</b>	<b>483</b>	<b>660,12</b>
ΙΚΑ	<=25	0	222	59	0	281	376,74
	26-50	9	134	607	7	757	501,81
	51-55	103	109	351	0	563	557,88
	56-60	385	202	419	2	1.008	740,14
	61-65	809	321	275	1	1.406	680,38
	66-70	1220	436	129	1	1.786	512,09
	71-75	74	492	44	0	610	432,89
	76-80	28	523	32	0	583	433,34
	81-85	9	492	25	0	526	421,13
	86-90	12	291	5	0	308	439,16
	91-95	5	79	6	0	90	476,83
	>95	0	14	1	0	15	521,29
	Χωρίς Ένδειξη	0	0	0	0	0	0
	<b>Σύνολο</b>	<b>2.654</b>	<b>3.315</b>	<b>1.953</b>	<b>11</b>	<b>7.933</b>	<b>547,25</b>
ΟΑΕΕ	<=25	0	63	0	8	71	324,1
	26-50	0	14	45	8	67	512,78
	51-55	1	12	40	3	56	668,52
	56-60	7	13	72	3	95	835,02
	61-65	223	9	61	2	295	1168,67
	66-70	147	7	30	5	189	974,68
	71-75	46	1	1	6	54	921,57
	76-80	6	2	1	3	12	692,47
	81-85	3	1	0	2	6	993,63
	86-90	0	0	0	1	1	391,65
	91-95	0	0	0	0	0	0
	>95	0	0	0	0	0	0
	Χωρίς Ένδειξη	0	0	0	0	0	0
	<b>Σύνολο</b>	<b>433</b>	<b>122</b>	<b>250</b>	<b>41</b>	<b>846</b>	<b>907,25</b>
<b>ΣΥΓΧΩΝΕΥΘΕΝΤΑ ΙΚΑ</b>	<=25	0	8	0	0	8	464,9

Φορέας Κοινωνικής Ασφάλισης	Ηλικία	Γήρατος	Θανάτου	Αναπηρίας	Χωρίς Ένδειξη Κατηγορίας	Σύνολο	Μ.Ο. Σύνταξης (€)
	26-50	1	4	5	0	10	572,41
	51-55	9	4	5	1	19	702,28
	56-60	14	4	13	1	32	1085,59
	61-65	16	1	7	0	24	1192,09
	66-70	6	6	1	0	13	687,95
	71-75	0	2	0	1	3	518,37
	76-80	1	5	1	0	7	714,65
	81-85	1	1	0	0	2	1031,84
	86-90	0	6	0	0	6	548,54
	91-95	1	2	0	0	3	1467,89
	>95	0	1	0	0	1	1282,74
	Χωρίς Ένδειξη	0	0	0	0	0	0
	<b>Σύνολο</b>	<b>49</b>	<b>44</b>	<b>32</b>	<b>3</b>	<b>128</b>	<b>880,3</b>
ΤΡΑΠΕΖΑ ΤΗΣ ΕΛΛΑΔΟΣ	<=25	0	0	0	0	0	0
	26-50	0	0	0	0	0	0
	51-55	0	0	0	0	0	0
	56-60	1	0	0	0	1	774,04
	61-65	1	0	0	0	1	696
	66-70	0	1	0	0	1	470,2
	71-75	0	0	0	0	0	0
	76-80	0	0	0	0	0	0
	81-85	0	2	0	0	2	652,69
	86-90	0	1	0	0	1	973,93
	91-95	0	0	0	0	0	0
	>95	0	0	0	0	0	0
	Χωρίς Ένδειξη	0	0	0	0	0	0
	<b>Σύνολο</b>	<b>2</b>	<b>4</b>	<b>0</b>	<b>0</b>	<b>6</b>	<b>703,26</b>
ΕΤΑΑ	<=25	0	5	1	0	6	425,84
	26-50	0	4	6	0	10	582,97
	51-55	5	2	4	0	11	636,67
	56-60	4	4	8	0	16	798,08
	61-65	88	7	6	0	101	1123,78
	66-70	94	8	3	0	105	1174,38
	71-75	88	5	2	0	95	1169,04
	76-80	6	3	1	0	10	931,76
	81-85	2	3	1	0	6	1074,26
	86-90	1	3	0	0	4	1326,8
	91-95	0	1	0	0	1	637,61
	>95	1	0	0	0	1	1194,53

Φορέας Κοινωνικής Ασφάλισης	Ηλικία	Γήρατος	Θανάτου	Αναπηρίας	Χωρίς Ένδειξη Κατηγορίας	Σύνολο	Μ.Ο. Σύνταξης (€)
	Χωρίς Ένδειξη	0	0	0	0	0	0
	<b>Σύνολο</b>	<b>289</b>	<b>45</b>	<b>32</b>	<b>0</b>	<b>366</b>	<b>1089,97</b>
ΕΤΑΠ-ΜΜΕ	<=25	0	0	0	0	0	0
	26-50	0	2	3	0	5	629,64
	51-55	0	2	4	0	6	834,33
	56-60	0	0	6	0	6	1233,2
	61-65	0	0	1	0	1	1112,48
	66-70	1	0	0	0	1	1254,38
	71-75	0	1	0	0	1	1082,67
	76-80	0	0	0	0	0	0
	81-85	0	0	0	0	0	0
	86-90	0	0	0	0	0	0
	91-95	0	1	0	0	1	1229,8
	>95	0	0	0	0	0	0
	Χωρίς Ένδειξη	0	0	0	0	0	0
	<b>Σύνολο</b>	<b>1</b>	<b>6</b>	<b>14</b>	<b>0</b>	<b>21</b>	<b>963,46</b>
ΟΓΑ	<=25	0	11	4	0	15	458,68
	26-50	0	4	33	0	37	632,74
	51-55	0	3	12	0	15	370,85
	56-60	1	1	13	0	15	669,21
	61-65	7	8	19	0	34	436,49
	66-70	183	1	13	145	342	293,6
	71-75	30	0	8	102	140	218,67
	76-80	3	0	7	86	96	179,99
	81-85	1	0	13	49	63	265,42
	86-90	1	0	9	21	31	339,78
	91-95	0	0	9	11	20	429,51
	>95	0	0	3	0	3	865,52
	Χωρίς Ένδειξη	0	0	0	0	0	0
	<b>Σύνολο</b>	<b>226</b>	<b>28</b>	<b>143</b>	<b>414</b>	<b>811</b>	<b>305,15</b>
ΕΤΕΑΕΠ	<=25	1	81	0	0	82	122,51
	26-50	30	23	101	0	154	141,59
	51-55	239	15	52	0	306	191,07
	56-60	651	32	83	0	766	197,68
	61-65	926	41	34	0	1001	198,93
	66-70	505	43	10	0	558	196,15
	71-75	203	50	3	0	256	178,84
	76-80	20	53	0	0	73	144,54
	81-85	8	31	0	0	39	99,38

Φορέας Κοινωνικής Ασφάλισης	Ηλικία	Γήρατος	Θανάτου	Αναπηρίας	Χωρίς Ένδειξη Κατηγορίας	Σύνολο	Μ.Ο. Σύνταξης (€)
	86-90	2	22	0	0	24	138,01
	91-95	1	4	0	0	5	170,94
	>95	0	1	0	0	1	117,16
	Χωρίς Ένδειξη	0	0	0	0	0	0
	<b>Σύνολο</b>	<b>2.586</b>	<b>396</b>	<b>283</b>	<b>0</b>	<b>3.265</b>	<b>188,3</b>
<b>ΠΡΟΣΥΝΤΑΞΙΟΔΟΤΙΚΑ</b>	<=25	0	0	0	0	0	0
	26-50	6	0	0	0	6	351,8
	51-55	2	0	0	0	2	592,93
	56-60	13	0	0	0	13	486,18
	61-65	2	0	0	0	2	647,95
	66-70	0	0	0	0	0	0
	71-75	0	0	0	0	0	0
	76-80	0	0	0	0	0	0
	81-85	0	0	0	0	0	0
	86-90	0	0	0	0	0	0
	91-95	0	0	0	0	0	0
	>95	0	0	0	0	0	0
	Χωρίς Ένδειξη	0	0	0	0	0	0
	<b>Σύνολο</b>	<b>23</b>	<b>0</b>	<b>0</b>	<b>0</b>	<b>23</b>	<b>474,47</b>
	<b>NAT</b>	<=25	0	4	0	0	4
26-50		0	0	0	0	0	0,00
51-55		0	0	0	0	0	0,00
56-60		1	1	0	0	2	598,44
61-65		0	0	0	0	0	0,00
66-70		0	0	0	0	0	0,00
71-75		0	0	0	0	0	0,00
76-80		0	0	0	0	0	0,00
81-85		0	0	0	0	0	0,00
86-90		0	0	0	0	0	0,00
91-95		0	0	0	0	0	0,00
>95		0	0	0	0	0	0,00
Χωρίς Ένδειξη		0	0	0	0	0	0,00
<b>Σύνολο</b>		<b>1</b>	<b>5</b>	<b>0</b>	<b>0</b>	<b>6</b>	<b>337,40</b>
<b>ΓΕΝΙΚΟ ΣΥΝΟΛΟ</b>		<b>6.408</b>	<b>4.324</b>	<b>2.721</b>	<b>469</b>	<b>13.922</b>	

**Πίνακας 17:** Κατανομή νέων συνταξιούχων ανά ηλικία, κατηγορία σύνταξης & Φορέα Κοινωνικής Ασφάλισης



Στον Πίνακα 18 που ακολουθεί παρουσιάζονται αναλυτικά στοιχεία για το πλήθος των αναστολών συντάξεων και το ποσό αναστολής λόγω ληξιαρχικών μεταβολών (θάνατος, γάμος) ανά ταμείο. Το μήνα Απρίλιο διακόπηκαν **15.423** συντάξεις συνολικού ποσού **6.632.984,81€** από τις οποίες **3.825** ήταν επικουρικές (ΕΤΕΑΕΠ).

Φορέας	Γήρατος	Θανάτου	Αναπηρίας	Χωρίς Ένδειξη	Πλήθος	Πληρωτέο Τελικό (€)
ΙΚΑ	1.867	1.176	403	1	3.447	1.812.627,38
ΣΥΓΧΩΝΕΥΘΕΝΤΑ ΙΚΑ	193	103	16	1	313	457.938,85
ΔΗΜΟΣΙΟ (ΕΦΚΑ)	728	420	26		1.174	1.009.760,84
ΔΗΜΟΣΙΟ (ΛΟΙΠΑ)	2	233	132		367	99.163,89
ΟΑΕΕ	689	492	116	19	1.316	783.628,82
ΟΓΑ	2.480	7	480	19	2.986	1.163.233,81
ΕΤΑΑ	174	71	14		259	313.698,77
ΝΑΤ	191	107	25		323	241.707,26
ΕΤΑΠ-ΜΜΕ	14	9	1		24	22.552,76
ΤΡΑΠΕΖΑ ΤΗΣ ΕΛΛΑΔΟΣ	11	5			16	12.738,64
ΜΤΣ-ΣΥ	1	4			5	2.746,35
ΕΤΕΑΕΠ	2.545	1.027	253		3.825	605.445,83
ΠΡΟΣΥΝΤΑΞΙΟΔΟΤΙΚΑ	6				6	2.268,25
ΜΕΡΙΣΜΑΤΑ	930	432			1.362	105.473,36
<b>ΣΥΝΟΛΟ</b>	<b>9.831</b>	<b>4.086</b>	<b>1.466</b>	<b>40</b>	<b>15.423</b>	<b>6.632.984,81</b>

**Πίνακας 18:** Κατανομή πλήθους αναστολών συντάξεων λόγω ληξιαρχικών μεταβολών και ποσού ανά ταμείο

## 2.4 Ανάλυση Συντάξεων ανά Κατηγορία και κλίμακα ποσού

Τον Απρίλιο του 2018 πληρώθηκαν συνολικά **4.475.345** συντάξεις, από τις οποίες οι **2.838.591** ήταν κύριες, οι **1.230.435** επικουρικές και **406.319** μερίσματα. Η μηνιαία δαπάνη που κατέβαλλαν τα ταμεία ανήλθε σε **2.306.627.511,29 €** και **περιλαμβάνει τις κρατήσεις φόρου, τις κρατήσεις υπέρ υγείας και ΑΚΑΓΕ ενώ δεν περιλαμβάνει την παροχή ΕΚΑΣ**. Αναλυτικά στοιχεία ανά κατηγορία σύνταξης αποτυπώνονται στον Πίνακα 19.

Κατηγορία Σύνταξης	Πλήθος	Μηνιαίο Ποσό	Μέση Σύνταξη	Διάμεσος
<b>A. Κύρια</b>	<b>2.838.591</b>	<b>2.056.982.253,30 €</b>	<b>724,65 €</b>	
Γήρατος	1.953.668	1.602.865.831,26 €	820,44 €	669,40 €
Θανάτου	596.538	297.277.257,32 €	498,34 €	438,16 €
Αναπηρική	251.640	142.953.481,64 €	568,09 €	486,84 €
Ανασφάλιστων Υπερηλίκων ΟΓΑ	32.411	10.564.474,83 €	325,95 €	360,00 €
Λοιπά	4.334	3.321.208,25 €	766,31 €	783,30 €
<b>B. Επικουρική</b>	<b>1.230.435</b>	<b>211.703.883,97 €</b>	<b>172,06 €</b>	
Γήρατος	904.052	171.023.985,28 €	189,17 €	186,34 €
Θανάτου	253.531	29.905.551,94 €	117,96 €	106,95 €
Αναπηρική	72.852	10.774.346,75 €	147,89 €	141,96 €
Λοιπά	0,00	0,00 €	0,00 €	
<b>Γ. Μερίσματα</b>	<b>406.319</b>	<b>37.941.374,02 €</b>	<b>93,38 €</b>	
Γήρατος	339.249	33.443.684,52 €	98,58 €	90,00 €
Θανάτου	67.048	4.492.418,00 €	67,00 €	47,60 €
Αναπηρική	22	5.271,50 €	239,61 €	253,09 €
Λοιπά	0	0,00 €	0,00 €	
<b>ΣΥΝΟΛΟ</b>	<b>4.475.345</b>	<b>2.306.627.511,29 €</b>		

**Πίνακας 19:** Πλήθος Συντάξεων ανά κατηγορία σύνταξης & μηνιαία δαπάνη προ φόρου, μη συμπεριλαμβανομένης της παροχής ΕΚΑΣ, συμπεριλαμβανομένης της κράτησης υπέρ υγείας.

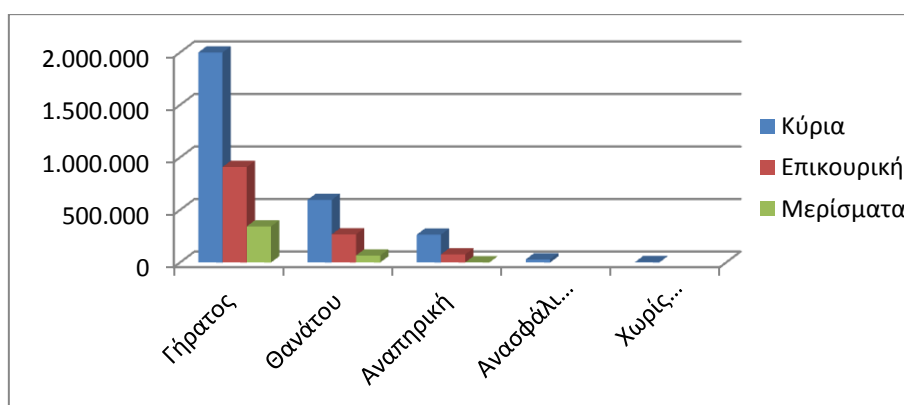

### **Διάγραμμα 2:** Κατανομή Συντάξεων ανά Κατηγορία Σύνταξης

Στον Πίνακα 20 παρουσιάζονται τα δεδομένα των συντάξεων (κύριων, επικουρικών και μερισμάτων) σε κλίμακες ανά κατηγορία σύνταξης και εύρος ποσού. Επισημαίνεται, ότι η εν λόγω ανάλυση αφορά σε συντάξεις και όχι εισόδημα συνταξιούχου. Στην κατηγορία

«γήρατος» έχουν συμπεριληφθεί και οι συντάξεις ανασφάλιστων υπερηλίκων του ΟΓΑ. Τα ποσά σε κάθε περίπτωση **περιλαμβάνουν τις κρατήσεις φόρου, τις κρατήσεις υπέρ υγείας και ΑΚΑΓΕ ενώ δεν περιλαμβάνουν την παροχή ΕΚΑΣ.** Ο νέος τρόπος απεικόνισης περιλαμβάνει το σύνολο της δημοσιονομικής δαπάνης για τις συντάξεις με αποτέλεσμα να εμφανίζονται διαφοροποιημένα τα ποσά σε σχέση με τον προηγούμενο τρόπο απεικόνισης (δεν περιελάμβαναν τις κρατήσεις υπέρ υγείας και ΑΚΑΓΕ).

Εύρος Ποσού	Γήρατος		Θανάτου		Αναπηρικές		Λοιπές	
	Πλήθος	Μ.Ο.(€)	Πλήθος	Μ.Ο.(€)	Πλήθος	Μ.Ο.(€)	Πλήθος	Μ.Ο.(€)
<b>A. Κύριες</b>								
0,01-500	605.783	372,43	394.875	334,33	142.405	386,89	6.327	186,06
500,01-1000	704.562	680,54	159.314	713,48	83.768	675,87	4.116	785,17
1000,01-1500	506.839	1.231,61	39.104	1.178,62	21.869	1.140,56	4	1.392,37
1500,01-2000	142.957	1.690,54	3.093	1.664,40	3.212	1.687,41	0	0,00
2000,01-2500	19.747	2.082,47	138	2.149,02	332	2.125,71	0	0,00
Άνω των 2500,01	78	2.725,66	14	3.995,73	54	3.210,02	0	0,00
<b>ΣΥΝΟΛΟ</b>	<b>1.979.966</b>		<b>596.538</b>		<b>251.640</b>		<b>10.447</b>	
<b>B. Επικουρικές</b>								
0,01-100	56.516	78,03	116.004	72,51	15.502	72,35	0	0,00
100,01-200	522.789	158,89	122.273	145,03	45.713	146,87	0	0,00
200,01-300	271.222	228,98	13.535	227,28	10.036	231,04	0	0,00
300,01-400	36.449	342,37	1.134	342,40	1.095	340,51	0	0,00
400,01-500	9.245	432,61	338	439,85	345	441,88	0	0,00
500,01-1000	7.714	626,38	247	598,55	161	588,60	0	0,00
1000,01-1500	116	1.134,74	0	0,00	0	0,00	0	0,00
1500,01-2000	1	1.748,88	0	0,00	0	0,00	0	0,00
2000,01-2500	0	0,00	0	0,00	0	0,00	0	0,00
Άνω των 2500,01	0	0,00	0	0,00	0	0,00	0	0,00
<b>ΣΥΝΟΛΟ</b>	<b>904.052</b>		<b>253.531</b>		<b>72.852</b>		<b>0</b>	
<b>Γ. Μερίσματα</b>								
0,01-100	218.220	72,98	53.046	45,44	2	47,78	0	0,00
100,01-200	104.481	127,48	12.450	135,66	1	156,78	0	0,00
200,01-300	14.933	246,45	1.381	245,27	13	245,12	0	0,00
300,01-400	1.604	320,66	169	317,14	6	305,43	0	0,00
400,01-500	9	434,75	2	443,97	0	0,00	0	0,00
500,01-1000	2	537,52	0	0,00	0	0,00	0	0,00
1000,01-1500	0	0,00	0	0,00	0	0,00	0	0,00
1500,01-2000	0	0,00	0	0,00	0	0,00	0	0,00
2000,01-2500	0	0,00	0	0,00	0	0,00	0	0,00
Άνω των 2500,01	0	0,00	0	0,00	0	0,00	0	0,00
<b>ΣΥΝΟΛΟ</b>	<b>339.249</b>		<b>67.048</b>		<b>22</b>		<b>0</b>	

**Πίνακας 20:** Κατανομή Συντάξεων ανά εύρος καταβαλλόμενου ποσού. **Περιλαμβάνουν τις κρατήσεις φόρου, τις κρατήσεις υπέρ υγείας και ΑΚΑΓΕ ενώ δεν περιλαμβάνουν την παροχή ΕΚΑΣ.**

## 2.5 Συνταξιοδοτική Δαπάνη ΕΦΚΑ, ΕΤΕΑΕΠ & Μερισμάτων

Στους ακόλουθους Πίνακες 21 και 22 και 23 αντίστοιχα αποτυπώνεται η κατανομή των συντάξεων ανά κατηγορία σύνταξης και η συνταξιοδοτική δαπάνη ΕΦΚΑ, ΕΤΕΑΕΠ και Μερισμάτων.

Κατανομή Συντάξεων & Συνταξιοδοτικής Δαπάνης Κύριων Συντάξεων														
Συνομογραφία	Γήρατος			Θανάτου			Αναπηρικές			Λοιπές			Σύνολο	
	Πλήθος	Μηνιαίο Ποσό(€)	Μ.Ο.(€)	Πλήθος	Μηνιαίο Ποσό(€)	Μ.Ο.(€)	Πλήθος	Μηνιαίο Ποσό(€)	Μ.Ο.(€)	Πλήθος	Μηνιαίο Ποσό(€)	Μ.Ο.(€)	Πλήθος	Μηνιαίο Ποσό(€)
<b>ΕΦΚΑ</b>	1.949.180	1.597.391.670	819,52	578.942	290.248.526	501,34	246.030	140074507	569,34	4.332	3.319.657	766,31	2.778.484	2.031.034.360
<b>ΔΗΜΟΣΙΟ (ΛΟΙΠΑ)</b>	378	216.550	572,88	16.380	6.099.039	372,35	5.462	2722030	498,36				22.220	9.037.619
<b>ΤΣΠΤΕ</b>	3.300	4.821.653	1.461,11	1.158	892.211	770,48	148	156944	1.060,43				4.606	5.870.808
<b>ΟΓΑ</b>	26.298	9.471.148	360,15							6.113	1.093.327	178,85	32.411	10.564.475
<b>ΕΤΕΑΕΠ-ΤΑΔΚΥ(Κ)</b>	20	19.840	991,99	5	4.286	857,19							25	24.126
<b>ΖΑΠΠΕΙΟ</b>	5	5.870	1.174,02							2	1.552	775,78	7	7.422
<b>ΕΤΕΑΕΠ-ΤΕΑΠΕΤΕ</b>	693	316.916	457,31										693	316.916
<b>ΜΤΣ-ΣΥ</b>	92	93.333	1.014,49	53	33.196	626,33							145	126.528
<b>ΣΥΝΟΛΟ</b>	<b>1.979.966</b>	<b>1.612.336.979</b>	<b>6.851</b>	<b>596.538</b>	<b>297.277.257</b>	<b>3.128</b>	<b>251.640</b>	<b>142953482</b>	<b>2.128</b>	<b>10.447</b>	<b>4.414.535</b>	<b>1.721</b>	<b>2.838.591</b>	<b>2.056.982.253</b>

**Πίνακας 21:** Κατανομή Συντάξεων και συνταξιοδοτικής δαπάνης ΕΦΚΑ. **Περιλαμβάνουν τις κρατήσεις φόρου, τις κρατήσεις υπέρ υγείας και ΑΚΑΓΕ ενώ δεν περιλαμβάνουν την παροχή ΕΚΑΣ.**

Κατανομή Συντάξεων & Συνταξιοδοτικής Δαπάνης Επικουρικών Συντάξεων														
Συντομογραφία	Γήρατος			Θανάτου			Αναπηρικές			Λοιπές			Σύνολο	
	Πλήθος	Μηνιαίο Ποσό(€)	Μ.Ο.(€)	Πλήθος	Μηνιαίο Ποσό(€)	Μ.Ο.(€)	Πλήθος	Μηνιαίο Ποσό(€)	Μ.Ο.(€)	Πλήθος	Μηνιαίο Ποσό(€)	Μ.Ο.(€)	Πλήθος	Μηνιαίο Ποσό(€)
ΕΤΕΑΕΠ	898.599	168.064.657	187,03	253.419	29.888.590	117,94	72.822	10.768.876	147,88				1.224.840	208.722.122
ΕΤΑΤ-ΤΕΑΠΕΤ	3.719	2.093.326	562,87	87	12.043	138,42	23	4.206	182,85				3.829	2.109.574
ΕΤΑΤ-ΤΑΠΤΠ	1.417	744.750	525,58										1.417	744.750
ΕΤΑΤ-ΛΑΚ	303	114.732	378,65	21	3.582	170,58	6	1.070	178,28				330	119.383
ΠΛΟΗΓΗΣΗ	14	6.520	465,74	4	1.338	334,41	1	196	196,02				19	8.054
<b>ΣΥΝΟΛΟ</b>	<b>904.052</b>	<b>171.023.985</b>	<b>2.120</b>	<b>253.531</b>	<b>29.905.552</b>	<b>761</b>	<b>72.852</b>	<b>10.774.347</b>	<b>705</b>	<b>0</b>	<b>0</b>	<b>0</b>	<b>1.230.435</b>	<b>211.703.884</b>

**Πίνακας 22:** Κατανομή Συντάξεων και συνταξιοδοτικής δαπάνης ΕΤΕΑΕΠ. Περιλαμβάνουν τις κρατήσεις φόρου, τις κρατήσεις υπέρ υγείας και ΑΚΑΓΕ ενώ δεν περιλαμβάνουν την παροχή ΕΚΑΣ.

Συντομογραφία	Γήρατος			Θανάτου			Αναπηρικές			Λοιπές			Σύνολο	
	Πλήθος	Μηνιαίο Ποσό(€)	Μ.Ο.(€)	Πλήθος	Μηνιαίο Ποσό(€)	Μ.Ο.(€)	Πλήθος	Μηνιαίο Ποσό(€)	Μ.Ο.(€)	Πλήθος	Μηνιαίο Ποσό(€)	Μ.Ο.(€)	Πλήθος	Μηνιαίο Ποσό(€)
ΜΕΡΙΣΜΑΤΑ	339.249	33.443.685	830,72	67.048	4.492.418	599,78	22	5.271,50	239,61				406.319	37.941.374

**Πίνακας 23:** Κατανομή Μερισμάτων και συνταξιοδοτικής δαπάνης. Περιλαμβάνουν τις κρατήσεις φόρου, τις κρατήσεις υπέρ υγείας και ΑΚΑΓΕ ενώ δεν περιλαμβάνουν την παροχή ΕΚΑΣ.

## 2.6 Γεωγραφική κατανομή συντάξεων

Όπως προκύπτει από την επεξεργασία του πεδίου του ταχυδρομικού κώδικα των δικαιούχων στα αρχεία των συντάξεων, ο μεγαλύτερος αριθμός συντάξεων καταβάλλεται στην Αττική (1.731.638) και την Κεντρική Μακεδονία (741.952). Ακολουθεί η Θεσσαλία με 308.526 συντάξεις και η Δυτική Ελλάδα με 259.595. Στον πίνακα 24 αποτυπώνεται η γεωγραφική κατανομή των συντάξεων ανά περιφέρεια και κατηγορία σύνταξης.

Περιφέρεια	Σύνολο Συντάξεων	Γήρατος	Θανάτου	Αναπηρίας	Άλλη/Χωρίς Ένδειξη
Ανατολικής Μακεδονίας Θράκης	236.391	171.950	39.604	23.827	1.010
Κεντρικής Μακεδονίας	741.952	537.550	145.725	55.910	2.767
Ηπείρου	149.895	110.955	24.733	13.943	264
Δυτικής Μακεδονίας	110.227	80.450	20.428	9.207	142
Θεσσαλίας	308.526	223.448	55.487	29.163	428
Ιονίων Νήσων	78.236	57.241	14.391	6.441	163
Στερεάς Ελλάδας	220.258	156.828	45.902	17.322	206
Αττικής	1.731.638	1.230.363	405.002	92.366	3.907
Δυτικής Ελλάδας	259.595	188.226	48.347	22.647	375
Πελοποννήσου	221.059	164.803	37.987	17.789	480
Κρήτης	224.699	161.982	40.553	21.812	352
Νοτίου Αιγαίου	99.696	72.816	19.614	7.089	177
Βορείου Αιγαίου	77.999	56.449	15.001	6.461	88
Χωρίς Τιμές	15.174	10.206	4.343	537	88
<b>ΣΥΝΟΛΟ</b>	<b>4.475.345</b>	<b>3.223.267</b>	<b>917.117</b>	<b>324.514</b>	<b>10.447</b>

**Πίνακας 24:** Γεωγραφική Κατανομή Συντάξεων

Για 15.174 εγγραφές δεν υπήρχε ένδειξη ΤΚ και για το λόγο αυτό δεν περιλαμβάνονται στον πίνακα 24. Στο χάρτη που ακολουθεί αποτυπώνεται ο αριθμός των συντάξεων που καταβάλλεται στις 13 περιφέρειες της χώρας.



**Χάρτης 1:** Καταβολή Συντάξεων ανά Περιφέρεια

Στον Πίνακα 25 αποτυπώνονται τα ποσά σύνταξης που αντιστοιχούν σε κάθε Περιφέρεια σε σχέση με το αντίστοιχο ΑΕΠ για το έτος 2013 (προσωρινά στοιχεία ΕΛΣΤΑΤ). Σύμφωνα με τα δεδομένα του Πίνακα, στην Περιφέρεια Ηπείρου παρατηρείται η μεγαλύτερη τιμή (21,6%) του λόγου ποσού σύνταξης προς ΑΕΠ και ακολουθεί η Περιφέρεια Θεσσαλίας με τιμή 19,7%. Στην τελευταία θέση βρίσκεται η Περιφέρεια Νοτίου Αιγαίου με τιμή 10,2%.

Περιφέρεια	Μηνιαίο Ποσό Συντάξεων (ευρώ)	ΑΕΠ έτος 2013 (εκ.ευρώ)	% ΑΕΠ
Ανατ. Μακεδονίας - Θράκης	110.524.795,90 €	7.013,00	18,9%
Κεντρικής Μακεδονίας	368.281.297,73 €	24.453,00	18,1%
Δυτικής Μακεδονίας	57.972.271,23 €	4.383,00	15,9%
Θεσσαλίας	152.343.581,87 €	9.284,00	19,7%
Ηπείρου	71.527.436,93 €	3.965,00	21,6%
Ιονίων Νήσων	37.773.298,86 €	3.054,00	14,8%
Δυτικής Ελλάδας	128.474.814,06 €	8.318,00	18,5%
Στερεάς Ελλάδας	110.439.007,49 €	8.315,00	15,9%
Πελοποννήσου	111.519.697,98 €	7.910,00	16,9%
Αττικής	945.911.304,18 €	86.468,00	13,1%
Βορείου Αιγαίου	39.426.100,32 €	2.654,00	17,8%
Νοτίου Αιγαίου	49.688.478,90 €	5.832,00	10,2%
Κρήτης	112.512.009,66 €	8.831,00	15,3%

**Πίνακας 25:** Ποσά Συντάξεων ανά Περιφέρεια ως Ποσοστό του ΑΕΠ

## ΠΑΡΑΡΤΗΜΑ - ΠΙΝΑΚΕΣ



## Α. Κατανομή Συντάξεων ανά ταμείο και κατηγορία

Συντομογραφία	Γήρατος	Αναπηρίας	Θανάτου	Άλλη κατηγορία	Χωρίς ένδειξη	Σύνολο	Συνολικό Ποσό δαπάνης (Συμπεριλαμβανομένων Κρατήσεις υπέρ ΑΚΑΓΕ και υπέρ Υγείας)	Κρατήσεις υπέρ ΑΚΑΓΕ	Κρατήσεις υπέρ Υγείας
ΔΗΜΟΣΙΟ	378	5.462	16.380	0	0	22.220	9.037.619,26 €	2.454,64 €	464.753,51 €
ΔΗΜΟΣΙΟ (ΕΦΚΑ)	345.751	8.212	93.945	0	0	447.908	491.384.675,91 €	14.773.534,59 €	28.767.583,85 €
ΙΚΑ	564.909	89.484	212.055	0	0	866.448	539.000.354,88 €	6.608.766,32 €	31.654.074,30 €
ΟΑΕΕ-ΤΣΑ	342	2	86	0	0	430	358.893,78 €	2.773,14 €	21.365,29 €
ΤΣΕΑΠΓΣΟ	9.699	786	2.467	0	0	12.952	10.592.304,00 €	43.298,00 €	630.247,39 €
ΤΣΠΗΣΑΠ	1.245	162	615	0	0	2.022	2.727.809,68 €	221.389,61 €	149.974,87 €
ΤΑΠΑΕ	1.367	40	170	13	0	1.590	2.050.869,39 €	114.745,61 €	115.570,48 €
ΤΣΠΕΤΕ	13.205	336	2.497	0	0	16.038	18.134.580,79 €	806.594,35 €	1.104.321,87 €
ΤΣΠΤΕ	3.300	148	1.158	0	0	4.606	5.870.807,79 €	423.222,69 €	341.639,05 €
ΤΣΠΠΑΤΕ	5.583	161	1.864	55	0	7.663	8.765.656,68 €	473.375,66 €	495.873,35 €
ΤΑΠΙΑΤ	2.495	128	467	0	0	3.090	3.591.096,97 €	145.957,87 €	205.141,35 €
ΤΑΠΕΤΒΑ	637	2	159	5	0	803	963.185,45 €	63.915,45 €	53.733,73 €
ΤΑΠΟΤΕ	44.267	1.353	9.984	389	0	55.993	73.908.441,84 €	4.890.664,65 €	4.130.601,60 €
ΟΑΕΕ-ΤΕΒΕ	206.020	29.729	113.656	2.984	0	352.389	262.836.132,30 €	3.811.068,18 €	15.452.742,20 €
ΟΑΕΕ-ΤΑΕ	953	348	4.569	356	0	6.226	3.123.132,86 €	13.539,65 €	176.675,48 €
ΤΑΝΠΤ-ΟΑΕΕ	1.454	65	611	7	0	2.137	1.444.804,95 €	31.108,74 €	84.620,30 €
ΕΤΑΑ-ΤΑΝ	15.192	776	6.518	0	0	22.486	15.301.097,43 €	465.459,20 €	874.250,87 €
ΕΤΑΑ-ΤΣΑΥ	16.443	357	7.884	121	0	24.805	27.384.856,34 €	2.600.972,18 €	1.716.945,29 €

Συνομογραφία	Γήρατος	Αναπηρίας	Θανάτου	Άλλη κατηγορία	Χωρίς ένδειξη	Σύνολο	Συνολικό Ποσό δαπάνης (Συμπεριλαμβανομένων Κρατήσεις υπέρ ΑΚΑΓΕ και υπέρ Υγείας)	Κρατήσεις υπέρ ΑΚΑΓΕ	Κρατήσεις υπέρ Υγείας
ΕΤΑΑ-ΤΣΜΕΔΕ	20.917	1.271	6.823	0	0	29.011	35.629.514,72 €	2.747.756,43 €	1.958.418,81 €
ΤΣΠΕΑΘ	2.592	234	707	0	0	3.533	4.235.472,62 €	236.819,38 €	29.698,69 €
ΤΑΙΣΥΤ	522	63	194	0	0	779	657.994,91 €	15.980,37 €	37.914,60 €
ΤΣΕΥΠΑ	645	48	333	0	0	1.026	1.096.583,47 €	33.431,79 €	63.787,04 €
ΤΣΕΥΠΘ	55	7	32	0	0	94	103.536,88 €	4.375,68 €	5.902,70 €
ΤΑΤΤΑΘ	994	56	355	0	0	1.405	1.578.014,68 €	69.927,13 €	90.483,48 €
ΤΑΠ-ΔΕΗ	26.167	871	9.012	0	0	36.050	53.769.277,93 €	4.803.704,26 €	3.425.730,13 €
ΟΓΑ	507.829	91.092	0	6.113	0	605.034	266.746.113,04 €	10.682,97 €	15.794.564,19 €
ΤΑΦΕΕΤ	41	7	30	0	0	78	69.027,70 €	784,81 €	4.051,55 €
ΤΑΑΞΤ	38	0	11	0	0	49	57.253,09 €	2.673,74 €	3.274,78 €
ΕΤΕΑΕΠ-ΤΑΔΚΥ(Κ)	20	0	5	0	0	25	24.125,68 €	352,39 €	1.426,40 €
ΖΑΠΠΕΙΟ	5	0	0	2	0	7	7.421,65 €	398,32 €	466,58 €
ΟΠΣ-ΙΚΑ	116.002	13.836	48.335	402	0	178.575	122.712.375,08 €	1.857.041,75 €	7.226.586,47 €
ΟΠΣ-ΙΚΑ(N4387)	23.664	3.037	20.082	0	0	46.783	24.996.606,24 €	128.793,97 €	1.492.019,44 €
ΟΓΑ(ΕΠΙΖΩΝΤΩΝ)	0	0	12.077	0	0	12.077	2.166.111,38 €	0,00 €	129.963,27 €
ΟΓΑ ΥΠΑΛΛΗΛΩΝ	512	6	69	0	0	587	778.561,75 €	44.758,90 €	43.936,05 €
ΟΓΑ-ΧΗΡ.(N4387)	0	0	132	0	0	132	34.131,59 €	9,88 €	2.047,28 €
ΕΤΕΑΕΠ-ΤΕΑΥΝΤΠ	4.253	338	1.033	0	0	5.624	1.770.089,18 €	80.263,59 €	101.443,45 €
ΕΤΕΑΕΠ-ΤΕΑΥΕΚ	23.603	2.927	6.844	0	0	33.374	7.096.569,89 €	125.460,01 €	418.280,69 €
ΕΤΕΑΕΠ-ΤΕΑΠΟΖΟ	3.003	348	1.130	0	0	4.481	762.110,43 €	1.944,63 €	45.628,74 €
ΕΤΕΑΕΠ-ΤΕΑΧ	2.023	46	677	0	0	2.746	497.817,77 €	9.309,48 €	29.334,54 €
ΕΤΕΑΕΠ-ΤΕΑΠΟΚΑ	23.741	268	4.397	0	0	28.406	7.073.626,17 €	354.636,22 €	403.201,71 €
ΕΤΕΑΕΠ-ΤΑΔΚΥ	24.751	301	6.104	0	0	31.156	6.163.893,19 €	35.953,17 €	367.685,61 €

Συνομογραφία	Γήρατος	Αναπηρίας	Θανάτου	Άλλη κατηγορία	Χωρίς ένδειξη	Σύνολο	Συνολικό Ποσό δαπάνης (Συμπεριλαμβανομένων Κρατήσεις υπέρ ΑΚΑΓΕ και υπέρ Υγείας)	Κρατήσεις υπέρ ΑΚΑΓΕ	Κρατήσεις υπέρ Υγείας
ΕΤΕΑΕΠ-ΤΕΑΠΠΕΡΤ	4.030	63	678	0	0	4.771	1.629.097,02 €	152.614,03 €	88.594,80 €
ΕΤΕΑΕΠ-ΤΕΑΑ	2.270	423	881	0	0	3.574	418.536,74 €	366,87 €	25.089,55 €
ΕΤΕΑΕΠ-ΤΑΣ	964	0	514	0	0	1.478	512.679,32 €	18.464,16 €	29.655,43 €
ΕΤΕΑ-ΤΕΑΔΥ-Κ.Υ	190.904	1.444	24.002	0	0	216.350	38.912.512,94 €	393.636,97 €	2.311.452,72 €
ΕΤΕΑΕΠ-ΤΕΑΥΑΠ	12.049	0	3.046	0	0	15.095	1.055.641,86 €	29,68 €	63.343,23 €
ΕΤΕΑΕΠ-ΤΕΑΥΠΣ	5.568	69	1.029	0	0	6.666	651.007,32 €	95,42 €	39.051,45 €
ΕΤΕΑΕΠ-ΤΕΑΕΧ	25.927	875	8.404	0	0	35.206	3.577.545,46 €	0,00 €	214.680,56 €
ΕΤΕΑΕΠ-ΤΕΑΕΙΓΕ	1.399	22	215	0	0	1.636	353.921,74 €	4.513,38 €	20.980,33 €
ΕΤΑΤ-ΤΕΑΠΕΤ	6.594	23	87	0	0	6.704	3.941.668,76 €	172.312,04 €	220.472,77 €
ΕΤΑΤ-ΤΑΠΤΠ	2.834	0	0	0	0	2.834	1.489.513,36 €	55.998,78 €	85.852,15 €
ΕΤΕΑΕΠ-ΕΛΕΜ	4.522	107	725	0	0	5.354	2.487.654,28 €	374.689,86 €	126.803,88 €
ΕΤΕΑΕΠ-ΤΕΑΔ	6.962	380	3.260	0	0	10.602	2.288.110,76 €	17.699,80 €	131.894,80 €
ΕΤΕΑΕΠ-ΕΤΕΑΜ	392.629	53.769	133.762	0	0	580.160	87.569.042,76 €	775.019,94 €	5.204.011,18 €
ΕΤΕΑΕΠ-ΚΕΑΝ	33.124	214	6.082	0	0	39.420	8.859.152,76 €	58.958,16 €	528.010,32 €
ΕΤΕΑΕΠ-ΤΕΑΠΙΕΝ	477	0	46	0	0	523	109.721,55 €	1.277,14 €	6.506,64 €
ΕΤΕΑΕΠ-ΤΕΑΤΤΑΘ	801	35	207	0	0	1.043	189.068,31 €	855,11 €	11.292,28 €
ΤΑΙΗΕΑΘ	15	0	10	0	0	25	41.492,36 €	3.344,31 €	1.841,93 €
ΕΤΑΤ-ΛΑΚ	457	6	21	0	0	484	194.601,38 €	6.307,86 €	11.895,79 €
ΕΤΕΑ-ΤΕΑΠ ΕΤΒΑ	589	3	151	0	0	743	229.263,23 €	8.527,34 €	13.249,30 €
ΕΤΕΑΕΠ-ΤΣΕΑΠΣΓΟ	6.969	623	1.831	0	0	9.423	1.478.844,74 €	13.631,14 €	87.917,18 €
ΕΤΕΑΕΠ-ΤΕΑΠΕΤΕ	4.539	75	637	0	0	5.251	2.082.910,89 €	124.207,62 €	117.536,33 €
ΕΤΕΑΕΠ-ΤΕΑΠ ΔΕΗ	23.674	724	6.761	0	0	31.159	8.550.745,54 €	887.377,52 €	459.879,48 €
ΕΤΕΑΕΠ-ΤΕΑΠ ΟΤΕ	22.611	421	3.346	0	0	26.378	5.652.185,44 €	415.479,91 €	314.207,56 €

Συνοτομογραφία	Γήρατος	Αναπηρίας	Θανάτου	Άλλη κατηγορία	Χωρίς ένδειξη	Σύνολο	Συνολικό Ποσό δαπάνης (Συμπεριλαμβανομένων Κρατήσεις υπέρ ΑΚΑΓΕ και υπέρ Υγείας)	Κρατήσεις υπέρ ΑΚΑΓΕ	Κρατήσεις υπέρ Υγείας
ΕΤΕΑ-ΤΕΑΠ ΕΛΤΑ	7.031	261	2.193	0	0	9.485	1.307.663,35 €	12.702,26 €	77.701,83 €
ΕΤΕΑΕΠ-ΤΕΑΙΣΥΤ	446	51	184	0	0	681	147.122,87 €	2.272,29 €	8.695,38 €
ΕΤΕΑΕΠ-ΤΑΠΤΠ	1.401	7	332	0	0	1.740	497.135,37 €	24.806,24 €	28.340,15 €
ΕΤΕΑ-ΕΤΕΑΜ-ΟΠΣ	68.219	8.872	34.586	0	0	111.677	16.825.710,89 €	166.241,50 €	998.863,96 €
ΕΤΕΑ-ΤΣΜΕΔΕ(Ε)	172	104	191	0	0	467	30.200,53 €	89,75 €	1.806,54 €
ΠΛΟΗΓΗΣΗ	14	1	4	0	0	19	8.054,00 €	579,15 €	0,00 €
ΟΠΑΔ-ΤΥΔΚΥ	87	3	4	0	0	94	88.441,77 €	1.529,72 €	5.472,33 €
ΕΤΕΑΕΠ-ΤΕΑΠΥΚ	641	52	171	0	0	864	259.456,19 €	13.218,98 €	14.774,15 €
ΝΑΤ	40.990	3.558	23.161	0	0	67.709	62.211.772,98 €	2.709.348,54 €	3.556.929,90 €
ΜΤΣ	45.759	0	18.724	0	0	64.483	6.669.860,39 €	0,00 €	146.662,44 €
ΜΤΝ	12.657	0	2.883	0	0	15.540	2.721.017,92 €	0,00 €	0,00 €
ΜΤΑ	12.169	22	2.519	0	0	14.710	3.476.736,58 €	0,00 €	84.845,02 €
ΜΤΠΥ	237.485	0	33.427	0	0	270.912	20.908.768,71 €	762,89 €	0,00 €
ΜΤΣ-ΣΥ	92	0	53	0	0	145	126.528,24 €	800,65 €	6.784,95 €
ΜΤΣ-ΣΥ (ΕΦΚΑ)	400	0	28	0	0	428	406.583,22 €	3.765,12 €	23.621,92 €
ΕΚΟΕΜΝ	12.657	0	2.883	0	0	15.540	1.140.714,74 €	0,00 €	0,00 €
ΕΚΟΕΜΣ	18.522	0	6.612	0	0	25.134	3.024.275,68 €	0,00 €	0,00 €
<b>ΣΥΝΟΛΟ</b>	<b>3.223.267</b>	<b>324.514</b>	<b>917.117</b>	<b>10.447</b>	<b>0</b>	<b>4.475.345</b>	<b>2.306.627.511,29 €</b>	<b>52.479.423,53 €</b>	<b>133.184.679,21 €</b>

## Β. Κατανομή συντάξεων ανά νομό

Νομός	Σύνολο	Κύριες	Επικουρικές
ΑΙΤΩΛΟΑΚΑΡΝΑΝΙΑΣ	78.031	55.247	22.784
ΑΡΓΟΛΙΔΑΣ	35.896	25.365	10.531
ΑΡΚΑΔΙΑΣ	34.828	24.108	10.720
ΑΡΤΑΣ	33.229	22.603	10.626
ΑΤΤΙΚΗΣ	1.731.638	1.018.278	713.360
ΑΧΑΪΑΣ	127.429	77.105	50.324
ΒΟΙΩΤΙΑΣ	43.297	28.948	14.349
ΓΡΕΒΕΝΩΝ	13.569	10.121	3.448
ΔΡΑΜΑΣ	42.941	28.616	14.325
ΔΩΔΕΚΑΝΗΣΟΥ	62.503	39.592	22.911
ΕΒΡΟΥ	58.289	40.625	17.664
ΕΥΒΟΙΑΣ	87.085	55.622	31.463
ΕΥΡΥΤΑΝΙΑΣ	6.933	5.021	1.912
ΖΑΚΥΝΘΟΥ	12.017	8.488	3.529
ΗΛΕΙΑΣ	54.135	38.452	15.683
ΗΜΑΘΙΑΣ	57.131	39.309	17.822
ΗΡΑΚΛΕΙΟΥ	107.412	70.952	36.460
ΘΕΣΠΡΩΤΙΑΣ	16.280	11.866	4.414
ΘΕΣΣΑΛΟΝΙΚΗΣ	450.245	273.540	176.705
ΙΩΑΝΝΙΝΩΝ	73.068	45.083	27.985
ΚΑΒΑΛΑΣ	60.736	39.691	21.045
ΚΑΡΔΙΤΣΑΣ	47.757	34.263	13.494
ΚΑΣΤΟΡΙΑΣ	17.185	12.931	4.254
ΚΕΡΚΥΡΑΣ	42.561	27.731	14.830
ΚΕΦΑΛΛΗΝΙΑΣ	14.171	9.980	4.191
ΚΙΛΚΙΣ	29.399	21.301	8.098
ΚΟΖΑΝΗΣ	61.132	40.039	21.093
ΚΟΡΙΝΘΙΑΣ	54.723	37.550	17.173
ΚΥΚΛΑΔΩΝ	37.193	24.992	12.201
ΛΑΚΩΝΙΑΣ	31.417	24.118	7.299
ΛΑΡΙΣΗΣ	113.580	75.555	38.025
ΛΑΣΙΘΙΟΥ	31.818	21.239	10.579
ΛΕΣΒΟΥ	40.636	27.918	12.718
ΛΕΥΚΑΔΑΣ	9.487	6.522	2.965
ΜΑΓΝΗΣΙΑΣ	88.626	55.091	33.535
ΜΕΣΣΗΝΙΑΣ	64.195	43.722	20.473
ΞΑΝΘΗΣ	36.305	24.145	12.160
ΠΕΛΛΗΣ	51.266	37.918	13.348
ΠΙΕΡΙΑΣ	45.166	31.955	13.211
ΠΡΕΒΕΖΗΣ	27.318	18.721	8.597

Νομός	Σύνολο	Κύριες	Επικουρικές
ΡΕΘΥΜΝΗΣ	28.222	18.668	9.554
ΡΟΔΟΠΗΣ	38.120	27.932	10.188
ΣΑΜΟΥ	16.286	11.350	4.936
ΣΕΡΡΩΝ	74.115	53.644	20.471
ΤΡΙΚΑΛΩΝ	58.563	40.395	18.168
ΦΘΙΩΤΙΔΑΣ	67.077	44.668	22.409
ΦΛΩΡΙΝΑΣ	18.341	12.781	5.560
ΦΩΚΙΔΑΣ	15.866	10.501	5.365
ΧΑΛΚΙΔΙΚΗΣ	34.630	23.802	10.828
ΧΑΝΙΩΝ	57.247	35.873	21.374
ΧΙΟΥ	21.077	14.243	6.834
Χωρίς Τιμές*	15.174	10.411	4.763
<b>Σύνολο</b>	<b>4.475.345</b>	<b>2.838.591</b>	<b>1.636.754</b>

\* Για τις συντάξεις αυτές δεν ήταν συμπληρωμένο το πεδίο του ταχυδρομικού κώδικα

## Γ. Κατανομή συντάξεων ανά υπηκοότητα

	Υπηκοότητα	Πλήθος Συντάξεων
1	ΑΓΙΑ ΕΛΕΝΗ	5
2	ΑΖΕΡΜΠΑΙΤΖΑΝ	10
3	ΑΙΓΥΠΤΟΣ	372
4	ΑΙΘΙΟΠΙΑ	27
5	ΑΛΒΑΝΙΑ	5.320
6	ΑΛΓΕΡΙΑ	1
7	ΑΛΛΗ ΧΩΡΑ	253
8	ΑΝΔΟΡΑ	2
9	ΑΡΓΕΝΤΙΝΗ	12
10	ΑΡΜΕΝΙΑ	177
11	ΑΥΣΤΡΑΛΙΑ	291
12	ΑΥΣΤΡΙΑ	73
13	ΑΦΓΑΝΙΣΤΑΝ	3
14	ΒΕΛΓΙΟ	60
15	ΒΕΝΕΖΟΥΕΛΑ	1
16	ΒΙΕΤΝΑΜ	4
17	ΒΟΛΙΒΙΑ	2
18	ΒΟΣΝΙΑ ΚΑΙ ΕΡΖΕΓΟΒΙΝΗ	5
19	ΒΟΥΛΓΑΡΙΑ	4.015
20	ΒΡΑΖΙΛΙΑ	30
21	ΓΑΛΛΙΑ	223
22	ΓΕΡΜΑΝΙΑ	546
23	ΓΕΩΡΓΙΑ	374
24	ΓΙΟΥΓΚΟΣΛΑΒΙΑ	37
25	ΓΚΑΜΠΙΑ	2
26	ΓΚΑΝΑ	10
27	ΓΚΟΥΑΜ	1
28	ΔΑΝΙΑ	26
29	ΔΟΜΗΝΙΚΑΝΙΚΗ ΔΗΜΟΚΡΑΤΙΑ	9
30	ΕΛΒΕΤΙΑ	40
31	ΕΛΛΑΔΑ	4.456.502
32	ΕΡΥΘΡΑΙΑ	3
33	ΕΣΘΟΝΙΑ	2
34	ΖΑΜΠΙΑ	1
35	ΖΙΜΠΑΜΠΟΥΕ	1
36	ΗΝΩΜ.ΒΑΣΙΛΕΙΟ-ΜΕΓ.ΒΡΕΤΤΑΝΙΑ	564
37	ΗΠΑ	246
38	ΙΑΠΩΝΙΑ	7

	Υπηκοότητα	Πλήθος Συντάξεων
39	ΙΝΔΙΑ	68
40	ΙΝΔΟΝΗΣΙΑ	5
41	ΙΟΡΔΑΝΙΑ	7
42	ΙΡΑΚ	11
43	ΙΡΑΝ	8
44	ΙΡΛΑΝΔΙΑ	12
45	ΙΣΛΑΝΔΙΑ	1
46	ΙΣΠΑΝΙΑ	47
47	ΙΣΡΑΗΛ	7
48	ΙΤΑΛΙΑ	352
49	ΚΑΖΑΚΧΣΤΑΝ	52
50	ΚΑΝΑΔΑΣ	187
51	ΚΕΝΥΑ	1
52	ΚΙΝΑ	3
53	ΚΟΛΟΜΒΙΑ	5
54	ΚΟΝΓΚΟ ΔΗΜΟΚΡΑΤΙΑ ΤΟΥ (BRAZZAVILLE)	4
55	ΚΟΣΤΑ ΡΙΚΑ	12
56	ΚΟΥΒΑ	3
57	ΚΟΥΒΕΙΤ	2
58	ΚΡΟΑΤΙΑ	11
59	ΚΥΠΡΟΣ	1.098
60	ΛΕΤΟΝΙΑ	2
61	ΛΕΥΚΟΡΩΣΙΑ	20
62	ΛΙΒΑΝΟΣ	30
63	ΛΙΒΥΗ	4
64	ΛΙΘΟΥΑΝΙΑ	9
65	ΛΟΥΞΕΜΒΟΥΡΓΟ	2
66	ΜΑΛΤΑ	2
67	ΜΑΡΟΚΟ	11
68	ΜΕΞΙΚΟ	4
69	ΜΟΛΔΑΒΙΑ	134
70	ΜΠΑΝΓΚΛΑΝΤΕΣ	13
71	ΜΠΟΥΡΟΥΝΤΙ	1
72	ΜΠΟΥΤΑΝ	1
73	ΝΕΑ ΓΟΥΙΝΕΑ	2
74	ΝΕΑ ΖΗΛΑΝΔΙΑ	5
75	ΝΙΓΗΡΙΑ	19
76	ΝΙΚΑΡΑΓΟΥΑ	1
77	ΝΟΡΒΗΓΙΑ	9
78	ΝΟΤΙΑ ΚΟΡΕΑ	4
79	ΝΟΤΙΟΣ ΑΦΡΙΚΗ	18
80	ΟΛΛΑΝΔΙΑ	111



	Υπηκοότητα	Πλήθος Συντάξεων
81	ΟΥΓΓΑΡΙΑ	20
82	ΟΥΓΚΑΝΤΑ	6
83	ΟΥΖΜΠΕΚΙΣΤΑΝ	33
84	ΟΥΚΡΑΝΙΑ	400
85	ΟΥΡΟΥΓΟΥΑΗ	2
86	ΠΑΚΙΣΤΑΝ	241
87	ΠΑΝΑΜΑΣ	3
88	ΠΑΡΑΓΟΥΑΗ	2
89	ΠΕΡΟΥ	4
90	ΠΟΛΩΝΙΑ	401
91	ΠΟΡΤΟΓΑΛΙΑ	12
92	ΠΡΑΣΙΝΟ ΑΚΡΩΤΗΡΙΟ	3
93	ΡΟΥΜΑΝΙΑ	473
94	ΡΩΣΙΑ	554
95	ΣΑΝ ΜΑΡΙΝΟ	2
96	ΣΕΡΒΙΑ	16
97	ΣΕΥΧΕΛΛΕΣ	7
98	ΣΙΕΡΑ ΛΕΟΝΕ	1
99	ΣΙΝΓΚΑΠΟΥΡΗ	2
100	ΣΛΟΒΑΚΙΑ	5
101	ΣΛΟΒΕΝΙΑ	3
102	ΣΟΥΔΑΝ	9
103	ΣΟΥΗΔΙΑ	53
104	ΣΡΙ ΛΑΝΚΑ	25
105	ΣΥΡΙΑ	41
106	ΤΑΙΒΑΝ	4
107	ΤΑΝΖΑΝΙΑ	2
108	ΤΑΥΛΑΝΔΗ	4
109	ΤΟΥΡΚΙΑ	1.044
110	ΤΣΕΧΙΑ	33
111	ΤΥΝΗΣΙΑ	6
112	ΥΕΜΕΝΗ	1
113	ΦΙΛΙΠΠΙΝΕΣ	328
114	ΦΙΝΛΑΝΔΙΑ	22
115	ΦΥΡΟΜ	18
116	ΧΙΛΗ	8
117	ΧΟΝΓΚ ΚΟΝΓΚ	2
	<b>ΣΥΝΟΛΟ</b>	<b>4.475.345</b>