



Υπουργείο Εργασίας, Κοινωνικής Ασφάλισης & Κοινωνικής Αλληλεγγύης



ΕΝΙΑΙΟ ΣΥΣΤΗΜΑ ΕΛΕΓΧΟΥ & ΠΛΗΡΩΜΩΝ “ ΗΛΙΟΣ ”

Ποσοτική &
Ποιοτική Ανάλυση
Λεβομένων Ελέγχου &
Πληρωμών
Συντάξεων

Κατηγορία Συνταξιούχων	Μάρτιος 2014	Τμήμα Συνταξιούχων Αρχίκοι 2014	Μάρτιος 2014
Γενικός	1307.961	1.508.827	1.796.721
Φοιτητές	605.178	891.207	602.460
Αναπηρικοί	233.476	253.959	203.880
Ανασφάλιστοι Υπερβάλλον ΟΠΑ	35.326	31.098	31.007
Χαρις Επείγουσας Κατηγορίας	1337	1.140	1.140
ΣΥΝΟΛΟ	2.684.274	2.666.231	2.635.208

Κατηγορία Συνταξιούχων	Μάρτιος 2014	Μάρτιος 2014	Μάρτιος 2014
Γενικός	34.477	183	4.850
Φοιτητές	453	0	43
Αναπηρικοί	44.530	4.191	22.338
Ανασφάλιστοι Υπερβάλλον ΟΠΑ	208.974	31.237	117.577
Χαρις Επείγουσας Κατηγορίας	27.311	3.931	21.712
Συνταξιούχοι με Επείγουσα Κατηγορία	147.498	23.624	77.891
Συνταξιούχοι με Επείγουσα Κατηγορία	9.578	3.051	16.357
Συνταξιούχοι με Επείγουσα Κατηγορία	373	72	584

ΜΗΝΙΑΙΑ ΑΠΕΙΚΟΝΙΣΗ ΣΥΝΤΑΞΙΟΔΟΤΙΚΩΝ ΠΑΡΟΧΩΝ

ΜΑΪΟΣ 2018

Περιεχόμενα

1. Εισαγωγή	3
2. Ποσοτική & Ποιοτική Ανάλυση Δεδομένων Ελέγχου & Πληρωμών Συντάξεων	5
2.1 Κατανομή Συνταξιούχων ανά Φύλο	5
2.2 Κατανομή Συνταξιούχων ανά Ηλικία	11
2.3 Ροές Συντάξεων ανά Φορέα Κοινωνικής Ασφάλισης.....	15
2.4 Ανάλυση Συντάξεων ανά Κατηγορία και κλίμακα ποσού.....	26
2.5 Συνταξιοδοτική Δαπάνη ΕΦΚΑ, ΕΤΕΑΕΠ & Μερισμάτων.....	28
2.6 Γεωγραφική κατανομή συντάξεων	30
ΠΑΡΑΡΤΗΜΑ –ΠΙΝΑΚΕΣ	32
Α. Κατανομή Συντάξεων ανά ταμείο και κατηγορία	33
Β. Κατανομή συντάξεων ανά νομό.....	37
Γ. Κατανομή συντάξεων ανά υπηκοότητα	39

1. Εισαγωγή

Η παρούσα έκθεση περιλαμβάνει στατιστικά στοιχεία των συντάξεων που χορηγήθηκαν κατά το μήνα Μάιο 2018.

Επισημαίνεται ότι, η μεθοδολογία για τη δημοσιονομική απεικόνιση των δεδομένων, εφεξής περιλαμβάνει τις κρατήσεις φόρου και τις κρατήσεις υπέρ υγείας και ΑΚΑΓΕ ώστε τα στοιχεία αυτά να είναι συμβατά με τις δημοσιονομικές αναφορές. Η παροχή ΕΚΑΣ εμφανίζεται διακριτά.

Οι προηγούμενες απεικονίσεις των δημοσιονομικών δεδομένων στο σύστημα «ΗΛΙΟΣ», δεν περιελάμβαναν τις κρατήσεις υπέρ υγείας και ΑΚΑΓΕ και τούτο είχε ως αποτέλεσμα να μην εμφανίζεται η πραγματική συνταξιοδοτική δαπάνη. Έτσι, ο νέος τρόπος απεικόνισης περιλαμβάνει το σύνολο της δημοσιονομικής δαπάνης για τις μεικτές καταβαλλόμενες συντάξεις.

Οι ακόλουθοι δυο πίνακες υπό την ενδεικτική αρίθμηση 1 και 2 αποτυπώνουν τη συνταξιοδοτική δαπάνη σύμφωνα με την προϊσχύουσα μεθοδολογία και παρατίθενται αποκλειστικά και μόνο για την διευκόλυνση των ερευνητών και την πιστοποίηση της ακρίβειας των στοιχείων.

Απεικόνιση συνταξιοδοτικής δαπάνης με προϊσχύουσα μεθοδολογία

	Κατηγορία Συνταξιούχων	Πλήθος Συνταξιούχων	Μηνιαίο Ποσό(€)	Μέσο Εισόδημα από συντάξεις(€)	Δαπάνη ΕΚΑΣ(€)	Κρατήσεις Υπέρ Υγείας(€)
ΜΑΪΟΣ 2018	Γήρατος	1.928.586	1.870.546.263	969,91	2.680.156	110.457.978
	Θανάτου	391.116	247.111.294	631,81	4.136.344	14.358.028
	Αναπηρίας	216.719	134.838.525	622,18	592.161	7.664.049
	Ανασφάλιστων Υπερηλίκων ΟΓΑ	26.199	9.441.311	360,37	23	565.995
	Λοιπά	8.026	2.480.035	309,00	0	80.282
	ΣΥΝΟΛΟ	2.570.646	2.264.417.429		7.408.685	133.126.331
ΑΠΡΙΛΙΟΣ 2018	Γήρατος	1.929.845	1.867.855.856	967,88	2.634.405	110.496.235
	Θανάτου	390.304	246.752.665	632,21	4.018.874	14.373.490
	Αναπηρίας	216.953	134.839.411	621,51	574.111	7.665.520
	Ανασφάλιστων Υπερηλίκων ΟΓΑ	26.342	9.491.828	360,33	0	569.030
	Λοιπά	7.778	2.435.719	313,15	0	80.404
	ΣΥΝΟΛΟ	2.571.222	2.261.375.479		7.227.391	133.184.679
ΜΑΡΤΙΟΣ 2018	Γήρατος	1.938.724	1.873.618.408	966,42	3.088.773	110.627.862
	Θανάτου	391.542	247.942.998	633,25	4.212.904	14.401.465
	Αναπηρίας	218.458	135.744.310	621,37	663.194	7.711.572
	Ανασφάλιστων	26.703	9.620.798	360,29	0	576.793

Υπερηλικών ΟΓΑ					
Λοιπά	7.414	2.395.418	323,09	0	81.276
ΣΥΝΟΛΟ	2.582.841	2.269.321.931		7.964.871	133.398.968

Πίνακας 1: Πλήθος Συνταξιούχων ανά κατηγορία σύνταξης & μηνιαία δαπάνη προ φόρου, συμπεριλαμβανομένης της κράτησης υπέρ υγείας και της παροχής ΕΚΑΣ ενώ έχει αφαιρεθεί το ΑΚΑΓΕ. Από την επεξεργασία των στοιχείων των συντάξεων του Μαΐου 2018 προκύπτει ότι ο αριθμός των συνταξιούχων της χώρας ανέρχεται σε **2.570.646** και η μηνιαία δαπάνη που καταβλήθηκε ανήλθε σε **2.264.417.429**.

Κατηγορία Συνταξιούχων			Απρίλιος 2018		Μάρτιος 2018	
	Πλήθος Συνταξιούχων	Μηνιαίο Ποσό(€)	Πλήθος Συνταξιούχων	Μηνιαίο Ποσό(€)	Πλήθος Συνταξιούχων	Μηνιαίο Ποσό(€)
Γήρατος	1.931.341	2.088.132.424	1.929.845	1.754.725.215	1.938.724	1.759.901.773
Θανάτου	26.200	9.441.587	390.304	228.360.301	391.542	229.328.629
Αναπηρίας	388.366	250.100.597	216.953	126.599.780	218.458	127.369.544
Ανασφάλιστων Υπερηλικών ΟΓΑ	216.715	136.333.851	26.342	8.922.798	26.703	9.044.005
Λοιπά	8.024	2.479.030	7.778	2.355.314	7.414	2.314.141
ΣΥΝΟΛΟ	2.570.646	2.486.487.488	2.571.222	2.120.963.409	2.582.841	2.127.958.092

Πίνακας 2: Πλήθος Συνταξιούχων ανά κατηγορία σύνταξης & μηνιαία δαπάνη προ φόρου, αφαιρουμένης της κράτησης υπέρ υγείας, του ΑΚΑΓΕ και της παροχής ΕΚΑΣ.

Στον ακόλουθο Πίνακα με αριθμό 3 παρουσιάζεται η κατανομή των δικαιούχων ΕΚΑΣ ανά εύρος καταβαλλόμενου ποσού, η μηνιαία δαπάνη και ο μέσος όρος ΕΚΑΣ. Παρατηρείται ότι το πλήθος ανέρχεται σε 221.769 δικαιούχους και η συνολική δαπάνη για το ΕΚΑΣ σε 7.408.685,38 ευρώ.

Εύρος ποσού(€)	Πλήθος δικαιούχων ΕΚΑΣ	Μηνιαίο Ποσό ΕΚΑΣ(€)	Μέσος Όρος ΕΚΑΣ (€)
0- 30	28.451	642.532,53	22,58
30- 60	193.318	6.766.152,85	35
60- 90	0		
90- 120	0		
120- 150	0		
150- 180	0		
180- 210	0		
210- 240	0		
ΣΥΝΟΛΟ	221.769	7.408.685,38	

Πίνακας 3: Πλήθος Δικαιούχων ΕΚΑΣ ανά εύρος ποσού και μηνιαία δαπάνη ΕΚΑΣ

2. Ποσοτική & Ποιοτική Ανάλυση Δεδομένων Ελέγχου & Πληρωμών Συντάξεων

2.1 Κατανομή Συνταξιούχων ανά Φύλο

Αναλύοντας τα δεδομένα των συνταξιοδοτικών παροχών (ανδρών και γυναικών) σε κλίμακες, προκύπτει ότι οι άνδρες συνταξιούχοι είναι περισσότεροι σε σχέση με τις γυναίκες και λαμβάνουν κατά μέσο όρο υψηλότερα ποσά σύνταξης. Στους πίνακες 4 και 5 και 6 που ακολουθούν κατανέμονται συντάξεις ανά κατηγορία (γήρατος, θανάτου κτλ.) και εύρος ποσού το σύνολο των δικαιούχων (ανδρών και γυναικών) αλλά και ξεχωριστά για άνδρες και γυναίκες. Στην κατηγορία γήρατος περιλαμβάνονται και οι συντάξεις ανασφάλιστων υπερηλίκων του ΟΓΑ. **Επισημαίνεται ότι, τα στοιχεία της συνταξιοδοτικής δαπάνης που παρουσιάζονται από εδώ και στο εξής, περιλαμβάνουν τις κρατήσεις φόρου και τις κρατήσεις υπέρ υγείας και ΑΚΑΓΕ ενώ δεν περιλαμβάνουν την παροχή ΕΚΑΣ.**

Διασθρωμάτωση Συνταξιούχων Ανδρών & Γυναικών												
Εύρος Ποσού	Γήρατος			Θανάτου			Αναπηρικές			Λοιπές		
	Πλήθος	Μ.Ο.(€)	Διάμεσος	Πλήθος	Μ.Ο.(€)	Διάμεσος	Πλήθος	Μ.Ο.(€)	Διάμεσος	Πλήθος	Μ.Ο.(€)	Διάμεσος
0,01-100	29.592	55,79	55,40	13.711	65,39	66,51	1.585	57,50	58,29	1.632	67,97	66,9
100,01-200	22.009	144,90	142,87	17.649	149,48	148,51	1.456	151,89	152,19	2662	146,05	149,92
200,01-300	13.762	247,32	246,59	14.384	248,84	246,66	3.857	261,31	260,25	534	229,47	225,77
300,01-400	133.218	367,36	360,00	60.071	353,03	345,60	49.192	361,86	360,00	1396	360,01	360
400,01-500	211.592	456,43	457,75	59.565	444,01	438,16	45.858	457,61	466,78	0	0	
500,01-600	201.015	546,10	544,15	71.660	548,36	540,80	28.268	542,14	537,38	0	0	
600,01-700	171.144	648,05	647,67	32.652	646,59	643,95	24.882	643,96	641,90	7	671,4	671,4
700,01-800	132.491	747,81	747,48	22.999	748,77	749,27	18.386	758,24	769,49	1595	783,29	783,3
800,01-900	98.321	847,95	846,99	19.465	849,14	848,88	7.459	849,23	846,90	108	823,6	822,5
900,01-1.000	94.673	955,57	957,78	19.822	954,65	955,48	6.429	952,80	952,38	0	0	
1.000,01-1.500	491.228	1.262,88	1.300,00	49.322	1.195,34	1.176,41	25.700	1.164,76	1.143,30	4	1392,37	1454,7
1.500,01-2.000	273.597	1.696,10	1.677,12	8.320	1.669,86	1.628,23	2.886	1.691,07	1.668,37	0	0	
2.000,01-2.500	64.392	2.212,03	2.184,99	1.266	2.202,59	2.192,29	586	2.179,58	2.145,21	0	0	
2.500,01-3.000	10.641	2.702,96	2.681,16	204	2.655,40	2.623,54	166	2.712,63	2.729,81	0	0	
3.000,01-3.500	5.590	3.178,87	3.152,09	30	3.220,24	3.247,85	16	3.152,20	3.131,15	0	0	
3.500,01-4.000	916	3.697,21	3.670,80	12	3.659,20	3.632,76	6	3.796,00	3.795,51	0	0	
>4.000,01	229	4.289,90	4.142,19	6	4.485,93	4.148,19	1	8.769,81	8.769,81	0	0	
ΣΥΝΟΛΟ	1.954.785	984,83	859,67	391.116	624,36	531,80	216.719	620,52	519,08	8026	309	174,86

Πίνακας 4: Κατανομή συνταξιοδοτικής δαπάνης δικαιούχων ανδρών και γυναικών ανά εύρος ποσού. **Περιλαμβάνει τις κρατήσεις φόρου και τις κρατήσεις υπέρ υγείας και ΑΚΑΓΕ ενώ δεν περιλαμβάνει την παροχή ΕΚΑΣ.**

Διαστρωμάτωση Συνταξιούχων Ανδρών												
Εύρος Ποσού	Γήρατος			Θανάτου			Αναπηρικές			Λοιπές		
	Πλήθος	Μ.Ο.(€)	Διάμεσος	Πλήθος	Μ.Ο.(€)	Διάμεσος	Πλήθος	Μ.Ο.(€)	Διάμεσος	Πλήθος	Μ.Ο.(€)	Διάμεσος
0,01-100	17.369	53,84	52,68	2.693	71,19	76,49	1.112	56,77	57,01	765	64,54	66,28
100,01-200	10.246	142,78	139,62	5.186	149,10	147,68	944	149,69	148,52	824	147,88	149,92
200,01-300	5.557	246,74	245,89	3.547	247,96	246,97	2.236	264,51	274,63	194	229,85	221,15
300,01-400	39.203	370,10	370,23	4.426	358,72	360,00	22.928	362,23	360,00	567	360,32	360
400,01-500	75.373	454,29	457,70	3.794	443,02	438,16	25.073	455,77	463,81	0	0	
500,01-600	71.178	547,95	546,90	2.616	544,05	532,86	17.963	543,57	538,29	0	0	
600,01-700	75.827	649,54	650,41	1.360	645,75	644,68	18.486	645,62	643,85	5	671,4	671,4
700,01-800	72.964	748,73	749,27	1.047	748,99	749,42	12.657	755,07	762,42	865	783,27	783,3
800,01-900	52.505	847,54	846,14	961	850,76	852,18	6.049	849,48	847,70	61	824,44	822,5
900,01-1.000	47.923	955,26	957,20	893	955,06	956,92	5.494	953,56	953,91	0	0	
1.000,01-1.500	311.195	1.273,73	1.300,00	2.186	1.180,57	1.160,38	18.381	1.179,01	1.151,81	3	1371,59	1454,7
1.500,01-2.000	205.031	1.701,00	1.685,08	353	1.683,25	1.647,79	2.505	1.694,38	1.675,19	0	0	
2.000,01-2.500	52.960	2.214,60	2.187,34	76	2.178,64	2.142,46	511	2.181,81	2.147,46	0	0	
2.500,01-3.000	7.046	2.693,78	2.661,81	17	2.684,22	2.641,42	145	2.710,48	2.726,82	0	0	
3.000,01-3.500	3.898	3.180,08	3.153,14	6	3.181,86	3.226,19	14	3.152,29	3.131,15	0	0	
3.500,01-4.000	558	3.683,94	3.649,41	2	3.652,61	3.652,61	5	3.850,24	3.885,34	0	0	
>4.000,01	98	4.319,65	4.156,14	3	4.131,51	4.144,25	1	8.769,81	8.769,81	0	0	
ΣΥΝΟΛΟ	1.048.931	1.126,82	1.113,58	29.166	455,81	384,00	134.504	666,58	576,00	3284	351,83	205,71

Πίνακας 5: Κατανομή συνταξιοδοτικής δαπάνης δικαιούχων ανδρών ανά εύρος ποσού. **Περιλαμβάνει τις κρατήσεις φόρου και τις κρατήσεις υπέρ υγείας και ΑΚΑΓΕ, ενώ δεν περιλαμβάνει την παροχή ΕΚΑΣ.**

Διαστρωμάτωση Συνταξιούχων Γυναικών												
Εύρος Ποσού	Γήρατος			Θανάτου			Αναπηρικές			Λοιπές		
	Πλήθος	Μ.Ο.(€)	Διάμεσος	Πλήθος	Μ.Ο.(€)	Διάμεσος	Πλήθος	Μ.Ο.(€)	Διάμεσος	Πλήθος	Μ.Ο.(€)	Διάμεσος
0,01-100	12.598	58,45	58,38	10.996	64,08	65,56	459	59,00	62,07	955	71,43	71,2
100,01-200	11.763	146,74	144,12	12.463	149,64	148,75	512	155,95	158,78	1838	145,22	149,5
200,01-300	8.205	247,71	246,92	10.837	249,13	246,65	1.621	256,89	247,86	340	229,26	225,77
300,01-400	94.015	366,22	360,00	55.645	352,58	345,60	26.264	361,53	360,00	829	359,8	360
400,01-500	136.219	457,61	458,70	55.771	444,08	438,16	20.785	459,83	468,25	0	0	
500,01-600	129.837	545,09	542,67	69.044	548,53	541,12	10.305	539,66	536,50	0	0	
600,01-700	95.317	646,86	645,59	31.292	646,62	643,88	6.396	639,15	635,82	2	671,4	671,4
700,01-800	59.527	746,68	744,87	21.952	748,76	749,17	5.729	765,25	783,30	730	783,3	783,3
800,01-900	45.816	848,42	847,70	18.504	849,05	848,72	1.410	848,15	845,50	47	822,5	822,5
900,01-1.000	46.750	955,89	958,52	18.929	954,63	955,42	935	948,31	945,94	0	0	
1.000,01-1.500	180.033	1.244,11	1.258,36	47.136	1.196,02	1.178,21	7.319	1.128,98	1.098,97	1	1454,7	1454,7
1.500,01-2.000	68.566	1.681,46	1.658,34	7.967	1.669,26	1.628,23	381	1.669,33	1.630,30	0	0	
2.000,01-2.500	11.432	2.200,14	2.175,27	1.190	2.204,12	2.196,36	75	2.164,33	2.130,62	0	0	
2.500,01-3.000	3.595	2.720,95	2.710,88	187	2.652,78	2.618,37	21	2.727,49	2.783,30	0	0	
3.000,01-3.500	1.692	3.176,07	3.148,95	24	3.229,84	3.249,56	2	3.151,62	3.151,62	0	0	
3.500,01-4.000	358	3.717,88	3.704,90	10	3.660,52	3.632,76	1	3.524,78	3.524,78	0	0	
>4.000,01	131	4.267,65	4.139,27	3	4.840,34	4.494,38	0	0,00		0	0	
ΣΥΝΟΛΟ	905.854	820,40	660,79	361.950	637,94	542,50	82.215	545,16	477,73	4742	279,34	170,49

Πίνακας 6: Κατανομή συνταξιοδοτικής δαπάνης δικαιούχων γυναικών ανά εύρος ποσού. Περιλαμβάνει τις κρατήσεις φόρου και τις κρατήσεις υπέρ υγείας και ΑΚΑΓΕ ενώ δεν περιλαμβάνει την παροχή ΕΚΑΣ.

Στον Πίνακα 7 που ακολουθεί παρουσιάζονται αναλυτικά στοιχεία του πλήθους των κύριων και επικουρικών συντάξεων καθώς και των μερισμάτων που λαμβάνουν οι συνταξιούχοι. Από την κατανομή του πλήθους των συντάξεων ανά συνταξιούχο παρατηρείται πως 1.213.954 συνταξιούχοι λαμβάνουν 1 μόνο σύνταξη, 921.226 λαμβάνουν 2 συντάξεις και 350.547 συνταξιούχοι λαμβάνουν 3 συντάξεις ενώ πολύ περιορισμένος αριθμός λαμβάνει πάνω από 7 συντάξεις.

Αριθμός Καταβαλλόμενων Συντάξεων	Κύριες Συντάξεις	Επικουρικές Συντάξεις	Μερίσματα	Λοιπές Συντάξεις	Πλήθος
10	4	4	2	0	2
10	3	3	4	0	1
9	5	2	2	0	1
9	4	1	4	0	1
9	4	2	3	0	1
9	4	3	2	0	6
9	3	2	4	0	1
8	6	2	0	0	1
8	5	2	1	0	3
8	5	3	0	0	1
8	4	1	3	0	1
8	4	2	2	0	28
8	4	3	1	0	5
8	3	1	4	0	2
8	3	2	3	0	4
8	3	3	2	0	11
8	2	1	5	0	1
8	2	4	2	0	3
7	5	1	1	0	1
7	5	2	0	0	3
7	4	0	3	0	1
7	4	1	2	0	40
7	4	2	1	0	74
7	4	3	0	0	4
7	3	0	4	0	5
7	3	1	3	0	47
7	3	2	2	0	184
7	3	3	1	0	51
7	3	4	0	0	3
7	2	1	4	0	5
7	2	2	3	0	1
7	2	3	2	0	9
7	2	4	1	0	1
6	5	1	0	0	2
6	4	0	2	0	20
6	4	1	1	0	91

Αριθμός Καταβαλλόμενων Συντάξεων	Κύριες Συντάξεις	Επικουρικές Συντάξεις	Μερίσματα	Λοιπές Συντάξεις	Πλήθος
6	4	2	0	0	127
6	3	0	3	0	23
6	3	1	2	0	379
6	3	2	1	0	737
6	3	3	0	0	61
6	2	0	4	0	19
6	2	1	3	0	368
6	2	2	2	0	3.352
6	2	3	1	0	63
6	2	4	0	0	2
6	1	1	4	0	1
6	1	3	2	0	2
5	5	0	0	0	1
5	4	0	1	0	24
5	4	1	0	0	166
5	3	0	2	0	158
5	3	1	1	0	1.212
5	3	2	0	0	1.485
5	2	0	3	0	125
5	2	1	2	0	3.412
5	2	2	1	0	7.977
5	2	3	0	0	122
5	1	0	4	0	13
5	1	1	3	0	137
5	1	2	2	0	77
5	1	3	1	0	4
4	4	0	0	0	75
4	3	0	1	0	362
4	3	1	0	0	3.052
4	2	0	2	0	2.312
4	2	1	1	0	22.102
4	2	2	0	0	34.310
4	1	0	3	0	110
4	1	1	2	0	1.248
4	1	2	1	0	672
4	1	3	0	0	11
4	0	2	2	0	3
3	3	0	0	0	2.306
3	2	0	1	0	6.783
3	2	1	0	0	89.698
3	1	0	2	0	36.116
3	1	1	1	0	213.607

Αριθμός Καταβαλλόμενων Συντάξεων	Κύριες Συντάξεις	Επικουρικές Συντάξεις	Μερίσματα	Λοιπές Συντάξεις	Πλήθος
3	1	2	0	0	2.027
3	0	1	2	0	6
3	0	2	1	0	4
2	2	0	0	0	82.938
2	1	0	1	0	51.601
2	1	1	0	0	785.702
2	0	0	2	0	680
2	0	1	1	0	213
2	0	2	0	0	92
1	1	0	0	0	1.207.289
1	0	0	1	0	1.791
1	0	1	0	0	4.874
					2.570.646

Πίνακας 7: Πλήθος συντάξεων (κύριων, επικουρικών και μερισμάτων) ανά συνταξιούχο

2.2 Κατανομή Συνταξιούχων ανά Ηλικία

Στους Πίνακες 8 και 9 που ακολουθούν αποτυπώνονται στοιχεία σχετικά με την ηλικιακή σύνθεση των συνταξιούχων ανδρών και γυναικών ανά κατηγορία σύνταξης. Συνταξιούχοι ηλικίας μικρότερης των 25 ετών λαμβάνουν συντάξεις λόγω θανάτου ή αναπηρίας. Η πλειοψηφία των συνταξιούχων ανδρών είναι ηλικίας μεταξύ 71-75 (σε ποσοστό 19,3%) ενώ των συνταξιούχων γυναικών (σε ποσοστό 16,4 του συνόλου) είναι ηλικίας μεταξύ 71-75 ετών. Υπενθυμίζεται, ότι για τον υπολογισμό της συνταξιοδοτικής δαπάνης αθροίζονται στην κατηγορία σύνταξης γήρατος και όλες οι συντάξεις άλλων κατηγοριών (θανάτου, αναπηρίας) που ενδεχομένως λαμβάνει ένας συνταξιούχος.

Κατανομή Συνταξιούχων Ανδρών												
Ηλικία	Γήρατος			Θανάτου			Αναπηρίας			Λοιπές		
	Πλήθος	Μ.Ο.(€)	Διάμεσος(€)	Πλήθος	Μ.Ο.(€)	Διάμεσος(€)	Πλήθος	Μ.Ο.(€)	Διάμεσος(€)	Πλήθος	Μ.Ο.(€)	Διάμεσος(€)
<=25	0	0,00		13.347	316,25	261,40	1.332	743,98	783,30	253	787,40	783,30
26-50	6.571	1.358,52	1.404,46	3.891	478,85	384,00	16.649	621,34	516,17	534	777,92	783,30
51-55	16.016	1.453,80	1.452,48	2.025	492,18	425,98	10.673	660,40	560,08	66	778,64	783,30
56-60	44.385	1.492,69	1.485,48	2.304	534,42	438,16	16.328	703,14	602,08	44	779,74	783,30
61-65	135.494	1.369,52	1.388,72	2.207	574,15	486,84	20.546	720,46	621,37	26	771,25	783,30
66-70	195.492	1.295,48	1.311,57	1.532	642,18	530,34	20.118	704,44	612,68	774	249,15	252,00
71-75	215.679	1.131,78	1.110,16	1.128	734,86	638,57	17.702	672,54	600,91	619	193,47	154,29
76-80	170.761	992,29	867,42	797	735,33	661,49	13.401	622,87	542,91	493	129,75	125,45
81-85	148.328	911,95	734,58	860	702,93	669,19	10.102	599,97	514,52	317	118,52	105,18
86-90	84.136	827,16	638,61	665	684,40	641,18	5.267	593,99	491,79	134	132,35	119,57
91-95	27.097	815,78	609,00	291	648,11	605,66	1.920	582,50	486,84	19	129,00	149,92
>95	4.616	826,22	602,08	118	572,46	530,35	462	553,76	486,84	5	142,76	129,35
Απροσδιόριστη	356	993,73	900,36	1	115,22	115,22	4	543,95	694,49	0	0,00	
ΣΥΝΟΛΟ	1.048.931	1.127	1.114	29.166	455,81	384,00	134.504	666,58	576,00	3.284	351,83	205,71

Πίνακας 8: Κατανομή Συνταξιούχων Ανδρών και μεικτού εισοδήματος από συντάξεις ανά Ηλικία και Κατηγορία Σύνταξης

Κατανομή Συνταξιούχων Γυναικών												
Ηλικία	Γήρατος			Θανάτου			Αναπηρίας			Λοιπές		
	Πλήθος	Μ.Ο.(€)	Διάμεσος(€)	Πλήθος	Μ.Ο.(€)	Διάμεσος(€)	Πλήθος	Μ.Ο.(€)	Διάμεσος(€)	Πλήθος	Μ.Ο.(€)	Διάμεσος(€)
<=25	0	0,00		13.324	324,00	273,20	964	747,58	783,30	166	784,04	783,30
26-50	3.696	1.160,23	1.139,64	19.049	448,29	401,05	9.523	607,93	495,74	344	785,73	783,30
51-55	22.084	1.000,49	994,49	14.955	527,74	487,18	5.977	611,36	496,71	67	773,95	783,30
56-60	62.124	1.080,96	1.064,64	23.678	601,39	549,08	8.357	593,22	488,00	59	777,33	783,30
61-65	104.041	1.078,39	1.054,70	31.248	624,67	561,10	10.167	566,18	486,84	44	785,08	783,30
66-70	140.695	947,71	808,33	35.006	673,70	581,69	10.681	544,35	485,25	1.350	260,78	246,86
71-75	166.229	793,04	633,70	43.774	700,03	584,28	10.784	518,26	484,65	999	191,38	149,92
76-80	145.302	715,63	580,45	48.744	686,36	563,86	9.882	491,49	460,45	754	143,75	129,35
81-85	138.899	666,10	537,43	58.436	673,32	550,07	8.267	479,48	397,45	551	143,94	119,07
86-90	84.970	621,93	454,11	47.022	669,30	536,50	4.699	486,15	360,00	294	150,97	138,01
91-95	30.763	609,23	385,05	20.942	669,20	530,34	2.246	489,68	360,00	97	142,12	139,16
>95	6.833	584,29	360,00	5.748	672,44	530,34	666	498,67	360,00	17	164,86	160,21
Απροσδιόριστη	218	860,19	718,88	24	577,28	556,07	2	1.168,10	1.168,10	0	0,00	
ΣΥΝΟΛΟ	905.854	820	661	361.950	637,94	542,50	82.215	545,16	477,73	4.742	279,34	170,49

Πίνακας 9: Κατανομή Συνταξιούχων Γυναικών και μεικτού εισοδήματος από συντάξεις ανά ηλικία και κατηγορία σύνταξης

Στον Πίνακα 10 και το διάγραμμα 1 παρουσιάζονται αναλυτικά στοιχεία σχετικά με την κατανομή των συνταξιούχων και της συνταξιοδοτικής δαπάνης ανά ηλικία. Παρατηρείται, πως το 27% των συνταξιούχων είναι ηλικίας άνω των 81 ετών, το 33% κυμαίνεται μεταξύ 71 και 80 ετών, το 36% μεταξύ 51 έως 70 ετών ενώ μόλις το 1% είναι συνταξιούχοι ηλικίας μικρότερης των 25 ετών. Συνταξιούχοι ηλικίας μεταξύ 56-65 ετών λαμβάνουν τα υψηλότερα ποσά σύνταξης.

Ηλικία	Πλήθος Συνταξιούχων	Μηνιαίο Ποσό (€)	Μέσος Όρος (€)
<=25	29.386	10.579.037,99 €	360
26-50	60.257	40.437.499,91 €	671,08
51-55	71.863	65.073.659,84 €	905,52
56-60	157.279	165.396.214,80 €	1051,61
61-65	303.773	339.159.444,36 €	1116,49
66-70	405.648	431.691.711,04 €	1064,2
71-75	456.914	425.203.838,66 €	930,6
76-80	390.134	320.845.071,87 €	822,4
81-85	365.760	277.880.105,58 €	759,73
86-90	227.187	159.841.793,28 €	703,57
91-95	83.375	57.284.112,75 €	687,07
>95	18.465	12.330.562,46 €	667,78
Απροσδιόριστη	605	559.770,58 €	925,24
ΣΥΝΟΛΟ	2.570.646	2.306.282.823,12 €	897,16

Πίνακας 10: Πλήθος Συνταξιούχων και μέσος όρος συνταξιοδοτικής δαπάνης ανά Ηλικία

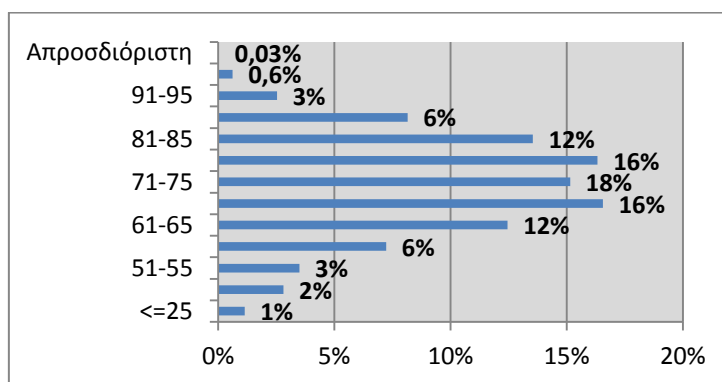

Διάγραμμα 1: Ποσοστιαία Κατανομή Συνταξιούχων ανά Ηλικία

2.3 Ροές Συντάξεων ανά Φορέα Κοινωνικής Ασφάλισης

Στους πίνακες 11, 12 και 13 αποτυπώνεται η μηνιαία εισροή νέων συντάξεων με οριστική απόφαση συνταξιοδότησης, τροποποιητική και με προσωρινή απόφαση συνταξιοδότησης αντίστοιχα και η δαπάνη για την καταβολή των αναδρομικών και του ποσού των συντάξεων ανά φορέα κοινωνικής ασφάλισης. Επισημαίνεται ότι υπάρχει χρονική υστέρηση μεταξύ της έκδοσης των αποφάσεων και της ένταξης στο σύστημα πληρωμών (δηλ. τα στοιχεία που αποτυπώνονται στην έκθεση του μηνός Μαΐου αφορούν αποφάσεις που είχαν εκδοθεί τους προηγούμενους μήνες και εκκαθαρίστηκαν το Μάιο). Σύμφωνα με τα στοιχεία του Μαΐου, η συνολική δαπάνη των καταβαλλόμενων αναδρομικών στους νέους συνταξιούχους με οριστική απόφαση συνταξιοδότησης ανήλθε σε **83.705.675€** και η συνολική δαπάνη συντάξεων σε **7.290.629€** για την πληρωμή **14.017** συντάξεων. Αντίστοιχα, η συνολική δαπάνη των καταβαλλόμενων αναδρομικών στους νέους συνταξιούχους με τροποποιητική απόφαση συνταξιοδότησης ανέρχεται σε **5.237.201,49€** και η συνολική δαπάνη συντάξεων σε **922.018,18€** για την πληρωμή **1.221** τροποποιητικών συντάξεων. Επιπλέον, η συνολική δαπάνη των καταβαλλόμενων αναδρομικών στους νέους συνταξιούχους με προσωρινή απόφαση συνταξιοδότησης ανέρχεται σε **8.247.721€** και η συνολική δαπάνη συντάξεων σε **1.339.636€** για την πληρωμή **3.038** προσωρινών συντάξεων. Αναλυτικά στοιχεία ανά ταμείο και κατηγορία σύνταξης παρουσιάζονται στους Πίνακες 11, 12 και 13 που ακολουθούν.

Μήνας	Φορέας Κοινωνικής Ασφάλισης (Συντομογραφία)	Πλήθος Νέων Συνταξιούχων με Οριστική Απόφαση Συνταξιοδότησης				Σύνολο	Συνολικό Ποσό Δαπάνης Αναδρομικών (€)	Μ.Ο. Αναδρομικών (€)	Συνολικό Ποσό Δαπάνης Συντάξεων (€)	Μ.Ο. Σύνταξης (€)
		Γήρατος	Θανάτου	Αναπηρίας	Λοιπά					
ΜΑΪΟΣ 2018	ΙΚΑ	3.628	3.623	1410	8	8.669	49.134.355,45	5.667,82	5.036.805,58	581,01
	ΣΥΓΧΩΝΕΥΘΕΝΤΑ ΙΚΑ	43	18	12	1	74	856.503,40	11.574,37	63.775,20	861,83
	ΔΗΜΟΣΙΟ (ΕΦΚΑ)	231	455	15		701	3.045.631,12	4.344,69	490.604,30	699,86
	ΔΗΜΟΣΙΟ (ΛΟΙΠΑ)		35			35	92.785,45	2.651,01	12.648,33	361,38
	ΟΑΕΕ	337	182	276	40	835	8.584.350,40	10.280,66	664.382,01	795,67
	ΟΓΑ	138	19	115	269	541	2.739.841,92	5.064,40	175.244,59	323,93
	ΕΤΑΑ	100	243	70	4	417	6.572.580,87	15.761,58	349.004,58	836,94
	ΝΑΤ	15	3			18	294.773,49	16.376,31	7.436,88	413,16
	ΕΤΑΠ-ΜΜΕ	5	4	5		14	129.172,83	9.226,63	13.476,88	962,63
	ΤΡΑΠΕΖΑ ΤΗΣ ΕΛΛΑΔΟΣ		4			4	19.072,24	4768,06	5.007,94	1251,99
	ΕΤΕΑΕΠ	2.077	158	89		2.324	12.015.784,49	5.170,30	435.673,00	187,47
	ΜΕΡΙΣΜΑΤΑ	98	287			385	220.823,49	573,57	36.569,33	94,99
	ΣΥΝΟΛΟ	6.672	5.031	1.992	322	14.017	83.705.675		7.290.629	
ΑΠΡΙΛΙΟΣ 2018	ΙΚΑ	2.501	3.203	1309	6	7.019	35.630.654,29	5.076,31	3.830.263,00	545,7
	ΣΥΓΧΩΝΕΥΘΕΝΤΑ ΙΚΑ	41	19	13	1	74	799.541,93	10.804,62	69.503,75	939,24
	ΔΗΜΟΣΙΟ (ΕΦΚΑ)	143	294	14		451	1.964.079,77	4.354,94	307.037,74	680,79
	ΔΗΜΟΣΙΟ (ΛΟΙΠΑ)		29			29	63.305,47	2.182,95	11.548,22	398,21
	ΟΑΕΕ	433	122	249	41	845	9.962.347,40	11.789,76	767.160,54	907,88
	ΟΓΑ	226	28	142	414	810	3.854.385,90	4.758,50	246.478,06	304,29
	ΕΤΑΑ	263	32	23		318	15.141.276,95	47.614,08	348.948,48	1097,32
	ΝΑΤ	1	5			6	36.894,24	6.149,04	2.024,40	337,4
	ΕΤΑΠ-ΜΜΕ	1	1	8		10	95.336,31	9.533,63	11.675,41	1167,54
	ΤΡΑΠΕΖΑ ΤΗΣ ΕΛΛΑΔΟΣ	1	4			5	10.600,12	2120,02	3.445,51	689,1
	ΕΤΕΑΕΠ	2.435	219	83		2.737	12.740.659,04	4.654,97	521.323,24	190,47

	ΠΡΟΣΥΝΤΑΞΙΟΔΟΤΙΚΑ	14				14	107.620,20	7.687,16	7.134,50	509,61
	ΜΕΡΙΣΜΑΤΑ	87	377			464	322.774,50	695,63	44.726,22	96,39
	ΣΥΝΟΛΟ	6.146	4.333	1.841	462	12.782	80.729.476	117.422	6.171.269	7.864
ΜΑΡΤΙΟΣ 2018	ΙΚΑ	2.477	2.936	1283	8	6.704	34.954.520,20	5.213,98	3.810.913,43	568,45
	ΣΥΓΧΩΝΕΥΘΕΝΤΑ ΙΚΑ	38	24	10	1	73	712.143,30	9.755,39	63.930,49	875,76
	ΔΗΜΟΣΙΟ (ΕΦΚΑ)	247	706	21		974	3.360.690,26	3.450,40	619.588,29	636,13
	ΔΗΜΟΣΙΟ (ΛΟΙΠΑ)		38			38	103.043,08	2.711,66	15.636,86	411,5
	ΟΑΕΕ	329	182	328	48	887	7.724.638,74	8.708,72	686.839,19	774,34
	ΟΓΑ	104	48	95	323	570	2.357.725,98	4.136,36	169.712,78	297,74
	ΕΤΑΑ	28	37	49		114	983.397,48	8.626,29	107.228,14	940,6
	ΝΑΤ	6	4	1		11	197.873,73	17.988,52	6.673,68	606,7
	ΕΤΑΠ-ΜΜΕ	2	1	5		8	66.704,47	8.338,06	7.897,47	987,18
	ΤΡΑΠΕΖΑ ΤΗΣ ΕΛΛΑΔΟΣ		4			4	10.732,38	2683,1	5.152,46	1288,12
	ΕΤΕΑΕΠ	1667	175	71		1913	9.528.250,07	4980,79	361878,48	189,17
	ΜΕΡΙΣΜΑΤΑ	404	466			870	1598228,22	1837,04	68901,09	79,2
	ΣΥΝΟΛΟ	5.302	4.621	1.863	380	12.166	61.597.948	78.430	5.924.352	7.655

Πίνακας 11: Κατανομή πληρωμής αναδρομικών νέων συντάξεων με οριστική απόφαση συνταξιοδότησης ανά Φορέα Κοινωνικής Ασφάλισης και κατηγορία σύνταξης

Φορέας Κοινωνικής Ασφάλισης	Γήρατος	Θανάτου	Αναπηρίας	Σύνολο	Συνολικό Ποσό Δαπάνης Αναδρομικών (€)	Μ.Ο. Αναδρομικών (€)	Συνολικό Ποσό Δαπάνης Συντάξεων (€)	Μ.Ο. Σύνταξης (€)
ΙΚΑ	93	12	273	378	757.430,70	2.003,78	225.170,52	595,69
ΣΥΓΧΩΝΕΥΘΕΝΤΑ ΙΚΑ	41	21	2	64	92.660,80	1.447,83	62.068,22	969,82
ΔΗΜΟΣΙΟ (ΕΦΚΑ)	318	12	13	343	1.998.745,45	5.827,25	357.289,12	1.041,66
ΔΗΜΟΣΙΟ (ΛΟΙΠΑ)		1		1	2.014,00	2.014,00	302,40	302,40
ΟΑΕΕ	41	67	32	140	368.686,21	2.633,47	108.566,41	775,47
ΟΓΑ	181		69	250	1.845.580,18	7.382,32	148.670,85	594,68
ΕΤΑΑ	9	1	1	11	108.242,45	9.840,22	11.182,48	1.016,59

ΕΤΑΠ-ΜΜΕ	1			1	0,00	0,00	1.112,94	1.112,94
ΕΤΕΑΕΠ	32		1	33	63.841,70	1.934,60	7.655,24	231,98
ΣΥΝΟΛΟ	716	114	391	1.221	5.237.201,49	33.083,47	922.018,18	6.641,23

Πίνακας 12: Κατανομή πληρωμής αναδρομικών νέων συντάξεων με τροποποιητική απόφαση συνταξιοδότησης ανά Φορέα Κοινωνικής Ασφάλισης και κατηγορία σύνταξης

Φορέας Κοινωνικής Ασφάλισης (Συντομογραφία)	Γήρατος	Θανάτου	Αναπηρίας	Λοιπά	Σύνολο	Συνολικό Ποσό Δαπάνης Αναδρομικών (€)	Μ.Ο. Αναδρομικών (€)	Συνολικό Ποσό Δαπάνης Συντάξεων (€)	Μ.Ο. Σύνταξης (€)
ΙΚΑ	1.489	898	250		2.637	7.230.956,31	2.742,11	1.195.977,96	453,54
ΣΥΓΧ/ΘΕΝΤΑ ΙΚΑ	2		2		4	15.638,71	3.909,68	2.726,46	681,62
ΔΗΜΟΣΙΟ (ΕΦΚΑ)	24	239	24		287	699.237,66	2.436,37	102.566,96	357,38
ΟΑΕΕ	1	2			3	11.128,96	3.709,65	701,31	233,77
ΕΤΑΑ	10				10	67.156,58	6.715,66	4.139,68	413,97
ΝΑΤ		97			97	223.603,20	2.305,19	33.523,20	345,60
ΣΥΝΟΛΟ	1.526	1.236	276	0	3.038	8.247.721	21.819	1.339.636	2.486

Πίνακας 13: Κατανομή πληρωμής αναδρομικών νέων συντάξεων με προσωρινή απόφαση συνταξιοδότησης ανά Φορέα Κοινωνικής Ασφάλισης και κατηγορία σύνταξης

Στους Πίνακες 14, 15 και 16 που ακολουθούν αποτυπώνεται η μηνιαία εισροή νέων συντάξεων με οριστική απόφαση συνταξιοδότησης, τροποποιητική και με προσωρινή απόφαση συνταξιοδότησης αντίστοιχα ανά φορέα κοινωνικής ασφάλισης. Συνολικά καταβλήθηκαν 16.778 συνταξιοδοτικές παροχές με οριστική απόφαση συνταξιοδότησης, 1.311 με τροποποιητική απόφαση συνταξιοδότησης και 2.567 προσωρινές συντάξεις.

Φορέας Κοινωνικής Ασφάλισης	Γήρατος	Θανάτου	Αναπηρίας	Λοιπές	Σύνολο
ΙΚΑ	3.975	3.767	2.087	10	9.839
ΣΥΓΧΩΝΕΥΘΕΝΤΑ ΙΚΑ	54	40	29	1	124
ΔΗΜΟΣΙΟ (ΕΦΚΑ)	231	492	15		738
ΔΗΜΟΣΙΟ (ΛΟΙΠΑ)		39			39
ΟΑΕΕ	337	182	276	40	835
ΟΓΑ	138	19	115	269	541
ΕΤΑΑ	134	248	83	4	469
ΝΑΤ	15	3			18
ΕΤΑΠ-ΜΜΕ	5	6	17		28
ΤΡΑΠΕΖΑ ΤΗΣ ΕΛΛΑΔΟΣ		4			4
ΕΤΕΑΕΠ	2.228	700	325		3.253
ΠΡΟΣΥΝΤΑΞΙΟΔΟΤΙΚΑ	22	1			23
ΜΕΡΙΣΜΑΤΑ	269	598			867
ΣΥΝΟΛΟ	7.408	6.099	2.947	324	16.778

Πίνακας 14: Κατανομή πληρωμής νέων συντάξεων με οριστική απόφαση συνταξιοδότησης ανά φορέα και κατηγορία σύνταξης

Φορέας Κοινωνικής Ασφάλισης	Γήρατος	Θανάτου	Αναπηρίας	Λοιπές	Σύνολο
ΙΚΑ	93	5	362		460
ΣΥΓΧΩΝΕΥΘΕΝΤΑ ΙΚΑ	47	10	1		58
ΔΗΜΟΣΙΟ (ΕΦΚΑ)	352	50	24		426
ΔΗΜΟΣΙΟ (ΛΟΙΠΑ)		3	1		4
ΟΑΕΕ	81	65	32		178
ΟΓΑ	64		37		101
ΕΤΑΑ	7		3		10
ΕΤΑΠ-ΜΜΕ	1	1			2
ΕΤΕΑΕΠ	58	6	8		72
ΣΥΝΟΛΟ	703	140	468	0	1.311

Πίνακας 15: Κατανομή πληρωμής νέων συντάξεων με τροποποιητική απόφαση συνταξιοδότησης ανά φορέα και κατηγορία σύνταξης

Φορέας Κοινωνικής Ασφάλισης	Γήρατος	Θανάτου	Αναπηρίας	Λοιπές	Σύνολο
ΙΚΑ	1.341	740	238		2.319
ΣΥΓΧΩΝΕΥΘΕΝΤΑ ΙΚΑ	8	4			12
ΔΗΜΟΣΙΟ (ΕΦΚΑ)	18	138	12		168
ΟΑΕΕ	1	2	5		8
ΕΤΑΑ	12	3			15
ΝΑΤ		43			43
ΕΤΑΠ-ΜΜΕ	1		1		2
ΣΥΝΟΛΟ	1.381	930	256	0	2.567

Πίνακας 16: Κατανομή πληρωμής νέων συντάξεων με προσωρινή απόφαση συνταξιοδότησης ανά φορέα και κατηγορία σύνταξης

Στον πίνακα 17 παρουσιάζονται αναλυτικά στοιχεία σχετικά με την κατανομή των συνταξιούχων με οριστική απόφαση συνταξιοδότησης ανά ηλικία, κατηγορία σύνταξης και φορέα ασφάλισης. Παρατηρείται πως για το μήνα Μάιο, ο μεγαλύτερος αριθμός νέων κύριων συντάξεων εντοπίζεται στο ΙΚΑ σε ποσοστό 78% και αφορά σε συνταξιούχους ηλικίας 61-65 ετών και 66-70 ετών.

Φορέας Κοινωνικής Ασφάλισης	Ηλικία	Γήρατος	Θανάτου	Αναπηρίας	Χωρίς Ένδειξη Κατηγορίας	Σύνολο	Μ.Ο. Σύνταξης (€)
ΔΗΜΟΣΙΟ (ΛΟΙΠΑ)	<=25	0	3	0	0	3	625,4
	26-50	0	0	0	0	0	0
	51-55	0	2	0	0	2	374,1
	56-60	0	2	0	0	2	266,03
	61-65	0	5	0	0	5	369,91
	66-70	0	1	0	0	1	98,95
	71-75	0	7	0	0	7	245,24
	76-80	0	7	0	0	7	501,9
	81-85	0	7	0	0	7	200,19
	86-90	0	2	0	0	2	498,8
	91-95	0	2	0	0	2	821,25
	>95	0	1	0	0	1	66,51
	Χωρίς Ένδειξη	0	0	0	0	0	0
	Σύνολο	0	39	0	0	39	370,33
ΔΗΜΟΣΙΟ (ΕΦΚΑ)	<=25	0	41	0	0	41	327,38
	26-50	18	29	3	0	50	603,83
	51-55	60	19	4	0	83	980,84
	56-60	52	25	6	0	83	831,98

Φορέας Κοινωνικής Ασφάλισης	Ηλικία	Γήρατος	Θανάτου	Αναπηρίας	Χωρίς Ένδειξη Κατηγορίας	Σύνολο	Μ.Ο. Σύνταξης (€)
	61-65	62	44	1	0	107	775,72
	66-70	36	57	1	0	94	730,29
	71-75	1	78	0	0	79	565,18
	76-80	2	97	0	0	99	557,62
	81-85	0	50	0	0	50	545,52
	86-90	0	37	0	0	37	585,59
	91-95	0	15	0	0	15	569,45
	>95	0	0	0	0	0	0
	Χωρίς Ένδειξη	0	0	0	0	0	0
	Σύνολο	231	492	15	0	738	681,66
ΙΚΑ	<=25	0	268	44	0	312	369,83
	26-50	12	115	650	6	783	510,23
	51-55	125	107	339	1	572	564,83
	56-60	543	234	495	0	1.272	728,97
	61-65	1.637	414	302	3	2.356	734,75
	66-70	1.501	462	102	0	2.065	533,36
	71-75	105	637	49	0	791	445,1
	76-80	25	559	47	0	631	421,5
	81-85	11	555	42	0	608	449,69
	86-90	11	319	11	0	341	428,13
	91-95	5	84	3	0	92	468,99
	>95	0	13	3	0	16	522,44
	Χωρίς Ένδειξη	0	0	0	0	0	0
	Σύνολο	3.975	3.767	2.087	10	9.839	577,97
ΟΑΕΕ	<=25	0	121	0	3	124	283,44
	26-50	1	23	59	7	90	482,74
	51-55	2	5	65	5	77	690,43
	56-60	4	10	75	6	95	829,93
	61-65	169	6	53	2	230	1166,39
	66-70	104	5	20	10	139	919,54
	71-75	44	4	0	4	52	787,18
	76-80	9	1	2	1	13	654,89
	81-85	2	0	0	2	4	715,94
	86-90	0	7	1	0	8	437,8
	91-95	2	0	1	0	3	627,51
	>95	0	0	0	0	0	0
	Χωρίς Ένδειξη	0	0	0	0	0	0
	Σύνολο	337	182	276	40	835	795,67

Φορέας Κοινωνικής Ασφάλισης	Ηλικία	Γήρατος	Θανάτου	Αναπηρίας	Χωρίς Ένδειξη Κατηγορίας	Σύνολο	Μ.Ο. Σύνταξης (€)
ΣΥΓΧΩΝΕΥΘΕΝΤΑ ΙΚΑ	<=25	0	13	0	0	13	470,85
	26-50	0	2	5	0	7	680,03
	51-55	8	1	3	0	12	977,93
	56-60	18	4	9	0	31	988,59
	61-65	17	1	8	1	27	959,17
	66-70	6	3	3	0	12	744,32
	71-75	3	4	0	0	7	802,49
	76-80	2	4	1	0	7	713,42
	81-85	0	1	0	0	1	345,6
	86-90	0	5	0	0	5	539,61
	91-95	0	2	0	0	2	1164,8
	>95	0	0	0	0	0	0
	Χωρίς Ένδειξη	0	0	0	0	0	0
	Σύνολο	54	40	29	1	124	839,33
	ΤΡΑΠΕΖΑ ΤΗΣ ΕΛΛΑΔΟΣ	<=25	0	0	0	0	0
26-50		0	0	0	0	0	0
51-55		0	0	0	0	0	0
56-60		0	1	0	0	1	1650,75
61-65		0	1	0	0	1	1329,56
66-70		0	0	0	0	0	0
71-75		0	1	0	0	1	1045,45
76-80		0	0	0	0	0	0
81-85		0	1	0	0	1	982,18
86-90		0	0	0	0	0	0
91-95		0	0	0	0	0	0
>95		0	0	0	0	0	0
Χωρίς Ένδειξη		0	0	0	0	0	0
Σύνολο		0	4	0	0	4	1251,99
ΕΤΑΑ		<=25	0	55	1	2	58
	26-50	1	14	15	2	32	447,33
	51-55	4	8	11	0	23	741,69
	56-60	6	14	16	0	36	779,63
	61-65	41	22	25	0	88	1008,4
	66-70	46	30	13	0	89	1048,43
	71-75	29	31	1	0	61	992,41
	76-80	3	24	1	0	28	931,59
	81-85	3	35	0	0	38	1030,19
	86-90	1	13	0	0	14	1088,69
	91-95	0	2	0	0	2	1013,21

Φορέας Κοινωνικής Ασφάλισης	Ηλικία	Γήρατος	Θανάτου	Αναπηρίας	Χωρίς Ένδειξη Κατηγορίας	Σύνολο	Μ.Ο. Σύνταξης (€)
	>95	0	0	0	0	0	0
	Χωρίς Ένδειξη	0	0	0	0	0	0
	Σύνολο	134	248	83	4	469	862,48
ΕΤΑΠ-ΜΜΕ	<=25	0	1	0	0	1	176,16
	26-50	0	0	6	0	6	533,82
	51-55	2	0	3	0	5	873,66
	56-60	0	1	7	0	8	1099,9
	61-65	1	0	1	0	2	1054,08
	66-70	2	0	0	0	2	1427,66
	71-75	0	1	0	0	1	1529,33
	76-80	0	1	0	0	1	1338,58
	81-85	0	0	0	0	0	0
	86-90	0	2	0	0	2	1215,95
	91-95	0	0	0	0	0	0
	>95	0	0	0	0	0	0
	Χωρίς Ένδειξη	0	0	0	0	0	0
	Σύνολο	5	6	17	0	28	957,49
ΟΓΑ	<=25	0	7	3	0	10	441,12
	26-50	0	4	17	0	21	411,99
	51-55	1	3	7	0	11	451,78
	56-60	0	4	15	0	19	383,36
	61-65	7	0	23	0	30	474,96
	66-70	106	1	12	112	231	319,69
	71-75	21	0	2	51	74	210,02
	76-80	1	0	5	44	50	194,68
	81-85	1	0	16	44	61	341,42
	86-90	0	0	9	13	22	413,57
	91-95	1	0	4	4	9	534,22
	>95	0	0	2	1	3	607,45
	Χωρίς Ένδειξη	0	0	0	0	0	0
	Σύνολο	138	19	115	269	541	323,93
ΕΤΕΑΕΠ	<=25	2	103	0	0	105	123,14
	26-50	34	35	118	0	187	141,45
	51-55	243	22	68	0	333	192,52
	56-60	587	42	86	0	715	194,4
	61-65	856	70	40	0	966	192,05
	66-70	369	68	10	0	447	183,13
	71-75	119	78	3	0	200	162,25

Φορέας Κοινωνικής Ασφάλισης	Ηλικία	Γήρατος	Θανάτου	Αναπηρίας	Χωρίς Ένδειξη Κατηγορίας	Σύνολο	Μ.Ο. Σύνταξης (€)
	76-80	9	104	0	0	113	111,73
	81-85	4	99	0	0	103	99,21
	86-90	3	62	0	0	65	108,7
	91-95	2	14	0	0	16	103,82
	>95	0	3	0	0	3	124,51
	Χωρίς Ένδειξη	0	0	0	0	0	0
	Σύνολο	2.228	700	325	0	3.253	176,53
ΠΡΟΣΥΝΤΑΞΙΟΔΟΤΙΚΑ	<=25	0	1	0	0	1	221,44
	26-50	2	0	0	0	2	414,83
	51-55	7	0	0	0	7	427,94
	56-60	8	0	0	0	8	481,82
	61-65	5	0	0	0	5	414,24
	66-70	0	0	0	0	0	0
	71-75	0	0	0	0	0	0
	76-80	0	0	0	0	0	0
	81-85	0	0	0	0	0	0
	86-90	0	0	0	0	0	0
	91-95	0	0	0	0	0	0
	>95	0	0	0	0	0	0
	Χωρίς Ένδειξη	0	0	0	0	0	0
	Σύνολο	22	1	0	0	23	433,58
NAT	<=25	0	3	0	0	3	125,86
	26-50	0	0	0	0	0	0,00
	51-55	0	0	0	0	0	0,00
	56-60	1	0	0	0	1	628,94
	61-65	1	0	0	0	1	409,13
	66-70	13	0	0	0	13	463,17
	71-75	0	0	0	0	0	0,00
	76-80	0	0	0	0	0	0,00
	81-85	0	0	0	0	0	0,00
	86-90	0	0	0	0	0	0,00
	91-95	0	0	0	0	0	0,00
	>95	0	0	0	0	0	0,00
	Χωρίς Ένδειξη	0	0	0	0	0	0,00
	Σύνολο	15	3	0	0	18	413,16
ΓΕΝΙΚΟ ΣΥΝΟΛΟ	7.139	5.501	2.947	324	15.911		

Πίνακας 17: Κατανομή νέων συνταξιούχων ανά ηλικία, κατηγορία σύνταξης & Φορέα Κοινωνικής Ασφάλισης

Στον Πίνακα 18 που ακολουθεί παρουσιάζονται αναλυτικά στοιχεία για το πλήθος των αναστολών συντάξεων και το ποσό αναστολής λόγω ληξιαρχικών μεταβολών (θάνατος, γάμος) ανά ταμείο. Το μήνα Μάιο διακόπηκαν **11.654** συντάξεις συνολικού ποσού **4.830.618,35€** από τις οποίες **2.603** ήταν επικουρικές (ΕΤΕΑΕΠ).

Φορέας	Γήρατος	Θανάτου	Αναπηρίας	Χωρίς Ένδειξη	Πλήθος	Πληρωτέο Τελικό (€)
ΙΚΑ	1.418	882	307	1	2.608	1.463.162,87
ΣΥΓΧΩΝΕΥΘΕΝΤΑ ΙΚΑ	160	60	10	3	233	223.424,45
ΔΗΜΟΣΙΟ (ΕΦΚΑ)	447	274	22		743	641.662,14
ΔΗΜΟΣΙΟ (ΛΟΙΠΑ)	1	133	59		193	52.884,39
ΟΑΕΕ	514	329	108	8	959	549.509,80
ΟΓΑ	2.170	5	440	14	2.629	1.070.309,53
ΕΤΑΑ	106	56	7		169	198.275,68
ΝΑΤ	92	79	8		179	124.629,74
ΕΤΑΠ-ΜΜΕ	2	7	2		11	8.223,85
ΤΡΑΠΕΖΑ ΤΗΣ ΕΛΛΑΔΟΣ	2	4			6	4.301,05
ΜΤΣ-ΣΥ	1				1	1.075,58
ΕΤΕΑΕΠ	1.718	696	189		2.603	385.992,17
ΠΡΟΣΥΝΤΑΞΙΟΔΟΤΙΚΑ	6				6	2.188,07
ΜΕΡΙΣΜΑΤΑ	929	385			1.314	104.979,03
ΣΥΝΟΛΟ	7.566	2.910	1.152	26	11.654	4.830.618,35

Πίνακας 18: Κατανομή πλήθους αναστολών συντάξεων λόγω ληξιαρχικών μεταβολών και ποσού ανά ταμείο

2.4 Ανάλυση Συντάξεων ανά Κατηγορία και κλίμακα ποσού

Το Μάιο του 2018 πληρώθηκαν συνολικά **4.474.725** συντάξεις, από τις οποίες οι **2.838.805** ήταν κύριες, οι **1.229.793** επικουρικές και **406.127** μερίσματα. Η μηνιαία δαπάνη που κατέβαλλαν τα ταμεία ανήλθε σε **2.306.282.823,12 €** και **περιλαμβάνει τις κρατήσεις φόρου, τις κρατήσεις υπέρ υγείας και ΑΚΑΓΕ ενώ δεν περιλαμβάνει την παροχή ΕΚΑΣ.** Αναλυτικά στοιχεία ανά κατηγορία σύνταξης αποτυπώνονται στον Πίνακα 19.

Κατηγορία Σύνταξης	Πλήθος	Μηνιαίο Ποσό	Μέση Σύνταξη	Διάμεσος
A. Κύρια	2.838.805	2.054.864.953,96 €	723,85 €	
Γήρατος	1.952.700	1.600.601.300,41 €	819,69 €	670,26 €
Θανάτου	597.857	297.519.852,71 €	497,64 €	438,16 €
Αναπηρική	251.394	142.862.807,88 €	568,28 €	486,84 €
Ανασφάλιστων Υπερηλικών ΟΓΑ	32.513	10.556.154,96 €	324,67 €	360,00 €
Λοιπά	4.341	3.324.838,00 €	765,92 €	783,30 €
B. Επικουρική	1.229.793	211.649.255,88 €	172,10 €	
Γήρατος	903.755	171.018.449,30 €	189,23 €	186,46 €
Θανάτου	253.309	29.872.637,92 €	117,93 €	106,93 €
Αναπηρική	72.729	10.758.168,66 €	147,92 €	142,02 €
Λοιπά	0,00	0,00 €	0,00 €	
Γ. Μερίσματα	406.127	39.768.613,28 €	97,92 €	
Γήρατος	338.888	35.178.172,13 €	103,80 €	96,74 €
Θανάτου	67.217	4.585.186,92 €	68,21 €	50,19 €
Αναπηρική	22	5.254,23 €	238,83 €	253,09 €
Λοιπά	0	0,00 €	0,00 €	
ΣΥΝΟΛΟ	4.474.725	2.306.282.823,12		

Πίνακας 19: Πλήθος Συντάξεων ανά κατηγορία σύνταξης & μηνιαία δαπάνη προ φόρου, μη συμπεριλαμβανομένης της παροχής ΕΚΑΣ, συμπεριλαμβανομένης της κράτησης υπέρ υγείας.

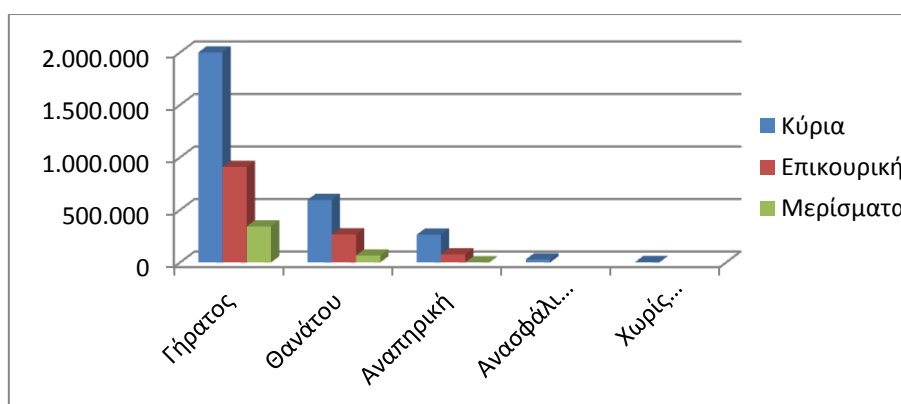

Διάγραμμα 2: Κατανομή Συντάξεων ανά Κατηγορία Σύνταξης

Στον Πίνακα 20 παρουσιάζονται τα δεδομένα των συντάξεων (κύριων, επικουρικών και μερισμάτων) σε κλίμακες ανά κατηγορία σύνταξης και εύρος ποσού. Επισημαίνεται, ότι η εν λόγω ανάλυση αφορά σε συντάξεις και όχι εισόδημα συνταξιούχου. Στην κατηγορία «γήρατος» έχουν συμπεριληφθεί και οι συντάξεις ανασφάλιστων υπεργολικών του ΟΓΑ. Τα ποσά σε κάθε περίπτωση περιλαμβάνουν τις κρατήσεις φόρου, τις κρατήσεις υπέρ υγείας και ΑΚΑΓΕ ενώ δεν περιλαμβάνουν την παροχή ΕΚΑΣ. Ο νέος τρόπος απεικόνισης περιλαμβάνει το σύνολο της δημοσιονομικής δαπάνης για τις συντάξεις με αποτέλεσμα να εμφανίζονται διαφοροποιημένα τα ποσά σε σχέση με τον προηγούμενο τρόπο απεικόνισης (δεν περιελάμβαναν τις κρατήσεις υπέρ υγείας και ΑΚΑΓΕ).

Εύρος Ποσού	Γήρατος		Θανάτου		Αναπηρικές		Λοιπές	
	Πλήθος	Μ.Ο.(€)	Πλήθος	Μ.Ο.(€)	Πλήθος	Μ.Ο.(€)	Πλήθος	Μ.Ο.(€)
A. Κύριες								
0,01-500	604.572	372,06	396.037	334,39	142.140	386,89	6.576	185,76
500,01-1.000	705.473	680,74	159.748	712,59	83.814	676,12	4.120	785,10
1000,01-1500	506.224	1.229,33	38.847	1.178,74	21.845	1.140,30	4	1.392,37
1.500,01-2.000	142.781	1.689,54	3.072	1.662,95	3.209	1.686,84	0	0,00
2.000,01-2.500	19.714	2.082,08	139	2.148,01	331	2.125,17	0	0,00
Άνω των 2.500,01	90	2.729,85	14	3.995,73	55	3.200,73	0	0,00
ΣΥΝΟΛΟ	1.978.854		597.857		251.394		10.700	
B. Επικουρικές								
0,01-100	56.391	77,99	115.899	72,46	15.481	72,34	0	0,00
100,01-200	522.285	158,92	122.175	145,01	45.618	146,90	0	0,00
200,01-300	271.586	229,01	13.509	227,27	10.025	230,99	0	0,00
300,01-400	36.447	342,35	1.140	342,48	1.100	340,53	0	0,00
400,01-500	9.234	432,64	340	440,02	345	442,16	0	0,00
500,01-1.000	7.695	626,25	246	598,06	160	588,60	0	0,00
1.000,01-1.500	116	1.133,83	0	0,00	0	0,00	0	0,00
1.500,01-2.000	1	1.748,88	0	0,00	0	0,00	0	0,00
2.000,01-2.500	0	0,00	0	0,00	0	0,00	0	0,00
Άνω των 2.500,01	0	0,00	0	0,00	0	0,00	0	0,00
ΣΥΝΟΛΟ	903.755		253.309		72.729		0	
Γ. Μερίσματα								
0,01-100	182.095	72,25	52.993	46,80	2	47,78	0	0,00
100,01-200	137.747	125,11	12.675	135,10	1	156,78	0	0,00
200,01-300	17.394	244,64	1.379	245,35	13	243,79	0	0,00
300,01-400	1.638	321,01	168	317,54	6	305,43	0	0,00
400,01-500	7	435,78	2	443,97	0	0,00	0	0,00
500,01-1.000	7	576,44	0	0,00	0	0,00	0	0,00
1.000,01-1.500	0	0,00	0	0,00	0	0,00	0	0,00
1.500,01-2.000	0	0,00	0	0,00	0	0,00	0	0,00
2.000,01-2.500	0	0,00	0	0,00	0	0,00	0	0,00
Άνω των 2.500,01	0	0,00	0	0,00	0	0,00	0	0,00
ΣΥΝΟΛΟ	338.888		67.217		22		0	

Πίνακας 20: Κατανομή Συντάξεων ανά εύρος καταβαλλόμενου ποσού. Περιλαμβάνουν τις κρατήσεις φόρου, τις κρατήσεις υπέρ υγείας και ΑΚΑΓΕ ενώ δεν περιλαμβάνουν την παροχή ΕΚΑΣ.

2.5 Συνταξιοδοτική Δαπάνη ΕΦΚΑ, ΕΤΕΑΕΠ & Μερισμάτων

Στους ακόλουθους Πίνακες 21 και 22 και 23 αντίστοιχα αποτυπώνεται η κατανομή των συντάξεων ανά κατηγορία σύνταξης και η συνταξιοδοτική δαπάνη ΕΦΚΑ, ΕΤΕΑΕΠ και Μερισμάτων.

Κατανομή Συντάξεων & Συνταξιοδοτικής Δαπάνης Κύριων Συντάξεων														
Συνομογραφία	Γήρατος			Θανάτου			Αναπηρικές			Λοιπές			Σύνολο	
	Πλήθος	Μηνιαίο Ποσό(€)	Μ.Ο.(€)	Πλήθος	Μηνιαίο Ποσό(€)	Μ.Ο.(€)	Πλήθος	Μηνιαίο Ποσό(€)	Μ.Ο.(€)	Πλήθος	Μηνιαίο Ποσό(€)	Μ.Ο.(€)	Πλήθος	Μηνιαίο Ποσό(€)
ΕΦΚΑ	1.948.226	1.595.140.408	818,77	580.376	290.521.601	500,57	245.845	140.002.954	569,48	4.339	3.323.286	765,9	2.778.786	2.028.988.249
ΔΗΜΟΣΙΟ (ΛΟΙΠΑ)	377	215.883	572,63	16.269	6.066.511	372,89	5.400	2.700.211	500,04				22.046	8.982.605
ΤΣΠΤΕ	3.293	4.812.432	1.461,41	1.154	894.259	774,92	149	159.643	1.071,43				4.596	5.866.335
ΟΓΑ	26.154	9.419.291	360,15							6.359	1.136.864	178,8	32.513	10.556.155
ΕΤΕΑΕΠ-ΤΑΔΚΥ(Κ)	20	19.840	991,99	5	4.286	857,19							25	24.126
ΖΑΠΠΕΙΟ	5	5.870	1.174,02							2	1.552	775,8	7	7.422
ΕΤΕΑΕΠ-ΤΕΑΠΕΤΕ	687	313.528	456,37										687	313.528
ΜΤΣ-ΣΥ	92	93.340	1.014,57	53	33.196	626,33							145	126.536
ΣΥΝΟΛΟ	1.978.854	1.610.020.592		597.857	297.519.853		251.394	142.862.808		10.700	4.461.702		2.838.805	2.054.864.954

Πίνακας 21: Κατανομή Συντάξεων και συνταξιοδοτικής δαπάνης ΕΦΚΑ. Περιλαμβάνουν τις κρατήσεις φόρου, τις κρατήσεις υπέρ υγείας και ΑΚΑΓΕ ενώ δεν περιλαμβάνουν την παροχή ΕΚΑΣ.

Κατανομή Συντάξεων & Συνταξιοδοτικής Δαπάνης Επικουρικών Συντάξεων														
Συντομογραφία	Γήρατος			Θανάτου			Αναπηρικές			Λοιπές			Σύνολο	
	Πλήθος	Μηνιαίο Ποσό(€)	Μ.Ο.(€)	Πλήθος	Μηνιαίο Ποσό(€)	Μ.Ο.(€)	Πλήθος	Μηνιαίο Ποσό(€)	Μ.Ο.(€)	Πλήθος	Μηνιαίο Ποσό(€)	Μ.Ο.(€)	Πλήθος	Μηνιαίο Ποσό(€)
ΕΤΕΑΕΠ	898.303	168.062.763	187,09	253.197	29.855.651	117,91	72.699	10.752.697	147,91				1.224.199	208.671.112
ΕΤΑΤ-ΤΕΑΠΕΤ	3.720	2.091.046	562,11	88	12.182	138,43	23	4.206	182,85				3.831	2.107.433
ΕΤΑΤ-ΤΑΠΤΠ	1.408	740.309	525,79										1.408	740.309
ΕΤΑΤ-ΛΑΚ	310	117.844	380,14	20	3.467	173,37	6	1.070	178,28				336	122.382
ΠΛΟΗΓΗΣΗ	14	6.487	463,33	4	1.338	334,41	1	196	196,02				19	8.020
ΣΥΝΟΛΟ	903.755	171.018.449		253.309	29.872.638		72.729	10.758.169		0	0		1.229.793	211.649.256

Πίνακας 22: Κατανομή Συντάξεων και συνταξιοδοτικής δαπάνης ΕΤΕΑΕΠ. Περιλαμβάνουν τις κρατήσεις φόρου, τις κρατήσεις υπέρ υγείας και ΑΚΑΓΕ ενώ δεν περιλαμβάνουν την παροχή ΕΚΑΣ.

Συντομογραφία	Γήρατος			Θανάτου			Αναπηρικές			Λοιπές			Σύνολο	
	Πλήθος	Μηνιαίο Ποσό(€)	Μ.Ο.(€)	Πλήθος	Μηνιαίο Ποσό(€)	Μ.Ο.(€)	Πλήθος	Μηνιαίο Ποσό(€)	Μ.Ο.(€)	Πλήθος	Μηνιαίο Ποσό(€)	Μ.Ο.(€)	Πλήθος	Μηνιαίο Ποσό(€)
ΜΕΡΙΣΜΑΤΑ	338.888	35.178.172	838,28	67.217	4.585.187	601,64	22	5.254	238,83				406.127	39.768.613

Πίνακας 23: Κατανομή Μερισμάτων και συνταξιοδοτικής δαπάνης. Περιλαμβάνουν τις κρατήσεις φόρου, τις κρατήσεις υπέρ υγείας και ΑΚΑΓΕ ενώ δεν περιλαμβάνουν την παροχή ΕΚΑΣ.

2.6 Γεωγραφική κατανομή συντάξεων

Όπως προκύπτει από την επεξεργασία του πεδίου του ταχυδρομικού κώδικα των δικαιούχων στα αρχεία των συντάξεων, ο μεγαλύτερος αριθμός συντάξεων καταβάλλεται στην Αττική (1.732.431) και την Κεντρική Μακεδονία (741.727). Ακολουθεί η Θεσσαλία με 308.266 συντάξεις και η Δυτική Ελλάδα με 259.505. Στον πίνακα 24 αποτυπώνεται η γεωγραφική κατανομή των συντάξεων ανά περιφέρεια και κατηγορία σύνταξης.

Περιφέρεια	Σύνολο Συντάξεων	Γήρατος	Θανάτου	Αναπηρίας	Άλλη/Χωρίς Ένδειξη
Ανατολικής Μακεδονίας Θράκης	236.422	171.947	39.708	23.752	1.015
Κεντρικής Μακεδονίας	741.727	537.109	145.946	55.857	2.815
Ηπείρου	149.818	110.825	24.795	13.928	270
Δυτικής Μακεδονίας	110.101	80.362	20.421	9.173	145
Θεσσαλίας	308.266	223.215	55.553	29.072	426
Ιονίων Νήσων	78.140	57.136	14.399	6.434	171
Στερεάς Ελλάδας	220.013	156.603	45.925	17.267	218
Αττικής	1.732.431	1.230.388	405.526	92.456	4.061
Δυτικής Ελλάδας	259.505	188.035	48.465	22.625	380
Πελοποννήσου	220.876	164.594	38.019	17.777	486
Κρήτης	224.587	161.939	40.564	21.730	354
Νοτίου Αιγαίου	99.616	72.740	19.610	7.086	180
Βορείου Αιγαίου	77.947	56.400	15.020	6.440	87
Χωρίς Τιμές	15.276	10.204	4.432	548	92
ΣΥΝΟΛΟ	4.474.725	3.221.497	918.383	324.145	10.700

Πίνακας 24: Γεωγραφική Κατανομή Συντάξεων

Για 15.276 εγγραφές δεν υπήρχε ένδειξη ΤΚ και για το λόγο αυτό δεν περιλαμβάνονται στον πίνακα 24. Στο χάρτη που ακολουθεί αποτυπώνεται ο αριθμός των συντάξεων που καταβάλλεται στις 13 περιφέρειες της χώρας.



Χάρτης 1: Καταβολή Συντάξεων ανά Περιφέρεια

Στον Πίνακα 25 αποτυπώνονται τα ποσά σύνταξης που αντιστοιχούν σε κάθε Περιφέρεια σε σχέση με το αντίστοιχο ΑΕΠ για το έτος 2013 (προσωρινά στοιχεία ΕΛΣΤΑΤ). Σύμφωνα με τα δεδομένα του Πίνακα, στην Περιφέρεια Ηπείρου παρατηρείται η μεγαλύτερη τιμή (21,6%) του λόγου ποσού σύνταξης προς ΑΕΠ και ακολουθεί η Περιφέρεια Θεσσαλίας με τιμή 19,7%. Στην τελευταία θέση βρίσκεται η Περιφέρεια Νοτίου Αιγαίου με τιμή 10,2%.

Περιφέρεια	Μηνιαίο Ποσό Συντάξεων (ευρώ)	ΑΕΠ έτος 2013 (εκ.ευρώ)	% ΑΕΠ
Ανατ. Μακεδονίας - Θράκης	110.540.296,06 €	7.013,00	18,9%
Κεντρικής Μακεδονίας	368.249.705,28 €	24.453,00	18,1%
Δυτικής Μακεδονίας	57.929.315,54 €	4.383,00	15,9%
Θεσσαλίας	152.250.454,83 €	9.284,00	19,7%
Ηπείρου	71.512.281,56 €	3.965,00	21,6%
Ιονίων Νήσων	37.727.468,30 €	3.054,00	14,8%
Δυτικής Ελλάδας	128.411.461,19 €	8.318,00	18,5%
Στερεάς Ελλάδας	110.362.057,10 €	8.315,00	15,9%
Πελοποννήσου	111.444.228,06 €	7.910,00	16,9%
Αττικής	945.993.159,66 €	86.468,00	13,1%
Βορείου Αιγαίου	39.419.501,82 €	2.654,00	17,8%
Νοτίου Αιγαίου	49.679.161,21 €	5.832,00	10,2%
Κρήτης	112.489.634,41 €	8.831,00	15,3%

Πίνακας 25: Ποσά Συντάξεων ανά Περιφέρεια ως Ποσοστό του ΑΕΠ

ΠΑΡΑΡΤΗΜΑ - ΠΙΝΑΚΕΣ

Α. Κατανομή Συντάξεων ανά ταμείο και κατηγορία

Συντομογραφία	Γήρατος	Αναπηρίας	Θανάτου	Άλλη κατηγορία	Χωρίς ένδειξη	Σύνολο	Συνολικό Ποσό δαπάνης (Συμπεριλαμβανομένων Κρατήσεων υπέρ ΑΚΑΓΕ και υπέρ Υγείας)	Κρατήσεις υπέρ ΑΚΑΓΕ	Κρατήσεις υπέρ Υγείας
ΔΗΜΟΣΙΟ	377	5.400	16.269	0	0	22.046	8.982.604,82 €	2.410,61 €	462.035,41 €
ΔΗΜΟΣΙΟ (ΕΦΚΑ)	345.344	8.214	94.213	0	0	447.771	488.998.520,71 €	14.759.815,13 €	28.737.590,86 €
ΙΚΑ	564.129	89.236	211.281	0	0	864.646	537.645.398,38 €	6.603.162,34 €	31.574.477,01 €
ΟΑΕΕ-ΤΣΑ	342	2	85	0	0	429	358.565,06 €	2.773,14 €	21.347,54 €
ΤΣΕΑΠΓΣΟ	9.689	786	2.463	0	0	12.938	10.586.485,62 €	43.587,36 €	629.909,89 €
ΤΣΠΗΣΑΠ	1.243	162	612	0	0	2.017	2.721.618,21 €	220.814,57 €	149.640,57 €
ΤΑΠΑΕ	1.364	40	166	13	0	1.583	2.043.328,15 €	114.829,25 €	115.120,54 €
ΤΣΠΕΤΕ	13.168	337	2.482	0	0	15.987	18.088.057,11 €	804.236,21 €	1.093.763,97 €
ΤΣΠΤΕ	3.293	149	1.154	0	0	4.596	5.866.334,77 €	423.729,62 €	341.825,18 €
ΤΣΠΠΑΤΕ	5.558	161	1.821	56	0	7.596	8.721.563,11 €	471.388,48 €	493.375,08 €
ΤΑΠΙΑΤ	2.487	126	466	0	0	3.079	3.578.725,66 €	145.566,36 €	204.447,58 €
ΤΑΠΕΤΒΑ	635	2	156	5	0	798	960.108,84 €	63.932,04 €	53.555,07 €
ΤΑΠΟΤΕ	44.174	1.348	9.906	384	0	55.812	73.720.814,34 €	4.877.078,58 €	4.121.588,85 €
ΟΑΕΕ-ΤΕΒΕ	205.259	29.637	112.909	2.993	0	350.798	262.062.454,20 €	3.824.280,39 €	15.405.966,35 €
ΟΑΕΕ-ΤΑΕ	948	343	4.527	347	0	6.165	3.090.578,33 €	13.353,02 €	175.050,80 €
ΤΑΝΠΤ-ΟΑΕΕ	1.455	65	609	6	0	2.135	1.444.372,70 €	30.993,74 €	84.639,36 €
ΕΤΑΑ-ΤΑΝ	15.153	771	6.498	0	0	22.422	15.249.511,59 €	464.024,21 €	871.779,08 €
ΕΤΑΑ-ΤΣΑΥ	16.471	386	8.043	124	0	25.024	27.475.737,99 €	2.613.881,61 €	1.492.893,47 €

Συντομογραφία	Γήρατος	Αναπηρίας	Θανάτου	Άλλη κατηγορία	Χωρίς ένδειξη	Σύνολο	Συνολικό Ποσό δαπάνης (Συμπεριλαμβανομένων Κρατήσεων υπέρ ΑΚΑΓΕ και υπέρ Υγείας)	Κρατήσεις υπέρ ΑΚΑΓΕ	Κρατήσεις υπέρ Υγείας
ΕΤΑΑ-ΤΣΜΕΔΕ	20.901	1.274	6.799	0	0	28.974	35.560.204,57 €	2.743.563,68 €	1.955.597,08 €
ΤΣΠΕΑΘ	2.592	233	701	0	0	3.526	4.230.949,18 €	236.720,90 €	29.713,65 €
ΤΑΙΣΥΤ	521	61	193	0	0	775	657.860,48 €	16.149,87 €	37.927,10 €
ΤΣΕΥΠΑ	644	49	334	0	0	1.027	1.094.097,68 €	33.391,89 €	63.642,62 €
ΤΣΕΥΠΘ	55	7	31	0	0	93	102.908,49 €	4.375,68 €	5.865,00 €
ΤΑΤΤΑΘ	994	56	353	0	0	1.403	1.581.656,64 €	70.527,50 €	90.668,16 €
ΤΑΠ-ΔΕΗ	26.080	870	8.827	0	0	35.777	53.559.413,79 €	4.784.928,25 €	3.412.551,89 €
ΟΓΑ	505.400	90.741	0	6.359	0	602.500	265.678.134,44 €	10.856,33 €	15.728.427,38 €
ΤΑΦΕΕΤ	41	7	30	0	0	78	69.027,70 €	784,81 €	4.051,55 €
ΤΑΑΞΤ	38	0	11	0	0	49	57.253,09 €	2.673,74 €	3.274,78 €
ΕΤΕΑΕΠ-ΤΑΔΚΥ(Κ)	20	0	5	0	0	25	24.125,68 €	352,39 €	1.426,40 €
ΖΑΠΠΕΙΟ	5	0	0	2	0	7	7.421,64 €	398,32 €	466,58 €
ΟΠΣ-ΙΚΑ	115.641	13.850	47.831	411	0	177.733	122.378.671,03 €	1.859.173,98 €	7.207.680,29 €
ΟΠΣ-ΙΚΑ(Ν4387)	27.700	3.523	23.504	0	0	54.727	29.572.067,72 €	181.796,24 €	1.763.426,34 €
ΟΓΑ(ΕΠΙΖΩΝΤΩΝ)	0	0	12.116	0	0	12.116	2.184.333,73 €	0,00 €	131.056,67 €
ΟΓΑ ΥΠΑΛΛΗΛΩΝ	512	6	69	0	0	587	779.169,11 €	45.011,79 €	44.030,42 €
ΟΓΑ-ΧΗΡ.(Ν4387)	0	0	132	0	0	132	34.131,59 €	9,88 €	2.047,28 €
ΕΤΕΑΕΠ-ΤΕΑΥΝΤΠ	4.269	340	1.041	0	0	5.650	1.778.630,93 €	56.275,25 €	103.343,80 €
ΕΤΕΑΕΠ-ΤΕΑΥΕΚ	23.744	2.927	6.844	0	0	33.515	7.126.993,68 €	31.287,59 €	425.754,09 €
ΕΤΕΑΕΠ-ΤΕΑΠΟΖΟ	3.000	346	1.136	0	0	4.482	762.544,24 €	457,05 €	45.728,62 €
ΕΤΕΑΕΠ-ΤΕΑΧ	2.024	46	677	0	0	2.747	498.962,78 €	954,41 €	29.884,14 €
ΕΤΕΑΕΠ-ΤΕΑΠΟΚΑ	23.747	268	4.388	0	0	28.403	7.074.545,96 €	85.064,76 €	419.439,41 €

Συντομογραφία	Γήρατος	Αναπηρίας	Θανάτου	Άλλη κατηγορία	Χωρίς ένδειξη	Σύνολο	Συνολικό Ποσό δαπάνης (Συμπεριλαμβανομένων Κρατήσεων υπέρ ΑΚΑΓΕ και υπέρ Υγείας)	Κρατήσεις υπέρ ΑΚΑΓΕ	Κρατήσεις υπέρ Υγείας
ΕΤΕΑΕΠ-ΤΑΔΚΥ	24.737	301	6.087	0	0	31.125	6.158.891,35 €	2.264,68 €	369.405,81 €
ΕΤΕΑΕΠ-ΤΕΑΠΠΕΡΤ	4.028	63	676	0	0	4.767	1.627.844,72 €	62.481,69 €	93.928,50 €
ΕΤΕΑΕΠ-ΤΕΑΑ	2.265	422	897	0	0	3.584	419.752,67 €	239,79 €	25.170,16 €
ΕΤΕΑΕΠ-ΤΑΣ	959	0	513	0	0	1.472	510.678,24 €	17.715,12 €	29.580,42 €
ΕΤΕΑ-ΤΕΑΔΥ-Κ.Υ	191.629	1.434	24.182	0	0	217.245	39.085.724,56 €	5.787,21 €	2.344.858,31 €
ΕΤΕΑΕΠ-ΤΕΑΥΑΠ	12.023	0	3.068	0	0	15.091	1.055.108,71 €	20,12 €	63.311,78 €
ΕΤΕΑΕΠ-ΤΕΑΥΠΣ	5.562	69	1.025	0	0	6.656	650.305,07 €	54,97 €	39.011,74 €
ΕΤΕΑΕΠ-ΤΕΑΕΧ	25.872	872	8.568	0	0	35.312	3.585.267,40 €	0,00 €	215.141,62 €
ΕΤΕΑΕΠ-ΤΕΑΕΙΓΕ	1.399	22	213	0	0	1.634	354.090,64 €	2.978,71 €	21.071,93 €
ΕΤΑΤ-ΤΕΑΠΕΤ	6.592	23	88	0	0	6.703	3.936.284,64 €	172.224,44 €	220.053,82 €
ΕΤΑΤ-ΤΑΠΤΠ	2.816	0	0	0	0	2.816	1.480.631,04 €	55.670,51 €	85.338,91 €
ΕΤΕΑΕΠ-ΕΛΕΜ	4.499	106	726	0	0	5.331	2.476.318,69 €	157.067,64 €	139.185,06 €
ΕΤΕΑΕΠ-ΤΕΑΔ	6.943	370	3.234	0	0	10.547	2.277.953,54 €	15.501,48 €	131.434,07 €
ΕΤΕΑΕΠ-ΕΤΕΑΜ	391.582	53.663	133.330	0	0	578.575	87.356.386,54 €	16.104,61 €	5.236.339,18 €
ΕΤΕΑΕΠ-ΚΕΑΝ	33.073	214	6.070	0	0	39.357	8.846.896,06 €	52.763,97 €	527.646,78 €
ΕΤΕΑΕΠ-ΤΕΑΠΙΕΝ	477	0	46	0	0	523	109.676,77 €	605,61 €	6.544,23 €
ΕΤΕΑΕΠ-ΤΕΑΤΤΑΘ	802	42	208	0	0	1.052	190.855,02 €	849,89 €	11.399,80 €
ΤΑΙΝΕΑΘ	15	0	10	0	0	25	41.483,65 €	3.344,31 €	1.841,93 €
ΕΤΑΤ-ΛΑΚ	469	6	20	0	0	495	190.851,25 €	6.591,20 €	12.226,05 €
ΕΤΕΑ-ΤΕΑΠ ΕΤΒΑ	589	3	151	0	0	743	229.381,58 €	6.639,10 €	13.369,73 €
ΕΤΕΑΕΠ-ΤΣΕΑΠΣΓΟ	6.984	622	1.829	0	0	9.435	1.481.812,53 €	0,00 €	88.911,62 €
ΕΤΕΑΕΠ-ΤΕΑΠΕΤΕ	4.524	75	636	0	0	5.235	2.074.908,85 €	89.983,16 €	119.110,10 €

Συντομογραφία	Γήρατος	Αναπηρίας	Θανάτου	Άλλη κατηγορία	Χωρίς ένδειξη	Σύνολο	Συνολικό Ποσό δαπάνης (Συμπεριλαμβανομένων Κρατήσεων υπέρ ΑΚΑΓΕ και υπέρ Υγείας)	Κρατήσεις υπέρ ΑΚΑΓΕ	Κρατήσεις υπέρ Υγείας
ΕΤΕΑΕΠ-ΤΕΑΠ ΔΕΗ	23.627	722	6.740	0	0	31.089	8.528.717,06 €	155.171,88 €	502.490,16 €
ΕΤΕΑΕΠ-ΤΕΑΠ ΟΤΕ	22.580	417	3.335	0	0	26.332	5.645.229,44 €	63.601,77 €	334.902,00 €
ΕΤΕΑ-ΤΕΑΠ ΕΛΤΑ	7.032	259	2.180	0	0	9.471	1.307.747,92 €	11,07 €	78.471,41 €
ΕΤΕΑΕΠ-ΤΕΑΙΣΥΤ	447	50	183	0	0	680	146.921,30 €	2.228,63 €	8.685,91 €
ΕΤΕΑΕΠ-ΤΑΠΤΠ	1.403	7	331	0	0	1.741	496.793,04 €	15.060,39 €	28.904,49 €
ΕΤΕΑ-ΕΤΕΑΜ-ΟΠΣ	68.352	8.887	34.524	0	0	111.763	16.835.840,08 €	2.797,08 €	1.009.255,22 €
ΕΤΕΑ-ΤΣΜΕΔΕ(Ε)	174	97	188	0	0	459	29.787,02 €	89,75 €	1.781,73 €
ΠΛΟΗΓΗΣΗ	14	1	4	0	0	19	8.020,30 €	579,15 €	0,00 €
ΟΠΑΔ-ΤΥΔΚΥ	86	3	4	0	0	93	87.450,89 €	1.529,72 €	5.482,16 €
ΕΤΕΑΕΠ-ΤΕΑΠΥΚ	644	55	171	0	0	870	260.072,77 €	12.901,86 €	14.830,18 €
ΝΑΤ	40.903	3.549	23.166	0	0	67.618	62.086.853,40 €	2.701.290,55 €	3.549.986,95 €
ΜΤΣ	45.667	0	18.753	0	0	64.420	6.660.389,39 €	0,00 €	146.417,26 €
ΜΤΝ	12.644	0	2.880	0	0	15.524	2.717.648,72 €	0,00 €	0,00 €
ΜΤΑ	12.175	22	2.524	0	0	14.721	3.479.527,84 €	0,00 €	84.898,77 €
ΜΤΠΥ	237.272	0	33.565	0	0	270.837	22.752.790,50 €	762,89 €	0,00 €
ΜΤΣ-ΣΥ	92	0	53	0	0	145	126.535,58 €	772,23 €	6.787,10 €
ΜΤΣ-ΣΥ (ΕΦΚΑ)	399	0	28	0	0	427	405.253,78 €	3.783,18 €	23.546,67 €
ΕΚΟΕΜΝ	12.644	0	2.880	0	0	15.524	1.139.282,57 €	0,00 €	0,00 €
ΕΚΟΕΜΣ	18.486	0	6.615	0	0	25.101	3.018.974,26 €	0,00 €	0,00 €
ΣΥΝΟΛΟ	3.221.497	324.145	918.383	10.700	0	4.474.725	2.306.282.823,12 €	49.274.079,33 €	133.126.331,42 €

Β. Κατανομή συντάξεων ανά νομό

Νομός	Σύνολο	Κύριες	Επικουρικές
ΑΙΤΩΛΟΑΚΑΡΝΑΝΙΑΣ	78.023	55.237	22.786
ΑΡΓΟΛΙΔΑΣ	35.868	25.336	10.532
ΑΡΚΑΔΙΑΣ	34.791	24.077	10.714
ΑΡΤΑΣ	33.185	22.574	10.611
ΑΤΤΙΚΗΣ	1.732.431	1.019.544	712.887
ΑΧΑΪΑΣ	127.398	77.081	50.317
ΒΟΙΩΤΙΑΣ	43.256	28.934	14.322
ΓΡΕΒΕΝΩΝ	13.542	10.093	3.449
ΔΡΑΜΑΣ	42.904	28.585	14.319
ΔΩΔΕΚΑΝΗΣΟΥ	62.436	39.568	22.868
ΕΒΡΟΥ	58.327	40.646	17.681
ΕΥΒΟΙΑΣ	87.011	55.584	31.427
ΕΥΡΥΤΑΝΙΑΣ	6.932	5.014	1.918
ΖΑΚΥΝΘΟΥ	11.987	8.468	3.519
ΗΛΕΙΑΣ	54.084	38.413	15.671
ΗΜΑΘΙΑΣ	57.088	39.280	17.808
ΗΡΑΚΛΕΙΟΥ	107.355	70.895	36.460
ΘΕΣΠΡΩΤΙΑΣ	16.279	11.859	4.420
ΘΕΣΣΑΛΟΝΙΚΗΣ	450.245	273.568	176.677
ΙΩΑΝΝΙΝΩΝ	73.032	45.071	27.961
ΚΑΒΑΛΑΣ	60.717	39.691	21.026
ΚΑΡΔΙΤΣΑΣ	47.736	34.242	13.494
ΚΑΣΤΟΡΙΑΣ	17.169	12.917	4.252
ΚΕΡΚΥΡΑΣ	42.558	27.728	14.830
ΚΕΦΑΛΛΗΝΙΑΣ	14.137	9.953	4.184
ΚΙΛΚΙΣ	29.380	21.276	8.104
ΚΟΖΑΝΗΣ	61.082	40.002	21.080
ΚΟΡΙΝΘΙΑΣ	54.675	37.513	17.162
ΚΥΚΛΑΔΩΝ	37.180	24.988	12.192
ΛΑΚΩΝΙΑΣ	31.391	24.086	7.305
ΛΑΡΙΣΗΣ	113.477	75.465	38.012
ΛΑΣΙΘΙΟΥ	31.819	21.231	10.588
ΛΕΣΒΟΥ	40.593	27.883	12.710
ΛΕΥΚΑΔΑΣ	9.458	6.500	2.958
ΜΑΓΝΗΣΙΑΣ	88.535	55.033	33.502
ΜΕΣΣΗΝΙΑΣ	64.151	43.674	20.477
ΞΑΝΘΗΣ	36.289	24.133	12.156
ΠΕΛΛΗΣ	51.212	37.869	13.343
ΠΙΕΡΙΑΣ	45.136	31.922	13.214
ΠΡΕΒΕΖΗΣ	27.322	18.724	8.598

Νομός	Σύνολο	Κύριες	Επικουρικές
ΡΕΘΥΜΝΗΣ	28.202	18.656	9.546
ΡΟΔΟΠΗΣ	38.185	27.992	10.193
ΣΑΜΟΥ	16.278	11.348	4.930
ΣΕΡΡΩΝ	74.074	53.587	20.487
ΤΡΙΚΑΛΩΝ	58.518	40.358	18.160
ΦΘΙΩΤΙΔΑΣ	66.982	44.599	22.383
ΦΛΩΡΙΝΑΣ	18.308	12.750	5.558
ΦΩΚΙΔΑΣ	15.832	10.474	5.358
ΧΑΛΚΙΔΙΚΗΣ	34.592	23.772	10.820
ΧΑΝΙΩΝ	57.211	35.838	21.373
ΧΙΟΥ	21.076	14.245	6.831
Χωρίς Τιμές*	15.276	10.529	4.747
ΣΥΝΟΛΟ	4.474.725	2.838.805	1.635.920

* Για τις συντάξεις αυτές δεν ήταν συμπληρωμένο το πεδίο του ταχυδρομικού κώδικα

Γ. Κατανομή συντάξεων ανά υπηκοότητα

	Υπηκοότητα	Πλήθος Συντάξεων
1	ΑΓΙΑ ΕΛΕΝΗ	5
2	ΑΖΕΡΜΠΑΙΤΖΑΝ	10
3	ΑΙΓΥΠΤΟΣ	375
4	ΑΙΘΙΟΠΙΑ	28
5	ΑΛΒΑΝΙΑ	5.370
6	ΑΛΓΕΡΙΑ	1
7	ΑΛΛΗ ΧΩΡΑ	254
8	ΑΝΔΟΡΑ	2
9	ΑΡΓΕΝΤΙΝΗ	12
10	ΑΡΜΕΝΙΑ	185
11	ΑΥΣΤΡΑΛΙΑ	327
12	ΑΥΣΤΡΙΑ	75
13	ΑΦΓΑΝΙΣΤΑΝ	3
14	ΒΕΛΓΙΟ	59
15	ΒΕΝΕΖΟΥΕΛΑ	2
16	ΒΙΕΤΝΑΜ	4
17	ΒΟΛΙΒΙΑ	2
18	ΒΟΣΝΙΑ ΚΑΙ ΕΡΖΕΓΟΒΙΝΗ	5
19	ΒΟΥΛΓΑΡΙΑ	4.303
20	ΒΡΑΖΙΛΙΑ	30
21	ΓΑΛΛΙΑ	225
22	ΓΕΡΜΑΝΙΑ	561
23	ΓΕΩΡΓΙΑ	379
24	ΓΙΟΥΓΚΟΣΛΑΒΙΑ	38
25	ΓΚΑΜΠΙΑ	2
26	ΓΚΑΝΑ	10
27	ΓΚΟΥΑΜ	1
28	ΔΑΝΙΑ	29
29	ΔΟΜΗΝΙΚΑΝΙΚΗ ΔΗΜΟΚΡΑΤΙΑ	9
30	ΕΛΒΕΤΙΑ	42
31	ΕΛΛΑΔΑ	4.455.311
32	ΕΡΥΘΡΑΙΑ	3
33	ΕΣΘΟΝΙΑ	3
34	ΖΑΜΠΙΑ	1
35	ΖΙΜΠΑΜΠΟΥΕ	1
36	ΗΝΩΜ.ΒΑΣΙΛΕΙΟ-ΜΕΓ.ΒΡΕΤΤΑΝΙΑ	573
37	ΗΠΑ	248
38	ΙΑΠΩΝΙΑ	7
39	ΙΝΔΙΑ	69

	Υπερηκοότητα	Πλήθος Συντάξεων
40	ΙΝΔΟΝΗΣΙΑ	5
41	ΙΟΡΔΑΝΙΑ	7
42	ΙΡΑΚ	11
43	ΙΡΑΝ	8
44	ΙΡΛΑΝΔΙΑ	12
45	ΙΣΛΑΝΔΙΑ	2
46	ΙΣΠΑΝΙΑ	49
47	ΙΣΡΑΗΛ	8
48	ΙΤΑΛΙΑ	360
49	ΚΑΖΑΚΧΣΤΑΝ	55
50	ΚΑΝΑΔΑΣ	216
51	ΚΕΝΥΑ	1
52	ΚΙΝΑ	3
53	ΚΟΛΟΜΒΙΑ	5
54	ΚΟΝΓΚΟ ΔΗΜΟΚΡΑΤΙΑ ΤΟΥ (BRAZZAVILLE)	4
55	ΚΟΣΤΑ ΡΙΚΑ	12
56	ΚΟΥΒΑ	3
57	ΚΟΥΒΕΙΤ	2
58	ΚΡΟΑΤΙΑ	11
59	ΚΥΠΡΟΣ	1.135
60	ΛΕΤΟΝΙΑ	2
61	ΛΕΥΚΟΡΩΣΙΑ	21
62	ΛΙΒΑΝΟΣ	31
63	ΛΙΒΥΗ	4
64	ΛΙΘΟΥΑΝΙΑ	10
65	ΛΟΥΞΕΜΒΟΥΡΓΟ	2
66	ΜΑΛΤΑ	2
67	ΜΑΡΟΚΟ	11
68	ΜΕΞΙΚΟ	4
69	ΜΟΛΔΑΒΙΑ	136
70	ΜΠΑΝΓΚΛΑΝΤΕΣ	13
71	ΜΠΟΥΡΟΥΝΤΙ	1
72	ΜΠΟΥΤΑΝ	1
73	ΝΕΑ ΓΟΥΙΝΕΑ	2
74	ΝΕΑ ΖΗΛΑΝΔΙΑ	5
75	ΝΙΓΗΡΙΑ	17
76	ΝΙΚΑΡΑΓΟΥΑ	1
77	ΝΟΡΒΗΓΙΑ	9
78	ΝΟΤΙΑ ΚΟΡΕΑ	4
79	ΝΟΤΙΟΣ ΑΦΡΙΚΗ	18

	Υπηκοότητα	Πλήθος Συντάξεων
80	ΟΛΛΑΝΔΙΑ	111
81	ΟΥΓΓΑΡΙΑ	19
82	ΟΥΓΚΑΝΤΑ	6
83	ΟΥΖΜΠΕΚΙΣΤΑΝ	33
84	ΟΥΚΡΑΝΙΑ	407
85	ΟΥΡΟΥΓΟΥΑΗ	2
86	ΠΑΚΙΣΤΑΝ	245
87	ΠΑΝΑΜΑΣ	3
88	ΠΑΡΑΓΟΥΑΗ	2
89	ΠΕΡΟΥ	4
90	ΠΟΛΩΝΙΑ	408
91	ΠΟΡΤΟΓΑΛΙΑ	12
92	ΠΡΑΣΙΝΟ ΑΚΡΩΤΗΡΙΟ	3
93	ΡΟΥΜΑΝΙΑ	495
94	ΡΩΣΙΑ	561
95	ΣΑΝ ΜΑΡΙΝΟ	4
96	ΣΕΡΒΙΑ	16
97	ΣΕΥΧΕΛΛΕΣ	7
98	ΣΙΕΡΑ ΛΕΟΝΕ	1
99	ΣΙΝΓΚΑΠΟΥΡΗ	2
100	ΣΛΟΒΑΚΙΑ	5
101	ΣΛΟΒΕΝΙΑ	3
102	ΣΟΥΔΑΝ	9
103	ΣΟΥΗΔΙΑ	59
104	ΣΡΙ ΛΑΝΚΑ	27
105	ΣΥΡΙΑ	44
106	ΤΑΙΒΑΝ	4
107	ΤΑΝΖΑΝΙΑ	2
108	ΤΑΥΛΑΝΔΗ	4
109	ΤΟΥΡΚΙΑ	1.041
110	ΤΣΕΧΙΑ	33
111	ΤΥΝΗΣΙΑ	6
112	ΥΕΜΕΝΗ	1
113	ΦΙΛΙΠΠΙΝΕΣ	331
114	ΦΙΝΛΑΝΔΙΑ	21
115	ΦΥΡΟΜ	18
116	ΧΙΛΗ	7
117	ΧΟΝΓΚ ΚΟΝΓΚ	2
	ΣΥΝΟΛΟ	4.474.725