



# Υπουργείο Εργασίας, Κοινωνικής Ασφάλισης & Πρόνοιας



## ΕΝΙΑΙΟ ΣΥΣΤΗΜΑ ΕΛΕΓΧΟΥ & ΠΛΗΡΩΜΩΝ ΣΥΝΤΑΞΕΩΝ “ΗΛΙΟΣ”



**ΜΗΝΙΑΙΑ ΑΠΕΙΚΟΝΙΣΗ ΣΥΝΤΑΞΙΟΔΟΤΙΚΩΝ  
ΠΑΡΟΧΩΝ & ΠΡΟΝΟΙΑΚΩΝ ΕΠΙΔΟΜΑΤΩΝ  
ΕΚΘΕΣΗ 20<sup>η</sup>  
ΙΑΝΟΥΑΡΙΟΣ 2015**

## Περιεχόμενα

1. Εισαγωγή .....	3
2. Ποσοτική & Ποιοτική Ανάλυση Δεδομένων Ελέγχου & Πληρωμών Συντάξεων .....	4
2.1 Μέσο Εισόδημα από συντάξεις.....	4
2.2 Κατανομή Συνταξιούχων ανά Ηλικία .....	7
2.3 Ροές Συνταξιούχων ανά Φορέα Κοινωνικής Ασφάλισης .....	9
2.4 Ανάλυση Συντάξεων ανά Κατηγορία και κλίμακα ποσού .....	12
2.5 Γεωγραφική κατανομή συντάξεων .....	14
3. Ανάλυση & Συσχέτιση Προνοιακών Επιδομάτων.....	16
3.1 Πλήθος και Μέσο Ποσό Καταβολής Δικαιούχων Προνοιακών Επιδομάτων.....	16
3.2 Κατανομή Πλήθους Συνταξιούχων/Δικαιούχων Προνοιακών Επιδομάτων .....	18
3.3 Κατανομή Δικαιούχων Προνοιακών Επιδομάτων ανά ηλικία .....	20
3.4 Γεωγραφική Κατανομή Δικαιούχων Προνοιακών Επιδομάτων .....	21
ΠΑΡΑΡΤΗΜΑ –ΠΙΝΑΚΕΣ .....	23
Α. Κατανομή συντάξεων ανά ταμείο και κατηγορία.....	24
Β. Κατανομή συντάξεων ανά νομό.....	27
Γ. Κατανομή συντάξεων ανά υπηκοότητα .....	29
Δ. Γεωγραφική Κατανομή Προνοιακών Επιδομάτων ανά νομό .....	32

## 1. Εισαγωγή

---

Η εικοστή μηνιαία έκθεση του Ενιαίου Συστήματος Ελέγχου και Πληρωμών Συντάξεων «ΗΛΙΟΣ» αποτυπώνει την εικόνα των συνταξιοδοτικών παροχών και των προνοιακών επιδομάτων της χώρας για το μήνα **Ιανουάριο του 2015**.

Σύμφωνα με την επεξεργασία των στοιχείων του συστήματος «ΑΡΙΑΔΝΗ», αναγγέλθηκαν για αναστολή 7.823 συντάξεις λόγω θανάτου του συνταξιούχου συνολικού ποσού 3.593.522,77 ευρώ και 41 λόγω γάμου συνολικού ποσού 7.135,19 ευρώ. Μετά από διασταύρωση που έγινε με τα στοιχεία του Μητρώου προνοιακών επιδομάτων διαπιστώθηκαν 1.043 περιπτώσεις θανόντων ενώ το σύνολο των προνοιακών επιδομάτων ανήλθε σε 178.618.

Η **20<sup>η</sup> έκθεση** είναι δομημένη σε 2 βασικές ενότητες όσον αφορά στην ποιοτική και ποσοτική ανάλυση των δεδομένων:

- η πρώτη ενότητα αποτελείται από 5 υποενότητες και περιλαμβάνει στατιστικά στοιχεία αμιγώς των συντάξεων και των συνταξιούχων της χώρας, του μέσου μηνιαίου εισοδήματος, της ηλικιακής κατανομής των συνταξιούχων, της μηνιαίας εισροής νέων συνταξιούχων ανά ταμείο, κατηγορία σύνταξης, ηλικία, του καταβαλλόμενου ποσού αναδρομικών, την κατανομή του πλήθους και του ποσού αναστολών συντάξεων ανά ταμείο και κατηγορία και της γεωγραφικής κατανομής των συντάξεων,
- η δεύτερη ενότητα η οποία διαρθρώνεται σε 4 υποενότητες περιλαμβάνει στατιστικά στοιχεία σχετικά με το πλήθος και το μέσο εισόδημα των δικαιούχων προνοιακών επιδομάτων, την κατανομή των συνταξιούχων/δικαιούχων προνοιακών επιδομάτων ανά εύρος καταβαλλόμενου ποσού σύνταξης και κατηγορία σύνταξης, την ηλικιακή κατανομή των δικαιούχων και τη γεωγραφική κατανομή τους.

Στο παράρτημα, αποτυπώνονται στοιχεία ανά κατηγορία σύνταξης και κατανομή ανά ταμείο και ανά νομό, η κατανομή των συντάξεων ανά εθνικότητα, καθώς και η γεωγραφική κατανομή των προνοιακών επιδομάτων.

## 2. Ποσοτική & Ποιοτική Ανάλυση Δεδομένων Ελέγχου & Πληρωμών Συντάξεων

### 2.1 Μέσο Εισόδημα από συντάξεις

Από την επεξεργασία των στοιχείων των συντάξεων του Ιανουαρίου του 2015 προέκυψε ότι ο αριθμός των συνταξιούχων της χώρας ανέρχεται σε **2.654.198** και το μέσο εισόδημα των συνταξιούχων γήρατος σε **956,83€** (προ φόρου και κρατήσεων υγειονομικής περίθαλψης). Αναλυτικά στοιχεία αποτυπώνονται στους πίνακες 1 και 2 που ακολουθούν.

Κατηγορία Συνταξιούχων	Πλήθος Συνταξιούχων		
	Νοέμβριος 2014	Δεκέμβριος 2014	Ιανουάριος 2015
Γήρατος	1.991.625	1.992.150	1.992.246
Θανάτου	400.384	401.256	400.424
Αναπηρίας	227.358	228.607	228.695
Ανασφάλιστων Υπερηλικών ΟΓΑ	31.356	31.419	31.370
Χωρίς Ένδειξη Κατηγορίας	1.449	1.481	1.463
<b>ΣΥΝΟΛΟ</b>	<b>2.652.172</b>	<b>2.654.913</b>	<b>2.654.198</b>

**Πίνακας 1:** Πλήθος Συνταξιούχων ανά κατηγορία σύνταξης

Κατηγορία Συνταξιούχων	Μηνιαίο Ποσό (€)			Μέσο Μηνιαίο Εισόδημα από συντάξεις (€)		
	Νοέμβριος 2014	Δεκέμβριος 2014	Ιανουάριος 2015	Νοέμβριος 2014	Δεκέμβριος 2014	Ιανουάριος 2015
Γήρατος	1.892.135.822	1.899.667.865	1.906.245.497	950,05	953,58	956,83
Θανάτου	274.926.138	275.941.210	276.514.252	686,66	687,69	690,55
Αναπηρίας	142.445.454	143.528.235	143.573.648	626,52	627,84	627,80
Ανασφάλιστων Υπερηλικών ΟΓΑ	11.285.992	11.310.192	11.291.395	359,93	359,98	359,94
Χωρίς Ένδειξη Κατηγορίας	1.128.763	1.153.907	1.139.888	778,99	779,14	779,14
<b>ΣΥΝΟΛΟ</b>	<b>2.321.922.169</b>	<b>2.331.601.409</b>	<b>2.338.764.680</b>			

**Πίνακας 2:** Μέσο Μηνιαίο Εισόδημα από Συντάξεις προ Φόρων και Κρατήσεων Περίθαλψης

Για τον υπολογισμό του μέσου μηνιαίου εισοδήματος αθροίζονται στην κατηγορία της σύνταξης γήρατος και όλες οι συντάξεις άλλων κατηγοριών (θανάτου, αναπηρίας) που ενδεχομένως λαμβάνει ένας συνταξιούχος.

Με τα δεδομένα των συντάξεων του **Ιανουαρίου** προκύπτει το μείγμα των συνταξιούχων και το μέσο μηνιαίο εισόδημα από συντάξεις που αποτυπώνεται στο διάγραμμα 1 που ακολουθεί.

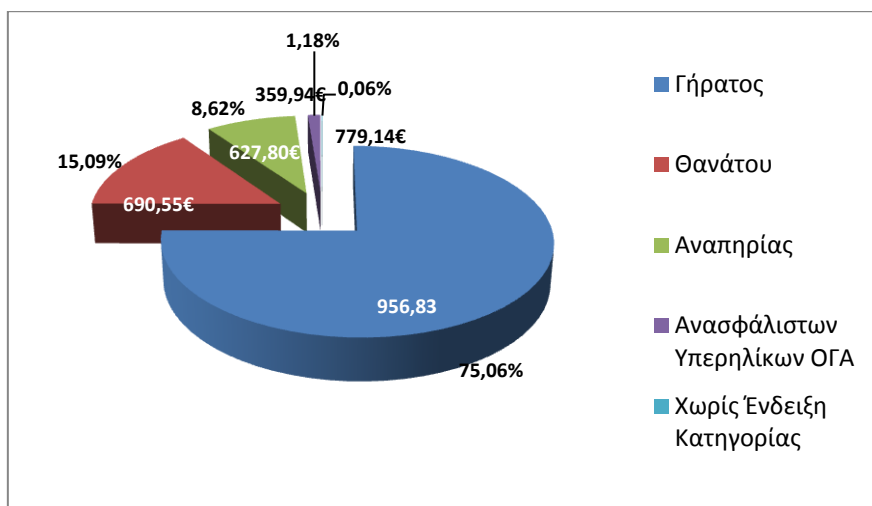

**Διάγραμμα 1:** Ποσοστιαία κατανομή συνταξιούχων & μέσο μηνιαίο εισόδημα

Στον Πίνακα 3 παρουσιάζονται αναλυτικά στοιχεία του αριθμού των συνταξιούχων και του μέσου μηνιαίου εισοδήματός τους ανά φύλο. Παρατηρείται, ότι οι γυναίκες συνταξιούχοι είναι **1.389.809** ενώ οι άνδρες **1.259.951** (4.444 συνταξιούχοι δεν είχαν ένδειξη φύλου).

Κατηγορία Συνταξιούχων	Πλήθος		Μέσο Μηνιαίο Εισόδημα από συντάξεις (€)	
	Γυναίκες	Άνδρες	Γυναίκες	Άνδρες
Γήρατος	908.840	1.082.159	798,95 €	1.089,69€
Θανάτου	370.423	26.860	705,08 €	500,64€
Αναπηρίας	88.336	140.303	547,30 €	678,31€
Ανασφάλιστων Υπερηλικών ΟΓΑ	21.521	9.849	359,96 €	359,91€
Χωρίς Ένδειξη Κατηγορίας	683	780	779,24 €	779,06€
<b>ΣΥΝΟΛΟ</b>	<b>1.389.803</b>	<b>1.259.951</b>		

**Πίνακας 3 :** Μέσο Μηνιαίο Εισόδημα από Συντάξεις προ Φόρων και Κρατήσεων Περίθαλψης ανά φύλο.

Αναλύοντας τα δεδομένα του εισοδήματος των συνταξιούχων σε κλίμακες, προκύπτει ότι ένας μεγάλος αριθμός συνταξιούχων γήρατος λαμβάνουν εισόδημα που κυμαίνεται στο εύρος 500-1000€. Ο ίδιος περίπου αριθμός βρίσκεται στο εύρος 1.000-2.000€. Στον πίνακα 4 που ακολουθεί κατανέμεται το εισόδημα από συντάξεις ανά κατηγορία (γήρατος, θανάτου κτλ) και εύρος ποσού. Στην κατηγορία γήρατος περιλαμβάνονται και οι συντάξεις ανασφάλιστων υπερηλικών του ΟΓΑ. Επισημαίνεται ότι τα ποσά είναι προ κρατήσεων φόρου και υγειονομικής περίθαλψης.

Εύρος Ποσού	Γήρατος		Θανάτου		Αναπηρικές		Λοιπές	
	Πλήθος	Μ.Ο.(€)	Πλήθος	Μ.Ο.(€)	Πλήθος	Μ.Ο.(€)	Πλήθος	Μ.Ο.(€)
0-300	69.775	128,13	45.725	136,12	6.337	168,29	3	0,00
300-400	163.280	368,67	22.889	352,77	53.940	362,49	17	388,36
400-500	215.052	453,11	29.190	447,88	37.720	456,75	0	0,00
500-600	185.311	546,90	57.196	559,29	25.397	541,52	0	0,00
600-700	186.905	653,61	66.394	657,12	31.429	647,84	20	671,40
700-800	191.458	743,68	72.891	754,32	29.922	747,70	1.302	783,30
800-900	106.349	846,77	23.928	845,74	8.077	847,58	120	823,45
900-1.000	96.279	955,34	21.005	954,88	6.867	952,89	0	0,00
1.000-1.500	467.076	1.273,72	52.671	1.200,38	25.633	1.159,88	1	1.187,00
1.500-2.000	294.154	1.688,40	7.443	1.670,83	2.739	1.679,85	0	0,00
2.000-2.500	36.903	2.166,73	773	2.199,60	438	2.188,19	0	0,00
2.500-3.000	8.710	2.665,43	286	2.687,82	160	2.728,48	0	0,00
3.000-3.500	1.385	3.213,58	21	3.206,23	26	3.209,29	0	0,00
3.500-4.000	740	3.694,82	7	3.664,60	7	3.656,45	0	0,00
>4.000	239	4.616,25	5	4.841,91	3	4.496,07	0	0,00
<b>ΣΥΝΟΛΟ</b>	<b>2.023.616</b>		<b>400.424</b>		<b>228.695</b>		<b>1.463</b>	

**Πίνακας 4:** Κατανομή Εισοδήματος Συνταξιούχων ανά εύρος καταβαλλόμενου ποσού

Τέλος, από την κατανομή του πλήθους των συντάξεων ανά συνταξιούχο παρατηρείται πως 1.295.219 συνταξιούχοι λαμβάνουν 1 μόνο σύνταξη, 948.425 λαμβάνουν 2 συντάξεις και 332.437 συνταξιούχοι λαμβάνουν 3 συντάξεις. Πολύ περιορισμένος αριθμός λαμβάνει πάνω από 7 συντάξεις όπως φαίνεται και στον πίνακα 5.

Αριθμός Καταβαλλόμενων Συντάξεων	Συνταξιούχοι
10	4
9	7
8	47
7	351
6	4.504
5	14.016
4	59.188
3	332.437
2	948.425
1	1.295.219
<b>ΣΥΝΟΛΟ</b>	<b>2.654.198</b>

**Πίνακας 5 :** Πλήθος συντάξεων ανά συνταξιούχο

## 2.2 Κατανομή Συνταξιούχων ανά Ηλικία

Στον πίνακα 6 και το διάγραμμα 2 που ακολουθούν παρουσιάζονται αναλυτικά στοιχεία σχετικά με την κατανομή των συνταξιούχων και του εισοδήματός τους ανά ηλικία. Παρατηρείται πως το 23% των συνταξιούχων είναι ηλικίας άνω των 81 ετών, το 32% κυμαίνεται μεταξύ 71 και 80 ετών, το 41% μεταξύ 51 έως 70 ετών ενώ μόλις το 1% είναι συνταξιούχοι ηλικίας μικρότερης των 25 ετών. Συνταξιούχοι ηλικίας μεταξύ 56-65 ετών λαμβάνουν τα υψηλότερα ποσά σύνταξης.

Ηλικία	Πλήθος Συνταξιούχων	Μηνιαίο Ποσό	Μέσο Εισόδημα από συντάξεις
<=25	27.690	11.198.373,95€	404,42€
26-50	88.160	64.132.065,60€	727,43€
51-55	105.836	102.774.836,88€	971,08€
56-60	210.156	228.416.569,00€	1.086,89€
61-65	327.191	366.578.014,74€	1.120,38€
66-70	458.019	443.596.305,78€	968,51€
71-75	402.633	342.631.141,15€	850,98€
76-80	442.145	349.078.570,29€	789,51€
81-85	339.112	250.243.028,06€	737,94€
86-90	187.000	133.893.631,72€	716,01€
91-95	52.756	37.202.302,88€	705,18€
>95	12.519	8.471.553,11€	676,70€
ΑΠΡΟΣΔΙΟΡΙΣΤΗ	979	548.286,38€	560,05€
<b>ΣΥΝΟΛΟ</b>	<b>2.654.198</b>	<b>2.338.764.679,54€</b>	

**Πίνακας 6 :** Πλήθος Συνταξιούχων και μέσο μηνιαίο εισόδημα ανά Ηλικία

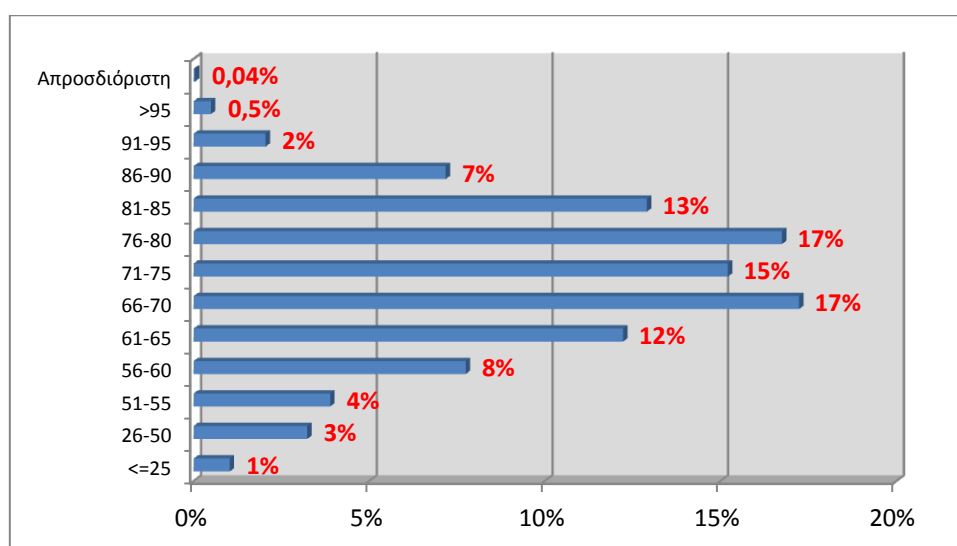

**Διάγραμμα 2 :** Ποσοστιαία Κατανομή Συνταξιούχων ανά Ηλικία

Στον Πίνακα 7 και το διάγραμμα 3 αποτυπώνονται στοιχεία σχετικά με την ηλικιακή σύνθεση των συνταξιούχων ανά κατηγορία σύνταξης. Συνταξιούχοι ηλικίας μικρότερης των 25 ετών λαμβάνουν συντάξεις λόγω θανάτου ή αναπηρίας. Η πλειοψηφία των συνταξιούχων λόγω γήρατος (σε ποσοστό 19% του συνόλου) είναι ηλικίας μεταξύ 66-70 ετών με μέση σύνταξη που αγγίζει το ποσό των 1.017,15€. Υπενθυμίζεται, ότι για τον υπολογισμό του μέσου εισοδήματος από συντάξεις αθροίζονται στην κατηγορία σύνταξης γήρατος και όλες οι συντάξεις άλλων κατηγοριών (θανάτου, αναπηρίας) που ενδεχομένως λαμβάνει ένας συνταξιούχος.

Ηλικία	Γήρατος		Θανάτου		Αναπηρίας		Λοιπές	
	Πλήθος	Μ.Ο. (€)	Πλήθος	Μ.Ο. (€)	Πλήθος	Μ.Ο. (€)	Πλήθος	Μ.Ο. (€)
<=25	0	0,00	24.805	364,55	2.505	741,34	380	785,93
26-50	24.594	1.236,78	33.575	434,65	29.255	634,08	738	774,43
51-55	68.160	1.171,39	19.840	569,19	17.728	651,83	108	781,70
56-60	156.689	1.238,81	27.543	618,91	25.836	665,51	88	779,56
61-65	263.347	1.233,38	32.685	649,70	31.102	658,80	57	786,05
66-70	382.944	1.017,15	40.486	779,00	34.537	651,68	52	779,54
71-75	333.748	878,98	40.799	789,97	28.069	606,75	17	783,30
76-80	356.421	806,93	59.047	779,26	26.664	579,34	13	783,74
81-85	260.729	740,83	60.429	771,94	17.945	581,35	9	783,30
86-90	134.564	710,27	42.028	770,85	10.407	568,73	1	783,30
91-95	33.912	696,68	15.209	763,18	3.635	541,75	0	0,00
>95	7.974	652,00	3.551	750,61	994	610,73	0	0,00
Απροσδιόριστη	534	560,05	427	478,47	18	783,30	0	0,00
<b>ΣΥΝΟΛΟ</b>	<b>2.023.616</b>		<b>400.424</b>		<b>228.695</b>		<b>1.463</b>	

**Πίνακας 7:** Κατανομή Συνταξιούχων και εισοδήματος ανά Ηλικία και Κατηγορία Σύνταξης

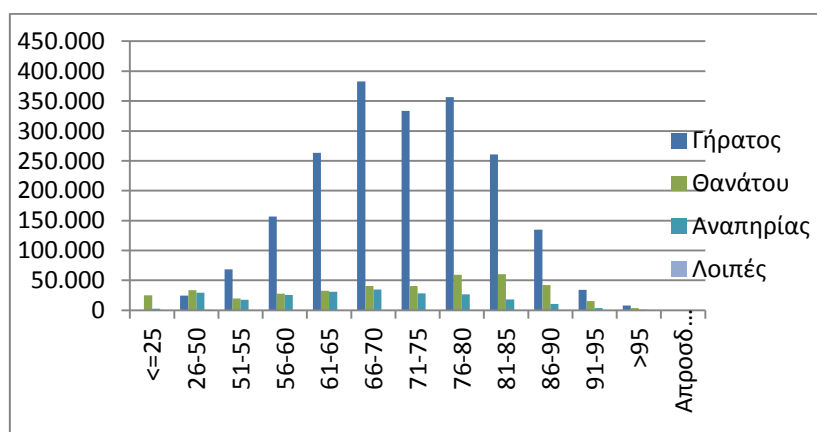

**Διάγραμμα 3 :** Κατανομή Συνταξιούχων ανά Ηλικία και Κατηγορία Σύνταξης



### 2.3 Ροές Συνταξιούχων ανά Φορέα Κοινωνικής Ασφάλισης

Στον Πίνακα 8 αποτυπώνεται η μηνιαία εισροή νέων συνταξιούχων και η δαπάνη για την καταβολή των αναδρομικών και του ποσού των συντάξεων ανά ταμείο κύριας και επικουρικής ασφάλισης. Σύμφωνα με τα στοιχεία του Ιανουαρίου, το συνολικό ποσό των καταβαλλόμενων αναδρομικών στους νέους συνταξιούχους ανήλθε σε **50.014.353,36 €** και το συνολικό ποσό συντάξεων σε **6.838.374,92€** για την πληρωμή **15.661** συντάξεων. Παρατηρείται, ότι μεγαλύτερος αριθμός νέων κύριων συντάξεων εντοπίζεται στο ΙΚΑ σε ποσοστό που αγγίζει περίπου το 54,7%. Αναλυτικά στοιχεία ανά ταμείο και κατηγορία σύνταξης παρουσιάζονται στον Πίνακα 8 που ακολουθεί.

Φορέα Κοινωνικής Ασφάλισης (Συντομογραφία)	Πλήθος Νέων Συνταξιούχων					Συνολικό Ποσό Καταβαλλόμενων Αναδρομικών(€)	Συνολικό Ποσό Καταβαλλόμενων Συντάξεων (€)
	Γήρατος	Θανάτου	Αναπηρίας	Χωρίς Ένδειξη	Σύνολο		
<b>A. Κύρια Σύνταξη</b>							
ΙΚΑ	3.054	1.216	480	0	4.750	16.962.265,19	2.813.083,05
Ταμεία Συγχωνευθέντα στο ΙΚΑ	327	107	14	5	453	1.662.610,61	460.190,04
ΔΗΜΟΣΙΟ	1.459	327	64	0	1.850	3.323.962,24	1.645.279,29
ΟΑΕΕ	248	368	37	0	653	4.371.306,04	407.034,54
ΟΓΑ	335	3	261	0	599	3.310.863,35	172.699,01
ΕΤΑΑ(ΤΣΜΕΔΕ,ΤΣΑΥ,ΤΑΝ)	222	65	23	0	310	2.680.933,84	253.644,18
ΝΑΤ					0		
ΕΤΑΠ-ΜΜΕ	37	18	8		63	434.641,46	47.208,23
<b>ΣΥΝΟΛΟ</b>	<b>5.682</b>	<b>2.104</b>	<b>887</b>	<b>5</b>	<b>8.678</b>	<b>32.746.582,73</b>	<b>5.799.138,34</b>
<b>B. Επικουρική Σύνταξη</b>							
ΕΤΕΑ	2.673	1.082	292	0	4.047	10.556.276,95	660.356,23
ΟΑΕΕ	2	0	0	0	2	13.812,14	440,08
ΕΤΑΑ(ΤΕΑΔ)	58	17	3	0	78	425.161,31	23.296,77
ΕΤΑΠ-ΜΜΕ	5	3	2	0	10	42.906,43	1.804,93
ΝΑΤ-ΚΕΑΝ	2	0	0	0	2	17.541,05	460,25
Λοιπά(ΜΤΣ,ΜΤΑ, ΤΕΑΠΑΣΑ,ΕΚΟΕΜΝ)	2.319	524	1	0	2.844	6.212.072,75	352.878,32
<b>ΣΥΝΟΛΟ</b>	<b>5.059</b>	<b>1.626</b>	<b>298</b>	<b>0</b>	<b>6.983</b>	<b>17.267.770,63</b>	<b>1.039.236,58</b>
<b>ΓΕΝΙΚΟ ΣΥΝΟΛΟ</b>	<b>10.741</b>	<b>3.730</b>	<b>1.185</b>	<b>5</b>	<b>15.661</b>	<b>50.014.353,36</b>	<b>6.838.374,92</b>

**Πίνακας 8:** Κατανομή Νέων Συνταξιούχων ανά Φορέα Κοινωνικής Ασφάλισης και κατηγορία σύνταξης και συνολικό ποσό καταβαλλόμενων αναδρομικών

Στον πίνακα 9 παρουσιάζονται αναλυτικά στοιχεία σχετικά με την κατανομή των συνταξιούχων ανά ηλικία και φορέα κύριας ασφάλισης. Παρατηρείται πως για το μήνα Ιανουάριο ο μεγαλύτερος αριθμός νέων κύριων συντάξεων σε ποσοστό που ξεπερνά το 52% αφορά συνταξιούχους ηλικίας 56-61 ετών και 62-67 ετών.

Μήνας	Ηλικία	Φορέας Κοινωνικής Ασφάλισης (Κύρια Σύνταξη)									Σύνολο
		ΙΚΑ	Ταμεία Συγγ/θέντα στο ΙΚΑ	ΔΗΜΟΣΙΟ	ΟΑΕΕ	ΟΓΑ	ΕΤΑΑ	ΝΑΤ	ΕΤΑΠ-ΜΜΕ	Λοιπά Ταμεία	
Νοέμβριος 2014	<=25	165	47	53	7	91	13	8	0	0	384
	26-50	351	56	280	31	86	15	20	3	0	842
	51-55	672	92	550	51	53	21	40	1	0	1.480
	56-61	1.463	260	864	240	109	30	27	1	0	2.994
	62-67	1.143	63	432	342	216	49	41	2	0	2.288
	68-73	334	34	181	184	123	21	24	2	0	903
	>73	630	60	331	226	34	23	51	1	0	1.356
	Λοιπά	0	0	0	0	0	1	0	0	0	1
	<b>ΣΥΝΟΛΟ</b>	<b>4.758</b>	<b>612</b>	<b>2.691</b>	<b>1.081</b>	<b>712</b>	<b>173</b>	<b>211</b>	<b>10</b>	<b>0</b>	<b>10.248</b>
Δεκέμβριος 2014	<=25	149	26	71	15	60	16	15	0	0	352
	26-50	355	28	331	45	116	15	21	1	0	912
	51-55	756	92	582	41	56	21	24	1	0	1.573
	56-61	1.810	263	768	213	98	35	33	1	0	3.221
	62-67	1.298	42	361	278	262	49	27	1	0	2.318
	68-73	418	27	159	160	126	34	29	0	0	953
	>73	721	74	285	187	39	44	41	2	0	1.393
	Λοιπά	0	0	0	0	0	0	0	0	0	0
	<b>ΣΥΝΟΛΟ</b>	<b>5.507</b>	<b>552</b>	<b>2.557</b>	<b>939</b>	<b>757</b>	<b>214</b>	<b>190</b>	<b>6</b>	<b>0</b>	<b>10.722</b>
Ιανουάριος 2015	<=25	192	14	63	20	15	20	0	2	0	326
	26-50	277	21	190	8	61	13	0	11	0	581
	51-55	616	96	409	28	33	15	0	14	0	1.211
	56-61	1.430	233	585	86	81	84	0	18	0	2.517
	62-67	1.211	35	364	192	84	108	0	7	0	2.001
	68-73	450	16	84	139	287	38	0	4	0	1.018
	>73	574	38	155	180	38	29	0	5	0	1.019
	Λοιπά	0	0	0	0	0	3	0	2	0	5
	<b>ΣΥΝΟΛΟ</b>	<b>4.750</b>	<b>453</b>	<b>1.850</b>	<b>653</b>	<b>599</b>	<b>310</b>	<b>0</b>	<b>63</b>	<b>0</b>	<b>8.678</b>

**Πίνακας 9:** Κατανομή Νέων Συνταξιούχων ανά Ηλικία & Φορέα Κοινωνικής Ασφάλισης

Στον Πίνακα 10 που ακολουθεί παρουσιάζονται αναλυτικά στοιχεία για το πλήθος των αναστολών συντάξεων και το ποσό αναστολής λόγω ληξιαρχικών μεταβολών (θάνατος, γάμος) ανά ταμείο. Το μήνα Ιανουάριο διακόπηκαν **7.864** συντάξεις συνολικού ποσού **3.600.657,96€** από τις οποίες 5.551 ήταν κύριες και 2.313 επικουρικές.

Φορέας Κοινωνικής Ασφάλισης (Συντομογραφία)	Πλήθος Αναστολών Συντάξεων					Συνολικό Ποσό (€)
	Γήρατος	Θανάτου	Αναπηρίας	Χωρίς Ένδειξη	Πλήθος	
ΙΚΑ	1.003	633	229	0	1.865	1.089.356,14
Ταμεία Συγχωνευθέντα στο ΙΚΑ	106	45	4	0	155	152.608,48
ΔΗΜΟΣΙΟ	349	327	105	0	781	606.636,68
ΟΑΕΕ	355	223	73	7	658	429.355,35
ΟΓΑ	1.559	2	283	0	1.844	762.293,55
ΕΤΑΑ	56	34	7	0	97	86.976,78
ΝΑΤ	86	40	17	0	143	114.512,98
ΕΤΑΠ-ΜΜΕ	6	0	1	1	8	8.408,10
<b>ΣΥΝΟΛΟ</b>	<b>3.520</b>	<b>1.304</b>	<b>719</b>	<b>8</b>	<b>5.551</b>	<b>3.250.148,06</b>
ΕΠΙΚΟΥΡΙΚΗ						
ΕΤΕΑ	1.057	455	133	0	1.645	260.668,39
ΟΑΕΕ-ΤΕΑΑ	13	3	1	0	17	2.398,84
ΕΤΑΑ	15	10	1	0	26	6.550,90
ΝΑΤ-ΚΕΑΝ	48	4	3	0	55	13.337,49
ΕΤΑΠ-ΜΜΕ	2	0	1	0	3	2.156,00
ΛΟΙΠΑ	366	198	3	0	567	65.398,28
<b>ΣΥΝΟΛΟ</b>	<b>1.501</b>	<b>670</b>	<b>142</b>	<b>0</b>	<b>2.313</b>	<b>350.509,90</b>
<b>ΓΕΝΙΚΟ ΣΥΝΟΛΟ</b>	<b>5.021</b>	<b>1.974</b>	<b>861</b>	<b>8</b>	<b>7.864</b>	<b>3.600.657,96</b>

**Πίνακας 10:** Κατανομή πλήθους Αναστολών Συντάξεων λόγω ληξιαρχικών μεταβολών και ποσού ανά ταμείο

## 2.4 Ανάλυση Συντάξεων ανά Κατηγορία και κλίμακα ποσού

Τον Ιανουάριο του 2015 πληρώθηκαν συνολικά **4.526.172** συντάξεις, από τις οποίες οι **2.900.197** ήταν κύριες και **1.625.975** επικουρικές. Το συνολικό ποσό που κατέβαλλαν τα ταμεία ανήλθε σε **2.338.764.679,54€**. Αναλυτικά στοιχεία ανά κατηγορία σύνταξης αποτυπώνονται στον πίνακα 11 που ακολουθεί.

Κατηγορία Σύνταξης	Πλήθος	Μηνιαίο Ποσό
<b>A. Κύρια</b>	<b>2.900.197</b>	<b>2.063.516.856,15</b>
Γήρατος	2.010.021	1.571.631.154,18
Θανάτου	588.304	325.390.721,59
Αναπηρίας	267.349	152.787.657,38
Ανασφάλιστων Υπερηλίκων ΟΓΑ	31.370	11.272.726,21
Χωρίς Ένδειξη Κατηγορίας	3.153	2.434.596,79
<b>B. Επικουρική</b>	<b>1.625.975</b>	<b>275.247.823,39</b>
Γήρατος	1.207.927	225.775.538,74
Θανάτου	344.954	38.523.948,03
Αναπηρίας	73.094	10.948.336,62
Χωρίς Ένδειξη Κατηγορίας	0	0,00
<b>ΣΥΝΟΛΟ</b>	<b>4.526.172</b>	<b>2.338.764.679,54</b>

**Πίνακας 11:** Κατανομή Συντάξεων ανά Κατηγορία Σύνταξης

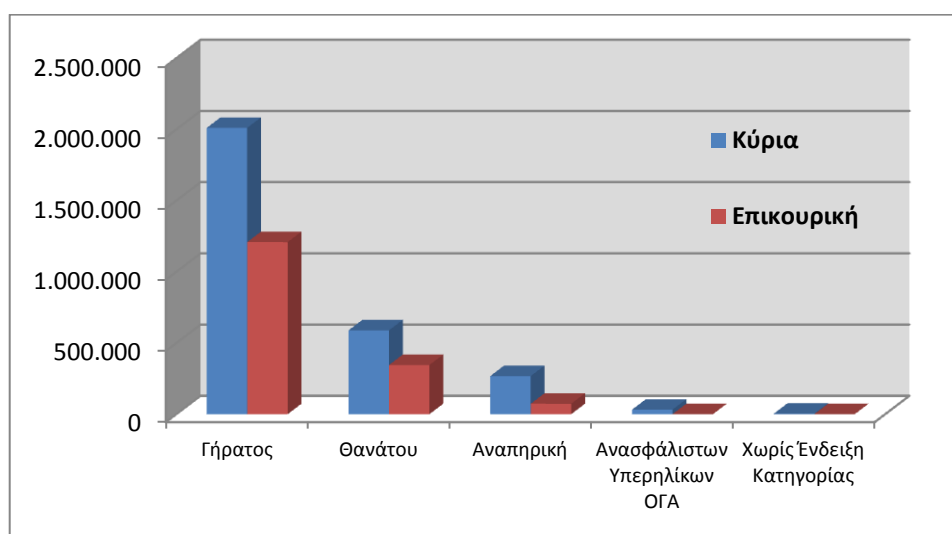

**Διάγραμμα 4:** Κατανομή Συντάξεων ανά Κατηγορία Σύνταξης

Αναλύοντας τα δεδομένα των συντάξεων σε κλίμακες με κριτήριο το ποσό της σύνταξης, προκύπτει ότι η πλειοψηφία των κυρίων συντάξεων βρίσκεται στο εύρος 500-1000€. Επίσης, σημαντικό ποσοστό στις κύριες συντάξεις γήρατος (περίπου 31%) ξεπερνά τα 1.000€. Επισημαίνεται, ότι η εν λόγω ανάλυση αφορά συντάξεις και όχι εισόδημα συνταξιούχου, στο οποίο όπως αναφέρθηκε και στην πρώτη ενότητα αθροίζονται περισσότερες συντάξεις κατά κανόνα.

Στον πίνακα 12 που ακολουθεί κατανέμονται οι συντάξεις ανά κατηγορία και εύρος ποσού. Στην κατηγορία «γήρατος» έχουν συμπεριληφθεί και οι συντάξεις ανασφάλιστων υπερηλίκων του ΟΓΑ. Τα ποσά σε κάθε περίπτωση είναι προ κρατήσεων φόρου και υγειονομικής περίθαλψης.

Εύρος Ποσού	Γήρατος		Θανάτου		Αναπηρικές		Λοιπές	
	Πλήθος	Μ.Ο.(€)	Πλήθος	Μ.Ο.(€)	Πλήθος	Μ.Ο.(€)	Πλήθος	Μ.Ο.(€)
<b>A. Κύριες</b>								
0-500	629.720	367,83	264.961	312,72	135.454	374,79	90	349,69
500-1000	777.484	680,19	283.401	687,80	106.118	668,92	3.061	784,35
1000-1500	542.312	1.233,58	38.643	1.168,66	22.885	1.137,49	2	1.118,73
1500-2000	88.925	1.641,16	873	1.661,64	2.565	1.647,96	0	0,00
2000-2500	1.628	2.167,02	379	2.241,67	241	2.163,66	0	0,00
Άνω των 2.500	1.322	3.014,06	47	3.102,35	86	2.981,46	0	0,00
<b>ΣΥΝΟΛΟ</b>	<b>2.041.391</b>		<b>588.304</b>		<b>267.349</b>		<b>3.153</b>	
<b>B. Επικουρικές</b>								
0-500	1.198.086	183,28	344.690	111,29	72.876	148,33	0	0,00
500-1000	9.498	609,73	259	600,24	214	626,64	0	0,00
1000-1500	326	1.153,30	2	1.168,92	4	1.154,30	0	0,00
1500-2000	15	1.571,22	3	1.641,89	0	0,00	0	0,00
2000-2500	1	2.125,76	0	0,00	0	0,00	0	0,00
Άνω των 2.500	1	3.109,83	0	0,00	0	0,00	0	0,00
<b>ΣΥΝΟΛΟ</b>	<b>1.207.927</b>		<b>344.954</b>		<b>73.094</b>		<b>0</b>	

**Πίνακας 12:** Κατανομή Συντάξεων ανά εύρος καταβαλλόμενου ποσού

## 2.5 Γεωγραφική κατανομή συντάξεων

Όπως προκύπτει από την επεξεργασία του πεδίου του ταχυδρομικού κώδικα των δικαιούχων στα αρχεία των συντάξεων, ο μεγαλύτερος αριθμός συντάξεων καταβάλλεται στην Αττική (1.746.584) και την Κεντρική Μακεδονία (744.402). Ακολουθεί η Θεσσαλία με 313.515 συντάξεις και η Δυτική Ελλάδα με 264.752. Στον πίνακα 13 αποτυπώνεται η γεωγραφική κατανομή των συντάξεων ανά περιφέρεια και κατηγορία σύνταξης.

Περιφέρεια	Σύνολο Συντάξεων	Γήρατος	Θανάτου	Αναπηρίας	Άλλη/Χωρίς Ένδειξη
Ανατολικής Μακεδονίας- Θράκης	240.227	175.120	39.650	25.300	157
Κεντρικής Μακεδονίας	744.402	539.357	146.618	57.912	515
Ηπείρου	151.928	112.129	25.072	14.621	106
Δυτικής Μακεδονίας	113.658	82.927	20.623	10.045	63
Θεσσαλίας	313.515	225.682	56.292	31.289	252
Ιονίων Νήσων	80.814	58.800	14.876	7.082	56
Στερεάς Ελλάδας	226.084	161.788	45.873	18.327	96
Αττικής	1.746.584	1.232.722	418.582	94.037	1.243
Δυτικής Ελλάδας	264.752	191.650	49.213	23.652	237
Πελοποννήσου	227.462	169.853	38.340	19.129	140
Κρήτης	227.254	161.999	41.144	23.968	143
Νοτίου Αιγαίου	98.817	72.189	19.204	7.337	87
Βορείου Αιγαίου	80.960	57.976	15.617	7.316	51
Χωρίς Τιμές	9.715	7.126	2.154	428	7
<b>ΣΥΝΟΛΟ</b>	<b>4.526.172</b>	<b>3.249.318</b>	<b>933.258</b>	<b>340.443</b>	<b>3.153</b>

**Πίνακας 13:** Γεωγραφική Κατανομή Συντάξεων

Για 9.715 εγγραφές δεν υπήρχε ένδειξη TK και για το λόγο αυτό δεν περιλαμβάνονται στον πίνακα 13. Στο χάρτη που ακολουθεί αποτυπώνεται ο αριθμός των συντάξεων που καταβάλλεται στις 13 περιφέρειες της χώρας.



**Χάρτης 1:** Καταβολή Συντάξεων ανά Περιφέρεια

Στον Πίνακα 14 αποτυπώνονται τα ποσά σύνταξης που αντιστοιχούν σε κάθε Περιφέρεια σε σχέση με το αντίστοιχο ΑΕΠ για το έτος 2011 (προσωρινά στοιχεία ΕΛΣΤΑΤ). Σύμφωνα με τα δεδομένα του Πίνακα 14, στην Περιφέρεια Ηπείρου παρατηρείται η μεγαλύτερη τιμή (19,4%) του λόγου ποσού σύνταξης προς ΑΕΠ και ακολουθεί η Περιφέρεια Θεσσαλίας με τιμή 18,9%. Στην τελευταία θέση βρίσκεται η Περιφέρεια Νοτίου Αιγαίου με τιμή 8,4%.

Περιφέρεια	Μηνιαίο Ποσό Συντάξεων (ευρώ)	ΑΕΠ έτος 2011 (εκ.ευρώ)	% ΑΕΠ
Ανατ. Μακεδονίας - Θράκης	113.733.276,58 €	8.228,00	16,6%
Κεντρικής Μακεδονίας	373.305.868,88 €	28.095,00	15,9%
Δυτικής Μακεδονίας	59.055.982,28 €	5.371,00	13,2%
Θεσσαλίας	155.948.123,30 €	9.906,00	18,9%
Ηπείρου	72.910.572,40 €	4.499,00	19,4%
Ιονίων Νήσων	39.332.438,35 €	3.717,00	12,7%
Δυτικής Ελλάδας	131.864.110,26 €	9.595,00	16,5%
Στερεάς Ελλάδας	113.966.863,03 €	9.542,00	14,3%
Πελοποννήσου	114.138.416,53 €	8.978,00	15,3%
Αττικής	954.263.146,93 €	100.317,00	11,4%
Βορείου Αιγαίου	41.275.168,29 €	3.009,00	16,5%
Νοτίου Αιγαίου	49.556.539,73 €	7.076,00	8,4%
Κρήτης	114.245.525,74 €	10.197,00	13,4%

**Πίνακας 14:** Ποσά Συντάξεων ανά Περιφέρεια ως Ποσοστό του ΑΕΠ

### 3. Ανάλυση & Συσχέτιση Προνοιακών Επιδομάτων

#### 3.1 Πλήθος και Μέσο Ποσό Καταβολής Δικαιούχων Προνοιακών Επιδομάτων

Από την επεξεργασία των στοιχείων των προνοιακών επιδομάτων για το μήνα Ιανουάριο του 2015, παρατηρείται πως ο αριθμός των δικαιούχων προνοιακών επιδομάτων στη χώρα μας ανέρχεται σε 169.287 συνολικά και το ποσό που καταβάλλεται σε 57.087.409€. Από το σύνολο των δικαιούχων προνοιακών επιδομάτων το 29% αφορά σε δικαιούχους οι οποίοι παράλληλα λαμβάνουν και συντάξεις. Αναλυτικά στοιχεία αποτυπώνονται στους Πίνακες 15 και 16.

Κατηγορία Δικαιούχων Προνοιακών Επιδομάτων	Πλήθος		
	Νοέμβριος 2014	Δεκέμβριος 2014	Ιανουάριος 2015
Δικαιούχοι μόνο προνοιακών επιδομάτων	119.406	119.527	120.216
Συνταξιούχοι που λαμβάνουν και προνοιακά επιδόματα	48.784	49.011	49.071
<b>ΣΥΝΟΛΟ</b>	<b>168.190</b>	<b>168.538</b>	<b>169.287</b>

**Πίνακας 15:** Πλήθος Δικαιούχων Προνοιακών Επιδομάτων

Κατηγορία Δικαιούχων Προνοιακών Επιδομάτων	Μηνιαίο Ποσό Καταβαλλόμενων Επιδομάτων(€)			Μέσο Ποσό Καταβολής από Προνοιακά Επιδόματα(€)		
	Νοέμβριος 2014	Δεκέμβριος 2014	Ιανουάριος 2015	Νοέμβριος 2014	Δεκέμβριος 2014	Ιανουάριος 2015
Δικαιούχοι μόνο προνοιακών επιδομάτων	38.556.331	38.578.979	38.919.449	322,90	322,76	323,75
Συνταξιούχοι που λαμβάνουν και προνοιακά επιδόματα	18.041.225	18.132.916	18.167.960	369,82	369,98	370,24
<b>ΣΥΝΟΛΟ</b>	<b>56.597.556</b>	<b>56.711.895</b>	<b>57.087.409</b>			

**Πίνακας 16:** Μηνιαίο Ποσό & Μέσο Ποσό Καταβολής από Προνοιακά Επιδόματα



Η κατανομή των δικαιούχων προνοιακών επιδομάτων και το μέσο μηνιαίο ποσό καταβολής που λαμβάνουν αποτυπώνεται στο διάγραμμα 5 που ακολουθεί.

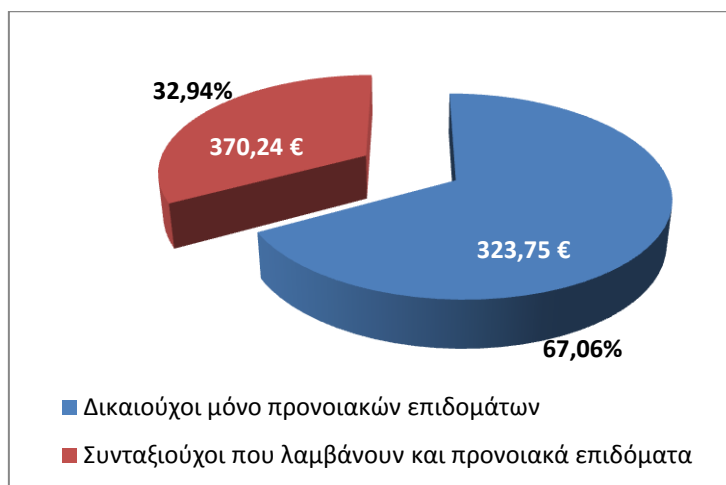

**Διάγραμμα 5:** Κατανομή Δικαιούχων Προνοιακών Επιδομάτων

Στον Πίνακα 17 που ακολουθεί παρουσιάζονται αναλυτικά στοιχεία του αριθμού των δικαιούχων προνοιακών επιδομάτων ανά φύλο. Διαπιστώνεται ότι 81.632 είναι άνδρες και 87.655 γυναίκες.

Κατηγορία Δικαιούχων Προνοιακών Επιδομάτων	Πλήθος		Μέσο Ποσό Καταβολής από Προνοιακά Επιδόματα(€)	
	Γυναίκες	Άνδρες	Γυναίκες	Άνδρες
Δικαιούχοι μόνο προνοιακών επιδομάτων	65.472	54.744	296,86	355,90
Συνταξιούχοι που λαμβάνουν προνοιακά επιδόματα	22.183	26.888	359,97	378,71
<b>ΣΥΝΟΛΟ</b>	<b>87.655</b>	<b>81.632</b>		

**Πίνακας 17:** Μέσο Ποσό Καταβολής από Προνοιακά Επιδόματα ανά φύλο

### 3.2 Κατανομή Πλήθους Συνταξιούχων/Δικαιούχων Προνοιακών Επιδομάτων

Αναλύοντας τα δεδομένα των συνταξιούχων που λαμβάνουν ταυτόχρονα με τη σύνταξή τους και προνοιακά επιδόματα παρατηρείται πως η πλειοψηφία των δικαιούχων είναι συνταξιούχοι λόγω αναπηρίας. Ακολουθούν οι συνταξιούχοι λόγω γήρατος και στη συνέχεια οι συνταξιούχοι λόγω θανάτου. Αναλυτικά στοιχεία αποτυπώνονται στον Πίνακα 18 και το Διάγραμμα 6.

Κατηγορία Συνταξιούχων	Πλήθος Συνταξιούχων/Δικαιούχων Προνοιακών Επιδομάτων	Μηνιαίο Ποσό Συντάξεων(€)	Μηνιαίο Ποσό Επιδομάτων(€)
Γήρατος	18.908	17.722.801	6.469.715
Θανάτου	6.743	4.488.984	2.644.184
Αναπηρίας	22.715	17.885.489	8.785.347
Λοιπά	705	554.199	268.714
<b>ΣΥΝΟΛΟ</b>	<b>49.071</b>	<b>40.651.473</b>	<b>18.167.960</b>

**Πίνακας 18:** Κατανομή Συνταξιούχων Προνοιακών Επιδομάτων ανά κατηγορία σύνταξης

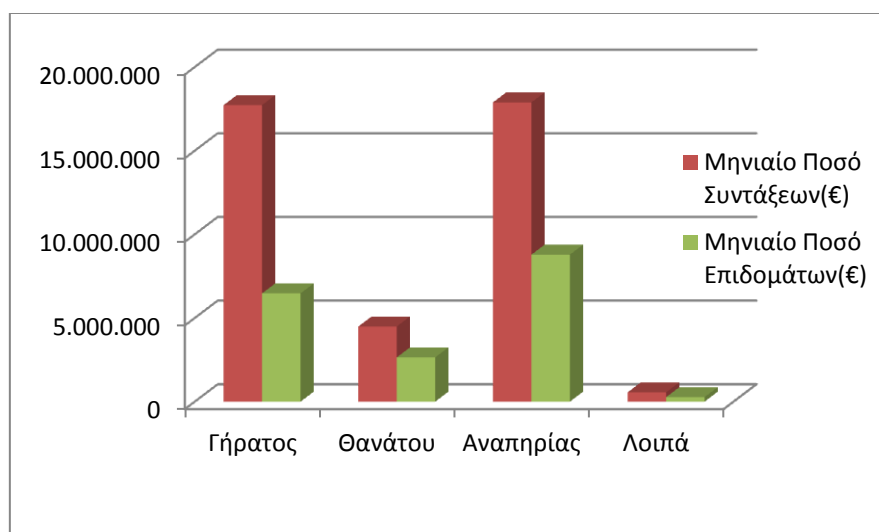

**Διάγραμμα 6:** Κατανομή Μηνιαίου Ποσού ανά κατηγορία σύνταξης

Αναλύοντας τα δεδομένα του εισοδήματος των συνταξιούχων σε κλίμακες, προκύπτει ότι ο μεγαλύτερος αριθμός των συνταξιούχων λόγω γήρατος λαμβάνει επιδόματα που κυμαίνονται στο εύρος 300-400 ευρώ. Στον πίνακα 19 που ακολουθεί, κατανέμεται το ποσό από προνοιακά επιδόματα ανά κατηγορία συνταξιούχου (γήρατος, θανάτου, αναπηρίας, κτλ).

Εύρος Ποσού Σύνταξης	Συνταξιούχοι Γήρατος/Δικαιούχοι Επιδομάτων		Συνταξιούχοι Θανάτου/Δικαιούχοι Επιδομάτων		Συνταξιούχοι Αναπηρίας/Δικαιούχοι Επιδομάτων		Λοιπά	
	Πλήθος	Μηνιαίο Ποσό Επιδομάτων (€)	Πλήθος	Μηνιαίο Ποσό Επιδομάτων (€)	Πλήθος	Μηνιαίο Ποσό Επιδομάτων (€)	Πλήθος	Μηνιαίο Ποσό Επιδομάτων (€)
0-300	292	104.390	1.327	498.589	161	64.212	0	0
300-400	6.615	1.591.750	516	188.898	5.175	2.425.399	0	0
400-500	1.112	402.190	588	230.936	1.353	528.717	0	0
500-600	679	256.645	733	288.369	786	311.427	0	0
600-700	833	308.017	774	314.308	1.253	489.879	6	1.500
700-800	1.041	391.541	809	315.447	5.682	2.269.727	633	240.866
800-900	669	264.151	437	185.598	848	320.264	66	26.348
900-1.000	571	233.979	275	122.336	649	238.048	0	0
1.000-1.500	3.150	1.290.212	1.060	420.850	5.900	1.883.930	0	0
1.500-2.000	2.434	1.049.069	162	57.844	676	188.295	0	0
2.000-2.500	982	391.787	39	13.363	137	37.800	0	0
2.500-3.000	334	118.403	20	6.592	82	24.126	0	0
3.000-3.500	95	31.471	2	527	10	2.635	0	0
3.500-4.000	36	11.939	1	527	2	724	0	0
>4.000	65	24.169	0	0	1	165	0	0
<b>ΣΥΝΟΛΟ</b>	<b>18.908</b>	<b>6.469.715</b>	<b>6.743</b>	<b>2.644.184</b>	<b>22.715</b>	<b>8.785.347</b>	<b>705</b>	<b>268.714</b>

**Πίνακας 19:** Κατανομή Συνταξιούχων Προνοιακών Επιδομάτων ανά κατηγορία σύνταξης και εύρος ποσού

### 3.3 Κατανομή Δικαιούχων Προνοιακών Επιδομάτων ανά ηλικία

Στον πίνακα 20 που ακολουθεί, παρουσιάζονται αναλυτικά στοιχεία σχετικά με την κατανομή των δικαιούχων προνοιακών επιδομάτων και του καταβαλλόμενου μηνιαίου ποσού ανά ηλικία. Παρατηρείται, πως το 30% περίπου των δικαιούχων που λαμβάνουν μόνο προνοιακά επιδόματα είναι ηλικίας έως και 25 ετών και το 37% κυμαίνεται μεταξύ 26-50 ετών. Αντίστοιχα, από την ανάλυση στοιχείων για τους συνταξιούχους/δικαιούχους προνοιακών επιδομάτων παρατηρείται πως το 20% είναι ηλικίας μεταξύ 26-50 ετών, το 21% κυμαίνεται μεταξύ 66-75 ετών και το 22% μεταξύ 76-85 ετών. Αναλυτικά στοιχεία παρουσιάζονται στον Πίνακα 20 και το Διάγραμμα 7 που ακολουθούν.

Ηλικία	Πλήθος		Ποσό Επιδομάτων(€)	
	Δικαιούχοι μόνο προνοιακών επιδομάτων	Συνταξιούχοι που λαμβάνουν και προνοιακά επιδόματα	Δικαιούχοι μόνο προνοιακών επιδομάτων	Συνταξιούχοι που λαμβάνουν και προνοιακά επιδόματα
<=25	35.623	2.281	9.574.606	1.015.465
26-50	44.007	10.035	16.430.214	4.076.217
51-55	7.509	3.374	2.783.558	1.349.708
56-60	7.397	3.595	2.635.086	1.410.306
61-65	8.062	3.690	2.425.243	1.425.914
66-70	5.926	5.222	1.777.890	1.799.038
71-75	4.230	5.001	1.204.965	1.639.120
76-80	3.908	5.843	1.082.790	1.958.917
81-85	2.312	5.026	649.832	1.728.899
86-90	939	3.322	266.637	1.159.873
91-95	231	1.269	67.163	455.800
>95	72	413	21.465	148.703
<b>ΣΥΝΟΛΟ</b>	<b>120.216</b>	<b>49.071</b>	<b>38.919.449</b>	<b>18.167.960</b>

**Πίνακας 20:** Πλήθος Δικαιούχων Προνοιακών Επιδομάτων και κατανομή καταβαλλόμενου ποσού ανά ηλικία

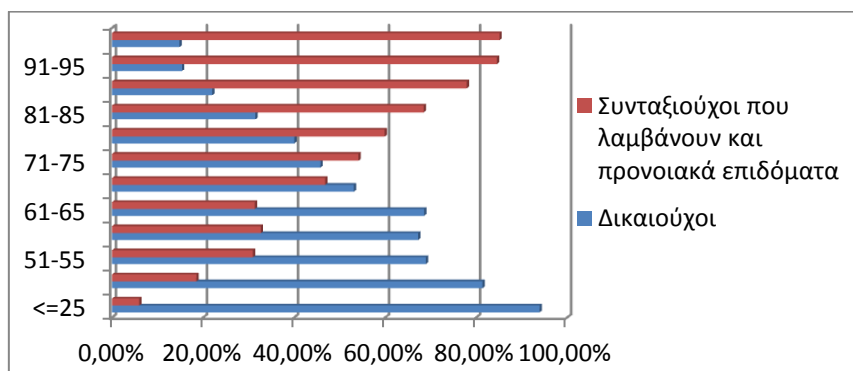

**Διάγραμμα 7:** Ποσοστιαία Κατανομή Δικαιούχων Προνοιακών Επιδομάτων ανά ηλικία

### 3.4 Γεωγραφική Κατανομή Δικαιούχων Προνοιακών Επιδομάτων

Στον Πίνακα 21 αποτυπώνεται η γεωγραφική κατανομή των δικαιούχων προνοιακών Επιδομάτων στις Περιφέρειες της χώρας και της μηνιαίας δαπάνης με βάση τον ΤΚ της κατοικίας τους. Σύμφωνα με τα δεδομένα του πίνακα 21, ο μεγαλύτερος αριθμός δικαιούχων προνοιακών επιδομάτων εντοπίζεται στην Αττική (43.345 δικαιούχοι & 15.628 συνταξιούχοι) και την Κεντρική Μακεδονία (24.015 δικαιούχοι & 8.542 συνταξιούχοι). Για όσους δεν υπήρχε συμπληρωμένος ο ΤΚ περιλαμβάνονται στην κατηγορία «χωρίς ένδειξη».

Περιφέρεια	Πλήθος		Ποσό Επιδομάτων (€)	
	Δικαιούχοι μόνο προνοιακών επιδομάτων	Συνταξιούχοι που λαμβάνουν και προνοιακά επιδόματα	Δικαιούχοι μόνο προνοιακών επιδομάτων	Συνταξιούχοι που λαμβάνουν και προνοιακά επιδόματα
Ανατολικής Μακεδονίας Θράκης	10.313	3.575	2.554.723	1.226.014
Κεντρικής Μακεδονίας	24.015	8.542	6.893.606	3.070.596
Ήπειρου	3.187	1.863	1.037.712	748.048
Δυτικής Μακεδονίας	2.758	1.453	845.181	546.460
Θεσσαλίας	7.172	3.428	2.417.227	1.294.733
Ιονίων Νήσων	2.482	1.163	691.568	451.378
Στερεάς Ελλάδας	5.070	2.188	1.565.083	823.402
Αττικής	43.345	15.628	15.698.130	5.635.606
Δυτικής Ελλάδας	6.694	3.203	2.337.050	1.283.548
Πελοποννήσου	4.130	2.759	1.465.920	1.054.927
Κρήτης	6.140	3.220	1.841.796	1.249.362
Νοτίου Αιγαίου	2.599	962	939.132	370.468
Βορείου Αιγαίου	2.308	1.086	631.381	413.383
Χωρίς Ένδειξη	3	1	939	35
<b>ΣΥΝΟΛΟ</b>	<b>120.216</b>	<b>49.071</b>	<b>38.919.449</b>	<b>18.167.960</b>

**Πίνακας 21:** Γεωγραφική Κατανομή Δικαιούχων Προνοιακών Επιδομάτων

Στο χάρτη που ακολουθεί αποτυπώνεται ο αριθμός των δικαιούχων και συνταξιούχων προνοιακών επιδομάτων στις 13 περιφέρειες της χώρας.

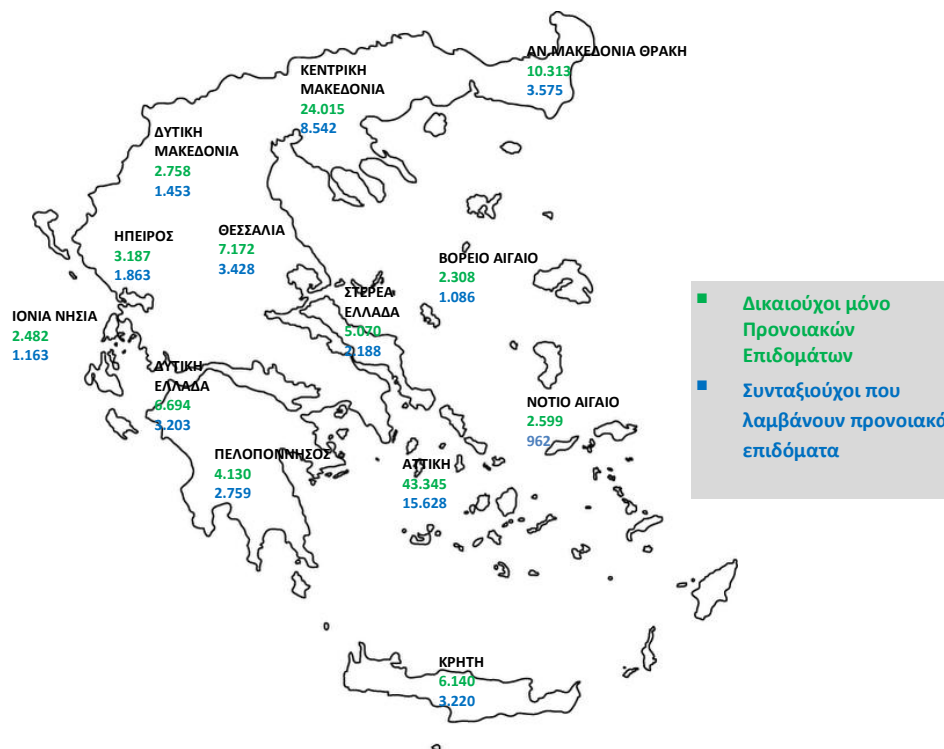

**Χάρτης 2:** Κατανομή Δικαιούχων Προνοιακών Επιδομάτων ανά Περιφέρεια

## ΠΑΡΑΡΤΗΜΑ - ΠΙΝΑΚΕΣ

## Α. Κατανομή συντάξεων ανά ταμείο και κατηγορία

Εποπτεΰων Φορέας	Συντομογραφία	Γήρατος	Αναπηρίας	Θανάτου	Άλλη κατηγορία	Σύνολο	Συνολικό Ποσό(€)
<b>ΓΛΚ</b>	<b>ΓΛΚ</b>	<b>339.949</b>	<b>17.116</b>	<b>112.127</b>	<b>0</b>	<b>469.192</b>	<b>482.943.138,09</b>
ΓΛΚ	ΔΗΜΟΣΙΟ	339.949	17.116	112.127	0	469.192	482.943.138,09
<b>ΕΚΟΕΜΝ</b>	<b>ΕΚΟΕΜΝ</b>	<b>15.391</b>	<b>0</b>	<b>0</b>	<b>0</b>	<b>15.391</b>	<b>1.134.304,93</b>
ΕΚΟΕΜΝ	ΕΚΟΕΜΝ	15.391	0	0	0	15.391	1.134.304,93
<b>ΕΚΟΕΜΣ</b>	<b>ΕΚΟΕΜΣ</b>	<b>18.374</b>	<b>0</b>	<b>7.174</b>	<b>0</b>	<b>25.548</b>	<b>3.176.797,66</b>
ΕΚΟΕΜΣ	ΕΚΟΕΜΣ	18.374	0	7.174	0	25.548	3.176.797,66
<b>ΕΤΑΑ</b>	<b>ΕΤΑΑ</b>	<b>55.772</b>	<b>2.739</b>	<b>26.004</b>	<b>0</b>	<b>84.515</b>	<b>71.119.368,64</b>
ΕΤΑΑ	ΕΤΑΑ-ΤΑΝ	14.399	674	6.847	0	21.920	14.591.632,80
ΕΤΑΑ	ΕΤΑΑ-ΤΣΑΥ	15.196	472	8.224	0	23.892	24.015.944,23
ΕΤΑΑ	ΕΤΑΑ-ΤΣΜΕΔΕ	18.054	1.109	6.536	0	25.699	28.628.508,56
ΕΤΑΑ	ΕΤΑΑ-ΤΑΣ	1.007	0	603	0	1.610	630.978,56
ΕΤΑΑ	ΕΤΑΑ-ΤΕΑΔ	7.038	408	3.619	0	11.065	3.230.524,27
ΕΤΑΑ	ΕΤΑΑ-ΤΣΜΕΔΕ(Ε)	78	76	175	0	329	21.780,22
<b>ΕΤΑΠ-ΜΜΕ</b>	<b>ΕΤΑΠ-ΜΜΕ</b>	<b>6.020</b>	<b>461</b>	<b>2.031</b>	<b>0</b>	<b>8.512</b>	<b>7.560.435,17</b>
ΕΤΑΠ-ΜΜΕ	ΤΣΠΕΑΘ	2.443	208	676	0	3.327	3.699.081,68
ΕΤΑΠ-ΜΜΕ	ΤΑΙΣΥΤ	485	69	184	0	738	599.578,36
ΕΤΑΠ-ΜΜΕ	ΤΣΕΥΠΑ	662	35	348	0	1.045	1.087.874,06
ΕΤΑΠ-ΜΜΕ	ΤΣΕΥΠΘ	52	7	36	0	95	99.493,50
ΕΤΑΠ-ΜΜΕ	ΤΑΤΤΑΘ	1.022	44	335	0	1.401	1.533.695,52
ΕΤΑΠ-ΜΜΕ	ΤΑΦΕΕΤ	40	7	38	0	85	69.474,30
ΕΤΑΠ-ΜΜΕ	ΤΑΑΕΤ	42	0	11	0	53	59.225,61
ΕΤΑΠ-ΜΜΕ	ΤΕΑΤΤΑΘ	803	34	198	0	1.035	213.334,93
ΕΤΑΠ-ΜΜΕ	ΤΑΙΗΕΑΘ	16	0	8	0	24	47.816,60
ΕΤΑΠ-ΜΜΕ	ΤΕΑΙΣΥΤ	455	57	197	0	709	150.860,61
<b>ΕΤΑΤ</b>	<b>ΕΤΑΤ</b>	<b>8.341</b>	<b>28</b>	<b>86</b>	<b>0</b>	<b>8.455</b>	<b>5.671.655,50</b>
ΕΤΑΤ	Τ.Ε.Α.ΠΕΤ	5.561	22	71	0	5.654	3.990.191,24
ΕΤΑΤ	ΕΤΑΤ-ΤΑΠΤΠ	2.352	0	0	0	2.352	1.455.601,96
ΕΤΑΤ	ΕΤΑΤ-ΛΑΚ(ΑΤ)	428	6	15	0	449	225.862,30
<b>ΕΤΕΑ</b>	<b>ΕΤΕΑ</b>	<b>777.425</b>	<b>70.600</b>	<b>233.356</b>	<b>0</b>	<b>1.081.381</b>	<b>195.720.872,28</b>
ΕΤΕΑ	ΕΤΕΑ-ΤΑΔΚΥ(Κ)	21	0	5	0	26	23.466,48
ΕΤΕΑ	ΕΤΕΑ-ΤΕΑΥΝΤΠ	3.946	347	1.043	0	5.336	1.924.858,49
ΕΤΕΑ	ΕΤΕΑ-ΤΕΑΥΕΚ	19.256	2.665	6.904	0	28.825	6.639.236,35
ΕΤΕΑ	ΕΤΕΑ-ΤΕΑΠΟΖΟ	2.896	365	1.059	0	4.320	845.361,93
ΕΤΕΑ	ΕΤΕΑ-ΤΕΑΧ	1.861	42	673	0	2.576	456.028,61
ΕΤΕΑ	ΕΤΕΑ-ΤΕΑΠΟΚΑ	22.262	311	4.419	0	26.992	6.385.074,84
ΕΤΕΑ	ΕΤΕΑ-ΤΑΔΚΥ	22.295	292	5.764	0	28.351	6.385.694,40
ΕΤΕΑ	ΕΤΕΑ-ΤΕΑΠ ΕΡΤΤ	3.907	52	702	0	4.661	1.461.628,40
ΕΤΕΑ	ΕΤΕΑ-ΤΕΑΔΥ- Κ.Υ	162.090	1.651	25.469	0	189.210	33.558.846,89
ΕΤΕΑ	ΕΤΕΑ-ΤΕΑΕΙΓΕ	1.283	20	210	0	1.513	336.440,90



Εποπτεύων Φορέας	Συντομογραφία	Γήρατος	Αναπηρίας	Θανάτου	Άλλη κατηγορία	Σύνολο	Συνολικό Ποσό(€)
ΕΤΕΑ	ΕΤΕΑ-ΕΛΕΜ	4.722	114	1.104	0	5.940	2.279.486,63
ΕΤΕΑ	ΕΤΕΑ-ΕΤΕΑΜ	431.167	58.194	149.904	0	639.265	105.054.620,06
ΕΤΕΑ	ΕΤΕΑ-ΤΕΑΠ ΕΤΒΑ	597	2	141	0	740	256.921,54
ΕΤΕΑ	ΕΤΕΑ-ΤΣΕΑΠΣΓΟ	6.638	623	1.894	0	9.155	1.610.983,09
ΕΤΕΑ	ΕΤΕΑ-ΤΕΑΠΕΤΕ	5.512	92	747	0	6.351	3.347.291,44
ΕΤΕΑ	ΕΤΕΑ-ΤΕΑΠ ΔΕΗ	24.560	827	7.477	0	32.864	8.006.936,05
ΕΤΕΑ	ΕΤΕΑ-ΤΕΑΠ ΟΤΕ	22.688	435	3.076	0	26.199	5.161.271,98
ΕΤΕΑ	ΕΤΕΑ-ΤΕΑΠ ΕΛΤΑ	6.751	232	2.368	0	9.351	1.242.368,28
ΕΤΕΑ	ΕΤΕΑ-ΤΑΠΤΠ	1.277	5	309	0	1.591	652.146,02
ΕΤΕΑ	ΕΤΕΑ-ΕΤΕΑΜ-ΟΠΣ	33.696	4.331	20.088	0	58.115	10.092.209,90
<b>ΙΚΑ</b>	<b>ΙΚΑ</b>	<b>804.480</b>	<b>108.753</b>	<b>299.703</b>	<b>485</b>	<b>1.213.421</b>	<b>858.654.246,98</b>
ΙΚΑ	ΙΚΑ	622.309	97.384	245.660	0	965.353	618.374.590,50
ΙΚΑ	ΤΣΕΑΠΓΣΟ	10.122	790	2.425	0	13.337	10.880.176,09
ΙΚΑ	ΤΣΠΗΣΑΠ	1.297	159	646	0	2.102	2.590.120,46
ΙΚΑ	ΤΑΠΕ	1.395	54	164	0	1.613	1.944.761,43
ΙΚΑ	ΤΣΠΕΤΕ	11.344	348	2.518	0	14.210	15.226.073,06
ΙΚΑ	ΤΣΠΠΑΤΕ	5.855	149	1.992	22	8.018	8.738.376,26
ΙΚΑ	ΤΑΠΙΑΤ	2.072	112	467	0	2.651	2.937.564,15
ΙΚΑ	ΤΑΠΕΤΒΑ	637	0	155	0	792	897.296,77
ΙΚΑ	ΤΑΠΟΤΕ	44.962	1.369	9.926	341	56.598	69.351.813,28
ΙΚΑ	ΤΑΠ-ΔΕΗ	27.470	950	8.802	0	37.222	51.059.287,19
ΙΚΑ	ΟΠΣ-ΙΚΑ	77.017	7.438	26.948	122	111.525	76.654.187,79
<b>ΚΛΗΡΟΔΟΤΗΜΑΤΑ</b>	<b>ΚΛΗΡΟΔΟΤΗΜΑΤΑ</b>	<b>3</b>	<b>0</b>	<b>0</b>	<b>2</b>	<b>5</b>	<b>4.848,82</b>
ΚΛΗΡΟΔΟΤΗΜΑΤΑ	ΖΑΠΠΕΙΟ	3	0	0	2	5	4.848,82
<b>ΜΤΑ</b>	<b>ΜΤΑ</b>	<b>11.787</b>	<b>52</b>	<b>2.381</b>	<b>0</b>	<b>14.220</b>	<b>3.365.926,80</b>
ΜΤΑ	ΜΤΑ	11.787	52	2.381	0	14.220	3.365.926,80
<b>ΜΤΝ</b>	<b>ΜΤΝ</b>	<b>15.391</b>	<b>0</b>	<b>0</b>	<b>0</b>	<b>15.391</b>	<b>2.127.593,42</b>
ΜΤΝ	ΜΤΝ	15.391	0	0	0	15.391	2.127.593,42
<b>ΜΤΠΥ</b>	<b>ΜΤΠΥ</b>	<b>225.570</b>	<b>0</b>	<b>59.344</b>	<b>0</b>	<b>284.914</b>	<b>39.356.996,80</b>
ΜΤΠΥ	ΜΤΠΥ	225.570	0	59.344	0	284.914	39.356.996,80
<b>ΜΤΣ</b>	<b>ΜΤΣ</b>	<b>47.603</b>	<b>0</b>	<b>19.330</b>	<b>0</b>	<b>66.933</b>	<b>7.394.592,78</b>
ΜΤΣ	ΜΤΣ	47.087	0	19.240	0	66.327	6.834.833,24
ΜΤΣ	ΜΤΣ-ΣΥ	516	0	90	0	606	559.759,54
<b>ΝΑΤ</b>	<b>ΝΑΤ</b>	<b>78.905</b>	<b>4.284</b>	<b>27.744</b>	<b>0</b>	<b>110.933</b>	<b>76.542.734,13</b>
ΝΑΤ	ΚΕΑΝ	34.387	187	5.194	0	39.768	11.483.191,61
ΝΑΤ	ΤΕΑΠΙΕΝ	488	0	50	0	538	111.408,33
ΝΑΤ	ΝΑΤ	44.030	4.097	22.500	0	70.627	64.948.134,19
<b>ΟΑΕΕ</b>	<b>ΟΑΕΕ</b>	<b>211.978</b>	<b>31.543</b>	<b>119.124</b>	<b>2.665</b>	<b>365.310</b>	<b>271.522.975,07</b>
ΟΑΕΕ	ΟΑΕΕ-ΤΣΑ	26.447	3.868	21.693	0	52.008	29.555.535,08
ΟΑΕΕ	ΟΑΕΕ-ΤΕΒΕ	152.066	24.085	79.422	2.278	257.851	206.608.600,94
ΟΑΕΕ	ΟΑΕΕ-ΤΑΕ	28.858	2.948	16.344	387	48.537	33.135.050,20

Εποπτεύων Φορέας	Συντομογραφία	Γήρατος	Αναπηρίας	Θανάτου	Άλλη κατηγορία	Σύνολο	Συνολικό Ποσό(€)
ΟΑΕΕ	ΤΑΝΠΤ-ΟΑΕΕ	1.410	74	595	0	2.079	1.404.510,13
ΟΑΕΕ	ΟΑΕΕ-ΤΕΑΑ	2.575	513	896	0	3.984	470.686,99
ΟΑΕΕ	ΟΑΕΕ-ΤΕΑΚΔΠΥΚ	622	55	174	0	851	348.591,73
<b>ΟΓΑ</b>	<b>ΟΓΑ</b>	<b>582.597</b>	<b>103.625</b>	<b>11.310</b>	<b>0</b>	<b>697.532</b>	<b>301.258.698,21</b>
ΟΓΑ	ΟΓΑ	582.076	103.619	0	0	685.695	298.538.909,94
ΟΓΑ	ΟΓΑ(ΕΠΙΖΩΝΤΩΝ)	0	0	11.245	0	11.245	1.973.800,37
ΟΓΑ	ΟΓΑ ΥΠΑΛΛΗΛΩΝ	521	6	65	0	592	745.987,90
<b>ΠΛΟΗΓΗΣΗ</b>	<b>ΠΛΟΗΓΗΣΗ</b>	<b>15</b>	<b>1</b>	<b>4</b>	<b>0</b>	<b>20</b>	<b>7.651,00</b>
ΠΛΟΗΓΗΣΗ	ΠΛΟΗΓΗΣΗ	15	1	4	0	20	7.651,00
<b>ΤΕΑΠΑΣΑ</b>	<b>ΤΕΑΠΑΣΑ</b>	<b>46.157</b>	<b>1.083</b>	<b>12.268</b>	<b>0</b>	<b>59.508</b>	<b>5.428.725,26</b>
ΤΕΑΠΑΣΑ	ΤΕΑΠΑΣΑ-ΤΑΥΑΠ	12.733	0	2.947	0	15.680	1.067.174,33
ΤΕΑΠΑΣΑ	ΤΕΑΠΑΣΑ-ΤΑΥΠΣ	5.694	72	961	0	6.727	650.842,95
ΤΕΑΠΑΣΑ	ΤΕΑΠΑΣΑ-ΕΤΕΧ	27.730	1.011	8.360	0	37.101	3.710.707,98
<b>ΤΠΔΥ</b>	<b>ΤΠΔΥ</b>	<b>6</b>	<b>0</b>	<b>0</b>	<b>0</b>	<b>6</b>	<b>6.599,21</b>
ΤΠΔΥ	ΤΠΔΥ	6	0	0	0	6	6.599,21
<b>ΤΡΑΠΕΖΑ ΤΗΣ ΕΛΛΑΔΟΣ</b>	<b>ΤΡΑΠΕΖΑ ΤΗΣ ΕΛΛΑΔΟΣ</b>	<b>3.491</b>	<b>154</b>	<b>1.265</b>	<b>0</b>	<b>4.910</b>	<b>5.695.960,88</b>
ΤΡΑΠΕΖΑ ΤΗΣ ΕΛΛΑΔΟΣ	ΤΣΠΤΕ	3.491	154	1.265	0	4.910	5.695.960,88
<b>ΤΥΔΚΥ</b>	<b>ΤΥΔΚΥ</b>	<b>63</b>	<b>4</b>	<b>7</b>	<b>1</b>	<b>75</b>	<b>70.557,91</b>
ΤΥΔΚΥ	ΟΠΑΔ-ΤΥΔΚΥ	63	4	7	1	75	70.557,91
<b>ΣΥΝΟΛΟ</b>		<b>3.249.318</b>	<b>340.443</b>	<b>933.258</b>	<b>3.153</b>	<b>4.526.172</b>	<b>2.338.764.679,54</b>

## Β. Κατανομή συντάξεων ανά νομό

Νομός	Σύνολο	Κύριες	Επικουρικές
ΑΙΤΩΛΟΑΚΑΡΝΑΝΙΑΣ	80.293	57.800	22.493
ΑΡΓΟΛΙΔΑΣ	36.347	25.965	10.382
ΑΡΚΑΔΙΑΣ	36.275	25.664	10.611
ΑΡΤΑΣ	34.114	23.653	10.461
ΑΤΤΙΚΗΣ	1.746.584	1.028.029	718.555
ΑΧΑΪΑΣ	128.159	78.759	49.400
ΒΟΙΩΤΙΑΣ	43.872	29.848	14.024
ΓΡΕΒΕΝΩΝ	14.119	10.767	3.352
ΔΡΑΜΑΣ	44.054	30.010	14.044
ΔΩΔΕΚΑΝΗΣΟΥ	61.244	38.774	22.470
ΕΒΡΟΥ	59.682	42.624	17.058
ΕΥΒΟΙΑΣ	88.859	57.519	31.340
ΕΥΡΥΤΑΝΙΑΣ	7.296	5.473	1.823
ΖΑΚΥΝΘΟΥ	12.185	8.797	3.388
ΗΛΕΙΑΣ	56.300	40.711	15.589
ΗΜΑΘΙΑΣ	57.592	40.343	17.249
ΗΡΑΚΛΕΙΟΥ	107.590	72.243	35.347
ΘΕΣΠΡΩΤΙΑΣ	16.434	12.263	4.171
ΘΕΣΣΑΛΟΝΙΚΗΣ	446.422	273.623	172.799
ΙΩΑΝΝΙΝΩΝ	73.676	46.470	27.206
ΚΑΒΑΛΑΣ	62.481	41.450	21.031
ΚΑΡΔΙΤΣΑΣ	49.749	36.434	13.315
ΚΑΣΤΟΡΙΑΣ	17.442	13.257	4.185
ΚΕΡΚΥΡΑΣ	44.034	28.852	15.182
ΚΕΦΑΛΛΗΝΙΑΣ	14.743	10.519	4.224
ΚΙΛΚΙΣ	30.672	22.805	7.867
ΚΟΖΑΝΗΣ	63.065	41.791	21.274
ΚΟΡΙΝΘΙΑΣ	54.944	38.085	16.859
ΚΥΚΛΑΔΩΝ	37.573	25.563	12.010
ΛΑΚΩΝΙΑΣ	33.058	25.806	7.252
ΛΑΡΙΣΗΣ	114.168	77.384	36.784
ΛΑΣΙΘΙΟΥ	32.774	22.214	10.560
ΛΕΣΒΟΥ	42.245	29.509	12.736
ΛΕΥΚΑΔΑΣ	9.852	6.979	2.873
ΜΑΓΝΗΣΙΑΣ	89.676	56.476	33.200
ΜΕΣΣΗΝΙΑΣ	66.838	46.116	20.722
ΞΑΝΘΗΣ	35.655	24.080	11.575
ΠΕΛΛΗΣ	52.614	39.650	12.964
ΠΙΕΡΙΑΣ	45.332	32.691	12.641

Νομός	Σύνολο	Κύριες	Επικουρικές
ΠΡΕΒΕΖΗΣ	27.704	19.331	8.373
ΡΕΘΥΜΝΗΣ	28.485	19.143	9.342
ΡΟΔΟΠΗΣ	38.355	28.534	9.821
ΣΑΜΟΥ	16.957	12.015	4.942
ΣΕΡΡΩΝ	76.949	56.946	20.003
ΤΡΙΚΑΛΩΝ	59.922	41.973	17.949
ΦΘΙΩΤΙΔΑΣ	69.282	46.861	22.421
ΦΛΩΡΙΝΑΣ	19.032	13.570	5.462
ΦΩΚΙΔΑΣ	16.775	11.292	5.483
ΧΑΛΚΙΔΙΚΗΣ	34.821	24.243	10.578
ΧΑΝΙΩΝ	58.405	37.073	21.332
ΧΙΟΥ	21.758	14.918	6.840
Χωρίς Τιμές*	9.715	5.302	4.413
<b>ΣΥΝΟΛΟ</b>	<b>4.526.172</b>	<b>2.900.197</b>	<b>1.625.975</b>

\*Για τις συντάξεις αυτές δεν ήταν συμπληρωμένο το πεδίο του ταχυδρομικού κώδικα

### Γ. Κατανομή συντάξεων ανά υπηκοότητα

A/A	Υπηκοότητα	Πλήθος Συντάξεων
1	ΑΖΕΡΜΠΑΙΤΖΑΝ	2
2	ΑΙΓΥΠΤΟΣ	250
3	ΑΙΘΙΟΠΙΑ	17
4	ΑΛΒΑΝΙΑ	3.175
5	ΑΛΛΗ ΧΩΡΑ	73
6	ΑΝΔΟΡΑ	2
7	ΑΡΓΕΝΤΙΝΗ	7
8	ΑΡΜΕΝΙΑ	91
9	ΑΥΣΤΡΑΛΙΑ	224
10	ΑΥΣΤΡΙΑ	54
11	ΑΦΓΑΝΙΣΤΑΝ	1
12	ΒΕΛΓΙΟ	52
13	ΒΕΝΕΖΟΥΕΛΑ	1
14	ΒΙΕΤΝΑΜ	3
15	ΒΟΛΙΒΙΑ	2
16	ΒΟΣΝΙΑ ΚΑΙ ΕΡΖΕΓΟΒΙΝΗ	3
17	ΒΟΥΛΓΑΡΙΑ	2.778
18	ΒΡΑΖΙΛΙΑ	26
19	ΓΑΛΛΙΑ	139
20	ΓΕΡΜΑΝΙΑ	407
21	ΓΕΩΡΓΙΑ	172
22	ΓΙΟΥΓΚΟΣΛΑΒΙΑ	27
23	ΓΚΑΜΠΙΑ	2
24	ΓΚΑΝΑ	6
25	ΓΚΟΥΑΜ	1
26	ΔΑΝΙΑ	16
27	ΔΟΜΗΝΙΚΑΝΙΚΗ ΔΗΜΟΚΡΑΤΙΑ	4
28	ΕΛΒΕΤΙΑ	29
<b>29</b>	<b>ΕΛΛΑΔΑ</b>	<b>4.513.632</b>
30	ΕΡΥΘΡΑΙΑ	1
31	ΖΙΜΠΑΜΠΟΥΕ	1
32	ΗΝΩΜ.ΒΑΣΙΛΕΙΟ-ΜΕΓ.ΒΡΕΤΤΑΝΙΑ	392
33	ΗΠΑ	245
34	ΙΑΠΩΝΙΑ	7
35	ΙΝΔΙΑ	29

A/A	Υπηκοότητα	Πλήθος Συντάξεων
36	ΙΝΔΟΝΗΣΙΑ	3
37	ΙΟΡΔΑΝΙΑ	3
38	ΙΡΑΚ	6
39	ΙΡΑΝ	5
40	ΙΡΛΑΝΔΙΑ	7
41	ΙΣΠΑΝΙΑ	30
42	ΙΣΡΑΗΛ	6
43	ΙΤΑΛΙΑ	265
44	ΚΑΖΑΚΧΣΤΑΝ	41
45	ΚΑΝΑΔΑΣ	207
46	ΚΟΛΟΜΒΙΑ	3
47	ΚΟΝΓΚΟ	3
48	ΚΟΡΕΑ	3
49	ΚΟΣΤΑ ΡΙΚΑ	15
50	ΚΟΥΒΑ	3
51	ΚΟΥΒΕΙΤ	1
52	ΚΡΟΑΤΙΑ	5
53	ΚΥΠΡΟΣ	800
54	ΛΕΤΟΝΙΑ	1
55	ΛΕΥΚΟΡΩΣΙΑ	6
56	ΛΙΒΑΝΟΣ	23
57	ΛΙΒΥΗ	4
58	ΛΙΘΟΥΑΝΙΑ	3
59	ΛΙΧΤΕΝΣΤΑΙΝ	1
60	ΜΑΛΤΑ	2
61	ΜΑΡΟΚΟ	2
62	ΜΕΞΙΚΟ	1
63	ΜΟΛΔΑΒΙΑ	71
64	ΜΠΑΝΓΚΛΑΝΤΕΣ	5
65	ΜΠΟΥΡΟΥΝΤΙ	1
66	ΝΕΑ ΓΟΥΙΝΕΑ	2
67	ΝΕΑ ΖΗΛΑΝΔΙΑ	5
68	ΝΙΓΗΡΙΑ	10
69	ΝΙΚΑΡΑΓΟΥΑ	1
70	ΝΟΡΒΗΓΙΑ	4
71	ΝΟΤΙΟΣ ΑΦΡΙΚΗ	11
72	ΟΛΛΑΝΔΙΑ	83
73	ΟΥΓΓΑΡΙΑ	7
74	ΟΥΓΚΑΝΤΑ	6

A/A	Υπηκοότητα	Πλήθος Συντάξεων
75	ΟΥΖΜΠΕΚΙΣΤΑΝ	16
76	ΟΥΚΡΑΝΙΑ	179
77	ΟΥΡΟΥΓΟΥΑΗ	2
78	ΠΑΚΙΣΤΑΝ	119
79	ΠΑΝΑΜΑΣ	3
80	ΠΑΡΑΓΟΥΑΗ	2
81	ΠΕΡΟΥ	4
82	ΠΟΛΩΝΙΑ	225
83	ΠΟΡΤΟΓΑΛΛΙΑ	7
84	ΡΟΥΜΑΝΙΑ	276
85	ΡΩΣΙΑ	435
86	ΣΕΡΒΙΑ	8
87	ΣΕΥΧΕΛΛΕΣ	3
88	ΣΙΕΡΑ ΛΕΟΝΕ	1
89	ΣΙΝΓΚΑΠΟΥΡΗ	2
90	ΣΛΟΒΑΚΙΑ	3
91	ΣΛΟΒΕΝΙΑ	1
92	ΣΟΥΔΑΝ	6
93	ΣΟΥΗΔΙΑ	35
94	ΣΡΙ ΛΑΝΚΑ	17
95	ΣΥΡΙΑ	26
96	ΤΑΝΖΑΝΙΑ	1
97	ΤΑΥΛΑΝΔΗ	1
98	ΤΟΥΡΚΙΑ	1.103
99	ΤΣΕΧΙΑ	22
100	ΤΥΝΗΣΙΑ	3
101	ΦΙΛΙΠΠΙΝΕΣ	116
102	ΦΙΝΛΑΝΔΙΑ	18
103	ΦΥΡΟΜ	6
104	ΧΙΛΗ	4
105	ΧΟΝΓΚ ΚΟΝΓΚ	2
	<b>ΣΥΝΟΛΟ</b>	<b>4.526.172</b>

#### Δ. Γεωγραφική Κατανομή Προνοιακών Επιδομάτων ανά νομό

Α/Α	Νομός	Πλήθος		Ποσό Επιδομάτων(€)	
		Δικαιούχοι μόνο προνοιακών επιδομάτων	Συνταξιούχοι που λαμβάνουν και προνοιακά επιδόματα	Δικαιούχοι μόνο προνοιακών επιδομάτων	Συνταξιούχοι που λαμβάνουν και προνοιακά επιδόματα
1	ΑΙΤΩΛΟΑΚΑΡΝΑΝΙΑΣ	2.146	1.058	663.210	423.857
2	ΑΡΓΟΛΙΔΑΣ	604	477	212.427	171.573
3	ΑΡΚΑΔΙΑΣ	669	471	220.739	195.890
4	ΑΡΤΑΣ	526	459	183.974	190.971
5	ΑΤΤΙΚΗΣ	43.345	15.628	15.698.130	5.635.606
6	ΑΧΑΪΑΣ	3.385	1.437	1.262.049	577.037
7	ΒΟΙΩΤΙΑΣ	883	342	247.783	122.493
8	ΓΡΕΒΕΝΩΝ	201	189	68.277	78.840
9	ΔΡΑΜΑΣ	1.333	580	427.744	218.643
10	ΔΩΔΕΚΑΝΗΣΟΥ	1.912	629	684.610	235.656
11	ΕΒΡΟΥ	3.128	1.068	719.006	355.367
12	ΕΥΒΟΙΑΣ	2.646	914	857.156	349.337
13	ΕΥΡΥΤΑΝΙΑΣ	136	151	42.574	55.749
14	ΖΑΚΥΝΘΟΥ	578	254	150.930	97.029
15	ΗΛΕΙΑΣ	1.163	708	411.792	282.654
16	ΗΜΑΘΙΑΣ	1.916	799	531.627	307.060
17	ΗΡΑΚΛΕΙΟΥ	3.324	1.603	913.035	623.438
18	ΘΕΣΣΠΡΩΤΙΑΣ	529	249	152.035	101.130
19	ΘΕΣΣΑΛΟΝΙΚΗΣ	15.143	4.541	4.289.390	1.560.718
20	ΙΩΑΝΝΙΝΩΝ	1.600	843	565.431	341.796
21	ΚΑΒΑΛΑΣ	1.710	871	461.074	310.293
22	ΚΑΡΔΙΤΣΑΣ	1.311	705	414.031	275.460
23	ΚΑΣΤΟΡΙΑΣ	510	259	144.176	84.924
24	ΚΕΡΚΥΡΑΣ	1.280	597	355.166	233.651
25	ΚΕΦΑΛΛΗΝΙΑΣ	420	177	130.048	67.364
26	ΚΙΛΚΙΣ	796	357	239.201	136.745
27	ΚΟΖΑΝΗΣ	1.610	655	497.983	248.245
28	ΚΟΡΙΝΘΙΑΣ	1.087	482	381.497	181.467
29	ΚΥΚΛΑΔΩΝ	687	333	254.522	134.812
30	ΛΑΚΩΝΙΑΣ	451	438	158.949	162.944
31	ΛΑΡΙΣΑΣ	2.537	1.100	836.559	394.672
32	ΛΑΣΙΘΙΟΥ	532	536	149.141	203.511
33	ΛΕΣΒΟΥ	1.093	620	286.805	237.722
34	ΛΕΥΚΑΔΑΣ	204	135	55.424	53.334



Α/Α	Νομός	Πλήθος		Ποσό Επιδομάτων(€)	
		Δικαιούχοι μόνο προνοιακών επιδομάτων	Συνταξιούχοι που λαμβάνουν και προνοιακά επιδόματα	Δικαιούχοι μόνο προνοιακών επιδομάτων	Συνταξιούχοι που λαμβάνουν και προνοιακά επιδόματα
35	ΜΑΓΝΗΣΙΑΣ	2.013	834	709.686	330.666
36	ΜΕΣΣΗΝΙΑΣ	1.319	891	492.309	343.054
37	ΞΑΝΘΗΣ	2.201	534	528.648	175.437
38	ΠΕΛΛΗΣ	1.246	792	399.186	304.563
39	ΠΙΕΡΙΑΣ	1.810	662	502.772	244.360
40	ΠΡΕΒΕΖΑΣ	532	312	136.272	114.152
41	ΡΕΘΥΜΝΗΣ	536	419	181.752	162.132
42	ΡΟΔΟΠΗΣ	1.941	522	418.251	166.273
43	ΣΑΜΟΥ	508	226	149.889	88.894
44	ΣΕΡΡΩΝ	2.053	958	618.173	359.159
45	ΤΡΙΚΑΛΩΝ	1.311	789	456.951	293.934
46	ΦΘΙΩΤΙΔΑΣ	1.182	653	358.878	249.088
47	ΦΛΩΡΙΝΑΣ	437	350	134.745	134.451
48	ΦΩΚΙΔΑΣ	223	128	58.692	46.735
49	ΧΑΛΚΙΔΙΚΗΣ	1.051	433	313.258	157.991
50	ΧΑΝΙΩΝ	1.748	662	597.868	260.281
51	ΧΙΟΥ	707	240	194.687	86.767
52	Απροσδιόριστο	3	1	939	35
	<b>ΣΥΝΟΛΟ</b>	<b>120.216</b>	<b>49.071</b>	<b>38.919.449</b>	<b>18.167.960</b>