



Υπουργείο Εργασίας, Κοινωνικής Ασφάλισης & Κοινωνικής Αλληλεγγύης



ΕΝΙΑΙΟ ΣΥΣΤΗΜΑ ΕΛΕΓΧΟΥ & ΠΛΗΡΩΜΩΝ “ ΗΛΙΟΣ ”

Ποσοτική &
Ποιοτική Ανάλυση
Λεβομένων Ελέγχου &
Πληρωμών
Συντάξεων

Κατηγορία	Μήνας 2014	Υπόλοιπο 2014	Μήνας 2014
Τραπεζες	1307.961	1.508.827	1.796.711
Φοιτητές	405.178	391.307	402.460
Αναπηρικοί	233.476	20.359	20.880
Ανασφάλιστοι Υπαλλήλων Ο.Σ.Α	35.326	31.036	31.036
Χωρίς Έσοδη Κατηγορίες	1337	1340	1340
ΣΥΝΟΛΟ	2.085.274	1.952.529	2.053.427

Κατηγορία	Μήνας 2014	Υπόλοιπο 2014	Μήνας 2014
34.477	183	4.850	
453	0	43	
44.530	4.191	22.338	
208.974	31.237	117.577	
27.311	3.931	21.712	
147.498	23.624	77.891	
9.578	3.051	16.357	
373	72	584	

**ΜΗΝΙΑΙΑ ΑΠΕΙΚΟΝΙΣΗ ΣΥΝΤΑΞΙΟΔΟΤΙΚΩΝ
ΠΑΡΟΧΩΝ & ΠΡΟΝΟΙΑΚΩΝ ΕΠΙΔΟΜΑΤΩΝ
ΕΚΘΕΣΗ 22^η
ΜΑΡΤΙΟΣ 2015**

Περιεχόμενα

1. Εισαγωγή	3
2. Ποσοτική & Ποιοτική Ανάλυση Δεδομένων Ελέγχου & Πληρωμών Συντάξεων	4
2.1 Μέσο Εισόδημα από συντάξεις.....	4
2.2 Κατανομή Συνταξιούχων ανά Ηλικία	7
2.3 Ροές Συνταξιούχων ανά Φορέα Κοινωνικής Ασφάλισης	9
2.4 Ανάλυση Συντάξεων ανά Κατηγορία και κλίμακα ποσού	12
2.5 Γεωγραφική κατανομή συντάξεων	14
3. Ανάλυση & Συσχέτιση Προνοιακών Επιδομάτων.....	16
3.1 Πλήθος και Μέσο Ποσό Καταβολής Δικαιούχων Προνοιακών Επιδομάτων	16
3.2 Κατανομή Πλήθους Συνταξιούχων/Δικαιούχων Προνοιακών Επιδομάτων	18
3.3 Κατανομή Δικαιούχων Προνοιακών Επιδομάτων ανά ηλικία	20
3.4 Γεωγραφική Κατανομή Δικαιούχων Προνοιακών Επιδομάτων	21
ΠΑΡΑΡΤΗΜΑ –ΠΙΝΑΚΕΣ	23
Α. Κατανομή συντάξεων ανά ταμείο και κατηγορία.....	24
Β. Κατανομή συντάξεων ανά νομό.....	27
Γ. Κατανομή συντάξεων ανά υπηκοότητα	29
Δ. Γεωγραφική Κατανομή Προνοιακών Επιδομάτων ανά νομό	32

1. Εισαγωγή

Η εικοστή δεύτερη μηνιαία έκθεση του Ενιαίου Συστήματος Ελέγχου και Πληρωμών Συντάξεων «ΗΛΙΟΣ» αποτυπώνει την εικόνα των συνταξιοδοτικών παροχών και των προνοιακών επιδομάτων της χώρας για το μήνα **Μάρτιο του 2015**.

Σύμφωνα με την επεξεργασία των στοιχείων του συστήματος «ΑΡΙΑΔΝΗ», αναγγέλθηκαν για αναστολή 8.710 συντάξεις λόγω θανάτου του συνταξιούχου συνολικού ποσού 3.895.623,81 ευρώ και 30 λόγω γάμου συνολικού ποσού 5.385,89 ευρώ. Μετά από διασταύρωση που έγινε με τα στοιχεία του Μητρώου προνοιακών επιδομάτων διαπιστώθηκαν 1.233 περιπτώσεις θανόντων ενώ το σύνολο των προνοιακών επιδομάτων ανήλθε σε 180.814.

Η **22^η έκθεση** είναι δομημένη σε 2 βασικές ενότητες όσον αφορά στην ποιοτική και ποσοτική ανάλυση των δεδομένων:

- η πρώτη ενότητα αποτελείται από 5 υποενότητες και περιλαμβάνει στατιστικά στοιχεία αμιγώς των συντάξεων και των συνταξιούχων της χώρας, του μέσου μηνιαίου εισοδήματος, της ηλικιακής κατανομής των συνταξιούχων, της μηνιαίας εισροής νέων συνταξιούχων ανά ταμείο, κατηγορία σύνταξης, ηλικία, του καταβαλλόμενου ποσού αναδρομικών, την κατανομή του πλήθους και του ποσού αναστολών συντάξεων ανά ταμείο και κατηγορία και της γεωγραφικής κατανομής των συντάξεων,
- η δεύτερη ενότητα η οποία διαρθρώνεται σε 4 υποενότητες περιλαμβάνει στατιστικά στοιχεία σχετικά με το πλήθος και το μέσο εισόδημα των δικαιούχων προνοιακών επιδομάτων, την κατανομή των συνταξιούχων/δικαιούχων προνοιακών επιδομάτων ανά εύρος καταβαλλόμενου ποσού σύνταξης και κατηγορία σύνταξης, την ηλικιακή κατανομή των δικαιούχων και τη γεωγραφική κατανομή τους.

Στο παράρτημα, αποτυπώνονται στοιχεία ανά κατηγορία σύνταξης και κατανομή ανά ταμείο και ανά νομό, η κατανομή των συντάξεων ανά εθνικότητα, καθώς και η γεωγραφική κατανομή των προνοιακών επιδομάτων.

2. Ποσοτική & Ποιοτική Ανάλυση Δεδομένων Ελέγχου & Πληρωμών Συντάξεων

2.1 Μέσο Εισόδημα από συντάξεις

Από την επεξεργασία των στοιχείων των συντάξεων του Μαρτίου του 2015 προέκυψε ότι ο αριθμός των συνταξιούχων της χώρας ανέρχεται σε **2.654.784** μειωμένος κατά 2.865 συνταξιούχους σε σχέση με τον προηγούμενο μήνα. Το μηνιαίο ποσό που καταβλήθηκε ανήλθε σε 2.346.571.801€. Ανάλυση των στοιχείων παρουσιάζεται στον πίνακα 1 ανά κατηγορία σύνταξης για το πρώτο τρίμηνο του τρέχοντος έτους.

Κατηγορία Συνταξιούχων	Πλήθος Συνταξιούχων			Μηνιαίο Ποσό (€)		
	Ιανουάριος 2015	Φεβρουάριος 2015	Μάρτιος 2015	Ιανουάριος 2015	Φεβρουάριος 2015	Μάρτιος 2015
Γήρατος	1.992.246	1.992.750	1.990.067	1.906.245.497	1.910.598.563	1.911.787.123
Θανάτου	400.424	401.902	401.631	276.514.252	277.457.098	277.317.164
Αναπηρίας	228.695	230.072	230.328	143.573.648	144.635.595	145.044.507
Ανασφάλιστων Υπερηλίκων ΟΓΑ	31.370	31.433	31.248	11.291.395	11.314.774	11.248.240
Χωρίς Ένδειξη Κατηγορίας	1.463	1.492	1.510	1.139.888	1.161.798	1.174.766
ΣΥΝΟΛΟ	2.654.198	2.657.649	2.654.784	2.338.764.680	2.345.167.828	2.346.571.801

Πίνακας 1: Πλήθος Συνταξιούχων ανά κατηγορία σύνταξης & μηνιαία δαπάνη

Στον Πίνακα 2 παρουσιάζεται η επίδραση των μνημονιακών νόμων στη διαμόρφωση του μέσου μηνιαίου εισοδήματος από συντάξεις ανά κατηγορία σύνταξης μηνός Μαρτίου.

Κατηγορία Συνταξιούχων	Μέσο Μηνιαίο Εισόδημα από συντάξεις προ μνημονιακών κρατήσεων, φόρου & κρατήσεων περιθαλψής	Μέσο Μηνιαίο Εισόδημα από συντάξεις προ φόρου & κρατήσεων περιθαλψής	Διαφορά
Γήρατος	1.080,06€	960,66€	119,40€
Θανάτου	716,72€	690,48€	26,24€
Αναπηρίας	641,87€	629,73€	12,14€
Ανασφάλιστων Υπερηλίκων ΟΓΑ	359,99€	359,97€	0,02€
Χωρίς Ένδειξη Κατηγορίας	778,04€	777,99€	0,05€

Πίνακας 2: Μέσο Μηνιαίο Εισόδημα από Συντάξεις

Για τον υπολογισμό του μέσου μηνιαίου εισοδήματος αθροίζονται στην κατηγορία της σύνταξης γήρατος και όλες οι συντάξεις άλλων κατηγοριών (θανάτου, αναπηρίας) που ενδεχομένως λαμβάνει ένας συνταξιούχος.

Με τα δεδομένα των συντάξεων του **Μαρτίου** προκύπτει το μείγμα των συνταξιούχων και το μέσο μηνιαίο εισόδημα από συντάξεις που αποτυπώνεται στο διάγραμμα 1 που ακολουθεί.

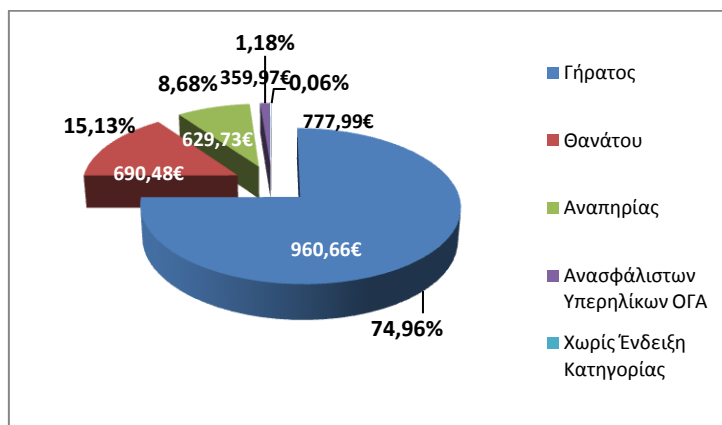

Διάγραμμα 1: Ποσοστιαία κατανομή συνταξιούχων & μέσο μηνιαίο εισόδημα

Στον Πίνακα 3 παρουσιάζονται αναλυτικά στοιχεία του αριθμού των συνταξιούχων και του μέσου μηνιαίου εισοδήματός τους ανά φύλο. Παρατηρείται, ότι οι γυναίκες συνταξιούχοι είναι **1.391.132** ενώ οι άνδρες **1.260.032** (3.620 συνταξιούχοι δεν είχαν ένδειξη φύλου).

Κατηγορία Συνταξιούχων	Πλήθος		Μέσο Μηνιαίο Εισόδημα από συντάξεις (€)	
	Γυναίκες	Άνδρες	Γυναίκες	Άνδρες
Γήρατος	909.055	1.080.304	802,53 €	1.093,62 €
Θανάτου	371.161	27.609	705,13 €	499,34 €
Αναπηρίας	88.766	141.511	548,90 €	680,25 €
Ανασφάλιστων Υπερηλίκων ΟΓΑ	21.447	9.801	360,02 €	359,84 €
Χωρίς Ένδειξη Κατηγορίας	703	807	778,38 €	777,66 €
ΣΥΝΟΛΟ	1.391.132	1.260.032		

Πίνακας 3 : Μέσο Μηνιαίο Εισόδημα από Συντάξεις προ Φόρων και Κρατήσεων Περιθαλψης ανά φύλο.

Αναλύοντας τα δεδομένα του εισοδήματος των συνταξιούχων σε κλίμακες, προκύπτει ότι ένας μεγάλος αριθμός συνταξιούχων γήρατος λαμβάνουν εισόδημα που κυμαίνεται στο εύρος 500-1000€. Ο ίδιος περίπου αριθμός βρίσκεται στο εύρος 1.000-2.000€. Στον πίνακα 4 που ακολουθεί κατανομείται το εισόδημα από συντάξεις ανά κατηγορία (γήρατος, θανάτου κτλ) και εύρος ποσού. Στην κατηγορία γήρατος περιλαμβάνονται και οι συντάξεις ανασφάλιστων υπερηλίκων του ΟΓΑ. Επισημαίνεται ότι τα ποσά είναι προ κρατήσεων φόρου και υγειονομικής περίθαλψης.

Εύρος Ποσού	Γήρατος		Θανάτου		Αναπηρικές		Λοιπές	
	Πλήθος	Μ.Ο.(€)	Πλήθος	Μ.Ο.(€)	Πλήθος	Μ.Ο.(€)	Πλήθος	Μ.Ο.(€)
0-300	68.531	127,39	46.279	136,39	6.371	170,49	4	5,42
300-400	160.097	368,64	22.941	353,26	53.744	362,40	19	385,76
400-500	212.959	453,18	29.097	447,88	38.126	456,82	0	0,00
500-600	184.287	546,93	57.078	559,41	25.653	541,63	0	0,00
600-700	186.084	653,64	66.526	657,04	31.577	647,86	23	671,40
700-800	191.070	743,74	72.963	754,34	30.080	747,96	1.343	783,30
800-900	106.639	846,86	24.135	845,77	8.285	847,39	120	823,45
900-1.000	96.890	955,34	21.169	954,86	7.042	952,86	0	0,00
1.000-1.500	470.314	1.273,49	52.865	1.200,90	25.988	1.161,74	1	1.187,00
1.500-2.000	296.243	1.688,72	7.487	1.669,02	2.794	1.679,96	0	0,00
2.000-2.500	36.912	2.168,40	778	2.199,07	465	2.186,43	0	0,00
2.500-3.000	8.861	2.665,86	277	2.687,89	165	2.734,05	0	0,00
3.000-3.500	1.433	3.213,64	24	3.195,49	25	3.194,52	0	0,00
3.500-4.000	753	3.695,77	7	3.663,82	9	3.692,62	0	0,00
>4.000	242	4.614,69	5	4.839,78	4	4.437,15	0	0,00
ΣΥΝΟΛΟ	2.021.315		401.631		230.328		1.510	

Πίνακας 4: Κατανομή Εισοδήματος Συνταξιούχων ανά εύρος καταβαλλόμενου ποσού

Τέλος, από την κατανομή του πλήθους των συντάξεων ανά συνταξιούχο παρατηρείται πως 1.286.180 συνταξιούχοι λαμβάνουν 1 μόνο σύνταξη, 954.322 λαμβάνουν 2 συντάξεις και 334.914 συνταξιούχοι λαμβάνουν 3 συντάξεις. Πολύ περιορισμένος αριθμός λαμβάνει πάνω από 7 συντάξεις όπως φαίνεται και στον πίνακα 5.

Αριθμός Καταβαλλόμενων Συντάξεων	Συνταξιούχοι
10	4
9	7
8	48
7	364
6	4.653
5	14.279
4	60.013
3	334.914
2	954.322
1	1.286.180
ΣΥΝΟΛΟ	2.654.784

Πίνακας 5 : Πλήθος συντάξεων ανά συνταξιούχο

2.2 Κατανομή Συνταξιούχων ανά Ηλικία

Στον πίνακα 6 και το διάγραμμα 2 που ακολουθούν παρουσιάζονται αναλυτικά στοιχεία σχετικά με την κατανομή των συνταξιούχων και του εισοδήματός τους ανά ηλικία. Παρατηρείται πως το 25% των συνταξιούχων είναι ηλικίας άνω των 81 ετών, το 32% κυμαίνεται μεταξύ 71 και 80 ετών, το 38% μεταξύ 51 έως 70 ετών ενώ μόλις το 1% είναι συνταξιούχοι ηλικίας μικρότερης των 25 ετών. Συνταξιούχοι ηλικίας μεταξύ 56-65 ετών λαμβάνουν τα υψηλότερα ποσά σύνταξης.

Ηλικία	Πλήθος Συνταξιούχων	Μηνιαίο Ποσό	Μέσο Εισόδημα από συντάξεις
<=25	28.169	11.436.789,77€	406,01€
26-50	78.789	55.312.973,83€	702,04€
51-55	93.380	87.642.040,74€	938,55€
56-60	189.727	203.458.826,06€	1.072,38€
61-65	320.186	359.085.158,74€	1.121,49€
66-70	434.473	435.651.109,02€	1.002,71€
71-75	402.920	351.116.649,01€	871,43€
76-80	439.562	353.389.319,06€	803,96€
81-85	368.854	275.879.145,08€	747,94€
86-90	213.699	153.622.337,93€	718,87€
91-95	68.153	48.565.069,83€	712,59€
>95	15.906	10.871.142,74€	683,46€
Απροσδιόριστη	966	541.239,29€	560,29€
ΣΥΝΟΛΟ	2.654.784	2.346.571.801,10 €	

Πίνακας 6 : Πλήθος Συνταξιούχων και μέσο μηνιαίο εισόδημα ανά Ηλικία

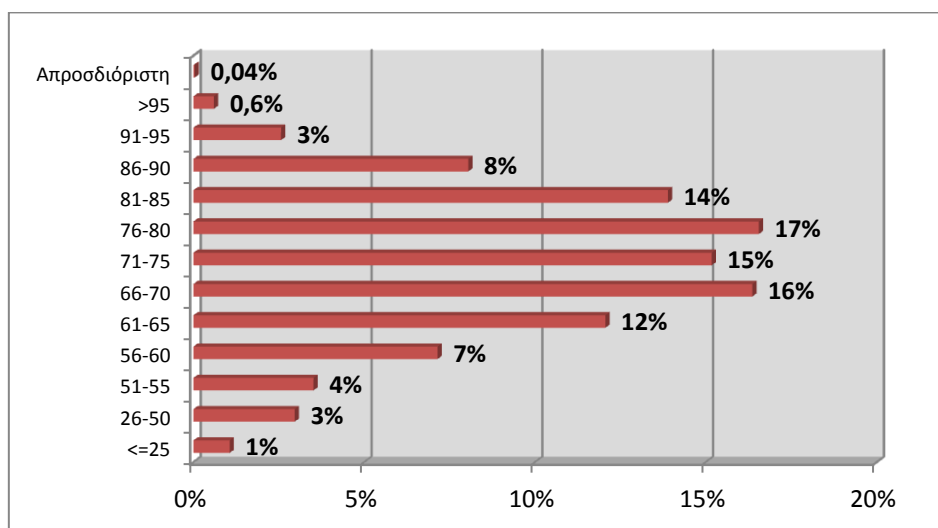

Διάγραμμα 2 : Ποσοστιαία Κατανομή Συνταξιούχων ανά Ηλικία

Στον Πίνακα 7 και το διάγραμμα 3 αποτυπώνονται στοιχεία σχετικά με την ηλικιακή σύνθεση των συνταξιούχων ανά κατηγορία σύνταξης. Συνταξιούχοι ηλικίας μικρότερης των 25 ετών λαμβάνουν συντάξεις λόγω θανάτου ή αναπηρίας. Η πλειοψηφία των συνταξιούχων λόγω γήρατος (σε ποσοστό 18% του συνόλου) είναι ηλικίας μεταξύ 66-70 ετών με μέση σύνταξη που αγγίζει το ποσό των 1.061,87€. Υπενθυμίζεται, ότι για τον υπολογισμό του μέσου εισοδήματος από συντάξεις αθροίζονται στην κατηγορία σύνταξης γήρατος και όλες οι συντάξεις άλλων κατηγοριών (θανάτου, αναπηρίας) που ενδεχομένως λαμβάνει ένας συνταξιούχος.

Ηλικία	Γήρατος		Θανάτου		Αναπηρίας		Λοιπές	
	Πλήθος	Μ.Ο.(€)	Πλήθος	Μ.Ο.(€)	Πλήθος	Μ.Ο.(€)	Πλήθος	Μ.Ο.(€)
<=25	0	0,00	25.363	367,86	2.441	745,59	365	785,41
26-50	18.522	1.275,91	31.572	424,54	27.926	633,17	769	773,63
51-55	58.024	1.144,08	18.372	556,89	16.874	648,40	110	779,55
56-60	137.780	1.234,69	26.648	616,26	25.209	668,48	90	767,94
61-65	256.791	1.238,12	32.098	637,53	31.228	660,60	69	792,56
66-70	360.463	1.061,87	39.807	762,08	34.148	659,09	55	779,74
71-75	335.532	902,08	38.982	792,44	28.380	617,58	26	783,30
76-80	356.063	823,79	56.233	785,61	27.251	582,67	15	781,07
81-85	287.141	753,80	62.057	773,54	19.649	581,42	7	783,30
86-90	155.473	713,72	46.929	770,56	11.294	575,01	3	783,30
91-95	44.906	707,54	18.549	767,52	4.698	543,98	0	0,00
>95	10.095	662,50	4.597	752,91	1.213	594,58	1	822,50
Απροσδιόριστη	525	625,55	424	470,56	17	783,30	0	0,00
ΣΥΝΟΛΟ	2.021.315		401.631		230.328		1.510	

Πίνακας 7: Κατανομή Συνταξιούχων και εισοδήματος ανά Ηλικία και Κατηγορία Σύνταξης

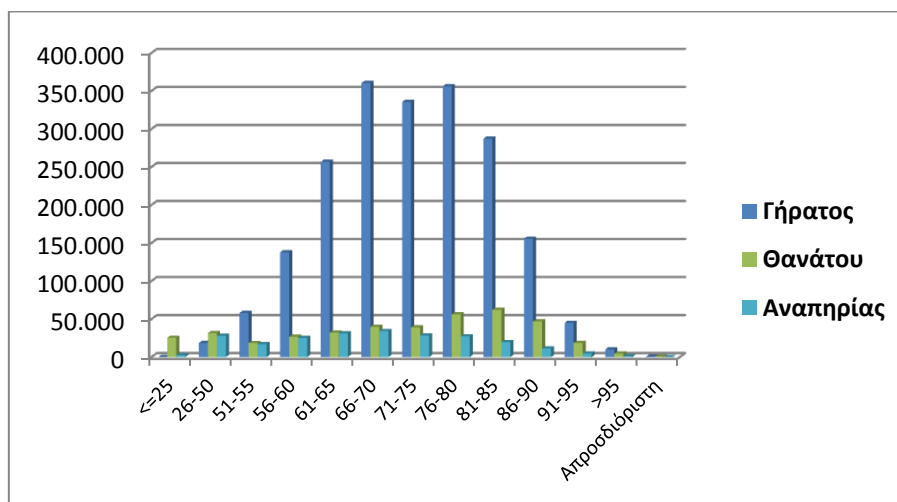

Διάγραμμα 3 : Κατανομή Συνταξιούχων ανά Ηλικία και Κατηγορία Σύνταξης

2.3 Ροές Συνταξιούχων ανά Φορέα Κοινωνικής Ασφάλισης

Στον Πίνακα 8 αποτυπώνεται η μηνιαία εισροή νέων συνταξιούχων και η δαπάνη για την καταβολή των αναδρομικών και του ποσού των συντάξεων ανά ταμείο κύριας και επικουρικής ασφάλισης. Σύμφωνα με τα στοιχεία του Μαρτίου, το συνολικό ποσό των καταβαλλόμενων αναδρομικών στους νέους συνταξιούχους ανήλθε σε **47.856.591,63€** και το συνολικό ποσό συντάξεων σε **6.721.554,22€** για την πληρωμή **13.791** συντάξεων. Παρατηρείται, ότι μεγαλύτερος αριθμός νέων κύριων συντάξεων εντοπίζεται στο ΙΚΑ σε ποσοστό που αγγίζει περίπου το 49%. Αναλυτικά στοιχεία ανά ταμείο και κατηγορία σύνταξης παρουσιάζονται στον Πίνακα 8 που ακολουθεί.

Φορέα Κοινωνικής Ασφάλισης (Συντομογραφία)	Πλήθος Νέων Συνταξιούχων					Συνολικό Ποσό Καταβαλλόμενων Αναδρομικών(€)	Συνολικό Ποσό Καταβαλλόμενων Συντάξεων (€)
	Γήρατος	Θανάτου	Αναπηρίας	Χωρίς Ένδειξη	Σύνολο		
A. Κύρια Σύνταξη							
ΙΚΑ	2.373	1.389	469	0	4.231	14.874.127,63	2.498.033,22
Ταμεία Συγχωνευθέντα στο ΙΚΑ	503	141	24	7	675	4.114.515,77	705.246,54
ΔΗΜΟΣΙΟ	1.328	492	59	0	1.879	3.815.675,14	1.585.849,60
ΟΑΕΕ	326	480	76	0	882	6.049.243,76	541.644,22
ΟΓΑ	166	36	242	0	444	2.087.360,10	129.178,08
ΕΤΑΑ(ΤΣΜΕΔΕ,ΤΣΑΥ,ΤΑΝ)	206	103	19	0	328	3.013.264,90	277.919,27
ΝΑΤ	70	114	7	0	191	475.124,30	135.887,22
ΕΤΑΠ-ΜΜΕ	26	6	2	0	34	188.989,25	32.635,15
ΣΥΝΟΛΟ	4.998	2.761	898	7	8.664	34.618.300,85	5.906.393,30
B. Επικουρική Σύνταξη							
ΕΤΕΑ	2.616	1.264	322	0	4.202	12.142.669,44	705.472,82
ΟΑΕΕ	7	2	1	0	10	31.467,08	2.307,02
ΕΤΑΑ(ΤΕΑΔ)	42	32	4	0	78	186.486,71	16.652,05
ΕΤΑΠ-ΜΜΕ	9			0	9	48.768,88	2.328,66
ΝΑΤ-ΚΕΑΝ	100	101	4	0	205	264.834,52	48.118,78
Λοιπά(ΜΤΣ,ΜΤΑ, ΤΕΑΠΑΣΑ,ΕΚΟΕΜΝ)	233	389	1	0	623	564.064,15	40.281,59
ΣΥΝΟΛΟ	3.007	1.788	332	0	5.127	13.238.290,78	815.160,92
ΓΕΝΙΚΟ ΣΥΝΟΛΟ	8.005	4.549	1.230	7	13.791	47.856.591,63	6.721.554,22

Πίνακας 8:Κατανομή Νέων Συνταξιούχων ανά Φορέα Κοινωνικής Ασφάλισης και κατηγορία σύνταξης και συνολικό ποσό καταβαλλόμενων αναδρομικών

Στον πίνακα 9 παρουσιάζονται αναλυτικά στοιχεία σχετικά με την κατανομή των συνταξιούχων ανά ηλικία και φορέα κύριας ασφάλισης. Παρατηρείται πως για το μήνα Μάρτιο ο μεγαλύτερος αριθμός νέων κύριων συντάξεων σε ποσοστό που ξεπερνά το 49,5% αφορά συνταξιούχους ηλικίας 56-61 ετών και 62-67 ετών.

Μήνας	Ηλικία	Φορέας Κοινωνικής Ασφάλισης (Κύρια Σύνταξη)								Σύνολο
		ΙΚΑ	Ταμεία Συγχ/θέντα στο ΙΚΑ	ΔΗΜΟΣΙΟ	ΟΑΕΕ	ΟΓΑ	ΕΤΑΑ	ΝΑΤ	ΕΤΑΠ-ΜΜΕ	
Ιανουάριος 2015	<=25	192	14	63	20	15	20	0	2	326
	26-50	277	21	190	8	61	13	0	11	581
	51-55	616	96	409	28	33	15	0	14	1.211
	56-61	1.430	233	585	86	81	84	0	18	2.517
	62-67	1.211	35	364	192	84	108	0	7	2.001
	68-73	450	16	84	139	287	38	0	4	1.018
	>73	574	38	155	180	38	29	0	5	1.019
	Λοιπά	0	0	0	0	0	3	0	2	5
	ΣΥΝΟΛΟ	4.750	453	1.850	653	599	310	0	63	8.678
Φεβρουάριος 2015	<=25	188	30	59	6	197	28	26	1	535
	26-50	311	37	169	26	139	21	32	15	750
	51-55	680	148	579	37	99	28	35	24	1.630
	56-61	1.455	340	893	179	165	113	67	32	3.244
	62-67	1.259	78	435	369	208	157	69	10	2.585
	68-73	510	24	138	233	221	64	48	2	1.240
	>73	695	58	253	241	36	68	69	2	1.422
	Λοιπά	0	0	0	0	0	5	0	1	6
	ΣΥΝΟΛΟ	5.098	715	2.526	1.091	1.065	484	346	87	11.412
Μάρτιος 2015	<=25	199	15	72	39	26	11	10	1	373
	26-50	280	26	156	24	56	16	18	4	580
	51-55	582	153	400	40	39	20	26	10	1.270
	56-61	1.210	333	652	128	68	71	38	9	2.509
	62-67	928	72	288	256	96	107	30	4	1.781
	68-73	426	29	120	162	138	41	25	0	941
	>73	606	47	191	233	21	54	44	6	1.202
	Λοιπά	0	0	0	0	0	8	0	0	8
	ΣΥΝΟΛΟ	4.231	675	1.879	882	444	328	191	34	8.664

Πίνακας 9:Κατανομή Νέων Συνταξιούχων ανά Ηλικία & Φορέα Κοινωνικής Ασφάλισης

Στον Πίνακα 10 που ακολουθεί παρουσιάζονται αναλυτικά στοιχεία για το πλήθος των αναστολών συντάξεων και το ποσό αναστολής λόγω ληξιαρχικών μεταβολών (θάνατος, γάμος) ανά ταμείο. Το μήνα Μάρτιο διακόπηκαν **8.740** συντάξεις συνολικού ποσού **3.901.009,7€** από τις οποίες 6.060 ήταν κύριες και 2.680 επικουρικές.

Φορέας Κοινωνικής Ασφάλισης (Συντομογραφία)	Γήρατος	Θανάτου	Αναπηρίας	Χωρίς Ένδειξη	Πλήθος	Συνολικό Ποσό (€)
A. Κύρια Σύνταξη						
ΙΚΑ	1.097	696	265	0	2.058	1.188.622,45
Ταμεία Συγχωνευθέντα στο ΙΚΑ	84	29	2	0	115	112.324,56
ΔΗΜΟΣΙΟ	416	364	136	0	916	653.990,78
ΟΑΕΕ	403	276	64	9	752	481.612,88
ΟΓΑ	1.560	2	337	0	1.899	756.260,84
ΕΤΑΑ	80	37	3	0	120	99.740,40
ΝΑΤ	106	74	13	0	193	154.819,07
ΕΤΑΠ-ΜΜΕ	4	3	0	0	7	8.062,84
ΣΥΝΟΛΟ	3.750	1.481	820	9	6.060	3.455.433,82
B. Επικουρική Σύνταξη						
ΕΤΕΑ	1.221	507	152	0	1.880	335.622,94
ΟΑΕΕ-ΤΕΑΑ	10	5	0	0	15	1.859,01
ΕΤΑΑ	6	11	1	0	18	4.857,36
ΝΑΤ-ΚΕΑΝ	59	4	0	0	63	15.295,70
ΕΤΑΠ-ΜΜΕ	2	1	0	0	3	450,23
Λοιπά (ΜΤΣ, ΜΤΑ, ΤΕΑΠΑΣΑ, ΕΚΟΕΜΝ)	468	228	5	0	701	87.490,64
ΣΥΝΟΛΟ	1.766	756	158	0	2.680	445.575,88
ΓΕΝΙΚΟ ΣΥΝΟΛΟ	5.516	2.237	978	9	8.740	3.901.009,70

Πίνακας 10: Κατανομή πλήθους Αναστολών Συντάξεων λόγω ληξιαρχικών μεταβολών και ποσού ανά ταμείο

2.4 Ανάλυση Συντάξεων ανά Κατηγορία και κλίμακα ποσού

Το Μάρτιο του 2015 πληρώθηκαν συνολικά **4.541.966** συντάξεις, από τις οποίες οι **2.902.477** ήταν κύριες και **1.639.489** επικουρικές. Το συνολικό ποσό που κατέβαλλαν τα ταμεία ανήλθε σε **2.346.571.801,10€**. Αναλυτικά στοιχεία ανά κατηγορία σύνταξης αποτυπώνονται στον πίνακα 11 που ακολουθεί.

Κατηγορία Σύνταξης	Πλήθος	Μηνιαίο Ποσό
A. Κύρια	2.902.477	2.070.054.521,60
Γήρατος	2.008.389	1.575.599.912,54
Θανάτου	590.526	326.591.737,86
Αναπηρική	268.963	154.054.344,37
Ανασφάλιστων Υπερηλικών ΟΓΑ	31.248	11.229.135,37
Χωρίς Ένδειξη Κατηγορίας	3.351	2.579.391,46
B. Επικουρική	1.639.489	276.517.279,50
Γήρατος	1.217.112	226.710.935,05
Θανάτου	347.787	38.676.052,94
Αναπηρική	74.590	11.130.291,51
Χωρίς Ένδειξη Κατηγορίας	0	0,00
ΣΥΝΟΛΟ	4.541.966	2.346.571.801,10

Πίνακας 11: Κατανομή Συντάξεων ανά Κατηγορία Σύνταξης

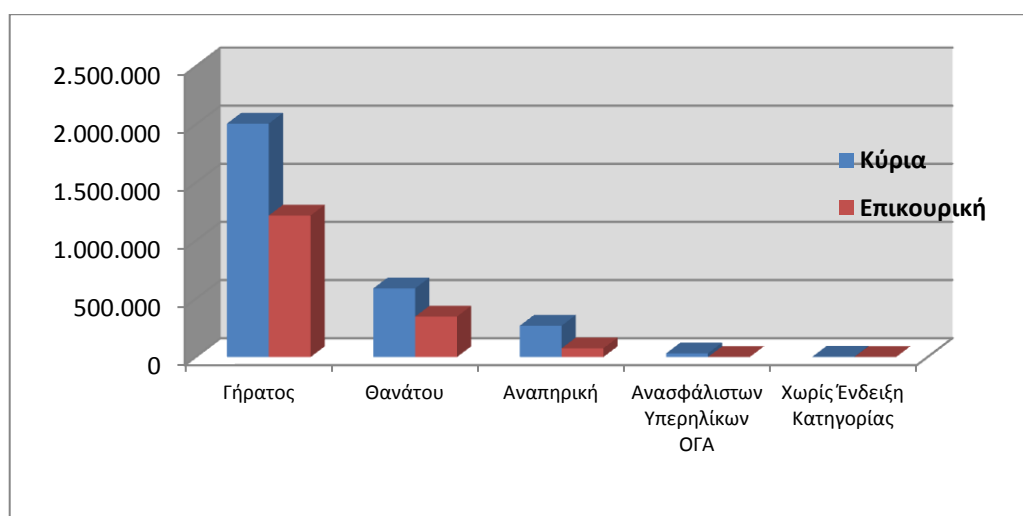

Διάγραμμα 4: Κατανομή Συντάξεων ανά Κατηγορία Σύνταξης

Αναλύοντας τα δεδομένα των συντάξεων σε κλίμακες με κριτήριο το ποσό της σύνταξης, προκύπτει ότι η πλειοψηφία των κυρίων συντάξεων βρίσκεται στο εύρος 500-1000€. Επίσης, σημαντικό ποσοστό στις κύριες συντάξεις γήρατος (περίπου 31%) ξεπερνά τα 1.000€. Επισημαίνεται, ότι η εν λόγω ανάλυση αφορά συντάξεις και όχι εισόδημα συνταξιούχου, στο οποίο όπως αναφέρθηκε και στην πρώτη ενότητα αθροίζονται περισσότερες συντάξεις κατά κανόνα.

Στον πίνακα 12 που ακολουθεί κατανέμονται οι συντάξεις ανά κατηγορία και εύρος ποσού. Στην κατηγορία «γήρατος» έχουν συμπεριληφθεί και οι συντάξεις ανασφάλιστων υπερηλίκων του ΟΓΑ. Τα ποσά σε κάθε περίπτωση είναι προ κρατήσεων φόρου και υγειονομικής περίθαλψης.

Εύρος Ποσού	Γήρατος		Θανάτου		Αναπηρικές		Λοιπές	
	Πλήθος	Μ.Ο.(€)	Πλήθος	Μ.Ο. (€)	Πλήθος	Μ.Ο. (€)	Πλήθος	Μ.Ο. (€)
A. Κύριες								
0-500	623.494	367,89	265.883	312,17	135.858	375,33	106	354,12
500-1000	777.668	680,68	284.389	687,82	107.112	669,75	3.244	783,19
1000-1500	545.885	1.233,56	38.947	1.168,83	23.066	1.138,27	1	1.187,00
1500-2000	89.573	1.641,36	881	1.660,77	2.594	1.648,49	0	0
2000-2500	1.649	2.167,63	376	2.241,03	247	2.162,33	0	0
Άνω των 2.500	1.368	3.014,66	50	3.076,06	86	3.006,21	0	0
ΣΥΝΟΛΟ	2.039.637		590.526		268.963		3.351	
B. Επικουρικές								
0-500	1.207.216	182,64	347.526	110,83	74.365	147,74	0	0,00
500-1000	9.554	609,12	256	600,44	220	625,17	0	0,00
1000-1500	327	1.154,27	2	1.168,92	5	1.139,72	0	0,00
1500-2000	13	1.578,37	3	1.641,89	0	0,00	0	0,00
2000-2500	1	2.125,76	0	0,00	0	0,00	0	0,00
Άνω των 2.500	1	3.109,83	0	0,00	0	0,00	0	0,00
ΣΥΝΟΛΟ	1.217.112		347.787		74.590		0	

Πίνακας 12: Κατανομή Συντάξεων ανά εύρος καταβαλλόμενου ποσού

2.5 Γεωγραφική κατανομή συντάξεων

Όπως προκύπτει από την επεξεργασία του πεδίου του ταχυδρομικού κώδικα των δικαιούχων στα αρχεία των συντάξεων, ο μεγαλύτερος αριθμός συντάξεων καταβάλλεται στην Αττική (1.754.379) και την Κεντρική Μακεδονία (747.930). Ακολουθεί η Θεσσαλία με 314.187 συντάξεις και η Δυτική Ελλάδα με 265.550. Στον πίνακα 13 αποτυπώνεται η γεωγραφική κατανομή των συντάξεων ανά περιφέρεια και κατηγορία σύνταξης.

Περιφέρεια	Σύνολο Συντάξεων	Γήρατος	Θανάτου	Αναπηρίας	Άλλη/Χωρίς Ένδειξη
Ανατολικής Μακεδονίας Θράκης	240.584	175.253	39.782	25.386	163
Κεντρικής Μακεδονίας	747.930	540.862	147.775	58.731	562
Ηπείρου	152.272	112.176	25.196	14.784	116
Δυτικής Μακεδονίας	113.892	82.945	20.761	10.123	63
Θεσσαλίας	314.187	225.847	56.656	31.421	263
Ιονίων Νήσων	80.891	58.777	14.956	7.103	55
Στερεάς Ελλάδας	226.601	161.810	46.170	18.518	103
Αττικής	1.754.379	1.237.810	420.098	95.156	1.315
Δυτικής Ελλάδας	265.550	191.772	49.647	23.872	259
Πελοποννήσου	227.806	169.839	38.557	19.258	152
Κρήτης	227.749	162.203	41.349	24.045	152
Νοτίου Αιγαίου	99.143	72.278	19.354	7.422	89
Βορείου Αιγαίου	81.003	57.943	15.704	7.305	51

Πίνακας 13: Γεωγραφική Κατανομή Συντάξεων

Για 9.979 εγγραφές δεν υπήρχε ένδειξη TK και για το λόγο αυτό δεν περιλαμβάνονται στον πίνακα 13. Στο χάρτη που ακολουθεί αποτυπώνεται ο αριθμός των συντάξεων που καταβάλλεται στις 13 περιφέρειες της χώρας.



Χάρτης 1: Καταβολή Συντάξεων ανά Περιφέρεια

Στον Πίνακα 14 αποτυπώνονται τα ποσά σύνταξης που αντιστοιχούν σε κάθε Περιφέρεια σε σχέση με το αντίστοιχο ΑΕΠ για το έτος 2011 (προσωρινά στοιχεία ΕΛΣΤΑΤ). Σύμφωνα με τα δεδομένα του Πίνακα 14, στην Περιφέρεια Ηπείρου παρατηρείται η μεγαλύτερη τιμή (19,5%) του λόγου ποσού σύνταξης προς ΑΕΠ και ακολουθεί η Περιφέρεια Θεσσαλίας με τιμή 18,9%. Στην τελευταία θέση βρίσκεται η Περιφέρεια Νοτίου Αιγαίου με τιμή 8,4%.

Περιφέρεια	Μηνιαίο Ποσό Συντάξεων (ευρώ)	ΑΕΠ έτος 2011 (εκ.ευρώ)	% ΑΕΠ
Ανατ. Μακεδονίας-Θράκης	113.924.189,18 €	8.228,00	16,6%
Κεντρικής Μακεδονίας	375.047.417,51 €	28.095,00	16,0%
Δυτικής Μακεδονίας	59.252.211,27 €	5.371,00	13,2%
Θεσσαλίας	156.354.240,37 €	9.906,00	18,9%
Ηπείρου	73.105.567,15 €	4.499,00	19,5%
Ιονίων Νήσων	39.395.741,26 €	3.717,00	12,7%
Δυτικής Ελλάδας	132.261.707,88 €	9.595,00	16,5%
Στερεάς Ελλάδας	114.281.066,68 €	9.542,00	14,4%
Πελοποννήσου	114.410.735,71 €	8.978,00	15,3%
Αττικής	957.565.180,58 €	100.317,00	11,5%
Βορείου Αιγαίου	41.307.922,24 €	3.009,00	16,5%
Νοτίου Αιγαίου	49.754.221,96 €	7.076,00	8,4%
Κρήτης	114.505.280,10 €	10.197,00	13,5%

Πίνακας 14: Ποσά Συντάξεων ανά Περιφέρεια ως Ποσοστό του ΑΕΠ

3. Ανάλυση & Συσχέτιση Προνοιακών Επιδομάτων

3.1 Πλήθος και Μέσο Ποσό Καταβολής Δικαιούχων Προνοιακών Επιδομάτων

Από την επεξεργασία των στοιχείων των προνοιακών επιδομάτων για το μήνα Μάρτιο του 2015, παρατηρείται πως ο αριθμός των δικαιούχων προνοιακών επιδομάτων στη χώρα μας ανέρχεται σε 171.276 συνολικά και το ποσό που καταβάλλεται σε 57.553.517€. Από το σύνολο των δικαιούχων προνοιακών επιδομάτων το 29% αφορά σε δικαιούχους οι οποίοι παράλληλα λαμβάνουν και συντάξεις. Αναλυτικά στοιχεία αποτυπώνονται στους Πίνακες 15 και 16.

Κατηγορία Δικαιούχων Προνοιακών Επιδομάτων	Πλήθος		
	Ιανουάριος 2015	Φεβρουάριος 2015	Μάρτιος 2015
Δικαιούχοι μόνο προνοιακών επιδομάτων	120.216	121.374	121.912
Συνταξιούχοι που λαμβάνουν και προνοιακά επιδόματα	49.071	49.315	49.364
ΣΥΝΟΛΟ	169.287	170.689	171.276

Πίνακας 15: Πλήθος Δικαιούχων Προνοιακών Επιδομάτων

Κατηγορία Δικαιούχων Προνοιακών Επιδομάτων	Μηνιαίο Ποσό Καταβαλλόμενων Επιδομάτων(€)			Μέσο Ποσό Καταβολής από Προνοιακά Επιδόματα(€)		
	Ιανουάριος 2015	Φεβρουάριος 2015	Μάρτιος 2015	Ιανουάριος 2015	Φεβρουάριος 2015	Μάρτιος 2015
Δικαιούχοι μόνο προνοιακών επιδομάτων	38.919.449	39.125.224	39.284.297	323,75	322,35	322,23
Συνταξιούχοι που λαμβάνουν και προνοιακά επιδόματα	18.167.960	18.246.543	18.269.219	370,24	370,00	370,09
ΣΥΝΟΛΟ	57.087.409	57.371.767	57.553.516			

Πίνακας 16: Μηνιαίο Ποσό & Μέσο Ποσό Καταβολής από Προνοιακά Επιδόματα

Η κατανομή των δικαιούχων προνοιακών επιδομάτων και το μέσο μηνιαίο ποσό καταβολής που λαμβάνουν αποτυπώνεται στο διάγραμμα 5 που ακολουθεί.

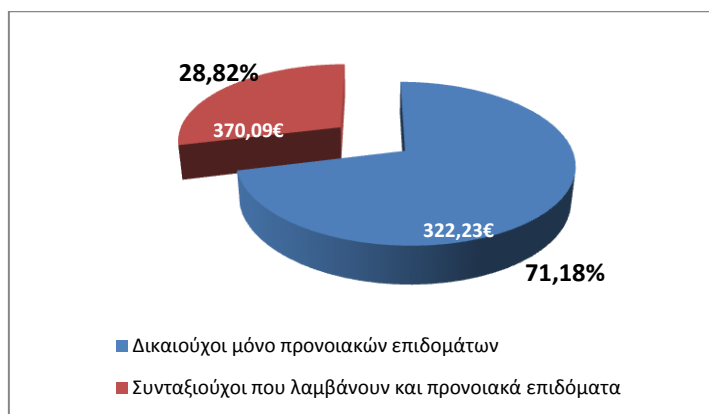

Διάγραμμα 5: Κατανομή Δικαιούχων Προνοιακών Επιδομάτων

Στον Πίνακα 17 που ακολουθεί παρουσιάζονται αναλυτικά στοιχεία του αριθμού των δικαιούχων προνοιακών επιδομάτων ανά φύλο. Διαπιστώνεται ότι 82.758 είναι άνδρες και 88.518 γυναίκες.

Κατηγορία Δικαιούχων Προνοιακών Επιδομάτων	Πλήθος		Μέσο Ποσό Καταβολής από Προνοιακά Επιδόματα(€)	
	Γυναίκες	Άνδρες	Γυναίκες	Άνδρες
Δικαιούχοι μόνο προνοιακών επιδομάτων	66.278	55.634	295,08	354,59
Συνταξιούχοι που λαμβάνουν προνοιακά επιδόματα	22.240	27.124	359,22	379,01
ΣΥΝΟΛΟ	88.518	82.758		

Πίνακας 17: Μέσο Ποσό Καταβολής από Προνοιακά Επιδόματα ανά φύλο

3.2 Κατανομή Πλήθους Συνταξιούχων/Δικαιούχων Προνοιακών Επιδομάτων

Αναλύοντας τα δεδομένα των συνταξιούχων που λαμβάνουν ταυτόχρονα με τη σύνταξή τους και προνοιακά επιδόματα παρατηρείται πως η πλειοψηφία των δικαιούχων είναι συνταξιούχοι λόγω αναπηρίας. Ακολουθούν οι συνταξιούχοι λόγω γήρατος και στη συνέχεια οι συνταξιούχοι λόγω θανάτου. Αναλυτικά στοιχεία αποτυπώνονται στον Πίνακα 18 και το Διάγραμμα 6.

Κατηγορία Συνταξιούχων	Πλήθος Συνταξιούχων/Δικαιούχων Προνοιακών Επιδομάτων	Μηνιαίο Ποσό Συντάξεων(€)	Μηνιαίο Ποσό Επιδομάτων(€)
Γήρατος	18.979	17.921.165	6.463.990
Θανάτου	6.793	4.537.328	2.664.925
Αναπηρίας	22.871	18.069.853	8.867.082
Λοιπά	721	566.771	273.223
ΣΥΝΟΛΟ	49.364	41.095.117	18.269.219

Πίνακας 18: Κατανομή Συνταξιούχων Προνοιακών Επιδομάτων ανά κατηγορία σύνταξης

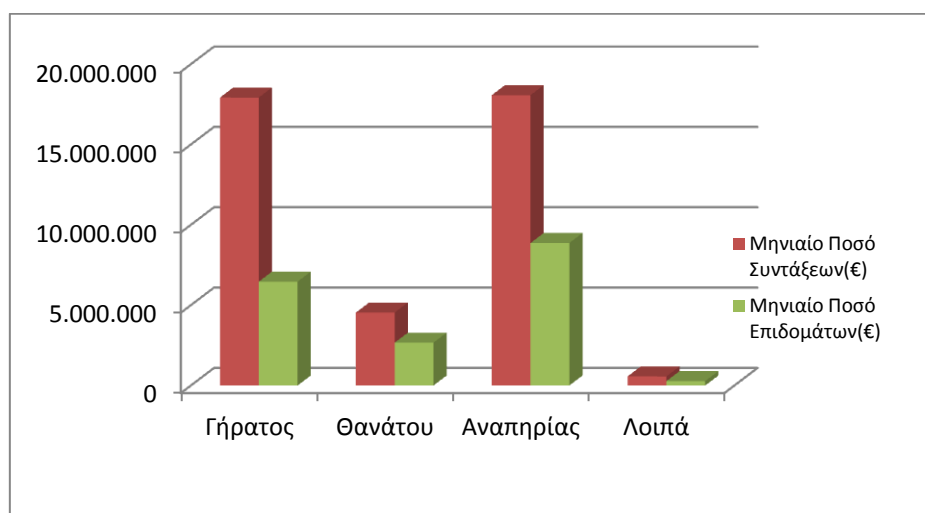

Διάγραμμα 6: Κατανομή Μηνιαίου Ποσού ανά κατηγορία σύνταξης

Αναλύοντας τα δεδομένα του εισοδήματος των συνταξιούχων σε κλίμακες, προκύπτει ότι ο μεγαλύτερος αριθμός των συνταξιούχων λόγω γήρατος λαμβάνει επιδόματα που κυμαίνονται στο εύρος 300-400 ευρώ. Στον πίνακα 19 που ακολουθεί, κατανέμεται το ποσό από προνοιακά επιδόματα ανά κατηγορία συνταξιούχου (γήρατος, θανάτου, αναπηρίας, κτλ).

Εύρος Ποσού Σύνταξης	Συνταξιούχοι Γήρατος/Δικαιούχοι Επιδομάτων		Συνταξιούχοι Θανάτου/Δικαιούχοι Επιδομάτων		Συνταξιούχοι Αναπηρίας/Δικαιούχοι Επιδομάτων		Λοιπά	
	Πλήθος	Μηνιαίο Ποσό Επιδομάτων (€)	Πλήθος	Μηνιαίο Ποσό Επιδομάτων (€)	Πλήθος	Μηνιαίο Ποσό Επιδομάτων (€)	Πλήθος	Μηνιαίο Ποσό Επιδομάτων (€)
0-300	285,00	101.431	1.345,00	510.383	164,00	67.482	0,00	0
300-400	6.587,00	1.552.910	524,00	189.032	5.177,00	2.430.994	0,00	0
400-500	1.098,00	396.957	581,00	229.548	1.333,00	526.538	0,00	0
500-600	676,00	254.061	709,00	279.404	807,00	319.753	0,00	0
600-700	833,00	305.495	767,00	312.370	1.272,00	498.890	6,00	1.500
700-800	1.057,00	396.132	834,00	324.049	5.733,00	2.304.073	648,00	246.099
800-900	659,00	259.303	445,00	190.032	860,00	325.368	67,00	25.624
900-1.000	580,00	236.644	285,00	123.474	664,00	242.370	0,00	0
1.000-1.500	3.170,00	1.297.307	1.071,00	422.888	5.915,00	1.886.095	0,00	0
1.500-2.000	2.487,00	1.069.811	167,00	61.846	698,00	196.681	0,00	0
2.000-2.500	997,00	400.769	44,00	14.582	149,00	40.142	0,00	0
2.500-3.000	341,00	119.600	18,00	6.262	84,00	24.456	0,00	0
3.000-3.500	106,00	36.330	2,00	527	11,00	2.800	0,00	0
3.500-4.000	36,00	11.963	1,00	527	3,00	1.275	0,00	0
>4.000	67,00	25.279	0,00	0	1,00	165	0,00	0
ΣΥΝΟΛΟ	18.979	6.463.990	6.793	2.664.925	22.871	8.867.082	721	273.223

Πίνακας 19: Κατανομή Συνταξιούχων Προνοιακών Επιδομάτων ανά κατηγορία σύνταξης και εύρος ποσού

3.3 Κατανομή Δικαιούχων Προνοιακών Επιδομάτων ανά ηλικία

Στον πίνακα 20 που ακολουθεί, παρουσιάζονται αναλυτικά στοιχεία σχετικά με την κατανομή των δικαιούχων προνοιακών επιδομάτων και του καταβαλλόμενου μηνιαίου ποσού ανά ηλικία. Παρατηρείται, πως το 30% περίπου των δικαιούχων που λαμβάνουν μόνο προνοιακά επιδόματα είναι ηλικίας έως και 25 ετών και το 36% κυμαίνεται μεταξύ 26-50 ετών. Αντίστοιχα, από την ανάλυση στοιχείων για τους συνταξιούχους/δικαιούχους προνοιακών επιδομάτων παρατηρείται πως το 20% είναι ηλικίας μεταξύ 26-50 ετών, το 21% κυμαίνεται μεταξύ 66-75 ετών και το 22% μεταξύ 76-85 ετών. Αναλυτικά στοιχεία παρουσιάζονται στον Πίνακα 20 και το Διάγραμμα 7 που ακολουθούν.

Ηλικία	Πλήθος		Ποσό Επιδομάτων(€)	
	Δικαιούχοι μόνο προνοιακών επιδομάτων	Συνταξιούχοι που λαμβάνουν και προνοιακά επιδόματα	Δικαιούχοι μόνο προνοιακών επιδομάτων	Συνταξιούχοι που λαμβάνουν και προνοιακά επιδόματα
<=25	36.224	2.365	9.709.071	1.072.708
26-50	44.407	10.173	16.513.711	4.124.234
51-55	7.507	3.415	2.782.183	1.370.437
56-60	7.598	3.651	2.690.098	1.428.511
61-65	8.204	3.741	2.439.521	1.446.834
66-70	6.092	5.174	1.818.749	1.773.568
71-75	4.234	5.050	1.205.097	1.647.003
76-80	3.972	5.820	1.090.765	1.935.774
81-85	2.377	5.029	662.652	1.728.179
86-90	979	3.272	278.543	1.140.348
91-95	245	1.274	71.779	457.375
>95	73	400	22.128	144.247
ΣΥΝΟΛΟ	121.912	49.364	39.284.297	18.269.219

Πίνακας 20: Πλήθος Δικαιούχων Προνοιακών Επιδομάτων και κατανομή καταβαλλόμενου ποσού ανά ηλικία

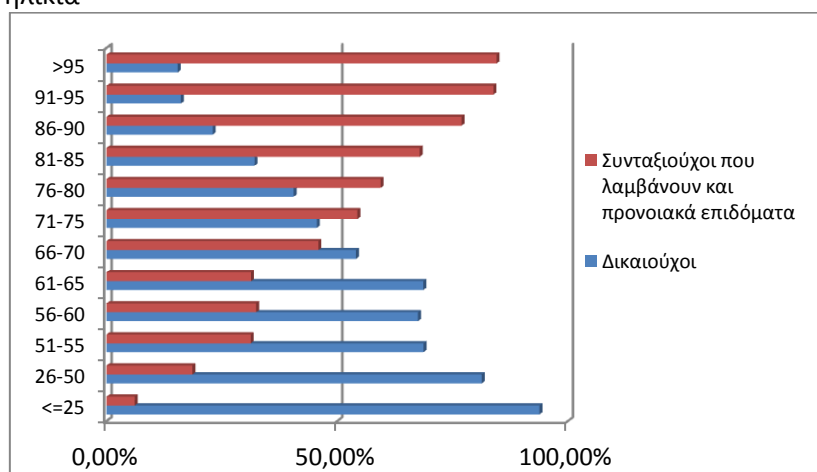

Διάγραμμα 7: Ποσοστιαία Κατανομή Δικαιούχων Προνοιακών Επιδομάτων ανά ηλικία

3.4 Γεωγραφική Κατανομή Δικαιούχων Προνοιακών Επιδομάτων

Στον Πίνακα 21 αποτυπώνεται η γεωγραφική κατανομή των δικαιούχων προνοιακών Επιδομάτων στις Περιφέρειες της χώρας και της μηνιαίας δαπάνης με βάση τον ΤΚ της κατοικίας τους. Σύμφωνα με τα δεδομένα του πίνακα 21, ο μεγαλύτερος αριθμός δικαιούχων προνοιακών επιδομάτων εντοπίζεται στην Αττική (42.968 δικαιούχοι & 15.645 συνταξιούχοι) και την Κεντρική Μακεδονία (24.632 δικαιούχοι & 8.777 συνταξιούχοι). Για όσους δεν υπήρχε συμπληρωμένος ο ΤΚ περιλαμβάνονται στην κατηγορία «χωρίς ένδειξη».

Περιφέρεια	Πλήθος		Ποσό Επιδομάτων (€)	
	Δικαιούχοι μόνο προνοιακών επιδομάτων	Συνταξιούχοι που λαμβάνουν και προνοιακά επιδόματα	Δικαιούχοι μόνο προνοιακών επιδομάτων	Συνταξιούχοι που λαμβάνουν και προνοιακά επιδόματα
Ανατολικής Μακεδονίας Θράκης	10.900	3.572	2.623.619	1.219.522
Κεντρικής Μακεδονίας	24.632	8.777	7.031.697	3.124.788
Ηπείρου	3.222	1.878	1.047.510	755.470
Δυτικής Μακεδονίας	2.793	1.454	857.631	547.421
Θεσσαλίας	7.281	3.428	2.439.049	1.298.420
Ιονίων Νήσων	2.465	1.158	691.044	450.303
Στερεάς Ελλάδας	5.152	2.206	1.589.550	832.742
Αττικής	42.968	15.645	15.580.717	5.661.058
Δυτικής Ελλάδας	6.914	3.209	2.415.920	1.285.337
Πελοποννήσου	4.274	2.770	1.518.188	1.057.450
Κρήτης	6.298	3.213	1.896.017	1.251.069
Νοτίου Αιγαίου	2.679	965	956.885	371.219
Βορείου Αιγαίου	2.331	1.088	635.534	414.385
Χωρίς Ένδειξη	3	1	939	35
ΣΥΝΟΛΟ	121.912	49.364	39.284.297	18.269.219

Πίνακας 21: Γεωγραφική Κατανομή Δικαιούχων Προνοιακών Επιδομάτων

Στο χάρτη που ακολουθεί αποτυπώνεται ο αριθμός των δικαιούχων και συνταξιούχων προνοιακών επιδομάτων στις 13 περιφέρειες της χώρας.

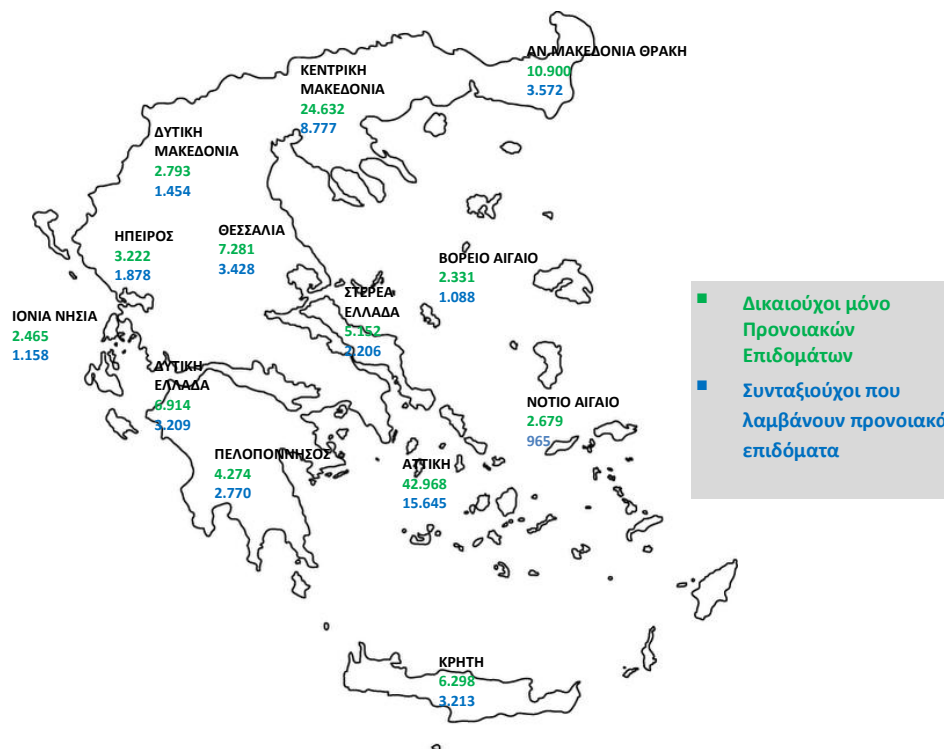

Χάρτης 2: Κατανομή Δικαιούχων Προνοιακών Επιδομάτων ανά Περιφέρεια

ΠΑΡΑΡΤΗΜΑ - ΠΙΝΑΚΕΣ

Α. Κατανομή συντάξεων ανά ταμείο και κατηγορία

Εποπτεύων Φορέας	Συντομογραφία	Γήρατος	Αναπηρίας	Θανάτου	Άλλη κατηγορία	Σύνολο	Συνολικό Ποσό(€)
ΓΛΚ	ΓΛΚ	341.977	16.939	112.318	0	471.234	485.350.166,76
ΓΛΚ	ΔΗΜΟΣΙΟ	341.977	16.939	112.318	0	471.234	485.350.166,76
ΕΚΟΕΜΝ	ΕΚΟΕΜΝ	15.427	0	0	0	15.427	1.136.354,76
ΕΚΟΕΜΝ	ΕΚΟΕΜΝ	15.427	0	0	0	15.427	1.136.354,76
ΕΚΟΕΜΣ	ΕΚΟΕΜΣ	18.437	0	7.226	0	25.663	3.025.334,56
ΕΚΟΕΜΣ	ΕΚΟΕΜΣ	18.437	0	7.226	0	25.663	3.025.334,56
ΕΤΑΑ	ΕΤΑΑ	56.231	2.815	26.107	0	85.153	71.805.162,58
ΕΤΑΑ	ΕΤΑΑ-ΤΑΝ	14.468	697	6.823	0	21.988	14.645.642,28
ΕΤΑΑ	ΕΤΑΑ-ΤΣΑΥ	15.301	489	8.295	0	24.085	24.201.074,75
ΕΤΑΑ	ΕΤΑΑ-ΤΣΜΕΔΕ	18.330	1.122	6.589	0	26.041	29.072.453,34
ΕΤΑΑ	ΕΤΑΑ-ΤΑΣ	1.008	0	599	0	1.607	630.606,33
ΕΤΑΑ	ΕΤΑΑ-ΤΕΑΔ	7.043	415	3.614	0	11.072	3.231.489,72
ΕΤΑΑ	ΕΤΑΑ-ΤΣΜΕΔΕ(Ε)	81	92	187	0	360	23.896,16
ΕΤΑΠ-ΜΜΕ	ΕΤΑΠ-ΜΜΕ	6.105	465	2.036	0	8.606	7.657.828,85
ΕΤΑΠ-ΜΜΕ	ΤΣΠΕΑΘ	2.502	223	676	0	3.401	3.779.657,77
ΕΤΑΠ-ΜΜΕ	ΤΑΙΣΥΤ	500	68	182	0	750	612.430,72
ΕΤΑΠ-ΜΜΕ	ΤΣΕΥΠΑ	659	31	349	0	1.039	1.081.453,97
ΕΤΑΠ-ΜΜΕ	ΤΣΕΥΠΘ	53	7	36	0	96	100.913,21
ΕΤΑΠ-ΜΜΕ	ΤΑΤΤΑΘ	1.027	43	337	0	1.407	1.542.202,77
ΕΤΑΠ-ΜΜΕ	ΤΑΦΕΕΤ	40	6	39	0	85	69.698,19
ΕΤΑΠ-ΜΜΕ	ΤΑΑΣΤ	42	0	11	0	53	59.225,62
ΕΤΑΠ-ΜΜΕ	ΤΕΑΤΤΑΘ	804	32	200	0	1.036	213.663,01
ΕΤΑΠ-ΜΜΕ	ΤΑΙΗΕΑΘ	15	0	8	0	23	45.304,13
ΕΤΑΠ-ΜΜΕ	ΤΕΑΙΣΥΤ	463	55	198	0	716	153.279,46
ΕΤΑΤ	ΕΤΑΤ	8.681	30	90	0	8.801	5.863.382,28
ΕΤΑΤ	Τ.Ε.Α.ΠΕΤ	5.558	24	75	0	5.657	3.965.034,82
ΕΤΑΤ	ΕΤΑΤ-ΤΑΠΤΠ	2.694	0	0	0	2.694	1.674.186,43
ΕΤΑΤ	ΕΤΑΤ-ΛΑΚ(ΑΤ)	429	6	15	0	450	224.161,03
ΕΤΕΑ	ΕΤΕΑ	780.585	71.789	234.540	0	1.086.914	196.718.747,17
ΕΤΕΑ	ΕΤΕΑ-ΤΑΔΚΥ(Κ)	22	0	5	0	27	25.462,37
ΕΤΕΑ	ΕΤΕΑ-ΤΕΑΥΝΤΠ	3.971	347	1.058	0	5.376	1.940.559,54
ΕΤΕΑ	ΕΤΕΑ-ΤΕΑΥΕΚ	19.364	2.719	6.980	0	29.063	6.704.059,53
ΕΤΕΑ	ΕΤΕΑ-ΤΕΑΠΟΖΟ	2.902	375	1.074	0	4.351	850.607,51
ΕΤΕΑ	ΕΤΕΑ-ΤΕΑΧ	1.858	44	674	0	2.576	455.888,25
ΕΤΕΑ	ΕΤΕΑ-ΤΕΑΠΟΚΑ	22.427	310	4.394	0	27.131	6.416.166,40
ΕΤΕΑ	ΕΤΕΑ-ΤΑΔΚΥ	22.480	293	5.788	0	28.561	6.436.503,98
ΕΤΕΑ	ΕΤΕΑ-ΤΕΑΠ ΕΡΤΤ	3.864	52	675	0	4.591	1.434.385,64
ΕΤΕΑ	ΕΤΕΑ-ΤΕΑΔΥ- Κ.Υ	163.870	1.637	25.523	0	191.030	33.873.825,76
ΕΤΕΑ	ΕΤΕΑ-ΤΕΑΕΙΓΕ	1.292	22	209	0	1.523	339.138,60

Εποπτεύων Φορέας	Συντομογραφία	Γήρατος	Αναπηρίας	Θανάτου	Άλλη κατηγορία	Σύνολο	Συνολικό Ποσό(€)
ΕΤΕΑ	ΕΤΕΑ-ΕΛΕΜ	4.724	115	1.090	0	5.929	2.278.809,24
ΕΤΕΑ	ΕΤΕΑ-ΕΤΕΑΜ	429.513	58.679	149.436	0	637.628	104.846.701,78
ΕΤΕΑ	ΕΤΕΑ-ΤΕΑΠ ΕΤΒΑ	606	3	147	0	756	260.861,67
ΕΤΕΑ	ΕΤΕΑ-ΤΣΕΑΠΣΓΟ	6.654	630	1.895	0	9.179	1.615.946,60
ΕΤΕΑ	ΕΤΕΑ-ΤΕΑΠΕΤΕ	5.381	90	742	0	6.213	3.266.885,01
ΕΤΕΑ	ΕΤΕΑ-ΤΕΑΠ ΔΕΗ	24.590	825	7.539	0	32.954	8.029.174,52
ΕΤΕΑ	ΕΤΕΑ-ΤΕΑΠ ΟΤΕ	22.781	434	3.122	0	26.337	5.197.995,76
ΕΤΕΑ	ΕΤΕΑ-ΤΕΑΠ ΕΛΤΑ	6.779	238	2.370	0	9.387	1.249.302,58
ΕΤΕΑ	ΕΤΕΑ-ΤΑΠΤΠ	1.272	5	307	0	1.584	645.669,28
ΕΤΕΑ	ΕΤΕΑ-ΕΤΕΑΜ-ΟΠΣ	36.235	4.971	21.512	0	62.718	10.850.803,15
ΙΚΑ	ΙΚΑ	805.210	110.363	300.182	583	1.216.338	862.174.068,72
ΙΚΑ	ΙΚΑ	618.933	98.106	244.362	0	961.401	616.617.030,99
ΙΚΑ	ΤΣΕΑΠΓΣΟ	10.108	806	2.424	0	13.338	10.880.333,79
ΙΚΑ	ΤΣΠΗΣΑΠ	1.303	158	646	0	2.107	2.612.219,02
ΙΚΑ	ΤΑΠΕ	1.396	55	164	0	1.615	1.948.958,28
ΙΚΑ	ΤΣΠΕΤΕ	11.571	345	2.515	0	14.431	15.552.920,88
ΙΚΑ	ΤΣΠΠΑΤΕ	5.831	166	1.967	57	8.021	8.713.162,12
ΙΚΑ	ΤΑΠΙΑΤ	2.070	113	465	0	2.648	2.934.229,70
ΙΚΑ	ΤΑΠΕΤΒΑ	640	0	153	0	793	899.466,20
ΙΚΑ	ΤΑΠΟΤΕ	45.045	1.377	9.968	370	56.760	69.583.966,45
ΙΚΑ	ΤΑΠ-ΔΕΗ	27.546	956	8.817	0	37.319	51.219.811,21
ΙΚΑ	ΟΠΣ-ΙΚΑ	80.767	8.281	28.701	156	117.905	81.211.970,08
ΚΛΗΡΟΔΟΤΗΜΑΤΑ	ΚΛΗΡΟΔΟΤΗΜΑΤΑ	3	0	0	2	5	4.708,30
ΚΛΗΡΟΔΟΤΗΜΑΤΑ	ΖΑΠΠΕΙΟ	3	0	0	2	5	4.708,30
ΜΤΑ	ΜΤΑ	11.860	51	2.391	0	14.302	3.386.614,13
ΜΤΑ	ΜΤΑ	11.860	51	2.391	0	14.302	3.386.614,13
ΜΤΝ	ΜΤΝ	15.427	0	0	0	15.427	2.131.605,43
ΜΤΝ	ΜΤΝ	15.427	0	0	0	15.427	2.131.605,43
ΜΤΠΥ	ΜΤΠΥ	226.320	0	59.297	0	285.617	39.545.523,41
ΜΤΠΥ	ΜΤΠΥ	226.320	0	59.297	0	285.617	39.545.523,41
ΜΤΣ	ΜΤΣ	47.672	0	19.471	0	67.143	7.413.596,93
ΜΤΣ	ΜΤΣ	47.156	0	19.382	0	66.538	6.854.238,62
ΜΤΣ	ΜΤΣ-ΣΥ	516	0	89	0	605	559.358,31
ΝΑΤ	ΝΑΤ	78.859	4.268	28.114	0	111.241	76.689.236,01
ΝΑΤ	ΚΕΑΝ	34.409	188	5.356	0	39.953	11.533.428,42
ΝΑΤ	ΤΕΑΠΙΕΝ	491	0	50	0	541	111.945,23
ΝΑΤ	ΝΑΤ	43.959	4.080	22.708	0	70.747	65.043.862,36
ΟΑΕΕ	ΟΑΕΕ	212.385	31.828	119.641	2.765	366.619	273.288.935,94
ΟΑΕΕ	ΟΑΕΕ-ΤΣΑ	26.220	3.846	21.585	0	51.651	29.521.695,13
ΟΑΕΕ	ΟΑΕΕ-ΤΕΒΕ	152.933	24.386	80.015	2.370	259.704	208.475.157,70

Εποπτεύων Φορέας	Συντομογραφία	Γήρατος	Αναπηρίας	Θανάτου	Άλλη κατηγορία	Σύνολο	Συνολικό Ποσό(€)
ΟΑΕΕ	ΟΑΕΕ-ΤΑΕ	28.653	2.962	16.373	387	48.375	33.074.751,15
ΟΑΕΕ	ΤΑΝΠΤ-ΟΑΕΕ	1.405	69	596	8	2.078	1.400.355,13
ΟΑΕΕ	ΟΑΕΕ-ΤΕΑΑ	2.550	509	899	0	3.958	467.057,31
ΟΑΕΕ	ΟΑΕΕ-ΤΕΑΚΔΠΥΚ	624	56	173	0	853	349.919,52
ΟΓΑ	ΟΓΑ	577.112	103.471	12.038	0	692.621	299.157.918,37
ΟΓΑ	ΟΓΑ	576.590	103.465	0	0	680.055	296.269.322,00
ΟΓΑ	ΟΓΑ(ΕΠΙΖΩΝΤΩΝ)	0	0	11.974	0	11.974	2.141.355,20
ΟΓΑ	ΟΓΑ ΥΠΑΛΛΗΛΩΝ	522	6	64	0	592	747.241,17
ΠΛΟΗΓΗΣΗ	ΠΛΟΗΓΗΣΗ	15	1	4	0	20	7.651,00
ΠΛΟΗΓΗΣΗ	ΠΛΟΗΓΗΣΗ	15	1	4	0	20	7.651,00
ΤΕΑΙΤ	ΤΕΑΙΤ	4.747	298	1.216	0	6.261	0,00
ΤΕΑΙΤ	ΤΕΑΥΦΕ (ΙΔΙΩΤ)	4.747	298	1.216	0	6.261	0,00
ΤΕΑΠΑΣΑ	ΤΕΑΠΑΣΑ	46.137	1.074	12.371	0	59.582	5.441.019,77
ΤΕΑΠΑΣΑ	ΤΕΑΠΑΣΑ-ΤΑΥΑΠ	12.735	0	2.957	0	15.692	1.070.712,66
ΤΕΑΠΑΣΑ	ΤΕΑΠΑΣΑ-ΤΑΥΠΣ	5.723	72	977	0	6.772	656.305,14
ΤΕΑΠΑΣΑ	ΤΕΑΠΑΣΑ-ΕΤΕΧ	27.679	1.002	8.437	0	37.118	3.714.001,97
ΤΠΔΥ	ΤΠΔΥ	6	0	0	0	6	6.625,88
ΤΠΔΥ	ΤΠΔΥ	6	0	0	0	6	6.625,88
ΤΡΑΠΕΖΑ ΤΗΣ ΕΛΛΑΔΟΣ	ΤΡΑΠΕΖΑ ΤΗΣ ΕΛΛΑΔΟΣ	3.489	157	1.264	0	4.910	5.696.013,67
ΤΡΑΠΕΖΑ ΤΗΣ ΕΛΛΑΔΟΣ	ΤΣΠΤΕ	3.489	157	1.264	0	4.910	5.696.013,67
ΤΥΔΚΥ	ΤΥΔΚΥ	64	4	7	1	76	71.306,58
ΤΥΔΚΥ	ΟΠΑΔ-ΤΥΔΚΥ	64	4	7	1	76	71.306,58
ΣΥΝΟΛΟ		3.256.749	343.553	938.313	3.351	4.541.966	2.346.571.801

Β. Κατανομή συντάξεων ανά νομό

Νομός	Σύνολο	Κύριες	Επικουρικές
ΑΙΤΩΛΟΑΚΑΡΝΑΝΙΑΣ	80.346	57.718	22.628
ΑΡΓΟΛΙΔΑΣ	36.351	25.914	10.437
ΑΡΚΑΔΙΑΣ	36.332	25.647	10.685
ΑΡΤΑΣ	34.141	23.618	10.523
ΑΤΤΙΚΗΣ	1.754.379	1.029.184	725.195
ΑΧΑΪΑΣ	128.884	78.986	49.898
ΒΟΙΩΤΙΑΣ	44.010	29.852	14.158
ΓΡΕΒΕΝΩΝ	14.120	10.744	3.376
ΔΡΑΜΑΣ	44.075	29.921	14.154
ΔΩΔΕΚΑΝΗΣΟΥ	61.523	38.924	22.599
ΕΒΡΟΥ	59.790	42.560	17.230
ΕΥΒΟΙΑΣ	89.071	57.581	31.490
ΕΥΡΥΤΑΝΙΑΣ	7.317	5.460	1.857
ΖΑΚΥΝΘΟΥ	12.219	8.795	3.424
ΗΛΕΙΑΣ	56.320	40.626	15.694
ΗΜΑΘΙΑΣ	57.713	40.370	17.343
ΗΡΑΚΛΕΙΟΥ	107.820	72.223	35.597
ΘΕΣΠΡΩΤΙΑΣ	16.462	12.253	4.209
ΘΕΣΣΑΛΟΝΙΚΗΣ	449.407	274.884	174.523
ΙΩΑΝΝΙΝΩΝ	73.880	46.469	27.411
ΚΑΒΑΛΑΣ	62.518	41.359	21.159
ΚΑΡΔΙΤΣΑΣ	49.706	36.316	13.390
ΚΑΣΤΟΡΙΑΣ	17.520	13.286	4.234
ΚΕΡΚΥΡΑΣ	44.072	28.813	15.259
ΚΕΦΑΛΛΗΝΙΑΣ	14.735	10.505	4.230
ΚΙΛΚΙΣ	30.641	22.750	7.891
ΚΟΖΑΝΗΣ	63.164	41.779	21.385
ΚΟΡΙΝΘΙΑΣ	55.193	38.151	17.042
ΚΥΚΛΑΔΩΝ	37.620	25.548	12.072
ΛΑΚΩΝΙΑΣ	33.003	25.718	7.285
ΛΑΡΙΣΗΣ	114.581	77.510	37.071
ΛΑΣΙΘΙΟΥ	32.757	22.172	10.585
ΛΕΣΒΟΥ	42.282	29.471	12.811
ΛΕΥΚΑΔΑΣ	9.865	6.971	2.894
ΜΑΓΝΗΣΙΑΣ	89.918	56.517	33.401
ΜΕΣΣΗΝΙΑΣ	66.927	46.068	20.859
ΞΑΝΘΗΣ	35.789	24.084	11.705
ΠΕΛΛΗΣ	52.730	39.611	13.119
ΠΙΕΡΙΑΣ	45.523	32.815	12.708

Νομός	Σύνολο	Κύριες	Επικουρικές
ΠΡΕΒΕΖΗΣ	27.789	19.363	8.426
ΡΕΘΥΜΝΗΣ	28.536	19.127	9.409
ΡΟΔΟΠΗΣ	38.412	28.502	9.910
ΣΑΜΟΥ	16.924	11.969	4.955
ΣΕΡΡΩΝ	77.017	56.864	20.153
ΤΡΙΚΑΛΩΝ	59.982	41.911	18.071
ΦΘΙΩΤΙΔΑΣ	69.401	46.837	22.564
ΦΛΩΡΙΝΑΣ	19.088	13.578	5.510
ΦΩΚΙΔΑΣ	16.802	11.274	5.528
ΧΑΛΚΙΔΙΚΗΣ	34.899	24.279	10.620
ΧΑΝΙΩΝ	58.636	37.129	21.507
ΧΙΟΥ	21.797	14.900	6.897
Χωρίς Τιμές*	9.979	5.571	4.408
ΣΥΝΟΛΟ	4.541.966	2.902.477	1.639.489

*Για τις συντάξεις αυτές δεν ήταν συμπληρωμένο το πεδίο του ταχυδρομικού κώδικα

Γ. Κατανομή συντάξεων ανά υπηκοότητα

A/A	Υπηκοότητα	Πλήθος Συντάξεων
1	ΑΖΕΡΜΠΑΙΤΖΑΝ	2
2	ΑΙΓΥΠΤΟΣ	260
3	ΑΙΘΙΟΠΙΑ	20
4	ΑΛΒΑΝΙΑ	3.409
5	ΑΛΛΗ ΧΩΡΑ	72
6	ΑΝΔΟΡΑ	2
7	ΑΡΓΕΝΤΙΝΗ	6
8	ΑΡΜΕΝΙΑ	98
9	ΑΥΣΤΡΑΛΙΑ	209
10	ΑΥΣΤΡΙΑ	53
11	ΒΕΛΓΙΟ	51
12	ΒΕΝΕΖΟΥΕΛΑ	1
13	ΒΙΕΤΝΑΜ	1
14	ΒΟΛΙΒΙΑ	2
15	ΒΟΣΝΙΑ ΚΑΙ ΕΡΖΕΓΟΒΙΝΗ	4
16	ΒΟΥΛΓΑΡΙΑ	2.808
17	ΒΡΑΖΙΛΙΑ	28
18	ΓΑΛΛΙΑ	142
19	ΓΕΡΜΑΝΙΑ	404
20	ΓΕΩΡΓΙΑ	174
21	ΓΙΟΥΓΚΟΣΛΑΒΙΑ	29
22	ΓΚΑΜΠΙΑ	2
23	ΓΚΑΝΑ	7
24	ΓΚΟΥΑΜ	1
25	ΔΑΝΙΑ	14
26	ΔΟΜΗΝΙΚΑΝΙΚΗ ΔΗΜΟΚΡΑΤΙΑ	4
27	ΕΛΒΕΤΙΑ	28
28	ΕΛΛΑΔΑ	4.529.120
29	ΕΡΥΘΡΑΙΑ	1
30	ΖΙΜΠΑΜΠΟΥΕ	1
31	ΗΝΩΜ.ΒΑΣΙΛΕΙΟ-ΜΕΓ.ΒΡΕΤΤΑΝΙΑ	390
32	ΗΠΑ	232
33	ΙΑΠΩΝΙΑ	7
34	ΙΝΔΙΑ	35
35	ΙΝΔΟΝΗΣΙΑ	3
36	ΙΟΡΔΑΝΙΑ	5

A/A	Υπηκοότητα	Πλήθος Συντάξεων
37	ΙΡΑΚ	6
38	ΙΡΑΝ	5
39	ΙΡΛΑΝΔΙΑ	8
40	ΙΣΠΑΝΙΑ	30
41	ΙΣΡΑΗΛ	6
42	ΙΤΑΛΙΑ	269
43	ΚΑΖΑΚΧΣΤΑΝ	40
44	ΚΑΝΑΔΑΣ	198
45	ΚΟΛΟΜΒΙΑ	4
46	ΚΟΝΓΚΟ	3
47	ΚΟΡΕΑ	3
48	ΚΟΣΤΑ ΡΙΚΑ	15
49	ΚΟΥΒΑ	3
50	ΚΟΥΒΕΙΤ	1
51	ΚΡΟΑΤΙΑ	5
52	ΚΥΠΡΟΣ	795
53	ΛΕΤΟΝΙΑ	1
54	ΛΕΥΚΟΡΩΣΙΑ	6
55	ΛΙΒΑΝΟΣ	22
56	ΛΙΒΥΗ	3
57	ΛΙΘΟΥΑΝΙΑ	3
58	ΛΙΧΤΕΝΣΤΑΙΝ	1
59	ΜΑΛΤΑ	2
60	ΜΑΡΟΚΟ	3
61	ΜΕΞΙΚΟ	1
62	ΜΟΛΔΑΒΙΑ	81
63	ΜΠΑΝΓΚΛΑΝΤΕΣ	5
64	ΜΠΟΥΡΟΥΝΤΙ	1
65	ΝΕΑ ΓΟΥΙΝΕΑ	2
66	ΝΕΑ ΖΗΛΑΝΔΙΑ	4
67	ΝΙΓΗΡΙΑ	8
68	ΝΙΚΑΡΑΓΟΥΑ	1
69	ΝΟΡΒΗΓΙΑ	4
70	ΝΟΤΙΟΣ ΑΦΡΙΚΗ	11
71	ΟΛΛΑΝΔΙΑ	84
72	ΟΥΓΓΑΡΙΑ	8
73	ΟΥΓΚΑΝΤΑ	6
74	ΟΥΖΜΠΕΚΙΣΤΑΝ	15
75	ΟΥΚΡΑΝΙΑ	187

A/A	Υπηκοότητα	Πλήθος Συντάξεων
76	ΟΥΡΟΥΓΟΥΑΗ	2
77	ΠΑΚΙΣΤΑΝ	125
78	ΠΑΝΑΜΑΣ	3
79	ΠΑΡΑΓΟΥΑΗ	2
80	ΠΕΡΟΥ	4
81	ΠΟΛΩΝΙΑ	235
82	ΠΟΡΤΟΓΑΛΛΙΑ	7
83	ΡΟΥΜΑΝΙΑ	283
84	ΡΩΣΙΑ	448
85	ΣΕΡΒΙΑ	9
86	ΣΕΥΧΕΛΛΕΣ	3
87	ΣΙΕΡΑ ΛΕΟΝΕ	1
88	ΣΙΝΓΚΑΠΟΥΡΗ	2
89	ΣΛΟΒΑΚΙΑ	3
90	ΣΟΥΔΑΝ	8
91	ΣΟΥΗΔΙΑ	35
92	ΣΡΙ ΛΑΝΚΑ	18
93	ΣΥΡΙΑ	27
94	TANZANIA	1
95	ΤΑΥΛΑΝΔΗ	1
96	ΤΟΥΡΚΙΑ	1.089
97	ΤΣΕΧΙΑ	22
98	ΤΥΝΗΣΙΑ	3
99	ΦΙΛΙΠΠΙΝΕΣ	127
100	ΦΙΝΛΑΝΔΙΑ	19
101	ΦΥΡΟΜ	6
102	ΧΙΛΗ	6
103	ΧΟΝΓΚ ΚΟΝΓΚ	2
	ΣΥΝΟΛΟ	4.541.966

Δ. Γεωγραφική Κατανομή Προνοιακών Επιδομάτων ανά νομό

Α/Α	Νομός	Πλήθος		Ποσό Επιδομάτων(€)	
		Δικαιούχοι μόνο προνοιακών επιδομάτων	Συνταξιούχοι που λαμβάνουν και προνοιακά επιδόματα	Δικαιούχοι μόνο προνοιακών επιδομάτων	Συνταξιούχοι που λαμβάνουν και προνοιακά επιδόματα
1	ΑΙΤΩΛΟΑΚΑΡΝΑΝΙΑΣ	2.176	1.040	676.112	418.867
2	ΑΡΓΟΛΙΔΑΣ	637	465	225.269	167.883
3	ΑΡΚΑΔΙΑΣ	678	467	225.791	193.112
4	ΑΡΤΑΣ	531	460	185.118	191.692
5	ΑΤΤΙΚΗΣ	42.968	15.645	15.580.717	5.661.058
6	ΑΧΑΪΑΣ	3.566	1.464	1.323.826	586.410
7	ΒΟΙΩΤΙΑΣ	895	348	250.403	126.627
8	ΓΡΕΒΕΝΩΝ	208	185	69.881	77.589
9	ΔΡΑΜΑΣ	1.433	577	438.987	217.769
10	ΔΩΔΕΚΑΝΗΣΟΥ	1.970	627	701.274	235.282
11	ΕΒΡΟΥ	3.196	1.066	737.886	353.501
12	ΕΥΒΟΙΑΣ	2.707	928	873.591	355.051
13	ΕΥΡΥΤΑΝΙΑΣ	143	149	44.973	54.614
14	ΖΑΚΥΝΘΟΥ	576	256	154.340	98.253
15	ΗΛΕΪΑΣ	1.172	705	415.982	280.060
16	ΗΜΑΘΙΑΣ	1.912	807	530.533	309.673
17	ΗΡΑΚΛΕΙΟΥ	3.391	1.600	932.634	623.072
18	ΘΕΣΠΡΩΤΙΑΣ	537	247	153.633	101.496
19	ΘΕΣΣΑΛΟΝΙΚΗΣ	15.755	4.703	4.431.461	1.595.719
20	ΙΩΑΝΝΙΝΩΝ	1.608	856	568.023	347.621
21	ΚΑΒΑΛΑΣ	1.712	864	462.229	305.506
22	ΚΑΡΔΙΤΣΑΣ	1.350	711	430.023	277.026
23	ΚΑΣΤΟΡΙΑΣ	516	257	149.288	83.392
24	ΚΕΡΚΥΡΑΣ	1.264	592	350.050	231.554
25	ΚΕΦΑΛΛΗΝΙΑΣ	413	173	128.478	66.470
26	ΚΙΛΚΙΣ	811	369	241.705	140.645
27	ΚΟΖΑΝΗΣ	1.615	657	499.279	249.893
28	ΚΟΡΙΝΘΙΑΣ	1.112	489	385.388	183.946
29	ΚΥΚΛΑΔΩΝ	709	338	255.611	135.937
30	ΛΑΚΩΝΙΑΣ	476	447	167.515	165.540
31	ΛΑΡΙΣΑΣ	2.590	1.102	839.661	399.766
32	ΛΑΣΙΘΙΟΥ	503	534	147.443	204.421
33	ΛΕΣΒΟΥ	1.093	622	289.512	238.562
34	ΛΕΥΚΑΔΑΣ	212	137	58.176	54.026

Α/Α	Νομός	Πλήθος		Ποσό Επιδομάτων(€)	
		Δικαιούχοι μόνο προνοιακών επιδομάτων	Συνταξιούχοι που λαμβάνουν και προνοιακά επιδόματα	Δικαιούχοι μόνο προνοιακών επιδομάτων	Συνταξιούχοι που λαμβάνουν και προνοιακά επιδόματα
35	ΜΑΓΝΗΣΙΑΣ	2.023	835	711.423	332.316
36	ΜΕΣΣΗΝΙΑΣ	1.371	902	514.226	346.970
37	ΞΑΝΘΗΣ	2.570	542	556.340	176.437
38	ΠΕΛΛΗΣ	1.239	796	405.523	305.990
39	ΠΙΕΡΙΑΣ	1.829	682	501.888	249.972
40	ΠΡΕΒΕΖΑΣ	546	315	140.735	114.662
41	ΡΕΘΥΜΝΗΣ	566	414	190.020	161.434
42	ΡΟΔΟΠΗΣ	1.989	523	428.176	166.310
43	ΣΑΜΟΥ	534	223	152.473	87.647
44	ΣΕΡΡΩΝ	2.022	981	603.464	364.229
45	ΤΡΙΚΑΛΩΝ	1.318	780	457.942	289.312
46	ΦΘΙΩΤΙΔΑΣ	1.179	641	360.381	244.046
47	ΦΛΩΡΙΝΑΣ	454	355	139.183	136.547
48	ΦΩΚΙΔΑΣ	228	140	60.202	52.404
49	ΧΑΛΚΙΔΙΚΗΣ	1.064	439	317.123	158.561
50	ΧΑΝΙΩΝ	1.838	665	625.920	262.142
51	ΧΙΟΥ	704	243	193.549	88.176
52	Απροσδιόριστο	3	1	939	35
	ΣΥΝΟΛΟ	121.912	49.364	39.284.297	18.269.219