

ΕΝΙΑΙΟ ΣΥΣΤΗΜΑ ΕΛΕΓΧΟΥ & ΠΛΗΡΩΜΩΝ ΣΥΝΤΑΞΕΩΝ “ ΗΛΙΟΣ ”



Ποσοτική &
Ποιοτική Ανάλυση
Δεδομένων Ελέγχου &
Πληρωμών
Συντάξεων

Κατηγορία Συντάξεων	Μάρτιος 2014	Τμήμα Συντάξεων Απρίλιος 2014	Μάρτιος 2014
Γενικός	1.507.903	1.508.827	1.507.723
Φαντασ.	60.178	59.327	62.461
Αναπηρικός	233.476	233.359	233.897
Ανασφάλιστην Υπερβάλλον ΟΤΑ	30.500	31.096	31.000
Καμίας Ένδελης Κατηγορίας	1.337	1.340	1.340
ΣΥΝΟΛΟ	2.066.294	2.066.879	2.066.221

	31.12.13	31.03.14	31.03.14
	34.477	183	4.850
	453	0	43
	44.530	4.191	22.338
	208.974	31.237	117.577
	27.311	3.931	21.712
	147.498	23.624	77.891
	19.578	3.051	16.357
	373	72	584

ΗΔΙΚΑ
Ηλεκτρονική Διακυβέρνηση
Κοινωνικής Ασφάλισης Α.Ε.
Πατισσίων 40, Αθήνα 117 45
www.hdika.gr

**ΜΗΝΙΑΙΑ ΑΠΕΙΚΟΝΙΣΗ ΣΥΝΤΑΞΙΟΔΟΤΙΚΩΝ
ΠΑΡΟΧΩΝ & ΠΡΟΝΟΙΑΚΩΝ ΕΠΙΔΟΜΑΤΩΝ
ΕΚΘΕΣΗ 23^η
ΑΠΡΙΛΙΟΣ 2015**

Περιεχόμενα

1. Εισαγωγή	3
2. Ποσοτική & Ποιοτική Ανάλυση Δεδομένων Ελέγχου & Πληρωμών Συντάξεων	4
2.1 Μέσο Εισόδημα από συντάξεις.....	4
2.2 Κατανομή Συνταξιούχων ανά Ηλικία	7
2.3 Ροές Συνταξιούχων ανά Φορέα Κοινωνικής Ασφάλισης	9
2.4 Ανάλυση Συντάξεων ανά Κατηγορία και κλίμακα ποσού	12
2.5 Γεωγραφική κατανομή συντάξεων	14
3. Ανάλυση & Συσχέτιση Προνοιακών Επιδομάτων.....	16
3.1 Πλήθος και Μέσο Ποσό Καταβολής Δικαιούχων Προνοιακών Επιδομάτων	16
3.2 Κατανομή Πλήθους Συνταξιούχων/Δικαιούχων Προνοιακών Επιδομάτων	18
3.3 Κατανομή Δικαιούχων Προνοιακών Επιδομάτων ανά ηλικία	20
3.4 Γεωγραφική Κατανομή Δικαιούχων Προνοιακών Επιδομάτων	21
ΠΑΡΑΡΤΗΜΑ –ΠΙΝΑΚΕΣ	23
Α. Κατανομή συντάξεων ανά ταμείο και κατηγορία.....	24
Β. Κατανομή συντάξεων ανά νομό.....	27
Γ. Κατανομή συντάξεων ανά υπηκοότητα	29
Δ. Γεωγραφική Κατανομή Προνοιακών Επιδομάτων ανά νομό	32

1. Εισαγωγή

Η εικοστή τρίτη μηνιαία έκθεση του Ενιαίου Συστήματος Ελέγχου και Πληρωμών Συντάξεων «ΗΛΙΟΣ» αποτυπώνει την εικόνα των συνταξιοδοτικών παροχών και των προνοιακών επιδομάτων της χώρας για το μήνα **Απρίλιο του 2015**.

Σύμφωνα με την επεξεργασία των στοιχείων του συστήματος «ΑΡΙΑΔΝΗ», αναγγέλθηκαν για αναστολή 11.908 συντάξεις λόγω θανάτου του συνταξιούχου συνολικού ποσού 5.353.643,46 ευρώ και 44 λόγω γάμου συνολικού ποσού 7.431,01 ευρώ. Μετά από διασταύρωση που έγινε με τα στοιχεία του Μητρώου προνοιακών επιδομάτων διαπιστώθηκαν 1.595 περιπτώσεις θανόντων ενώ το σύνολο των προνοιακών επιδομάτων ανήλθε σε 182.473

Η **23^η έκθεση** είναι δομημένη σε 2 βασικές ενότητες όσον αφορά στην ποιοτική και ποσοτική ανάλυση των δεδομένων:

- η πρώτη ενότητα αποτελείται από 5 υποενότητες και περιλαμβάνει στατιστικά στοιχεία αμιγώς των συντάξεων και των συνταξιούχων της χώρας, του μέσου μηνιαίου εισοδήματος, της ηλικιακής κατανομής των συνταξιούχων, της μηνιαίας εισροής νέων συνταξιούχων ανά ταμείο, κατηγορία σύνταξης, ηλικία, του καταβαλλόμενου ποσού αναδρομικών, την κατανομή του πλήθους και του ποσού αναστολών συντάξεων ανά ταμείο και κατηγορία και της γεωγραφικής κατανομής των συντάξεων,
- η δεύτερη ενότητα η οποία διαρθρώνεται σε 4 υποενότητες περιλαμβάνει στατιστικά στοιχεία σχετικά με το πλήθος και το μέσο εισόδημα των δικαιούχων προνοιακών επιδομάτων, την κατανομή των συνταξιούχων/δικαιούχων προνοιακών επιδομάτων ανά εύρος καταβαλλόμενου ποσού σύνταξης και κατηγορία σύνταξης, την ηλικιακή κατανομή των δικαιούχων και τη γεωγραφική κατανομή τους.

Στο παράρτημα, αποτυπώνονται στοιχεία ανά κατηγορία σύνταξης και κατανομή ανά ταμείο και ανά νομό, η κατανομή των συντάξεων ανά εθνικότητα, καθώς και η γεωγραφική κατανομή των προνοιακών επιδομάτων.

2. Ποσοτική & Ποιοτική Ανάλυση Δεδομένων Ελέγχου & Πληρωμών Συντάξεων

2.1 Μέσο Εισόδημα από συντάξεις

Από την επεξεργασία των στοιχείων των συντάξεων του Απριλίου του 2015 προέκυψε ότι ο αριθμός των συνταξιούχων της χώρας ανέρχεται σε **2.656.704** και το μηνιαίο ποσό που καταβλήθηκε ανήλθε σε 2.350.344.741€. Ανάλυση των στοιχείων παρουσιάζεται στον πίνακα 1 ανά κατηγορία σύνταξης για το πρώτο τρίμηνο του τρέχοντος έτους.

Κατηγορία Συνταξιούχων	Πλήθος Συνταξιούχων			Μηνιαίο Ποσό (€)		
	Φεβρουάριος 2015	Μάρτιος 2015	Απρίλιος 2015	Φεβρουάριος 2015	Μάρτιος 2015	Απρίλιος 2015
Γήρατος	1.992.750	1.990.067	1.991.372	1.910.598.563	1.911.787.123	1.915.062.689
Θανάτου	401.902	401.631	402.007	277.457.098	277.317.164	277.578.623
Αναπηρίας	230.072	230.328	230.603	144.635.595	145.044.507	145.287.845
Ανασφάλιστων Υπερηλικών ΟΓΑ	31.433	31.248	31.205	11.314.774	11.248.240	11.234.220
Χωρίς Ένδειξη Κατηγορίας	1.492	1.510	1.517	1.161.798	1.174.766	1.181.364
ΣΥΝΟΛΟ	2.657.649	2.654.784	2.656.704	2.345.167.828	2.346.571.801	2.350.344.741

Πίνακας 1: Πλήθος Συνταξιούχων ανά κατηγορία σύνταξης & μηνιαία δαπάνη

Στον Πίνακα 2 παρουσιάζεται η επίδραση των μνημονιακών νόμων στη διαμόρφωση του μέσου μηνιαίου εισοδήματος από συντάξεις ανά κατηγορία σύνταξης μηνός Απριλίου.

Κατηγορία Συνταξιούχων	Μέσο Μηνιαίο Εισόδημα από συντάξεις προ μνημονιακών κρατήσεων, φόρου & κρατήσεων περίθαλψης	Μέσο Μηνιαίο Εισόδημα από συντάξεις προ φόρου & κρατήσεων περίθαλψης	Διαφορά
Γήρατος	1.081,31€	961,68€	119,63€
Θανάτου	716,74€	690,48€	26,26€
Αναπηρίας	642,18€	630,03€	12,15€
Ανασφάλιστων Υπερηλικών ΟΓΑ	360,04€	360,01€	0,03€
Χωρίς Ένδειξη Κατηγορίας	778,80€	778,75€	0,05€

Πίνακας 2: Μέσο Μηνιαίο Εισόδημα από Συντάξεις

Για τον υπολογισμό του μέσου μηνιαίου εισοδήματος αθροίζονται στην κατηγορία της σύνταξης γήρατος και όλες οι συντάξεις άλλων κατηγοριών (θανάτου, αναπηρίας) που ενδεχομένως λαμβάνει ένας συνταξιούχος.

Με τα δεδομένα των συντάξεων του **Απριλίου** προκύπτει το μείγμα των συνταξιούχων και το μέσο μηνιαίο εισόδημα από συντάξεις που αποτυπώνεται στο διάγραμμα 1 που ακολουθεί.

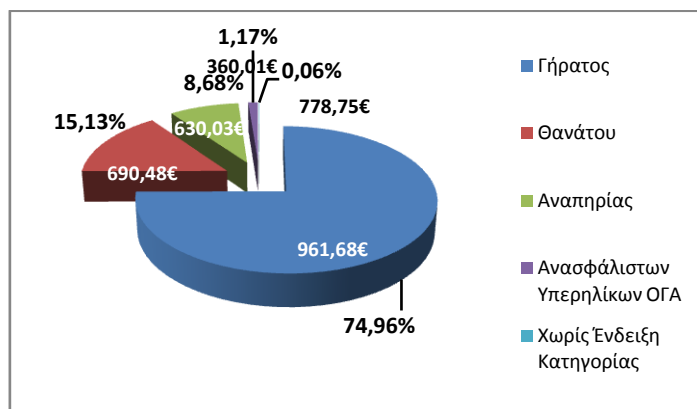

Διάγραμμα 1: Ποσοστιαία κατανομή συνταξιούχων & μέσο μηνιαίο εισόδημα

Στον Πίνακα 3 παρουσιάζονται αναλυτικά στοιχεία του αριθμού των συνταξιούχων και του μέσου μηνιαίου εισοδήματός τους ανά φύλο. Παρατηρείται, ότι οι γυναίκες συνταξιούχοι είναι **1.391.890** ενώ οι άνδρες **1.261.234** (3.580 συνταξιούχοι δεν είχαν ένδειξη φύλου).

Κατηγορία Συνταξιούχων	Πλήθος		Μέσο Μηνιαίο Εισόδημα από συντάξεις (€)	
	Γυναίκες	Άνδρες	Γυναίκες	Άνδρες
Γήρατος	909.724	1.080.941	803,98 €	1.094,29 €
Θανάτου	371.286	27.899	705,28 €	499,22 €
Αναπηρίας	88.759	141.793	549,29 €	680,40 €
Ανασφάλιστων Υπερηλικών ΟΓΑ	21.415	9.790	360,10 €	359,82 €
Χωρίς Ένδειξη Κατηγορίας	706	811	779,13 €	778,42 €
ΣΥΝΟΛΟ	1.391.890	1.261.234		

Πίνακας 3: Μέσο Μηνιαίο Εισόδημα από Συντάξεις προ Φόρων και Κρατήσεων Περίθαλψης ανά φύλο.

Αναλύοντας τα δεδομένα του εισοδήματος των συνταξιούχων σε κλίμακες, προκύπτει ότι ένας μεγάλος αριθμός συνταξιούχων γήρατος λαμβάνουν εισόδημα που κυμαίνεται στο εύρος 500-1000€. Ο ίδιος περίπου αριθμός βρίσκεται στο εύρος 1.000-2.000€. Στον πίνακα 4 που ακολουθεί κατανέμεται το εισόδημα από συντάξεις ανά κατηγορία (γήρατος,

θανάτου κτλ) και εύρος ποσού. Στην κατηγορία γήρατος περιλαμβάνονται και οι συντάξεις ανασφάλιστων υπερηλίκων του ΟΓΑ. Επισημαίνεται ότι τα ποσά είναι προ κρατήσεων φόρου και υγειονομικής περίθαλψης.

Εύρος Ποσού	Γήρατος		Θανάτου		Αναπηρικές		Λοιπές	
	Πλήθος	Μ.Ο.(€)	Πλήθος	Μ.Ο.(€)	Πλήθος	Μ.Ο.(€)	Πλήθος	Μ.Ο.(€)
0-300	69.832	126,27	46.444	136,37	6.423	169,86	2	0,00
300-400	158.731	368,62	23.012	353,47	53.605	362,39	20	386,06
400-500	211.941	453,23	29.080	447,85	38.218	456,76	0	0,00
500-600	184.002	546,94	57.086	559,44	25.718	541,61	0	0,00
600-700	185.615	653,67	66.421	656,99	31.613	647,85	26	671,40
700-800	190.735	743,76	73.030	754,30	30.049	748,06	1.343	783,30
800-900	106.671	846,89	24.154	845,78	8.353	847,38	124	823,42
900-1.000	97.127	955,38	21.215	954,92	7.088	952,76	1	923,82
1.000-1.500	472.348	1.273,42	52.950	1.201,15	26.078	1.162,26	1	1.187,00
1.500-2.000	297.181	1.688,68	7.518	1.668,29	2.787	1.680,20	0	0,00
2.000-2.500	37.055	2.168,33	779	2.197,87	469	2.184,36	0	0,00
2.500-3.000	8.913	2.666,06	282	2.686,37	165	2.732,48	0	0,00
3.000-3.500	1.432	3.213,10	24	3.195,33	24	3.179,48	0	0,00
3.500-4.000	752	3.696,62	7	3.663,82	8	3.713,39	0	0,00
>4.000	242	4.622,54	5	4.839,78	5	4.427,35	0	0,00
ΣΥΝΟΛΟ	2.022.577		402.007		230.603		1.517	

Πίνακας 4: Κατανομή Εισοδήματος Συνταξιούχων ανά εύρος καταβαλλόμενου ποσού

Τέλος, από την κατανομή του πλήθους των συντάξεων ανά συνταξιούχο παρατηρείται πως 1.286.112 συνταξιούχοι λαμβάνουν 1 μόνο σύνταξη, 955.358 λαμβάνουν 2 συντάξεις και 335.439 συνταξιούχοι λαμβάνουν 3 συντάξεις. Πολύ περιορισμένος αριθμός λαμβάνει πάνω από 7 συντάξεις όπως φαίνεται και στον πίνακα 5.

Αριθμός Καταβαλλόμενων Συντάξεων	Συνταξιούχοι
10	4
9	7
8	49
7	364
6	4.659
5	14.365
4	60.347
3	335.439
2	955.358
1	1.286.112
ΣΥΝΟΛΟ	2.656.704

Πίνακας 5 : Πλήθος συντάξεων ανά συνταξιούχο

2.2 Κατανομή Συνταξιούχων ανά Ηλικία

Στον πίνακα 6 και το διάγραμμα 2 που ακολουθούν παρουσιάζονται αναλυτικά στοιχεία σχετικά με την κατανομή των συνταξιούχων και του εισοδήματός τους ανά ηλικία. Παρατηρείται πως το 25% των συνταξιούχων είναι ηλικίας άνω των 81 ετών, το 32% κυμαίνεται μεταξύ 71 και 80 ετών, το 38% μεταξύ 51 έως 70 ετών ενώ μόλις το 1% είναι συνταξιούχοι ηλικίας μικρότερης των 25 ετών. Συνταξιούχοι ηλικίας μεταξύ 56-65 ετών λαμβάνουν τα υψηλότερα ποσά σύνταξης.

Ηλικία	Πλήθος Συνταξιούχων	Μηνιαίο Ποσό	Μέσο Εισόδημα από συντάξεις
<=25	28.697	11.693.234,33 €	407,47 €
26-50	79.777	56.105.988,26 €	703,29 €
51-55	94.928	89.276.410,81 €	940,46 €
56-60	192.001	206.155.605,88 €	1.073,72 €
61-65	322.374	361.648.161,81 €	1.121,83 €
66-70	435.498	436.400.715,20 €	1.002,07 €
71-75	403.059	350.991.368,34 €	870,82 €
76-80	438.947	352.830.508,93 €	803,81 €
81-85	366.866	274.509.068,72 €	748,25 €
86-90	211.366	152.033.708,72 €	719,29 €
91-95	66.804	47.624.653,80 €	712,90 €
>95	15.422	10.534.675,44 €	683,09 €
ΑΠΡΟΣΔΙΟΡΙΣΤΗ	965	540.641,02 €	560,25 €
ΣΥΝΟΛΟ	2.656.704	2.350.344.741,26 €	

Πίνακας 6 : Πλήθος Συνταξιούχων και μέσο μηνιαίο εισόδημα ανά Ηλικία

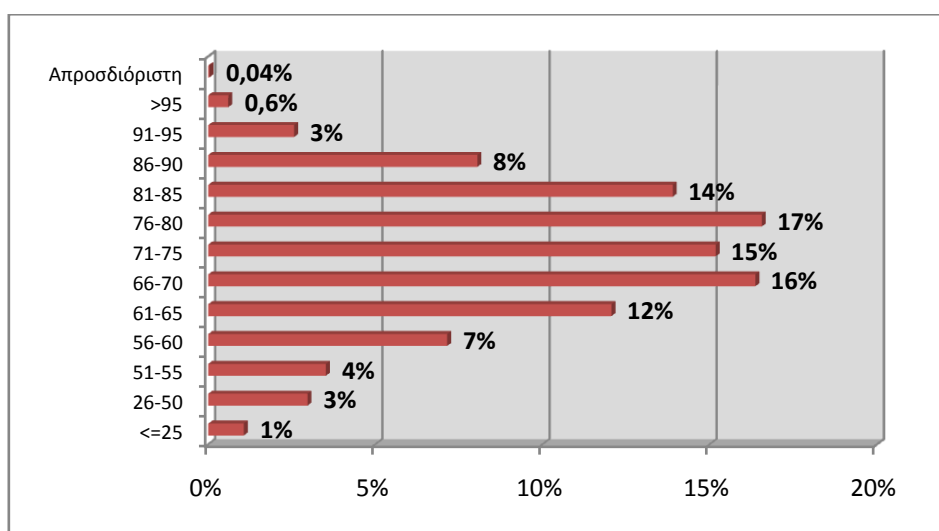

Διάγραμμα 2 : Ποσοστιαία Κατανομή Συνταξιούχων ανά Ηλικία

Στον Πίνακα 7 και το διάγραμμα 3 αποτυπώνονται στοιχεία σχετικά με την ηλικιακή σύνθεση των συνταξιούχων ανά κατηγορία σύνταξης. Συνταξιούχοι ηλικίας μικρότερης των 25 ετών λαμβάνουν συντάξεις λόγω θανάτου ή αναπηρίας. Η πλειοψηφία των συνταξιούχων λόγω γήρατος (σε ποσοστό 18% του συνόλου) είναι ηλικίας μεταξύ 66-70 ετών με μέση σύνταξη που αγγίζει το ποσό των 1.060,97€. Υπενθυμίζεται, ότι για τον υπολογισμό του μέσου εισοδήματος από συντάξεις αθροίζονται στην κατηγορία σύνταξης γήρατος και όλες οι συντάξεις άλλων κατηγοριών (θανάτου, αναπηρίας) που ενδεχομένως λαμβάνει ένας συνταξιούχος.

Ηλικία	Γήρατος		Θανάτου		Αναπηρίας		Λοιπές	
	Πλήθος	Μ.Ο.(€)	Πλήθος	Μ.Ο.(€)	Πλήθος	Μ.Ο.(€)	Πλήθος	Μ.Ο.(€)
<=25	0	0,00	25.849	369,72	2.475	744,84	373	785,17
26-50	18.896	1.272,05	31.750	425,43	28.364	633,48	767	774,63
51-55	59.218	1.144,26	18.484	558,24	17.116	649,19	110	779,55
56-60	139.661	1.235,35	26.800	617,30	25.448	668,44	92	776,86
61-65	258.696	1.238,20	32.239	637,93	31.372	660,20	67	786,99
66-70	361.318	1.060,97	40.009	762,92	34.116	659,15	55	779,74
71-75	335.607	901,32	39.136	792,58	28.291	617,35	25	783,30
76-80	355.547	823,41	56.282	786,39	27.102	582,84	16	781,21
81-85	285.567	753,99	61.854	774,13	19.438	581,59	7	783,30
86-90	153.762	714,00	46.494	771,26	11.106	575,00	4	783,30
91-95	44.014	707,93	18.203	767,68	4.587	543,25	0	0,00
>95	9.764	662,46	4.485	750,81	1.172	595,73	1	822,50
Απροσδιόριστη	527	621,91	422	474,78	16	783,30	0	0,00
ΣΥΝΟΛΟ	2.022.577		402.007		230.603		1.517	

Πίνακας 7: Κατανομή Συνταξιούχων και εισοδήματος ανά Ηλικία και Κατηγορία Σύνταξης

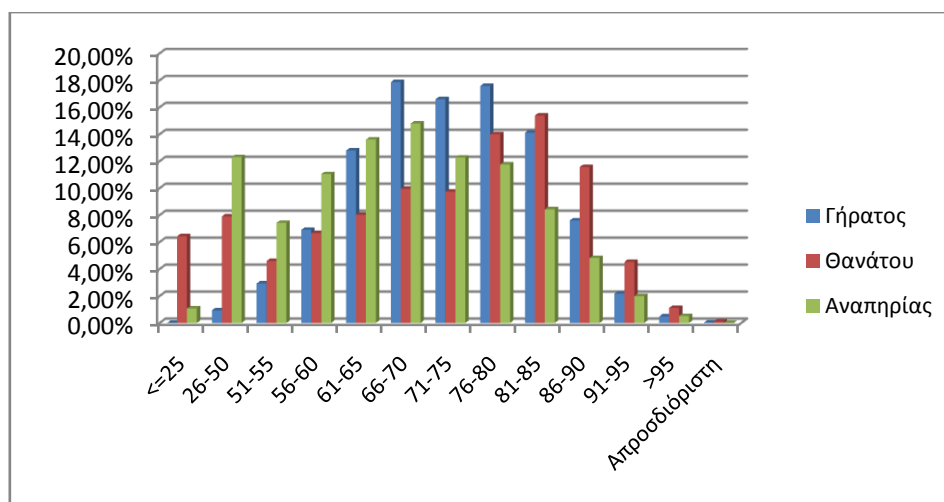

Διάγραμμα 3 : Ποσοστιαία Κατανομή Συνταξιούχων ανά Ηλικία και Κατηγορία Σύνταξης

2.3 Ροές Συνταξιούχων ανά Φορέα Κοινωνικής Ασφάλισης

Στον Πίνακα 8 αποτυπώνεται η μηνιαία εισροή νέων συνταξιούχων και η δαπάνη για την καταβολή των αναδρομικών και του ποσού των συντάξεων ανά ταμείο κύριας και επικουρικής ασφάλισης. Σύμφωνα με τα στοιχεία του Απριλίου, το συνολικό πληρωτέο ποσό των καταβαλλόμενων αναδρομικών στους νέους συνταξιούχους ανήλθε σε **56.619.865,70€** και το συνολικό ποσό συντάξεων σε **7.576.680,09€** για την πληρωμή **15.621** συντάξεων. Παρατηρείται, ότι ο μεγαλύτερος αριθμός νέων κύριων συντάξεων εντοπίζεται στο ΙΚΑ σε ποσοστό που αγγίζει περίπου το 44%. Αναλυτικά στοιχεία ανά ταμείο και κατηγορία σύνταξης παρουσιάζονται στον Πίνακα 8 που ακολουθεί.

Φορέα Κοινωνικής Ασφάλισης (Συνομογραφία)	Πλήθος Νέων Συνταξιούχων					Συνολικό Ποσό Καταβαλλόμενων Αναδρομικών(€)	Συνολικό Ποσό Καταβαλλόμενων Συντάξεων (€)
	Γήρατος	Θανάτου	Αναπηρίας	Χωρίς Ένδειξη	Σύνολο		
A. Κύρια Σύνταξη							
ΙΚΑ	2.473	1.524	429		4.426	16.094.452,38	2.628.518,97
Ταμεία Συγχωνευθέντα στο ΙΚΑ	441	197	19	6	663	4.629.114,25	653.388,10
ΔΗΜΟΣΙΟ	1.514	461	54		2.029	3.937.144,41	1.730.475,59
ΟΑΕΕ	456	641	107		1.204	7.910.433,57	730.789,65
ΟΓΑ	278	250	289		817	3.862.645,16	212.581,48
ΕΤΑΑ(ΤΣΜΕΔΕ,ΤΣΑΥ,ΤΑΝ)	319	123	32		474	4.147.748,17	405.545,86
ΝΑΤ	165	152	4		321	909.906,25	241.612,93
ΕΤΑΠ-ΜΜΕ	31	9	2		42	170.634,31	32.522,00
ΣΥΝΟΛΟ	5.677	3.357	936	6	9.976	41.662.078,50	6.635.434,58
B. Επικουρική Σύνταξη							
ΕΤΕΑ	3.110	1.465	353		4.928	13.615.146,24	837.102,73
ΟΑΕΕ	17	8	0		25	67.825,12	3.602,36
ΕΤΑΑ(ΤΕΑΔ)	70	27	2		99	336.929,97	26.273,17
ΕΤΑΠ-ΜΜΕ	2	2	0		4	6.574,63	507,44
ΝΑΤ-ΚΕΑΝ	72	59	4		135	175.800,12	32.318,29
Λοιπά(ΜΤΣ,ΜΤΑ, ΤΕΑΠΑΣΑ,ΕΚΟΕΜΝ)	258	193	3		454	755.511,12	41.441,52
ΣΥΝΟΛΟ	3.529	1.754	362	0	5.645	14.957.787,20	941.245,51
ΓΕΝΙΚΟ ΣΥΝΟΛΟ	9.206	5.111	1.298	6	15.621	56.619.865,70	7.576.680,09

Πίνακας 8: Κατανομή Νέων Συνταξιούχων ανά Φορέα Κοινωνικής Ασφάλισης και κατηγορία σύνταξης και συνολικό ποσό καταβαλλόμενων αναδρομικών

Στον πίνακα 9 παρουσιάζονται αναλυτικά στοιχεία σχετικά με την κατανομή των συνταξιούχων ανά ηλικία και φορέα κύριας ασφάλισης. Παρατηρείται πως για το μήνα Απρίλιο ο μεγαλύτερος αριθμός νέων κύριων συντάξεων σε ποσοστό που ξεπερνά το 49,5% αφορά συνταξιούχους ηλικίας 56-61 ετών και 62-67 ετών.

Μήνας	Ηλικία	Φορέας Κοινωνικής Ασφάλισης (Κύρια Σύνταξη)								
		ΙΚΑ	Ταμεία Συγγ/θέντα στο ΙΚΑ	ΔΗΜΟΣΙΟ	ΟΑΕΕ	ΟΓΑ	ΕΤΑΑ	ΝΑΤ	ΕΤΑΠ-ΜΜΕ	Σύνολο
Φεβρουάριος 2015	<=25	188	30	59	6	197	28	26	1	535
	26-50	311	37	169	26	139	21	32	15	750
	51-55	680	148	579	37	99	28	35	24	1.630
	56-61	1.455	340	893	179	165	113	67	32	3.244
	62-67	1.259	78	435	369	208	157	69	10	2.585
	68-73	510	24	138	233	221	64	48	2	1.240
	>73	695	58	253	241	36	68	69	2	1.422
	Λοιπά	0	0	0	0	0	5	0	1	6
ΣΥΝΟΛΟ	5.098	715	2.526	1.091	1.065	484	346	87	11.412	
Μάρτιος 2015	<=25	199	15	72	39	26	11	10	1	373
	26-50	280	26	156	24	56	16	18	4	580
	51-55	582	153	400	40	39	20	26	10	1.270
	56-61	1.210	333	652	128	68	71	38	9	2.509
	62-67	928	72	288	256	96	107	30	4	1.781
	68-73	426	29	120	162	138	41	25	0	941
	>73	606	47	191	233	21	54	44	6	1.202
	Λοιπά	0	0	0	0	0	8	0	0	8
ΣΥΝΟΛΟ	4.231	675	1.879	882	444	328	191	34	8.664	
Απρίλιος 2015	<=25	169	19	69	15	89	19	7	1	388
	26-50	284	19	160	41	96	18	34	8	660
	51-55	614	121	460	51	77	31	68	7	1.429
	56-61	1.324	317	736	197	124	132	67	12	2.909
	62-67	910	71	317	351	166	161	51	6	2.033
	68-73	426	35	86	238	236	46	40	1	1.108
	>73	699	80	201	311	29	65	54	7	1.446
	Λοιπά	0	1	0	0	0	2	0	0	3
ΣΥΝΟΛΟ	4.426	663	2.029	1.204	817	474	321	42	9.976	

Πίνακας 9: Κατανομή Νέων Συνταξιούχων ανά Ηλικία & Φορέα Κοινωνικής Ασφάλισης

Στον Πίνακα 10 που ακολουθεί παρουσιάζονται αναλυτικά στοιχεία για το πλήθος των αναστολών συντάξεων και το ποσό αναστολής λόγω ληξιαρχικών μεταβολών (θάνατος, γάμος) ανά ταμείο. Το μήνα Απρίλιο διακόπηκαν **11.952** συντάξεις συνολικού ποσού **5.361.074,47€** από τις οποίες 8.254 ήταν κύριες και 3.698 επικουρικές.

Φορέας	Γήρατος	Θανάτου	Αναπηρίας	Χωρίς Ένδειξη	Πλήθος	Συνολικό Ποσό(€)
A. Κύρια Σύνταξη						
ΙΚΑ	1.348	896	344		2.588	1.473.866,34 €
Ταμεία Συγχ/θέντα στο ΙΚΑ	133	63	8	3	207	205.386,84 €
ΔΗΜΟΣΙΟ	570	519	164		1.253	938.537,92 €
ΟΑΕΕ	514	376	118	13	1.021	660.558,83 €
ΟΓΑ	2.324	6	516		2.846	1.196.152,65 €
ΕΤΑΑ	69	31	13		113	119.751,43 €
ΝΑΤ	118	83	14		215	171.314,43 €
ΕΤΑΠ-ΜΜΕ	6	4	1		11	11.043,06 €
ΣΥΝΟΛΟ	5.082	1.978	1.178	8.238	8.254	4.776.611,50 €
B. Επικουρική Σύνταξη						
ΕΤΕΑ	1.682	685	201		2.568	436.222,27 €
ΟΑΕΕ-ΤΕΑΑ	9	5	1		15	1.607,37 €
ΕΤΑΑ	16	6	1		23	7.016,74 €
ΝΑΤ-ΚΕΑΝ	79	6	1		86	22.964,90 €
ΕΤΑΠ-ΜΜΕ	2	1	0		3	399,02 €
ΛΟΙΠΑ	665	334	4		1.003	116.252,67 €
ΣΥΝΟΛΟ	2.453	1.037	208	0	3.698	584.462,97 €
ΓΕΝΙΚΟ ΣΥΝΟΛΟ	7.535	3.015	1.386	8.238	11.952	5.361.074,47

Πίνακας 10: Κατανομή πλήθους Αναστολών Συντάξεων λόγω ληξιαρχικών μεταβολών και ποσού ανά ταμείο

2.4 Ανάλυση Συντάξεων ανά Κατηγορία και κλίμακα ποσού

Τον Απρίλιο του 2015 πληρώθηκαν συνολικά **4.547.355** συντάξεις, από τις οποίες οι **2.905.381** ήταν κύριες και **1.641.974** επικουρικές. Το συνολικό ποσό που κατέβαλλαν τα ταμεία ανήλθε σε **2.350.344.741,26€**. Αναλυτικά στοιχεία ανά κατηγορία σύνταξης αποτυπώνονται στον πίνακα 11 που ακολουθεί.

Κατηγορία Σύνταξης	Πλήθος	Μηνιαίο Ποσό
A. Κύρια	2.905.381	2.073.157.313,49
Γήρατος	2.009.882	1.577.951.132,22
Θανάτου	591.684	327.072.554,94
Αναπηρική	269.215	154.307.022,42
Ανασφάλιστων Υπερηλικών ΟΓΑ	31.205	11.213.685,74
Χωρίς Ένδειξη Κατηγορίας	3.395	2.612.918,17
B. Επικουρική	1.641.974	277.187.427,77
Γήρατος	1.218.815	227.257.919,09
Θανάτου	348.374	38.771.416,61
Αναπηρική	74.785	11.158.092,07
Χωρίς Ένδειξη Κατηγορίας	0	0,00
ΣΥΝΟΛΟ	4.547.355	2.350.344.741,26

Πίνακας 11: Κατανομή Συντάξεων ανά Κατηγορία Σύνταξης

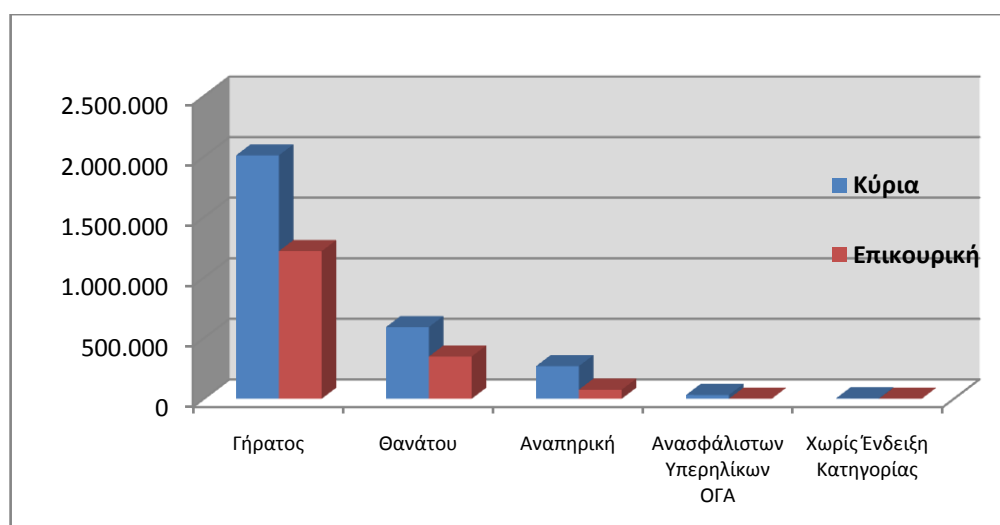

Διάγραμμα 4: Κατανομή Συντάξεων ανά Κατηγορία Σύνταξης

Αναλύοντας τα δεδομένα των συντάξεων σε κλίμακες με κριτήριο το ποσό της σύνταξης, προκύπτει ότι η πλειοψηφία των κυρίων συντάξεων βρίσκεται στο εύρος 500-1000€. Επίσης, σημαντικό ποσοστό στις κύριες συντάξεις γήρατος (περίπου 31%) ξεπερνά τα 1.000€. Επισημαίνεται, ότι η εν λόγω ανάλυση αφορά συντάξεις και όχι εισόδημα συνταξιούχου, στο οποίο όπως αναφέρθηκε και στην πρώτη ενότητα αθροίζονται περισσότερες συντάξεις κατά κανόνα.

Στον πίνακα 12 που ακολουθεί κατανέμονται οι συντάξεις ανά κατηγορία και εύρος ποσού. Στην κατηγορία «γήρατος» έχουν συμπεριληφθεί και οι συντάξεις ανασφάλιστων υπερηλίκων του ΟΓΑ. Τα ποσά σε κάθε περίπτωση είναι προ κρατήσεων φόρου και υγειονομικής περίθαλψης.

Εύρος Ποσού	Γήρατος		Θανάτου		Αναπηρικές		Λοιπές	
	Πλήθος	Μ.Ο.(€)	Πλήθος	Μ.Ο.(€)	Πλήθος	Μ.Ο.(€)	Πλήθος	Μ.Ο.(€)
A. Κύριες								
0-500	622.644	367	266.726	312	135.848	375	108	358
500-1000	777.629	681	284.559	688	107.325	670	3.286	783
1000-1500	547.928	1.234	39.089	1.169	23.103	1.139	1	1.187
1500-2000	89.864	1.641	880	1.660	2.608	1.649	0	0
2000-2500	1.656	2.169	378	2.241	246	2.163	0	0
Άνω των 2.500	1.366	3.016	52	3.057	85	3.009	0	0
ΣΥΝΟΛΟ	2.041.087		591.684		269.215		3.395	
B. Επικουρικές								
0-500	1.208.673	183	348.113	111	74.557	148	0	0
500-1000	9.798	609	256	601	223	622	0	0
1000-1500	330	1.154	2	1.169	5	1.140	0	0
1500-2000	12	1.571	3	1.642	0	0	0	0
2000-2500	1	2.126	0	0	0	0	0	0
Άνω των 2.500	1	3.110	0	0	0	0	0	0
ΣΥΝΟΛΟ	1.218.815		348.374		74.785		0	

Πίνακας 12: Κατανομή Συντάξεων ανά εύρος καταβαλλόμενου ποσού

2.5 Γεωγραφική κατανομή συντάξεων

Όπως προκύπτει από την επεξεργασία του πεδίου του ταχυδρομικού κώδικα των δικαιούχων στα αρχεία των συντάξεων, ο μεγαλύτερος αριθμός συντάξεων καταβάλλεται στην Αττική (1.758.303) και την Κεντρική Μακεδονία (748.582). Ακολουθεί η Θεσσαλία με 314.223 συντάξεις και η Δυτική Ελλάδα με 265.730. Στον πίνακα 13 αποτυπώνεται η γεωγραφική κατανομή των συντάξεων ανά περιφέρεια και κατηγορία σύνταξης.

Περιφέρεια	Σύνολο Συντάξεων	Γήρατος	Θανάτου	Αναπηρίας	Άλλη/Χωρίς Ένδειξη
Ανατολικής Μακεδονίας Θράκης	240.879	175.230	39.968	25.519	162
Κεντρικής Μακεδονίας	748.582	540.945	148.240	58.836	561
Ηπείρου	152.386	112.150	25.235	14.884	117
Δυτικής Μακεδονίας	113.946	82.917	20.837	10.128	64
Θεσσαλίας	314.223	225.863	56.772	31.325	263
Ιονίων Νήσων	80.864	58.762	14.955	7.092	55
Στερεάς Ελλάδας	226.578	161.665	46.252	18.553	108
Αττικής	1.758.303	1.241.087	420.611	95.262	1.343
Δυτικής Ελλάδας	265.730	191.779	49.736	23.952	263
Πελοποννήσου	227.745	169.743	38.607	19.240	155
Κρήτης	227.881	162.256	41.418	24.053	154
Νοτίου Αιγαίου	99.296	72.356	19.417	7.432	91
Βορείου Αιγαίου	80.933	57.899	15.701	7.283	50

Πίνακας 13: Γεωγραφική Κατανομή Συντάξεων

Για 10.009 εγγραφές δεν υπήρχε ένδειξη ΤΚ και για το λόγο αυτό δεν περιλαμβάνονται στον πίνακα 13. Στο χάρτη που ακολουθεί αποτυπώνεται ο αριθμός των συντάξεων που καταβάλλεται στις 13 περιφέρειες της χώρας.



Χάρτης 1: Καταβολή Συντάξεων ανά Περιφέρεια

Στον Πίνακα 14 αποτυπώνονται τα ποσά σύνταξης που αντιστοιχούν σε κάθε Περιφέρεια σε σχέση με το αντίστοιχο ΑΕΠ για το έτος 2011 (προσωρινά στοιχεία ΕΛΣΤΑΤ). Σύμφωνα με τα δεδομένα του Πίνακα 14, στην Περιφέρεια Ηπείρου παρατηρείται η μεγαλύτερη τιμή (19,5%) του λόγου ποσού σύνταξης προς ΑΕΠ και ακολουθεί η Περιφέρεια Θεσσαλίας με τιμή 19%. Στην τελευταία θέση βρίσκεται η Περιφέρεια Νοτίου Αιγαίου με τιμή 8,5%.

Περιφέρεια	Μηναίο Ποσό Συντάξεων (ευρώ)	ΑΕΠ έτος 2011 (εκ.ευρώ)	% ΑΕΠ
Ανατ. Μακεδονίας - Θράκης	114.105.676,54 €	8.228,00	16,6%
Κεντρικής Μακεδονίας	375.640.116,82 €	28.095,00	16,0%
Δυτικής Μακεδονίας	59.304.040,88 €	5.371,00	13,2%
Θεσσαλίας	156.450.396,82 €	9.906,00	19,0%
Ηπείρου	73.222.835,76 €	4.499,00	19,5%
Ιονίων Νήσων	39.425.046,83 €	3.717,00	12,7%
Δυτικής Ελλάδας	132.459.800,05 €	9.595,00	16,6%
Στερεάς Ελλάδας	114.357.918,61 €	9.542,00	14,4%
Πελοποννήσου	114.492.838,74 €	8.978,00	15,3%
Αττικής	959.659.560,44 €	100.317,00	11,5%
Βορείου Αιγαίου	41.307.939,12 €	3.009,00	16,5%
Νοτίου Αιγαίου	49.863.722,46 €	7.076,00	8,5%
Κρήτης	114.667.341,18 €	10.197,00	13,5%

Πίνακας 14: Ποσά Συντάξεων ανά Περιφέρεια ως Ποσοστό του ΑΕΠ

3. Ανάλυση & Συσχέτιση Προνοιακών Επιδομάτων

3.1 Πλήθος και Μέσο Ποσό Καταβολής Δικαιούχων Προνοιακών Επιδομάτων

Από την επεξεργασία των στοιχείων των προνοιακών επιδομάτων για το μήνα Απρίλιο του 2015, παρατηρείται πως ο αριθμός των δικαιούχων προνοιακών επιδομάτων στη χώρα μας ανέρχεται σε 172.785 συνολικά και το ποσό που καταβάλλεται σε 57.986.129€. Από το σύνολο των δικαιούχων προνοιακών επιδομάτων το 29% αφορά σε δικαιούχους οι οποίοι παράλληλα λαμβάνουν και συντάξεις. Αναλυτικά στοιχεία αποτυπώνονται στους Πίνακες 15 και 16.

Κατηγορία Δικαιούχων Προνοιακών Επιδομάτων	Πλήθος		
	Φεβρουάριος 2015	Μάρτιος 2015	Απρίλιος 2015
Δικαιούχοι μόνο προνοιακών επιδομάτων	121.374	121.912	123.280
Συνταξιούχοι που λαμβάνουν και προνοιακά επιδόματα	49.315	49.364	49.505
ΣΥΝΟΛΟ	170.689	171.276	172.785

Πίνακας 15: Πλήθος Δικαιούχων Προνοιακών Επιδομάτων

Κατηγορία Δικαιούχων Προνοιακών Επιδομάτων	Μηνιαίο Ποσό Καταβαλλόμενων Επιδομάτων(€)			Μέσο Ποσό Καταβολής από Προνοιακά Επιδόματα(€)		
	Φεβρουάριος 2015	Μάρτιος 2015	Απρίλιος 2015	Φεβρουάριος 2015	Μάρτιος 2015	Απρίλιος 2015
Δικαιούχοι μόνο προνοιακών επιδομάτων	39.125.224	39.284.297	39.687.386	322,35	322,23	321,93
Συνταξιούχοι που λαμβάνουν και προνοιακά επιδόματα	18.246.543	18.269.219	18.298.742	370,00	370,09	369,63
ΣΥΝΟΛΟ	57.371.767	57.553.516	57.986.129			

Πίνακας 16: Μηνιαίο Ποσό & Μέσο Ποσό Καταβολής από Προνοιακά Επιδόματα

Η κατανομή των δικαιούχων προνοιακών επιδομάτων και το μέσο μηνιαίο ποσό καταβολής που λαμβάνουν αποτυπώνεται στο διάγραμμα 5 που ακολουθεί.

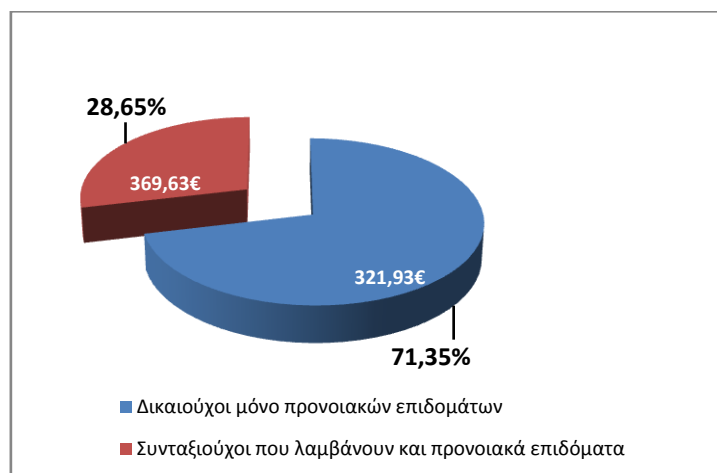

Διάγραμμα 5: Κατανομή Δικαιούχων Προνοιακών Επιδομάτων

Στον Πίνακα 17 που ακολουθεί παρουσιάζονται αναλυτικά στοιχεία του αριθμού των δικαιούχων προνοιακών επιδομάτων ανά φύλο. Διαπιστώνεται ότι 83.575 είναι άνδρες και 89.210 γυναίκες.

Κατηγορία Δικαιούχων Προνοιακών Επιδομάτων	Πλήθος		Μέσο Ποσό Καταβολής από Προνοιακά Επιδόματα(€)	
	Γυναίκες	Άνδρες	Γυναίκες	Άνδρες
Δικαιούχοι μόνο προνοιακών επιδομάτων	66.914	56.366	294,62	321,93
Συνταξιούχοι που λαμβάνουν προνοιακά επιδόματα	22.296	27.209	358,46	369,63
ΣΥΝΟΛΟ	89.210	83.575		

Πίνακας 17: Μέσο Ποσό Καταβολής από Προνοιακά Επιδόματα ανά φύλο

3.2 Κατανομή Πλήθους Συνταξιούχων/Δικαιούχων Προνοιακών Επιδομάτων

Αναλύοντας τα δεδομένα των συνταξιούχων που λαμβάνουν ταυτόχρονα με τη σύνταξή τους και προνοιακά επιδόματα παρατηρείται πως η πλειοψηφία των δικαιούχων είναι συνταξιούχοι λόγω αναπηρίας. Ακολουθούν οι συνταξιούχοι λόγω γήρατος και στη συνέχεια οι συνταξιούχοι λόγω θανάτου. Αναλυτικά στοιχεία αποτυπώνονται στον Πίνακα 18 και το Διάγραμμα 6.

Κατηγορία Συνταξιούχων	Πλήθος Συνταξιούχων/Δικαιούχων Προνοιακών Επιδομάτων	Μηνιαίο Ποσό Συντάξεων(€)	Μηνιαίο Ποσό Επιδομάτων(€)
Γήρατος	19.073	18.015.217	6.471.765
Θανάτου	6.825	4.550.246	2.675.493
Αναπηρίας	22.875	18.100.126	8.875.276
Λοιπά	732	575.505	276.208
ΣΥΝΟΛΟ	49.505	41.241.094	18.298.742

Πίνακας 18: Κατανομή Συνταξιούχων Προνοιακών Επιδομάτων ανά κατηγορία σύνταξης

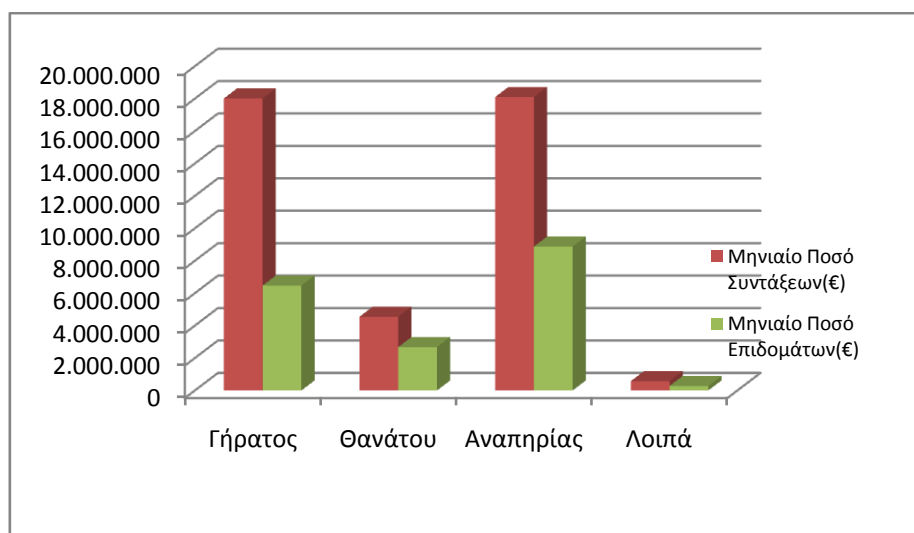

Διάγραμμα 6: Κατανομή Μηνιαίου Ποσού ανά κατηγορία σύνταξης

Αναλύοντας τα δεδομένα του εισοδήματος των συνταξιούχων σε κλίμακες, προκύπτει ότι ο μεγαλύτερος αριθμός των συνταξιούχων λόγω γήρατος λαμβάνει επιδόματα που κυμαίνονται στο εύρος 300-400 ευρώ. Στον πίνακα 19 που ακολουθεί, κατανέμεται το ποσό από προνοιακά επιδόματα ανά κατηγορία συνταξιούχου (γήρατος, θανάτου, αναπηρίας, κτλ).

Εύρος Ποσού Σύνταξης	Συνταξιούχοι Γήρατος/Δικαιούχοι Επιδομάτων		Συνταξιούχοι Θανάτου/Δικαιούχοι Επιδομάτων		Συνταξιούχοι Αναπηρίας/Δικαιούχοι Επιδομάτων		Λοιπά	
	Πλήθος	Μηνιαίο Ποσό Επιδομάτων (€)	Πλήθος	Μηνιαίο Ποσό Επιδομάτων (€)	Πλήθος	Μηνιαίο Ποσό Επιδομάτων (€)	Πλήθος	Μηνιαίο Ποσό Επιδομάτων (€)
0-300	280	98.628	1.375	520.460	161	67.246	0	0
300-400	6.648	1.554.568	520	186.214	5.161	2.424.090	0	0
400-500	1.076	388.684	581	228.739	1.322	524.832	0	0
500-600	686	256.903	707	279.434	811	322.110	0	0
600-700	844	309.496	779	316.194	1.284	504.103	6	1.352
700-800	1.056	396.482	821	320.044	5.741	2.313.971	656	249.099
800-900	653	256.678	445	189.310	858	326.026	70	25.757
900-1.000	577	234.596	292	126.668	656	240.289	0	0
1.000-1.500	3.180	1.299.035	1.072	424.686	5.924	1.884.864	0	0
1.500-2.000	2.520	1.080.632	169	62.011	708	198.579	0	0
2.000-2.500	1.000	402.028	43	14.417	148	39.977	0	0
2.500-3.000	345	120.434	18	6.262	85	24.786	0	0
3.000-3.500	106	36.527	2	527	11	2.800	0	0
3.500-4.000	34	11.633	1	527	4	1.440	0	0
>4.000	68	25.444	0	0	1	165	0	0
ΣΥΝΟΛΟ	19.073	6.471.765	6.825	2.675.493	22.875	8.875.276	732	276.208

Πίνακας 19: Κατανομή Συνταξιούχων Προνοιακών Επιδομάτων ανά κατηγορία σύνταξης και εύρος ποσού

3.3 Κατανομή Δικαιούχων Προνοιακών Επιδομάτων ανά ηλικία

Στον πίνακα 20 που ακολουθεί, παρουσιάζονται αναλυτικά στοιχεία σχετικά με την κατανομή των δικαιούχων προνοιακών επιδομάτων και του καταβαλλόμενου μηνιαίου ποσού ανά ηλικία. Παρατηρείται, πως το 30% περίπου των δικαιούχων που λαμβάνουν μόνο προνοιακά επιδόματα είναι ηλικίας έως και 25 ετών και το 36% κυμαίνεται μεταξύ 26-50 ετών. Αντίστοιχα, από την ανάλυση στοιχείων για τους συνταξιούχους/δικαιούχους προνοιακών επιδομάτων παρατηρείται πως το 20% είναι ηλικίας μεταξύ 26-50 ετών, το 21% κυμαίνεται μεταξύ 66-75 ετών και το 22% μεταξύ 76-85 ετών. Αναλυτικά στοιχεία παρουσιάζονται στον Πίνακα 20 και το Διάγραμμα 7 που ακολουθούν.

Ηλικία	Πλήθος		Ποσό Επιδομάτων(€)	
	Δικαιούχοι μόνο προνοιακών επιδομάτων	Συνταξιούχοι που λαμβάνουν και προνοιακά επιδόματα	Δικαιούχοι μόνο προνοιακών επιδομάτων	Συνταξιούχοι που λαμβάνουν και προνοιακά επιδόματα
<=25	36.544	2.383	9.805.081	1.081.091
26-50	44.910	10.223	16.669.557	4.147.650
51-55	7.613	3.435	2.815.852	1.374.337
56-60	7.634	3.669	2.709.989	1.432.404
61-65	8.364	3.767	2.486.935	1.458.465
66-70	6.227	5.150	1.851.013	1.762.372
71-75	4.243	5.052	1.202.565	1.644.586
76-80	4.005	5.843	1.099.932	1.933.528
81-85	2.419	5.066	667.867	1.739.112
86-90	997	3.245	281.550	1.124.720
91-95	253	1.287	74.841	461.135
>95	71	385	22.205	139.341
ΣΥΝΟΛΟ	123.280	49.505	39.687.386	18.298.742

Πίνακας 20: Πλήθος Δικαιούχων Προνοιακών Επιδομάτων και κατανομή καταβαλλόμενου ποσού ανά ηλικία

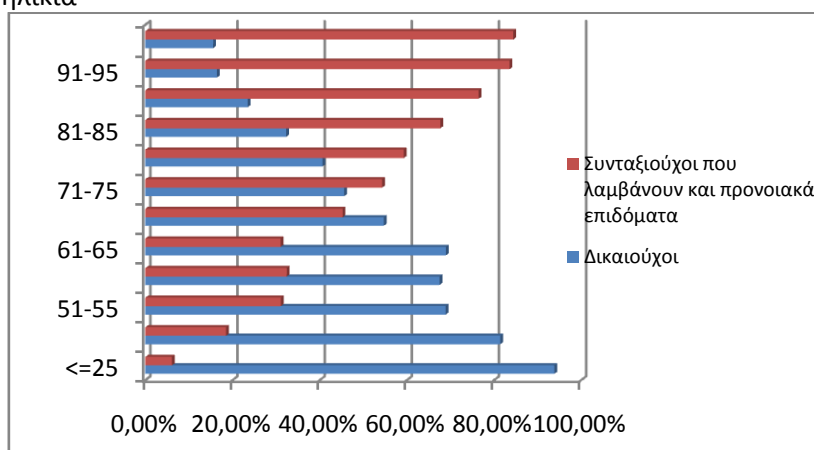

Διάγραμμα 7: Ποσοστιαία Κατανομή Δικαιούχων Προνοιακών Επιδομάτων ανά ηλικία

3.4 Γεωγραφική Κατανομή Δικαιούχων Προνοιακών Επιδομάτων

Στον Πίνακα 21 αποτυπώνεται η γεωγραφική κατανομή των δικαιούχων προνοιακών Επιδομάτων στις Περιφέρειες της χώρας και της μηνιαίας δαπάνης με βάση τον ΤΚ της κατοικίας τους. Σύμφωνα με τα δεδομένα του πίνακα 21, ο μεγαλύτερος αριθμός δικαιούχων προνοιακών επιδομάτων εντοπίζεται στην Αττική (43.328 δικαιούχοι & 15.676 συνταξιούχοι) και την Κεντρική Μακεδονία (25.169 δικαιούχοι & 8.831 συνταξιούχοι). Για όσους δεν υπήρχε συμπληρωμένος ο ΤΚ περιλαμβάνονται στην κατηγορία «χωρίς ένδειξη».

Περιφέρεια	Πλήθος		Ποσό Επιδομάτων (€)	
	Δικαιούχοι μόνο προνοιακών επιδομάτων	Συνταξιούχοι που λαμβάνουν και προνοιακά επιδόματα	Δικαιούχοι μόνο προνοιακών επιδομάτων	Συνταξιούχοι που λαμβάνουν και προνοιακά επιδόματα
Ανατολικής Μακεδονίας Θράκης	11.031	3.599	2.662.035	1.226.129
Κεντρικής Μακεδονίας	25.169	8.831	7.152.656	3.138.442
Ηπείρου	3.248	1.903	1.060.072	761.177
Δυτικής Μακεδονίας	2.788	1.448	860.210	547.126
Θεσσαλίας	7.353	3.462	2.465.618	1.311.917
Ιονίων Νήσων	2.527	1.163	701.967	451.802
Στερεάς Ελλάδας	5.203	2.203	1.609.722	830.558
Αττικής	43.328	15.676	15.701.701	5.658.081
Δυτικής Ελλάδας	7.031	3.209	2.458.889	1.288.333
Πελοποννήσου	4.283	2.754	1.520.314	1.051.638
Κρήτης	6.313	3.217	1.903.699	1.250.570
Νοτίου Αιγαίου	2.662	958	951.224	369.342
Βορείου Αιγαίου	2.341	1.081	638.340	413.592
Χωρίς Ένδειξη	3	1	939	35
ΣΥΝΟΛΟ	123.280	49.505	39.687.386	18.298.742

Πίνακας 21: Γεωγραφική Κατανομή Δικαιούχων Προνοιακών Επιδομάτων

Στο χάρτη που ακολουθεί αποτυπώνεται ο αριθμός των δικαιούχων και συνταξιούχων προνοιακών επιδομάτων στις 13 περιφέρειες της χώρας.

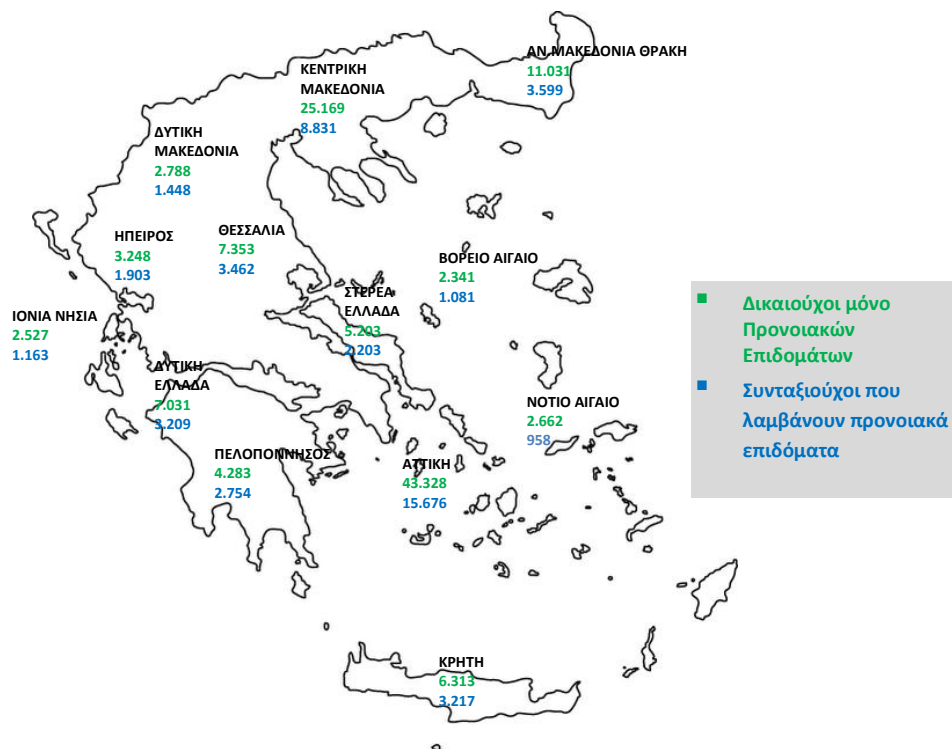

Χάρτης 2: Κατανομή Δικαιούχων Προνοιακών Επιδομάτων ανά Περιφέρεια

ΠΑΡΑΡΤΗΜΑ - ΠΙΝΑΚΕΣ

Α. Κατανομή συντάξεων ανά ταμείο και κατηγορία

Εποπτεύων Φορέας	Συντομογραφία	Γήρατος	Αναπηρίας	Θανάτου	Άλλη κατηγορία	Σύνολο	Συνολικό Ποσό(€)
ΓΛΚ	ΓΛΚ	342.862	16.832	112.396	0	472.090	486.469.177,90
ΓΛΚ	ΔΗΜΟΣΙΟ	342.862	16.832	112.396	0	472.090	486.469.177,90
ΕΚΟΕΜΝ	ΕΚΟΕΜΝ	15.438	0	0	0	15.438	1.136.630,68
ΕΚΟΕΜΝ	ΕΚΟΕΜΝ	15.438	0	0	0	15.438	1.136.630,68
ΕΚΟΕΜΣ	ΕΚΟΕΜΣ	18.454	0	7.231	0	25.685	3.026.025,27
ΕΚΟΕΜΣ	ΕΚΟΕΜΣ	18.454	0	7.231	0	25.685	3.026.025,27
ΕΤΑΑ	ΕΤΑΑ	56.603	2.844	26.143	0	85.590	72.225.704,42
ΕΤΑΑ	ΕΤΑΑ-ΤΑΝ	14.525	703	6.815	0	22.043	14.688.381,57
ΕΤΑΑ	ΕΤΑΑ-ΤΣΑΥ	15.376	482	8.309	0	24.167	24.255.002,67
ΕΤΑΑ	ΕΤΑΑ-ΤΣΜΕΔΕ	18.511	1.148	6.621	0	26.280	29.375.998,09
ΕΤΑΑ	ΕΤΑΑ-ΤΑΣ	1.012	0	596	0	1.608	631.998,97
ΕΤΑΑ	ΕΤΑΑ-ΤΕΑΔ	7.093	417	3.612	0	11.122	3.249.706,80
ΕΤΑΑ	ΕΤΑΑ-ΤΣΜΕΔΕ(Ε)	86	94	190	0	370	24.616,32
ΕΤΑΠ-ΜΜΕ	ΕΤΑΠ-ΜΜΕ	6.118	465	2.030	0	8.613	7.681.552,10
ΕΤΑΠ-ΜΜΕ	ΤΣΠΕΑΘ	2.520	219	679	0	3.418	3.802.758,51
ΕΤΑΠ-ΜΜΕ	ΤΑΙΣΥΤ	501	68	180	0	749	614.020,18
ΕΤΑΠ-ΜΜΕ	ΤΣΕΥΠΑ	658	35	347	0	1.040	1.084.021,61
ΕΤΑΠ-ΜΜΕ	ΤΣΕΥΠΘ	53	7	33	0	93	99.891,65
ΕΤΑΠ-ΜΜΕ	ΤΑΤΤΑΘ	1.029	43	336	0	1.408	1.542.153,42
ΕΤΑΠ-ΜΜΕ	ΤΑΦΕΕΤ	38	6	39	0	83	68.317,85
ΕΤΑΠ-ΜΜΕ	ΤΑΑΞΤ	42	0	11	0	53	59.225,62
ΕΤΑΠ-ΜΜΕ	ΤΕΑΤΤΑΘ	803	32	200	0	1.035	213.342,63
ΕΤΑΠ-ΜΜΕ	ΤΑΙΗΕΑΘ	15	0	8	0	23	45.304,13
ΕΤΑΠ-ΜΜΕ	ΤΕΑΙΣΥΤ	459	55	197	0	711	152.516,50
ΕΤΑΤ	ΕΤΑΤ	9.374	29	92	0	9.495	6.349.983,54
ΕΤΑΤ	Τ.Ε.Α.ΠΕΤ	5.831	23	77	0	5.931	4.164.901,02
ΕΤΑΤ	ΕΤΑΤ-ΤΑΠΤΠ	3.110	0	0	0	3.110	1.959.811,62
ΕΤΑΤ	ΕΤΑΤ-ΛΑΚ(ΑΤ)	433	6	15	0	454	225.270,90
ΕΤΕΑ	ΕΤΕΑ	782.018	71.963	235.155	0	1.089.136	197.195.820,47
ΕΤΕΑ	ΕΤΕΑ-ΤΑΔΚΥ(Κ)	22	0	5	0	27	25.462,37
ΕΤΕΑ	ΕΤΕΑ-ΤΕΑΥΝΤΠ	3.982	348	1.058	0	5.388	1.944.515,95
ΕΤΕΑ	ΕΤΕΑ-ΤΕΑΥΕΚ	19.420	2.734	7.039	0	29.193	6.732.732,76
ΕΤΕΑ	ΕΤΕΑ-ΤΕΑΠΟΖΟ	2.908	374	1.076	0	4.358	851.489,29
ΕΤΕΑ	ΕΤΕΑ-ΤΕΑΧ	1.864	44	672	0	2.580	457.079,12
ΕΤΕΑ	ΕΤΕΑ-ΤΕΑΠΟΚΑ	22.490	312	4.398	0	27.200	6.435.006,58
ΕΤΕΑ	ΕΤΕΑ-ΤΑΔΚΥ	22.759	304	5.831	0	28.894	6.512.675,21
ΕΤΕΑ	ΕΤΕΑ-ΤΕΑΠ ΕΡΤΤ	3.821	57	672	0	4.550	1.419.685,27
ΕΤΕΑ	ΕΤΕΑ-ΤΕΑΔΥ- Κ.Υ	164.274	1.633	25.518	0	191.425	33.954.617,12
ΕΤΕΑ	ΕΤΕΑ-ΤΕΑΕΙΓΕ	1.306	22	210	0	1.538	343.783,64

Εποπτεύων Φορέας	Συντομογραφία	Γήρατος	Αναπηρίας	Θανάτου	Άλλη κατηγορία	Σύνολο	Συνολικό Ποσό(€)
ΕΤΕΑ	ΕΤΕΑ-ΕΛΕΜ	4.774	115	1.088	0	5.977	2.302.330,88
ΕΤΕΑ	ΕΤΕΑ-ΕΤΕΑΜ	428.622	58.577	149.201	0	636.400	104.681.668,79
ΕΤΕΑ	ΕΤΕΑ-ΤΕΑΠ ΕΤΒΑ	608	3	148	0	759	261.769,51
ΕΤΕΑ	ΕΤΕΑ-ΤΣΕΑΠΣΓΟ	6.654	635	1.898	0	9.187	1.617.721,50
ΕΤΕΑ	ΕΤΕΑ-ΤΕΑΠΕΤΕ	5.373	90	739	0	6.202	3.256.191,08
ΕΤΕΑ	ΕΤΕΑ-ΤΕΑΠ ΔΕΗ	24.603	823	7.545	0	32.971	8.034.866,58
ΕΤΕΑ	ΕΤΕΑ-ΤΕΑΠ ΟΤΕ	22.837	434	3.140	0	26.411	5.217.849,13
ΕΤΕΑ	ΕΤΕΑ-ΤΕΑΠ ΕΛΤΑ	6.811	241	2.366	0	9.418	1.254.589,22
ΕΤΕΑ	ΕΤΕΑ-ΤΑΠΤΠ	1.268	5	306	0	1.579	644.051,63
ΕΤΕΑ	ΕΤΕΑ-ΕΤΕΑΜ-ΟΠΣ	37.622	5.212	22.245	0	65.079	11.247.734,84
ΙΚΑ	ΙΚΑ	807.505	110.522	300.594	605	1.219.226	863.530.339,72
ΙΚΑ	ΙΚΑ	619.033	97.969	243.774	0	960.776	615.386.897,99
ΙΚΑ	ΤΣΕΑΠΓΣΟ	10.089	804	2.419	0	13.312	10.870.273,58
ΙΚΑ	ΤΣΠΗΣΑΠ	1.303	158	647	0	2.108	2.611.971,27
ΙΚΑ	ΤΑΠΕ	1.396	56	164	0	1.616	1.950.189,66
ΙΚΑ	ΤΣΠΕΤΕ	11.693	344	2.524	0	14.561	15.722.418,72
ΙΚΑ	ΤΣΠΠΑΤΕ	5.817	167	1.971	57	8.012	8.699.099,59
ΙΚΑ	ΤΑΠΙΑΤ	2.072	111	468	0	2.651	2.938.184,06
ΙΚΑ	ΤΑΠΕΤΒΑ	643	0	154	0	797	904.123,14
ΙΚΑ	ΤΑΠΟΤΕ	45.120	1.382	10.034	377	56.913	69.737.027,48
ΙΚΑ	ΤΑΠ-ΔΕΗ	27.517	949	8.812	0	37.278	51.181.102,01
ΙΚΑ	ΟΠΣ-ΙΚΑ	82.822	8.582	29.627	171	121.202	83.529.052,22
ΚΛΗΡΟΔΟΤΗΜΑΤΑ	ΚΛΗΡΟΔΟΤΗΜΑΤΑ	3	0	0	2	5	4.708,30
ΚΛΗΡΟΔΟΤΗΜΑΤΑ	ΖΑΠΠΕΙΟ	3	0	0	2	5	4.708,30
ΜΤΑ	ΜΤΑ	11.874	50	2.398	0	14.322	3.390.973,71
ΜΤΑ	ΜΤΑ	11.874	50	2.398	0	14.322	3.390.973,71
ΜΤΝ	ΜΤΝ	15.438	0	0	0	15.438	2.133.388,13
ΜΤΝ	ΜΤΝ	15.438	0	0	0	15.438	2.133.388,13
ΜΤΠΥ	ΜΤΠΥ	226.085	0	59.140	0	285.225	39.494.568,51
ΜΤΠΥ	ΜΤΠΥ	226.085	0	59.140	0	285.225	39.494.568,51
ΜΤΣ	ΜΤΣ	47.697	0	19.527	0	67.224	7.421.804,93
ΜΤΣ	ΜΤΣ	47.178	0	19.438	0	66.616	6.859.941,79
ΜΤΣ	ΜΤΣ-ΣΥ	519	0	89	0	608	561.863,14
ΝΑΤ	ΝΑΤ	78.872	4.259	28.200	0	111.331	76.734.495,41
ΝΑΤ	ΚΕΑΝ	34.412	191	5.405	0	40.008	11.549.184,75
ΝΑΤ	ΤΕΑΠΙΕΝ	492	0	50	0	542	112.151,21
ΝΑΤ	ΝΑΤ	43.968	4.068	22.745	0	70.781	65.073.159,45
ΟΑΕΕ	ΟΑΕΕ	212.628	31.952	119.975	2.786	367.341	274.149.299,79
ΟΑΕΕ	ΟΑΕΕ-ΤΣΑ	26.111	3.830	21.573	0	51.514	29.502.831,84
ΟΑΕΕ	ΟΑΕΕ-ΤΕΒΕ	153.394	24.513	80.425	2.384	260.716	209.439.208,12

Εποπτεύων Φορέας	Συνοτομογραφία	Γήρατος	Αναπηρίας	Θανάτου	Άλλη κατηγορία	Σύνολο	Συνολικό Ποσό(€)
ΟΑΕΕ	ΟΑΕΕ-ΤΑΕ	28.540	2.974	16.307	394	48.215	32.988.093,30
ΟΑΕΕ	ΤΑΝΠΤ-ΟΑΕΕ	1.403	70	597	8	2.078	1.400.818,07
ΟΑΕΕ	ΟΑΕΕ-ΤΕΑΑ	2.553	508	898	0	3.959	466.789,60
ΟΑΕΕ	ΟΑΕΕ-ΤΕΑΚΔΠΥΚ	627	57	175	0	859	351.558,86
ΟΓΑ	ΟΓΑ	574.467	103.534	12.300	0	690.301	298.178.728,70
ΟΓΑ	ΟΓΑ	573.945	103.528	0	0	677.473	295.231.651,30
ΟΓΑ	ΟΓΑ(ΕΠΙΖΩΝΤΩΝ)	0	0	12.235	0	12.235	2.199.221,05
ΟΓΑ	ΟΓΑ ΥΠΑΛΛΗΛΩΝ	522	6	65	0	593	747.856,35
ΠΛΟΗΓΗΣΗ	ΠΛΟΗΓΗΣΗ	15	1	4	0	20	7.651,00
ΠΛΟΗΓΗΣΗ	ΠΛΟΗΓΗΣΗ	15	1	4	0	20	7.651,00
ΤΕΑΙΤ	ΤΕΑΙΤ	4.783	317	1.234	0	6.334	0,00
ΤΕΑΙΤ	ΤΕΑΥΦΕ (ΙΔΙΩΤ)	4.783	317	1.234	0	6.334	0,00
ΤΕΑΠΑΣΑ	ΤΕΑΠΑΣΑ	46.112	1.071	12.365	0	59.548	5.441.741,27
ΤΕΑΠΑΣΑ	ΤΕΑΠΑΣΑ-ΤΑΥΑΠ	12.720	0	2.946	0	15.666	1.069.693,09
ΤΕΑΠΑΣΑ	ΤΕΑΠΑΣΑ-ΤΑΥΠΣ	5.731	73	976	0	6.780	657.371,23
ΤΕΑΠΑΣΑ	ΤΕΑΠΑΣΑ-ΕΤΕΧ	27.661	998	8.443	0	37.102	3.714.676,95
ΤΠΔΥ	ΤΠΔΥ	6	0	0	0	6	6.625,88
ΤΠΔΥ	ΤΠΔΥ	6	0	0	0	6	6.625,88
ΤΡΑΠΕΖΑ ΤΗΣ ΕΛΛΑΔΟΣ	ΤΡΑΠΕΖΑ ΤΗΣ ΕΛΛΑΔΟΣ	3.484	157	1.268	0	4.909	5.692.391,93
ΤΡΑΠΕΖΑ ΤΗΣ ΕΛΛΑΔΟΣ	ΤΣΠΤΕ	3.484	157	1.268	0	4.909	5.692.391,93
ΤΥΔΚΥ	ΤΥΔΚΥ	66	4	6	2	78	73.129,60
ΤΥΔΚΥ	ΟΠΑΔ-ΤΥΔΚΥ	66	4	6	2	78	73.129,60
ΣΥΝΟΛΟ		3.259.902	344.000	940.058	3.395	4.547.355	2.350.344.741,26

Β. Κατανομή συντάξεων ανά νομό

Νομός	Σύνολο	Κύριες	Επικουρικές
ΑΙΤΩΛΟΑΚΑΡΝΑΝΙΑΣ	80.386	57.718	22.668
ΑΡΓΟΛΙΔΑΣ	36.325	25.873	10.452
ΑΡΚΑΔΙΑΣ	36.325	25.616	10.709
ΑΡΤΑΣ	34.159	23.602	10.557
ΑΤΤΙΚΗΣ	1.758.303	1.032.191	726.112
ΑΧΑΙΑΣ	129.044	79.046	49.998
ΒΟΙΩΤΙΑΣ	43.984	29.832	14.152
ΓΡΕΒΕΝΩΝ	14.109	10.723	3.386
ΔΡΑΜΑΣ	44.111	29.929	14.182
ΔΩΔΕΚΑΝΗΣΟΥ	61.674	38.994	22.680
ΕΒΡΟΥ	59.792	42.514	17.278
ΕΥΒΟΙΑΣ	89.098	57.556	31.542
ΕΥΡΥΤΑΝΙΑΣ	7.319	5.450	1.869
ΖΑΚΥΝΘΟΥ	12.210	8.772	3.438
ΗΛΕΙΑΣ	56.300	40.580	15.720
ΗΜΑΘΙΑΣ	57.736	40.365	17.371
ΗΡΑΚΛΕΙΟΥ	107.882	72.224	35.658
ΘΕΣΠΡΩΤΙΑΣ	16.481	12.261	4.220
ΘΕΣΣΑΛΟΝΙΚΗΣ	450.036	275.310	174.726
ΙΩΑΝΝΙΝΩΝ	73.936	46.469	27.467
ΚΑΒΑΛΑΣ	62.635	41.420	21.215
ΚΑΡΔΙΤΣΑΣ	49.662	36.264	13.398
ΚΑΣΤΟΡΙΑΣ	17.529	13.285	4.244
ΚΕΡΚΥΡΑΣ	44.056	28.792	15.264
ΚΕΦΑΛΛΗΝΙΑΣ	14.726	10.481	4.245
ΚΙΛΚΙΣ	30.610	22.724	7.886
ΚΟΖΑΝΗΣ	63.197	41.768	21.429
ΚΟΡΙΝΘΙΑΣ	55.228	38.140	17.088
ΚΥΚΛΑΔΩΝ	37.622	25.521	12.101
ΛΑΚΩΝΙΑΣ	32.977	25.680	7.297
ΛΑΡΙΣΗΣ	114.645	77.484	37.161
ΛΑΣΙΘΙΟΥ	32.744	22.152	10.592
ΛΕΣΒΟΥ	42.244	29.422	12.822
ΛΕΥΚΑΔΑΣ	9.872	6.971	2.901
ΜΑΓΝΗΣΙΑΣ	89.979	56.521	33.458
ΜΕΣΣΗΝΙΑΣ	66.890	46.011	20.879
ΞΑΝΘΗΣ	35.870	24.122	11.748
ΠΕΛΛΗΣ	52.751	39.595	13.156
ΠΙΕΡΙΑΣ	45.545	32.811	12.734

Νομός	Σύνολο	Κύριες	Επικουρικές
ΠΡΕΒΕΖΗΣ	27.810	19.368	8.442
ΡΕΘΥΜΝΗΣ	28.610	19.168	9.442
ΡΟΔΟΠΗΣ	38.471	28.535	9.936
ΣΑΜΟΥ	16.907	11.955	4.952
ΣΕΡΡΩΝ	76.950	56.775	20.175
ΤΡΙΚΑΛΩΝ	59.937	41.865	18.072
ΦΘΙΩΤΙΔΑΣ	69.400	46.802	22.598
ΦΛΩΡΙΝΑΣ	19.111	13.592	5.519
ΦΩΚΙΔΑΣ	16.777	11.244	5.533
ΧΑΛΚΙΔΙΚΗΣ	34.954	24.293	10.661
ΧΑΝΙΩΝ	58.645	37.112	21.533
ΧΙΟΥ	21.782	14.886	6.896
Χωρίς Τιμές*	10.009	5.597	4.412
ΣΥΝΟΛΟ	4.547.355	2.905.381	1.641.974

*Για τις συντάξεις αυτές δεν ήταν συμπληρωμένο το πεδίο του ταχυδρομικού κώδικα

Γ. Κατανομή συντάξεων ανά υπηκοότητα

A/A	Υπηκοότητα	Πλήθος Συντάξεων
1	ΑΖΕΡΜΠΑΙΤΖΑΝ	4
2	ΑΙΓΥΠΤΟΣ	267
3	ΑΙΘΙΟΠΙΑ	21
4	ΑΛΒΑΝΙΑ	3.454
5	ΑΛΓΕΡΙΑ	1
6	ΑΛΛΗ ΧΩΡΑ	75
7	ΑΝΔΟΡΑ	2
8	ΑΡΓΕΝΤΙΝΗ	7
9	ΑΡΜΕΝΙΑ	96
10	ΑΥΣΤΡΑΛΙΑ	248
11	ΑΥΣΤΡΙΑ	56
12	ΑΦΓΑΝΙΣΤΑΝ	1
13	ΒΕΛΓΙΟ	53
14	ΒΕΝΕΖΟΥΕΛΑ	1
15	ΒΙΕΤΝΑΜ	1
16	ΒΟΛΙΒΙΑ	2
17	ΒΟΣΝΙΑ ΚΑΙ ΕΡΖΕΓΟΒΙΝΗ	4
18	ΒΟΥΛΓΑΡΙΑ	3.091
19	ΒΡΑΖΙΛΙΑ	28
20	ΓΑΛΛΙΑ	151
21	ΓΕΡΜΑΝΙΑ	439
22	ΓΕΩΡΓΙΑ	180
23	ΓΙΟΥΓΚΟΣΛΑΒΙΑ	29
24	ΓΚΑΜΠΙΑ	2
25	ΓΚΑΝΑ	7
26	ΓΚΟΥΑΜ	1
27	ΔΑΝΙΑ	16
28	ΔΟΜΗΝΙΚΑΝΙΚΗ ΔΗΜΟΚΡΑΤΙΑ	4
29	ΕΛΒΕΤΙΑ	29
30	ΕΛΛΑΔΑ	4.533.904
31	ΕΡΥΘΡΑΙΑ	1
32	ΖΙΜΠΑΜΠΟΥΕ	1
33	ΗΝΩΜ.ΒΑΣΙΛΕΙΟ-ΜΕΓ.ΒΡΕΤΤΑΝΙΑ	401
34	ΗΠΑ	273
35	ΙΑΠΩΝΙΑ	7
36	ΙΝΔΙΑ	37
37	ΙΝΔΟΝΗΣΙΑ	3

A/A	Υπηκοότητα	Πλήθος Συντάξεων
38	ΙΟΡΔΑΝΙΑ	5
39	ΙΡΑΚ	6
40	ΙΡΑΝ	5
41	ΙΡΛΑΝΔΙΑ	8
42	ΙΣΠΑΝΙΑ	31
43	ΙΣΡΑΗΛ	6
44	ΙΤΑΛΙΑ	276
45	ΚΑΖΑΚΧΣΤΑΝ	42
46	ΚΑΝΑΔΑΣ	243
47	ΚΟΛΟΜΒΙΑ	3
48	ΚΟΝΓΚΟ	3
49	ΚΟΡΕΑ	3
50	ΚΟΣΤΑ ΡΙΚΑ	15
51	ΚΟΥΒΑ	3
52	ΚΟΥΒΕΙΤ	1
53	ΚΡΟΑΤΙΑ	5
54	ΚΥΠΡΟΣ	817
55	ΛΕΤΟΝΙΑ	1
56	ΛΕΥΚΟΡΩΣΙΑ	6
57	ΛΙΒΑΝΟΣ	23
58	ΛΙΒΥΗ	3
59	ΛΙΘΟΥΑΝΙΑ	4
60	ΛΙΧΤΕΝΣΤΑΙΝ	1
61	ΛΟΥΞΕΜΒΟΥΡΓΟ	1
62	ΜΑΛΤΑ	2
63	ΜΑΡΟΚΟ	3
64	ΜΕΞΙΚΟ	1
65	ΜΟΛΔΑΒΙΑ	83
66	ΜΠΑΝΓΚΛΑΝΤΕΣ	6
67	ΜΠΟΥΡΟΥΝΤΙ	1
68	ΝΕΑ ΓΟΥΙΝΕΑ	2
69	ΝΕΑ ΖΗΛΑΝΔΙΑ	4
70	ΝΙΓΗΡΙΑ	10
71	ΝΙΚΑΡΑΓΟΥΑ	1
72	ΝΟΡΒΗΓΙΑ	4
73	ΝΟΤΙΟΣ ΑΦΡΙΚΗ	11
74	ΟΛΛΑΝΔΙΑ	86
75	ΟΥΓΓΑΡΙΑ	8
76	ΟΥΓΚΑΝΤΑ	6

A/A	Υπηκοότητα	Πλήθος Συντάξεων
77	ΟΥΖΜΠΕΚΙΣΤΑΝ	19
78	ΟΥΚΡΑΝΙΑ	190
79	ΟΥΡΟΥΓΟΥΑΗ	2
80	ΠΑΚΙΣΤΑΝ	127
81	ΠΑΝΑΜΑΣ	3
82	ΠΑΡΑΓΟΥΑΗ	2
83	ΠΕΡΟΥ	4
84	ΠΟΛΩΝΙΑ	248
85	ΠΟΡΤΟΓΑΛΛΙΑ	7
86	ΡΟΥΜΑΝΙΑ	286
87	ΡΩΣΙΑ	439
88	ΣΕΡΒΙΑ	9
89	ΣΕΥΧΕΛΛΕΣ	3
90	ΣΙΕΡΑ ΛΕΟΝΕ	1
91	ΣΙΝΓΚΑΠΟΥΡΗ	2
92	ΣΛΟΒΑΚΙΑ	3
93	ΣΛΟΒΕΝΙΑ	1
94	ΣΟΥΔΑΝ	8
95	ΣΟΥΗΔΙΑ	37
96	ΣΡΙ ΛΑΝΚΑ	18
97	ΣΥΡΙΑ	27
98	ΤΑΝΖΑΝΙΑ	1
99	ΤΑΥΛΑΝΔΗ	1
100	ΤΟΥΡΚΙΑ	1.091
101	ΤΣΕΧΙΑ	22
102	ΤΥΝΗΣΙΑ	3
103	ΦΙΛΙΠΠΙΝΕΣ	131
104	ΦΙΝΛΑΝΔΙΑ	19
105	ΦΥΡΟΜ	6
106	ΧΙΛΗ	7
107	ΧΟΝΓΚ ΚΟΝΓΚ	2
	ΣΥΝΟΛΟ	4.547.355

Δ. Γεωγραφική Κατανομή Προνοιακών Επιδομάτων ανά νομό

Α/Α	Νομός	Πλήθος		Ποσό Επιδομάτων(€)	
		Δικαιούχοι μόνο προνοιακών επιδομάτων	Συνταξιούχοι που λαμβάνουν και προνοιακά επιδόματα	Δικαιούχοι μόνο προνοιακών επιδομάτων	Συνταξιούχοι που λαμβάνουν και προνοιακά επιδόματα
1	ΑΙΤΩΛΟΑΚΑΡΝΑΝΙΑΣ	2.242	1.035	698.316	417.036
2	ΑΡΓΟΛΙΔΑΣ	637	467	225.975	168.486
3	ΑΡΚΑΔΙΑΣ	670	459	224.236	189.428
4	ΑΡΤΑΣ	535	459	186.658	191.101
5	ΑΤΤΙΚΗΣ	43.328	15.676	15.701.701	5.658.081
6	ΑΧΑΪΑΣ	3.645	1.475	1.354.127	593.182
7	ΒΟΙΩΤΙΑΣ	917	349	258.005	125.860
8	ΓΡΕΒΕΝΩΝ	212	184	69.942	77.611
9	ΔΡΑΜΑΣ	1.440	585	438.187	221.123
10	ΔΩΔΕΚΑΝΗΣΟΥ	1.972	623	702.829	234.441
11	ΕΒΡΟΥ	3.257	1.062	756.436	350.246
12	ΕΥΒΟΙΑΣ	2.707	925	876.860	353.682
13	ΕΥΡΥΤΑΝΙΑΣ	143	149	45.714	54.779
14	ΖΑΚΥΝΘΟΥ	597	258	158.933	98.977
15	ΗΛΕΪΑΣ	1.144	699	406.446	278.115
16	ΗΜΑΘΙΑΣ	1.919	802	535.300	308.605
17	ΗΡΑΚΛΕΙΟΥ	3.408	1.595	938.238	621.775
18	ΘΕΣΠΡΩΤΙΑΣ	542	252	154.924	102.912
19	ΘΕΣΣΑΛΟΝΙΚΗΣ	16.196	4.754	4.529.841	1.611.463
20	ΙΩΑΝΝΙΝΩΝ	1.608	867	574.474	348.976
21	ΚΑΒΑΛΑΣ	1.744	875	471.718	307.589
22	ΚΑΡΔΙΤΣΑΣ	1.353	712	435.055	278.229
23	ΚΑΣΤΟΡΙΑΣ	514	256	149.082	83.786
24	ΚΕΡΚΥΡΑΣ	1.289	592	354.197	232.251
25	ΚΕΦΑΛΛΗΝΙΑΣ	423	175	129.198	66.351
26	ΚΙΛΚΙΣ	820	366	244.730	140.761
27	ΚΟΖΑΝΗΣ	1.610	653	502.009	248.491
28	ΚΟΡΙΝΘΙΑΣ	1.118	482	385.863	181.957
29	ΚΥΚΛΑΔΩΝ	690	335	248.395	134.900
30	ΛΑΚΩΝΙΑΣ	463	448	161.878	165.983
31	ΛΑΡΙΣΑΣ	2.649	1.119	858.954	406.984
32	ΛΑΣΙΘΙΟΥ	518	537	152.707	205.650
33	ΛΕΣΒΟΥ	1.087	621	294.182	240.496
34	ΛΕΥΚΑΔΑΣ	218	138	59.638	54.223

Α/Α	Νομός	Πλήθος		Ποσό Επιδομάτων(€)	
		Δικαιούχοι μόνο προνοιακών επιδομάτων	Συνταξιούχοι που λαμβάνουν και προνοιακά επιδόματα	Δικαιούχοι μόνο προνοιακών επιδομάτων	Συνταξιούχοι που λαμβάνουν και προνοιακά επιδόματα
35	ΜΑΓΝΗΣΙΑΣ	2.064	847	722.557	336.074
36	ΜΕΣΣΗΝΙΑΣ	1.395	898	522.363	345.785
37	ΞΑΝΘΗΣ	2.544	545	547.535	177.885
38	ΠΕΛΛΗΣ	1.230	796	403.175	305.391
39	ΠΙΕΡΙΑΣ	1.914	685	521.220	249.840
40	ΠΡΕΒΕΖΑΣ	563	325	144.016	118.189
41	ΡΕΘΥΜΝΗΣ	576	416	195.436	159.569
42	ΡΟΔΟΠΗΣ	2.046	532	448.159	169.285
43	ΣΑΜΟΥ	541	220	152.931	86.593
44	ΣΕΡΡΩΝ	2.041	990	606.329	364.340
45	ΤΡΙΚΑΛΩΝ	1.287	784	449.052	290.630
46	ΦΘΙΩΤΙΔΑΣ	1.206	642	368.908	244.625
47	ΦΛΩΡΙΝΑΣ	452	355	139.178	137.239
48	ΦΩΚΙΔΑΣ	230	138	60.235	51.613
49	ΧΑΛΚΙΔΙΚΗΣ	1.049	438	312.060	158.043
50	ΧΑΝΙΩΝ	1.811	669	617.318	263.575
51	ΧΙΟΥ	713	240	191.227	86.503
52	Απροσδιόριστο	3	1	939	35
	ΣΥΝΟΛΟ	123.280	49.505	39.687.386	18.298.742