



Υπουργείο Εργασίας, Κοινωνικής Ασφάλισης & Κοινωνικής Αλληλεγγύης



ΕΝΙΑΙΟ ΣΥΣΤΗΜΑ ΕΛΕΓΧΟΥ & ΠΛΗΡΩΜΩΝ “ ΗΛΙΟΣ ”

Ποσοτική &
Ποιοτική Ανάλυση
Λεβομένων Ελέγχου &
Πληρωμών
Συντάξεων

Κατηγορία	Μήνας 2014	Υπόλοιπο 2014	Μήνας 2014
Τραπεζες	1307.961	1.508.827	1.796.711
Θράσες	605.178	891.207	402.460
Ανταρτίες	233.476	25.359	20.880
Ανασφάλιστοι	35.326	11.096	10.007
Υπερβάλλον ΟΠΑ			
Χωρίς Έδραση	1337	1340	1340
Κατηγορίες			
ΣΥΝΟΛΟ	2.684.214	2.666.517	2.668.011

Κατηγορία	Μήνας 2014	Υπόλοιπο 2014	Μήνας 2014
34.477	183	4.850	
453	0	43	
44.530	4.191	22.338	
208.974	31.237	117.577	
27.311	3.931	21.712	
147.498	23.624	77.891	
9.578	3.051	16.357	
373	72	584	

**ΜΗΝΙΑΙΑ ΑΠΕΙΚΟΝΙΣΗ ΣΥΝΤΑΞΙΟΔΟΤΙΚΩΝ
ΠΑΡΟΧΩΝ & ΠΡΟΝΟΙΑΚΩΝ ΕΠΙΔΟΜΑΤΩΝ
ΕΚΘΕΣΗ 26η
ΙΟΥΛΙΟΣ 2015**

Περιεχόμενα

1. Εισαγωγή	3
2. Ποσοτική & Ποιοτική Ανάλυση Δεδομένων Ελέγχου & Πληρωμών Συντάξεων	4
2.1 Μέσο Εισόδημα από συντάξεις.....	4
2.2 Κατανομή Συνταξιούχων ανά Ηλικία	6
2.3 Ροές Συνταξιούχων ανά Φορέα Κοινωνικής Ασφάλισης	8
2.4 Ανάλυση Συντάξεων ανά Κατηγορία και κλίμακα ποσού	11
2.5 Γεωγραφική κατανομή συντάξεων	13
3. Ανάλυση & Συσχέτιση Προνοιακών Επιδομάτων.....	15
3.1 Πλήθος και Μέσο Ποσό Καταβολής Δικαιούχων Προνοιακών Επιδομάτων	15
3.2 Κατανομή Πλήθους Συνταξιούχων/Δικαιούχων Προνοιακών Επιδομάτων	17
3.3 Κατανομή Δικαιούχων Προνοιακών Επιδομάτων ανά ηλικία	19
3.4 Γεωγραφική Κατανομή Δικαιούχων Προνοιακών Επιδομάτων	20
ΠΑΡΑΡΤΗΜΑ –ΠΙΝΑΚΕΣ	22
Α. Κατανομή συντάξεων ανά ταμείο και κατηγορία.....	23
Β. Κατανομή συντάξεων ανά νομό.....	26
Γ. Κατανομή συντάξεων ανά υπηκοότητα	28
Δ. Γεωγραφική Κατανομή Προνοιακών Επιδομάτων ανά νομό	31

1. Εισαγωγή

Η εικοστή έκτη μηνιαία έκθεση του Ενιαίου Συστήματος Ελέγχου και Πληρωμών Συντάξεων «ΗΛΙΟΣ» αποτυπώνει την εικόνα των συνταξιοδοτικών παροχών και των προνοιακών επιδομάτων της χώρας για το μήνα **Ιούλιο του 2015**.

Σύμφωνα με την επεξεργασία των στοιχείων του συστήματος «ΑΡΙΑΔΝΗ», αναγγέλθηκαν για αναστολή 9.306 συντάξεις λόγω θανάτου του συνταξιούχου συνολικού ποσού 4.236.625,60 ευρώ και 79 λόγω γάμου συνολικού ποσού 14.296,16 ευρώ. Μετά από διασταύρωση που έγινε με τα στοιχεία του Μητρώου προνοιακών επιδομάτων διαπιστώθηκαν 1.337 περιπτώσεις θανόντων ενώ το σύνολο των προνοιακών επιδομάτων ανήλθε σε 181.442.

Η **26^η έκθεση** είναι δομημένη σε 2 βασικές ενότητες όσον αφορά στην ποιοτική και ποσοτική ανάλυση των δεδομένων:

- η πρώτη ενότητα αποτελείται από 5 υποενότητες και περιλαμβάνει στατιστικά στοιχεία αμιγώς των συντάξεων και των συνταξιούχων της χώρας, του μέσου μηνιαίου εισοδήματος, της ηλικιακής κατανομής των συνταξιούχων, της μηνιαίας εισροής νέων συνταξιούχων ανά ταμείο, κατηγορία σύνταξης, ηλικία, του καταβαλλόμενου ποσού αναδρομικών, την κατανομή του πλήθους και του ποσού αναστολών συντάξεων ανά ταμείο και κατηγορία και της γεωγραφικής κατανομής των συντάξεων,
- η δεύτερη ενότητα η οποία διαρθρώνεται σε 4 υποενότητες περιλαμβάνει στατιστικά στοιχεία σχετικά με το πλήθος και το μέσο εισόδημα των δικαιούχων προνοιακών επιδομάτων, την κατανομή των συνταξιούχων/δικαιούχων προνοιακών επιδομάτων ανά εύρος καταβαλλόμενου ποσού σύνταξης και κατηγορία σύνταξης, την ηλικιακή κατανομή των δικαιούχων και τη γεωγραφική κατανομή τους.

Στο παράρτημα, αποτυπώνονται στοιχεία ανά κατηγορία σύνταξης και κατανομή ανά ταμείο και ανά νομό, η κατανομή των συντάξεων ανά εθνικότητα, καθώς και η γεωγραφική κατανομή των προνοιακών επιδομάτων.

2. Ποσοτική & Ποιοτική Ανάλυση Δεδομένων Ελέγχου & Πληρωμών Συντάξεων

2.1 Μέσο Εισόδημα από συντάξεις

Από την επεξεργασία των στοιχείων των συντάξεων του Ιουλίου του 2015 προέκυψε ότι ο αριθμός των συνταξιούχων της χώρας ανέρχεται σε **2.663.345** και το μηνιαίο ποσό που καταβλήθηκε ανήλθε σε **2.378.208.325€**. Ανάλυση των στοιχείων παρουσιάζεται στον πίνακα 1 ανά κατηγορία σύνταξης.

Κατηγορία Συνταξιούχων	Πλήθος Συνταξιούχων			Μηνιαίο Ποσό (€)		
	Μάιος 2015	Ιούνιος 2015	Ιούλιος 2015	Μάιος 2015	Ιούνιος 2015	Ιούλιος 2015
Γήρατος	1.989.715	1.989.570	1.996.881	1.916.743.138	1.919.253.201	1.937.977.181
Θανάτου	402.482	402.859	402.353	277.961.610	278.211.259	279.594.631
Αναπηρίας	231.145	231.349	231.536	145.786.113	146.026.199	148.271.278
Ανασφάλιστων Υπερηλίκων ΟΓΑ	31.137	31.092	31.046	11.201.753	11.188.622	11.174.000
Χωρίς Ένδειξη Κατηγορίας	1.528	1.520	1.529	1.189.272	1.184.855	1.191.234
ΣΥΝΟΛΟ	2.656.007	2.656.390	2.663.345	2.352.881.886	2.355.864.136	2.378.208.325

Πίνακας 1: Πλήθος Συνταξιούχων ανά κατηγορία σύνταξης & μηνιαία δαπάνη

Αναλύοντας τα δεδομένα του εισοδήματος των συνταξιούχων σε κλίμακες, προκύπτει ότι ένας μεγάλος αριθμός συνταξιούχων γήρατος λαμβάνουν εισόδημα που κυμαίνεται στο εύρος 500-1000€. Ο ίδιος περίπου αριθμός βρίσκεται στο εύρος 1.000-2.000€. Στον πίνακα 2 που ακολουθεί κατανέμεται το εισόδημα από συντάξεις ανά κατηγορία (γήρατος, θανάτου κτλ) και εύρος ποσού. Στην κατηγορία γήρατος περιλαμβάνονται και οι συντάξεις ανασφάλιστων υπερηλίκων του ΟΓΑ. Επισημαίνεται ότι τα ποσά είναι προ κρατήσεων φόρου και μετά υγειονομικής περίθαλψης.

Εύρος Ποσού	Γήρατος		Θανάτου		Αναπηρικές		Λοιπές	
	Πλήθος	Μ.Ο.(€)	Πλήθος	Μ.Ο.(€)	Πλήθος	Μ.Ο.(€)	Πλήθος	Μ.Ο.(€)
0-300	70.561	125,47	48.738	137,75	6.615	171,16	3	68,59
300-400	156.291	368,45	21.849	353,73	53.048	362,35	22	391,08
400-500	207.462	453,08	28.426	447,15	37.508	456,80	0	0,00
500-600	180.483	546,93	55.570	559,41	25.336	541,60	0	0,00
600-700	141.933	649,48	61.046	656,02	26.063	643,84	11	671,40
700-800	177.860	751,52	64.198	759,01	27.658	753,44	1.368	783,30
800-900	169.085	846,09	39.011	842,08	17.893	847,38	122	823,20
900-1.000	98.614	955,12	21.785	954,93	7.389	952,27	2	933,59
1.000-1.500	477.211	1.272,96	53.118	1.201,24	26.505	1.163,73	1	1.187,00
1.500-2.000	299.636	1.688,32	7.528	1.667,50	2.840	1.679,62	0	0,00
2.000-2.500	37.364	2.168,17	770	2.199,41	472	2.180,78	0	0,00
2.500-3.000	8.947	2.666,05	281	2.687,43	172	2.738,39	0	0,00
3.000-3.500	1.463	3.212,42	19	3.185,46	24	3.183,53	0	0,00
3.500-4.000	774	3.698,56	7	3.654,49	8	3.740,66	0	0,00
>4.000	243	4.636,06	7	4.650,73	5	4.558,53	0	0,00
ΣΥΝΟΛΟ	2.027.927		402.353		231.536		1.529	

Πίνακας 2: Κατανομή Εισοδήματος Συνταξιούχων ανά εύρος καταβαλλόμενου ποσού

Τέλος, από την κατανομή του πλήθους των συντάξεων ανά συνταξιούχο παρατηρείται πως 1.287.637 συνταξιούχοι λαμβάνουν 1 μόνο σύνταξη, 957.186 λαμβάνουν 2 συντάξεις και 337.514 συνταξιούχοι λαμβάνουν 3 συντάξεις. Πολύ περιορισμένος αριθμός λαμβάνει πάνω από 7 συντάξεις όπως φαίνεται και στον πίνακα 3.

Αριθμός Καταβαλλόμενων Συντάξεων	Συνταξιούχοι
10	4
9	7
8	53
7	371
6	4.802
5	14.533
4	61.238
3	337.514
2	957.186
1	1.287.637
ΣΥΝΟΛΟ	2.663.345

Πίνακας 3 : Πλήθος συντάξεων ανά συνταξιούχο

2.2 Κατανομή Συνταξιούχων ανά Ηλικία

Στον πίνακα 4 και το διάγραμμα 1 που ακολουθούν παρουσιάζονται αναλυτικά στοιχεία σχετικά με την κατανομή των συνταξιούχων και του εισοδήματός τους ανά ηλικία. Παρατηρείται πως το 25% των συνταξιούχων είναι ηλικίας άνω των 81 ετών, το 32% κυμαίνεται μεταξύ 71 και 80 ετών, το 40% μεταξύ 51 έως 70 ετών ενώ μόλις το 1% είναι συνταξιούχοι ηλικίας μικρότερης των 25 ετών. Συνταξιούχοι ηλικίας μεταξύ 56-65 ετών λαμβάνουν τα υψηλότερα ποσά σύνταξης.

Ηλικία	Πλήθος Συνταξιούχων	Μηνιαίο Ποσό	Μέσο Εισόδημα από συντάξεις
<=25	29.863	11.617.261,25€	389,02€
26-50	82.608	58.218.538,94€	704,76€
51-55	98.836	93.553.517,71€	946,55€
56-60	198.660	214.037.718,09€	1.077,41€
61-65	328.154	369.292.324,80€	1.125,36€
66-70	444.011	444.407.326,13€	1.000,89€
71-75	401.962	352.917.234,05€	877,99€
76-80	435.800	354.249.705,88€	812,87€
81-85	360.997	274.642.169,36€	760,79€
86-90	204.456	149.548.842,42€	731,45€
91-95	62.979	45.523.092,10€	722,83€
>95	14.035	9.658.644,89€	688,18€
Απροσδιόριστη	984	541.949,16€	550,76€
ΣΥΝΟΛΑ:	2.663.345	2.378.208.324,78€	

Πίνακας 4 : Πλήθος Συνταξιούχων και μέσο μηνιαίο εισόδημα ανά Ηλικία

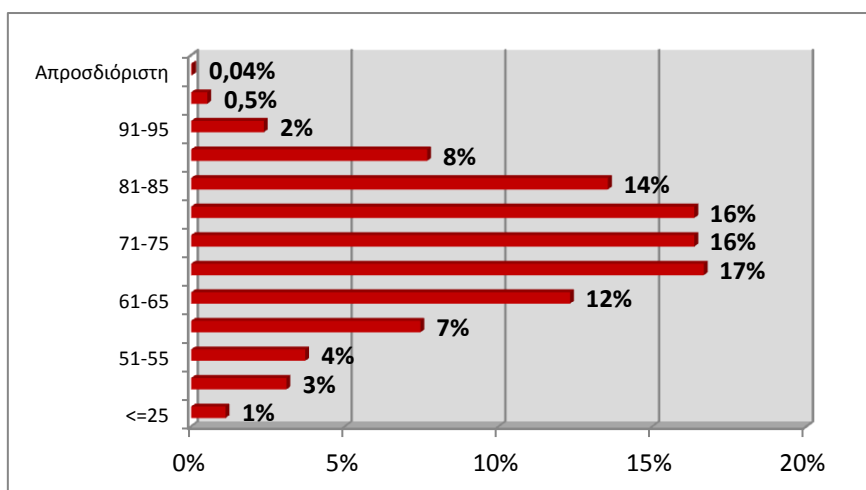

Διάγραμμα 1 : Ποσοστιαία Κατανομή Συνταξιούχων ανά Ηλικία

Στον Πίνακα 5 και το διάγραμμα 2 αποτυπώνονται στοιχεία σχετικά με την ηλικιακή σύνθεση των συνταξιούχων ανά κατηγορία σύνταξης. Συνταξιούχοι ηλικίας μικρότερης των 25 ετών λαμβάνουν συντάξεις λόγω θανάτου ή αναπηρίας. Η πλειοψηφία των συνταξιούχων λόγω γήρατος (σε ποσοστό 18% του συνόλου) είναι ηλικίας μεταξύ 66-70 ετών με μέση σύνταξη που αγγίζει το ποσό των 1.054,85€. Υπενθυμίζεται, ότι για τον υπολογισμό του μέσου εισοδήματος από συντάξεις αθροίζονται στην κατηγορία σύνταξης γήρατος και όλες οι συντάξεις άλλων κατηγοριών (θανάτου, αναπηρίας) που ενδεχομένως λαμβάνει ένας συνταξιούχος.

Ηλικία	Γήρατος		Θανάτου		Αναπηρίας		Λοιπές	
	Πλήθος	Μ.Ο.(€)	Πλήθος	Μ.Ο.(€)	Πλήθος	Μ.Ο.(€)	Πλήθος	Μ.Ο.(€)
<=25	0	0,00	26.883	349,31	2.594	741,78	386	783,90
26-50	19.971	1.258,36	32.253	423,74	29.623	635,67	761	775,82
51-55	62.016	1.147,89	18.848	560,34	17.850	656,00	122	778,24
56-60	145.068	1.235,91	27.127	621,73	26.374	675,29	91	778,39
61-65	263.707	1.239,24	32.649	650,69	31.737	668,13	61	787,35
66-70	369.990	1.054,85	39.952	782,12	34.013	671,31	56	780,51
71-75	334.446	907,63	39.548	801,95	27.943	630,87	25	778,82
76-80	352.532	832,18	56.650	793,90	26.602	597,40	16	788,20
81-85	280.669	767,13	61.455	782,54	18.867	595,62	6	783,30
86-90	148.630	727,32	45.243	778,97	10.579	586,14	4	783,30
91-95	41.466	719,47	17.240	773,82	4.273	549,71	0	0,00
>95	8.894	670,21	4.074	750,39	1.066	600,30	1	822,50
Απροσδιόριστη	538	619,81	431	456,48	15	783,30	0	0,00
ΣΥΝΟΛΟ	2.027.927		402.353		231.536		1.529	

Πίνακας 5: Κατανομή Συνταξιούχων και εισοδήματος ανά Ηλικία και Κατηγορία Σύνταξης

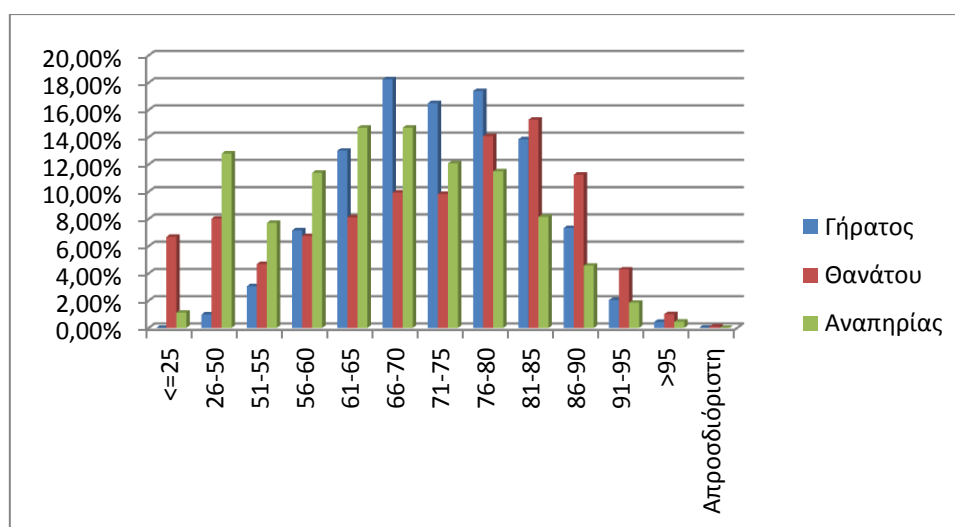

Διάγραμμα 2 : Ποσοστιαία Κατανομή Συνταξιούχων ανά Ηλικία και Κατηγορία Σύνταξης

2.3 Ροές Συνταξιούχων ανά Φορέα Κοινωνικής Ασφάλισης

Στον Πίνακα 6 αποτυπώνεται η μηνιαία εισροή νέων συνταξιούχων και η δαπάνη για την καταβολή των αναδρομικών και του ποσού των συντάξεων ανά ταμείο κύριας και επικουρικής ασφάλισης. Σύμφωνα με τα στοιχεία του Ιουλίου, το συνολικό πληρωτέο ποσό των καταβαλλόμενων αναδρομικών στους νέους συνταξιούχους ανήλθε σε **52.793.524,36€** και το συνολικό ποσό συντάξεων σε **7.520.482,42€** για την πληρωμή **15.016** συντάξεων. Παρατηρείται, ότι ο μεγαλύτερος αριθμός νέων κύριων συντάξεων εντοπίζεται στο ΙΚΑ σε ποσοστό που αγγίζει περίπου το 51%. Αναλυτικά στοιχεία ανά ταμείο και κατηγορία σύνταξης παρουσιάζονται στον Πίνακα 6 που ακολουθεί.

Φορέα Κοινωνικής Ασφάλισης (Συντομογραφία)	Πλήθος Νέων Συνταξιούχων					Συνολικό Ποσό Καταβαλλόμενων Αναδρομικών(€)	Συνολικό Ποσό Καταβαλλόμενων Συντάξεων (€)
	Γήρατος	Θανάτου	Αναπηρίας	Χωρίς Ένδειξη	Σύνολο		
A. Κύρια Σύνταξη							
ΙΚΑ	3.077	1.673	458	0	5.208	20.250.654,26	3.021.012,95
Ταμεία Συγχωνευθέντα στο ΙΚΑ	659	159	29	1	848	6.950.942,26	863.222,32
ΔΗΜΟΣΙΟ	1.531	453	33		2.017	3.800.487,27	1.707.765,60
ΟΑΕΕ	313	391	104		808	6.067.814,90	498.089,97
ΟΓΑ	240	123	305		668	3.413.335,59	197.828,48
ΕΤΑΑ(ΤΣΜΕΔΕ, ΤΣΑΥ,ΤΑΝ)	278	119	23		420	3.556.975,39	372.344,35
ΝΑΤ	83	112	6		201	529.090,12	142.922,69
ΕΤΑΠ-ΜΜΕ	17	8	3		28	86.565,88	18.143,13
ΣΥΝΟΛΟ	6.198	3.038	961	1	10.198	44.655.865,67	6.821.329,49
B. Επικουρική Σύνταξη							
ΕΤΕΑ	2.173	1.287	318		3.778	7.465.884,45	583.458,02
ΟΑΕΕ	5	0	0		5	5.764,79	378,16
ΕΤΑΑ(ΤΕΑΔ)	23	17	10		50	120.637,23	10.315,28
ΕΤΑΠ-ΜΜΕ	4	3	0		7	29.022,31	1.232,31
ΝΑΤ-ΚΕΑΝ	135	65	2		202	307.996,31	50.187,83
Λοιπά(ΜΤΣ,ΜΤΑ, ΤΕΑΠΑΣΑ,ΕΚΟΕΜΝ)	649	120	5	2	776	208.353,60	53.581,33
ΣΥΝΟΛΟ	2.989	1.492	335	2	4.818	8.137.658,69	699.152,93
ΓΕΝΙΚΟ ΣΥΝΟΛΟ	9.187	4.530	1.296	3	15.016	52.793.524,36	7.520.482,42

Πίνακας 6: Κατανομή Νέων Συνταξιούχων ανά Φορέα Κοινωνικής Ασφάλισης και κατηγορία σύνταξης και συνολικό ποσό καταβαλλόμενων αναδρομικών

Στον πίνακα 7 παρουσιάζονται αναλυτικά στοιχεία σχετικά με την κατανομή των συνταξιούχων ανά ηλικία και φορέα κύριας ασφάλισης. Παρατηρείται πως για το μήνα Ιούλιο ο μεγαλύτερος αριθμός νέων κύριων συντάξεων σε ποσοστό που αγγίζει το 52% αφορά συνταξιούχους ηλικίας 56-61 ετών και 62-67 ετών.

Μήνας	Ηλικία	Φορέας Κοινωνικής Ασφάλισης (Κύρια Σύνταξη)									
		ΙΚΑ	Ταμεία Συγχ/θέντα στο ΙΚΑ	ΔΗΜΟΣΙΟ	ΟΑΕΕ	ΟΓΑ	ΕΤΑΑ	ΝΑΤ	ΕΤΑΠ-ΜΜΕ	ΛΟΙΠΑ	Σύνολο
Μάιος 2015	<=25	154	22	78	11	31	17	5	1	0	319
	26-50	302	40	216	22	69	18	24	4	0	695
	51-55	664	119	459	35	51	29	42	9	1	1.409
	56-61	1.439	351	747	113	102	95	56	16	1	2.920
	62-67	1.061	112	307	203	126	124	36	6	0	1.975
	68-73	508	43	86	120	204	50	31	1	0	1.043
	>73	738	75	209	224	45	49	49	1	0	1.390
	Λοιπά	1	0	0	0	0	4	0	0	0	5
	ΣΥΝΟΛΟ	4.867	762	2.102	728	628	386	243	38	2	9.756
Ιούνιος 2015	<=25	153	20	59	16	46	13	4	3	0	314
	26-50	286	36	157	29	76	10	28	6	0	628
	51-55	646	120	392	55	45	37	54	11	1	1.361
	56-61	1.284	322	688	216	104	122	53	15	1	2.805
	62-67	990	61	294	331	131	145	25	4	0	1.981
	68-73	454	24	93	266	181	48	26	2	0	1.094
	>73	745	64	184	349	21	42	50	5	0	1.460
	Λοιπά	3	0	0	0	0	7	0	1	0	11
	ΣΥΝΟΛΟ	4.561	647	1.867	1.262	604	424	240	47	2	9.654
Ιούλιος 2015	<=25	146	21	62	5	61	13	9	0	1	318
	26-50	344	39	139	23	100	16	16	4	0	681
	51-55	683	175	419	33	54	30	38	1	1	1.434
	56-61	1.634	432	798	150	116	124	43	10	0	3.307
	62-67	1.045	92	295	224	140	125	36	6	0	1.963
	68-73	522	29	100	173	170	59	22	1	0	1.076
	>73	834	60	204	200	27	51	37	6	0	1.419
	Λοιπά	0	0	0	0	0	2	0	0	0	2
	ΣΥΝΟΛΟ	5.208	848	2017	808	668	420	201	28	2	10.200

Πίνακας 7: Κατανομή Νέων Συνταξιούχων ανά Ηλικία & Φορέα Κοινωνικής Ασφάλισης

Στον Πίνακα 8 που ακολουθεί παρουσιάζονται αναλυτικά στοιχεία για το πλήθος των αναστολών συντάξεων και το ποσό αναστολής λόγω ληξιαρχικών μεταβολών (θάνατος, γάμος) ανά ταμείο. Το μήνα Ιούλιο διακόπηκαν **9.385** συντάξεις συνολικού ποσού **4.250.921,76€** από τις οποίες **6.501** ήταν κύριες και **2.884** επικουρικές.

Φορέας	Γήρατος	Θανάτου	Αναπηρίας	Χωρίς Ένδειξη	Πλήθος	Πληρωτέο τελικό(€)
ΙΚΑ	1.230	773	257		2.260	1.392.302,11
ΣΥΓΧΩΝΕΥΘΕΝΤΑ	117	64	3	2	186	177.794,30
ΔΗΜΟΣΙΟ	381	346	106		833	611.802,04
ΟΑΕΕ	413	277	93	6	789	530.204,85
ΟΓΑ	1.739	1	369		2.109	849.316,41
ΕΤΑΑ	84	43	6		133	123.735,09
ΝΑΤ	106	54	19		179	138.702,05
ΕΤΑΠ-ΜΜΕ	7	3	2		12	9.808,16
ΣΥΝΟΛΟ	4.077	1.561	855	8	6.501	3.833.665,01
ΕΠΙΚΟΥΡΙΚΗ						
ΕΤΕΑ	1.315	545	159		2.019	316.701,85
ΟΑΕΕ-ΤΕΑΑ	6	2	3		11	1.759,12
ΕΤΑΑ	10	8	0		18	5.241,19
ΝΑΤ-ΚΕΑΝ	54	2	1		57	13.901,94
ΕΤΑΠ-ΜΜΕ	2				2	439,13
ΛΟΙΠΑ	502	270	5		777	79.213,52
ΣΥΝΟΛΟ	1.889	827	168	0	2.884	417.256,75
ΓΕΝΙΚΟ ΣΥΝΟΛΟ	5.966	2.388	1.023	8	9.385	4.250.921,76

Πίνακας 8: Κατανομή πλήθους Αναστολών Συντάξεων λόγω ληξιαρχικών μεταβολών και ποσού ανά ταμείο

2.4 Ανάλυση Συντάξεων ανά Κατηγορία και κλίμακα ποσού

Τον Ιούλιο του 2015 πληρώθηκαν συνολικά **4.564.104** συντάξεις, από τις οποίες οι **2.914.505** ήταν κύριες και **1.649.599** επικουρικές. Το συνολικό ποσό που κατέβαλλαν τα ταμεία ανήλθε σε **2.378.208.324,78€** προ φόρου και συμπεριλαμβανομένου των μειώσεων που προβλέπονταν από το μνημόνιο ενώ το συνολικό ποσό προ φόρου και μετά τις κρατήσεις υγειονομικής περίθαλψης και τις μνημονιακές κρατήσεις μη συμπεριλαμβανομένου του ΕΚΑΣ ανέρχεται σε **2.219.397.908,99 €**. Αναλυτικά στοιχεία ανά κατηγορία σύνταξης αποτυπώνονται στους πίνακες 9 και 10.

Κατηγορία Σύνταξης	Πλήθος	Μηνιαίο Ποσό	Μέση Σύνταξη
A. Κύρια	2.914.505	2.099.401.481,52€	720,33 €
Γήρατος	2.015.785	1.598.426.015,34€	792,95 €
Θανάτου	594.227	329.956.422,92€	555,27 €
Αναπηρίας	269.945	157.160.678,91€	582,20 €
Ανασφάλιστων Υπερηλικών ΟΓΑ	31.046	11.155.989,85€	359,34 €
Χωρίς Ένδειξη Κατηγορίας	3.502	2.702.374,50€	771,67 €
B. Επικουρική	1.649.599	278.806.843,26€	169,01 €
Γήρατος	1.223.352	228.404.424,23€	186,70 €
Θανάτου	350.451	39.086.014,17€	111,53 €
Αναπηρική	75.796	11.316.404,86€	149,30 €
Χωρίς Ένδειξη Κατηγορίας	0	0,00€	0,00 €
ΣΥΝΟΛΟ	4.564.104	2.378.208.324,78€	

Πίνακας 9: Κατανομή Συντάξεων ανά Κατηγορία Σύνταξης και Μ.Ο συντάξεων (Ακαθάριστα Ποσά)

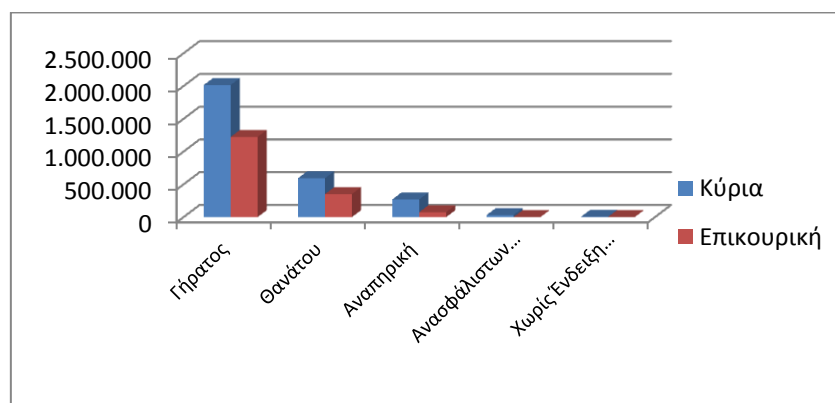

Διάγραμμα 3: Κατανομή Συντάξεων ανά Κατηγορία Σύνταξης

Στα δεδομένα του πίνακα 10, επισημαίνεται ότι τα ποσά είναι προ κρατήσεων φόρου και μετά των κρατήσεων υγειονομικής περίθαλψης και των μνημονιακών περικοπών και μη συμπεριλαμβανομένου του ΕΚΑΣ.

Κατηγορία Σύνταξης	Πλήθος	Μηνιαίο Ποσό	Μ.Ο Συντάξεων
A. Κύρια	2.914.505	1.941.270.023,11 €	666,07 €
Γήρατος	2.015.785	1.498.740.996,96 €	743,50 €
Θανάτου	594.227	284.954.521,95 €	479,54 €
Αναπηρική	269.945	144.237.736,52 €	534,32 €
Ανασφάλιστων Υπερηλικών ΟΓΑ	31.046	10.712.620,41 €	345,06 €
Λοιπά	3.502	2.624.147,27 €	749,33 €
B. Επικουρική	1.649.599	278.127.885,88 €	
Γήρατος	1.223.352	227.788.657,12 €	186,20 €
Θανάτου	350.451	39.028.355,08 €	111,37 €
Αναπηρική	75.796	11.310.873,68 €	149,23 €
Ανασφάλιστων Υπερηλικών ΟΓΑ	0	0,00 €	0,00 €
Λοιπά	0	0,00 €	0,00 €
ΣΥΝΟΛΟ	4.564.104	2.219.397.908,99 €	

Πίνακας 10: Κατανομή Συντάξεων ανά Κατηγορία Σύνταξης και Μ.Ο κύριας & επικουρικής σύνταξης προ φόρου και μετά των κρατήσεων υγειονομικής περίθαλψης και των μηνονιακών περικοπών και μη συμπεριλαμβανομένου του ΕΚΑΣ.

Αναλύοντας τα δεδομένα των συντάξεων σε κλίμακες με κριτήριο το ποσό της σύνταξης, προκύπτει ότι η πλειοψηφία των κυρίων συντάξεων βρίσκεται στο εύρος 500-1000€. Επίσης, σημαντικό ποσοστό στις κύριες συντάξεις γήρατος (περίπου 31%) ξεπερνά τα 1.000€. Επισημαίνεται, ότι η εν λόγω ανάλυση αφορά συντάξεις και όχι εισόδημα συνταξιούχου, στο οποίο όπως αναφέρθηκε και στην πρώτη ενότητα αθροίζονται περισσότερες συντάξεις κατά κανόνα. Στον πίνακα 11 που ακολουθεί κατανέμονται οι συντάξεις ανά κατηγορία και εύρος ποσού. Στην κατηγορία «γήρατος» έχουν συμπεριληφθεί και οι συντάξεις ανασφάλιστων υπερηλικών του ΟΓΑ. Τα ποσά σε κάθε περίπτωση είναι προ κρατήσεων φόρου και υγειονομικής περίθαλψης.

Εύρος Ποσού	Γήρατος		Θανάτου		Αναπηρικές		Λοιπές	
	Πλήθος	Μ.Ο.(€)	Πλήθος	Μ.Ο.(€)	Πλήθος	Μ.Ο.(€)	Πλήθος	Μ.Ο.(€)
A. Κύριες								
0-500	598.255	362,63	264.554	307,65	132.565	374,20	114	369,06
500-1.000	801.543	690,54	289.155	692,62	111.075	682,68	3.387	785,09
1.000-1.500	553.257	1.233,40	39.218	1.168,82	23.347	1.139,47	1	1.187,00
1.500-2.000	90.693	1.641,72	874	1.661,51	2.621	1.649,93	0	0,00
2.000-2.500	1.698	2.170,21	372	2.241,65	252	2.160,95	0	0,00
Άνω των 2.500	1.385	3.018,20	54	3.071,90	85	2.994,30	0	0,00
ΣΥΝΟΛΟ	2.046.831		594.227		269.945		3.502	
B. Επικουρικές								
0-500	1.213.091	182,97	350.192	111,16	75.570	147,85	0	0,00
500-1.000	9.917	609,01	254	601,40	221	621,40	0	0,00
1.000-1.500	330	1.153,15	2	1.168,92	5	1.139,72	0	0,00
1.500-2.000	12	1.591,06	3	1.641,89	0	0,00	0	0,00
2.000-2.500	1	2.125,76	0	0,00	0	0,00	0	0,00
Άνω των 2.500	1	3.109,83	0	0,00	0	0,00	0	0,00
ΣΥΝΟΛΟ	1.223.352		350.451		75.796		0	

Πίνακας 11: Κατανομή Συντάξεων ανά εύρος καταβαλλόμενου ποσού

2.5 Γεωγραφική κατανομή συντάξεων

Όπως προκύπτει από την επεξεργασία του πεδίου του ταχυδρομικού κώδικα των δικαιούχων στα αρχεία των συντάξεων, ο μεγαλύτερος αριθμός συντάξεων καταβάλλεται στην Αττική (1.764.740) και την Κεντρική Μακεδονία (752.099). Ακολουθεί η Θεσσαλία με 315.460 συντάξεις και η Δυτική Ελλάδα με 266.297. Στον πίνακα 12 αποτυπώνεται η γεωγραφική κατανομή των συντάξεων ανά περιφέρεια και κατηγορία σύνταξης.

Περιφέρεια	Σύνολο Συντάξεων	Γήρατος	Θανάτου	Αναπηρίας	Άλλη/Χωρίς Ένδειξη
Ανατολικής Μακεδονίας Θράκης	242.373	176.243	40.345	25.626	159
Κεντρικής Μακεδονίας	752.099	542.924	149.328	59.268	579
Ηπείρου	152.706	112.237	25.392	14.952	125
Δυτικής Μακεδονίας	114.122	83.024	20.977	10.058	63
Θεσσαλίας	315.460	226.719	57.086	31.396	259
Ιονίων Νήσων	80.856	58.700	14.998	7.103	55
Στερεάς Ελλάδας	227.150	161.725	46.599	18.699	127
Αττικής	1.764.740	1.245.261	421.982	96.112	1.385
Δυτικής Ελλάδας	266.297	192.114	49.902	24.015	266
Πελοποννήσου	228.385	170.117	38.844	19.253	171
Κρήτης	228.872	163.058	41.597	24.056	161
Νοτίου Αιγαίου	99.857	72.624	19.620	7.523	90
Βορείου Αιγαίου	80.853	57.871	15.695	7.237	50

Πίνακας 12: Γεωγραφική Κατανομή Συντάξεων

Για 10.334 εγγραφές δεν υπήρχε ένδειξη ΤΚ και για το λόγο αυτό δεν περιλαμβάνονται στον πίνακα 12. Στο χάρτη που ακολουθεί αποτυπώνεται ο αριθμός των συντάξεων που καταβάλλεται στις 13 περιφέρειες της χώρας.



Χάρτης 1: Καταβολή Συντάξεων ανά Περιφέρεια

Στον Πίνακα 13 αποτυπώνονται τα ποσά σύνταξης που αντιστοιχούν σε κάθε Περιφέρεια σε σχέση με το αντίστοιχο ΑΕΠ για το έτος 2011 (προσωρινά στοιχεία ΕΛΣΤΑΤ). Σύμφωνα με τα δεδομένα του Πίνακα 13, στην Περιφέρεια Ηπείρου παρατηρείται η μεγαλύτερη τιμή (19,7%) του λόγου ποσού σύνταξης προς ΑΕΠ και ακολουθεί η Περιφέρεια Θεσσαλίας με τιμή 19,2%. Στην τελευταία θέση βρίσκεται η Περιφέρεια Νοτίου Αιγαίου με τιμή 8,6%.

Περιφέρεια	Μηνιαίο Ποσό Συντάξεων (ευρώ)	ΑΕΠ έτος 2011 (εκ.ευρώ)	% ΑΕΠ
Ανατ. Μακεδονίας - Θράκης	115.877.468,57 €	8.228,00	16,9%
Κεντρικής Μακεδονίας	380.710.725,46 €	28.095,00	16,3%
Δυτικής Μακεδονίας	59.819.649,29 €	5.371,00	13,4%
Θεσσαλίας	158.578.371,11 €	9.906,00	19,2%
Ηπείρου	74.006.183,13 €	4.499,00	19,7%
Ιονίων Νήσων	39.794.710,25 €	3.717,00	12,8%
Δυτικής Ελλάδας	133.910.043,45 €	9.595,00	16,7%
Στερεάς Ελλάδας	115.784.169,25 €	9.542,00	14,6%
Πελοποννήσου	115.737.005,38 €	8.978,00	15,5%
Αττικής	969.986.232,94 €	100.317,00	11,6%
Βορείου Αιγαίου	41.598.875,61 €	3.009,00	16,6%
Νοτίου Αιγαίου	50.622.000,43 €	7.076,00	8,6%
Κρήτης	115.976.258,78 €	10.197,00	13,6%

Πίνακας 13: Ποσά Συντάξεων ανά Περιφέρεια ως Ποσοστό του ΑΕΠ

3. Ανάλυση & Συσχέτιση Προνοιακών Επιδομάτων

3.1 Πλήθος και Μέσο Ποσό Καταβολής Δικαιούχων Προνοιακών Επιδομάτων

Από την επεξεργασία των στοιχείων των προνοιακών επιδομάτων για το μήνα Ιούλιο του 2015, παρατηρείται πως ο αριθμός των δικαιούχων προνοιακών επιδομάτων στη χώρα μας ανέρχεται σε 172.884 συνολικά και το ποσό που καταβάλλεται σε 58.015.039€. Από το σύνολο των δικαιούχων προνοιακών επιδομάτων το 29% αφορά σε δικαιούχους οι οποίοι παράλληλα λαμβάνουν και συντάξεις. Αναλυτικά στοιχεία αποτυπώνονται στους Πίνακες 14 και 15.

Κατηγορία Δικαιούχων Προνοιακών Επιδομάτων	Πλήθος		
	Μάιος 2015	Ιούνιος 2015	Ιούλιος 2015
Δικαιούχοι μόνο προνοιακών επιδομάτων	123.171	122.985	123.187
Συνταξιούχοι που λαμβάνουν και προνοιακά επιδόματα	49.588	49.579	49.697
ΣΥΝΟΛΟ	172.759	172.564	172.884

Πίνακας 14: Πλήθος Δικαιούχων Προνοιακών Επιδομάτων

Κατηγορία Δικαιούχων Προνοιακών Επιδομάτων	Μηνιαίο Ποσό Καταβαλλόμενων Επιδομάτων(€)			Μέσο Ποσό Καταβολής από Προνοιακά Επιδόματα(€)		
	Μάιος 2015	Ιούνιος 2015	Ιούλιος 2015	Μάιος 2015	Ιούνιος 2015	Ιούλιος 2015
Δικαιούχοι μόνο προνοιακών επιδομάτων	39.642.995	39.561.491	39.654.214	321,85	321,68	321,90
Συνταξιούχοι που λαμβάνουν και προνοιακά επιδόματα	18.321.895	18.315.491	18.360.825	369,48	369,42	369,46
ΣΥΝΟΛΟ	57.964.890	57.876.982	58.015.039			

Πίνακας 15: Μηνιαίο Ποσό & Μέσο Ποσό Καταβολής από Προνοιακά Επιδόματα

Η κατανομή των δικαιούχων προνοιακών επιδομάτων και το μέσο μηνιαίο ποσό καταβολής που λαμβάνουν αποτυπώνεται στο διάγραμμα 4 που ακολουθεί.

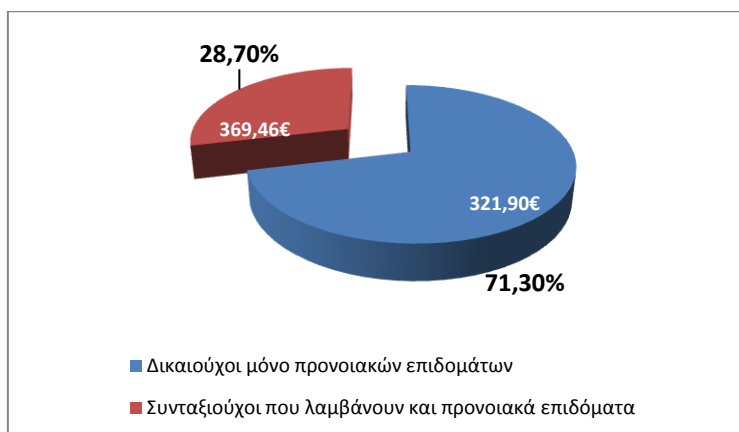

Διάγραμμα 4: Κατανομή Δικαιούχων Προνοιακών Επιδομάτων

Στον Πίνακα 16 που ακολουθεί παρουσιάζονται αναλυτικά στοιχεία του αριθμού των δικαιούχων προνοιακών επιδομάτων ανά φύλο. Διαπιστώνεται ότι 84.145 είναι άνδρες και 88.739 γυναίκες.

Κατηγορία Δικαιούχων Προνοιακών Επιδομάτων	Πλήθος		Μέσο Ποσό Καταβολής από Προνοιακά Επιδόματα(€)	
	Γυναίκες	Άνδρες	Γυναίκες	Άνδρες
Δικαιούχοι μόνο προνοιακών επιδομάτων	66.405	56.782	294,29	354,19
Συνταξιούχοι που λαμβάνουν προνοιακά επιδόματα	22.334	27.363	358,16	378,67
ΣΥΝΟΛΟ	88.739	84.145		

Πίνακας 16: Μέσο Ποσό Καταβολής από Προνοιακά Επιδόματα ανά φύλο

3.2 Κατανομή Πλήθους Συνταξιούχων/Δικαιούχων Προνοιακών Επιδομάτων

Αναλύοντας τα δεδομένα των συνταξιούχων που λαμβάνουν ταυτόχρονα με τη σύνταξή τους και προνοιακά επιδόματα παρατηρείται πως η πλειοψηφία των δικαιούχων είναι συνταξιούχοι λόγω αναπηρίας. Ακολουθούν οι συνταξιούχοι λόγω γήρατος και στη συνέχεια οι συνταξιούχοι λόγω θανάτου. Αναλυτικά στοιχεία αποτυπώνονται στον Πίνακα 17 και το Διάγραμμα 5.

Κατηγορία Συνταξιούχων	Πλήθος Συνταξιούχων/Δικαιούχων Προνοιακών Επιδομάτων	Μηνιαίο Ποσό Συντάξεων(€)	Μηνιαίο Ποσό Επιδομάτων(€)
Γήρατος	19.120	18.207.976	6.472.290
Θανάτου	6.885	4.494.841	2.700.544
Αναπηρίας	22.960	18.238.121	8.907.981
Λοιπά	732	575.393	280.011
ΣΥΝΟΛΟ	49.697	41.516.330	18.360.825

Πίνακας 17: Κατανομή Συνταξιούχων Προνοιακών Επιδομάτων ανά κατηγορία σύνταξης

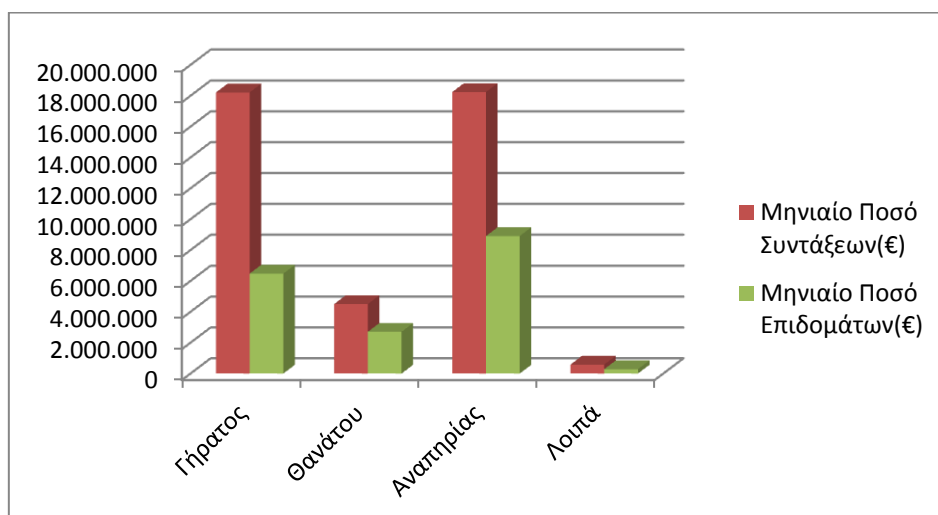

Διάγραμμα 5: Κατανομή Μηνιαίου Ποσού ανά κατηγορία σύνταξης

Αναλύοντας τα δεδομένα του εισοδήματος των συνταξιούχων σε κλίμακες, προκύπτει ότι ο μεγαλύτερος αριθμός των συνταξιούχων λόγω γήρατος λαμβάνει επιδόματα που κυμαίνονται στο εύρος 300-400 ευρώ. Στον πίνακα 18 που ακολουθεί, κατανέμεται το ποσό από προνοιακά επιδόματα ανά κατηγορία συνταξιούχου (γήρατος, θανάτου, αναπηρίας, κτλ).

Εύρος Ποσού Σύνταξης	Συνταξιούχοι Γήρατος/Δικαιούχοι Επιδομάτων		Συνταξιούχοι Θανάτου/Δικαιούχοι Επιδομάτων		Συνταξιούχοι Αναπηρίας/Δικαιούχοι Επιδομάτων		Λοιπά	
	Πλήθος	Μηνιαίο Ποσό Επιδομάτων (€)	Πλήθος	Μηνιαίο Ποσό Επιδομάτων (€)	Πλήθος	Μηνιαίο Ποσό Επιδομάτων (€)	Πλήθος	Μηνιαίο Ποσό Επιδομάτων (€)
0-300	299	106.635	1.621	611.509	189	81.010	0	0
300-400	6.557	1.508.932	467	169.429	5.134	2.415.452	0	0
400-500	1.069	386.711	520	211.126	1.370	546.054	0	0
500-600	671	253.460	717	287.593	802	316.583	0	0
600-700	668	247.259	743	297.787	1.094	432.130	5	1.958
700-800	956	359.672	700	272.135	5.513	2.233.855	662	251.902
800-900	959	364.926	499	205.740	1.300	495.884	65	26.151
900-1.000	683	275.536	344	146.397	720	266.839	0	0
1.000-1.500	3.196	1.311.416	1.043	415.209	5.889	1.853.664	0	0
1.500-2.000	2.495	1.060.375	169	62.415	695	195.944	0	0
2.000-2.500	1.015	403.477	41	13.939	153	41.770	0	0
2.500-3.000	344	121.255	18	6.213	84	24.227	0	0
3.000-3.500	99	34.387	2	527	11	2.800	0	0
3.500-4.000	39	12.081	1	527	4	1.440	0	0
>4.000	70	26.168	0	0	2	330	0	0
ΣΥΝΟΛΑ:	19.120	6.472.290	6.885	2.700.544	22.960	8.907.981	732	280.011

Πίνακας 18: Κατανομή Συνταξιούχων Προνοιακών Επιδομάτων ανά κατηγορία σύνταξης και εύρος ποσού

3.3 Κατανομή Δικαιούχων Προνοιακών Επιδομάτων ανά ηλικία

Στον πίνακα 19 που ακολουθεί, παρουσιάζονται αναλυτικά στοιχεία σχετικά με την κατανομή των δικαιούχων προνοιακών επιδομάτων και του καταβαλλόμενου μηνιαίου ποσού ανά ηλικία. Παρατηρείται, πως το 30% περίπου των δικαιούχων που λαμβάνουν μόνο προνοιακά επιδόματα είναι ηλικίας έως και 25 ετών και το 36% κυμαίνεται μεταξύ 26-50 ετών. Αντίστοιχα, από την ανάλυση στοιχείων για τους συνταξιούχους/δικαιούχους προνοιακών επιδομάτων παρατηρείται πως το 20% είναι ηλικίας μεταξύ 26-50 ετών, το 21% κυμαίνεται μεταξύ 66-75 ετών και το 22% μεταξύ 76-85 ετών. Αναλυτικά στοιχεία παρουσιάζονται στον Πίνακα 19 και το Διάγραμμα 6 που ακολουθούν.

Ηλικία	Πλήθος		Ποσό Επιδομάτων(€)	
	Δικαιούχοι μόνο προνοιακών επιδομάτων	Συνταξιούχοι που λαμβάνουν και προνοιακά επιδόματα	Δικαιούχοι μόνο προνοιακών επιδομάτων	Συνταξιούχοι που λαμβάνουν και προνοιακά επιδόματα
<=25	36.905	2.437	9.901.367	1.107.083
26-50	44.626	10.345	16.634.508	4.191.396
51-55	7.532	3.500	2.796.538	1.407.967
56-60	7.502	3.700	2.684.298	1.441.263
61-65	8.441	3.809	2.491.463	1.463.915
66-70	6.204	5.155	1.830.525	1.768.390
71-75	4.243	5.033	1.196.916	1.631.992
76-80	3.978	5.788	1.081.048	1.913.266
81-85	2.413	5.031	659.343	1.721.037
86-90	1.006	3.251	280.779	1.122.682
91-95	263	1.276	73.783	456.809
>95	74	372	23.646	135.025
ΣΥΝΟΛΟ	123.187	49.697	39.654.214	18.360.825

Πίνακας 19: Πλήθος Δικαιούχων Προνοιακών Επιδομάτων και κατανομή καταβαλλόμενου ποσού ανά ηλικία

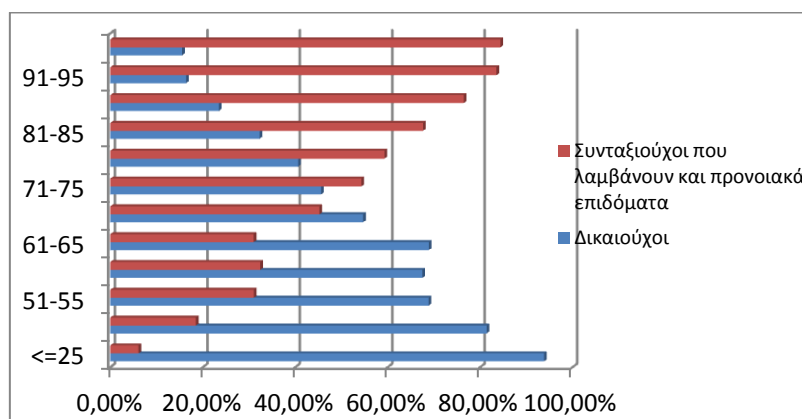

Διάγραμμα 6: Ποσοστιαία Κατανομή Δικαιούχων Προνοιακών Επιδομάτων ανά ηλικία

3.4 Γεωγραφική Κατανομή Δικαιούχων Προνοιακών Επιδομάτων

Στον Πίνακα 20 αποτυπώνεται η γεωγραφική κατανομή των δικαιούχων προνοιακών Επιδομάτων στις Περιφέρειες της χώρας και της μηνιαίας δαπάνης με βάση τον ΤΚ της κατοικίας τους. Σύμφωνα με τα δεδομένα του πίνακα 20, ο μεγαλύτερος αριθμός δικαιούχων προνοιακών επιδομάτων εντοπίζεται στην Αττική (42.606 δικαιούχοι & 15.710 συνταξιούχοι) και την Κεντρική Μακεδονία (25.431 δικαιούχοι & 8.943 συνταξιούχοι). Για όσους δεν υπήρχε συμπληρωμένος ο ΤΚ περιλαμβάνονται στην κατηγορία «χωρίς ένδειξη».

Περιφέρεια	Πλήθος		Ποσό Επιδομάτων (€)	
	Δικαιούχοι μόνο προνοιακών επιδομάτων	Συνταξιούχοι που λαμβάνουν και προνοιακά επιδόματα	Δικαιούχοι μόνο προνοιακών επιδομάτων	Συνταξιούχοι που λαμβάνουν και προνοιακά επιδόματα
Ανατολικής Μακεδονίας Θράκης	11.184	3.652	2.699.853	1.233.765
Κεντρικής Μακεδονίας	25.431	8.943	7.209.436	3.166.242
Ηπείρου	3.306	1.898	1.088.987	756.439
Δυτικής Μακεδονίας	2.778	1.432	857.800	541.573
Θεσσαλίας	7.325	3.492	2.460.972	1.325.802
Ιονίων Νήσων	2.501	1.164	691.177	450.727
Στερεάς Ελλάδας	5.185	2.210	1.587.157	836.485
Αττικής	42.606	15.710	15.512.702	5.694.881
Δυτικής Ελλάδας	7.117	3.228	2.495.842	1.288.878
Πελοποννήσου	4.376	2.767	1.544.941	1.056.655
Κρήτης	6.353	3.177	1.909.125	1.234.476
Νοτίου Αιγαίου	2.638	964	945.119	370.011
Βορείου Αιγαίου	2.384	1.059	650.163	404.856
Χωρίς Ένδειξη	3	1	939	35
ΣΥΝΟΛΟ	123.187	49.697	39.654.214	18.360.825

Πίνακας 20: Γεωγραφική Κατανομή Δικαιούχων Προνοιακών Επιδομάτων

Στο χάρτη που ακολουθεί αποτυπώνεται ο αριθμός των δικαιούχων και συνταξιούχων προνοιακών επιδομάτων στις 13 περιφέρειες της χώρας.

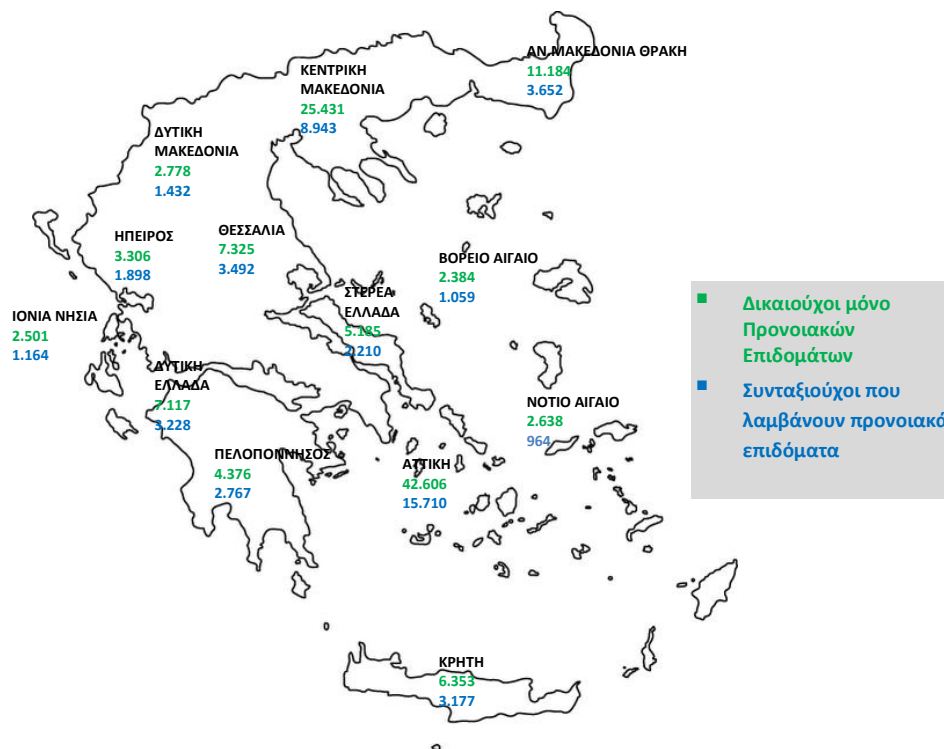

Χάρτης 2: Κατανομή Δικαιούχων Προνοιακών Επιδομάτων ανά Περιφέρεια

ΠΑΡΑΡΤΗΜΑ - ΠΙΝΑΚΕΣ

Α. Κατανομή συντάξεων ανά ταμείο και κατηγορία

Εποπτεύων Φορέας	Συντομογραφία	Γήρατος	Αναπηρίας	Θανάτου	Άλλη κατηγορία	Σύνολο	Συνολικό Ποσό(€)
ΓΛΚ	ΓΛΚ	345.324	16.525	112.313	0	474.162	488.732.556,16
ΓΛΚ	ΔΗΜΟΣΙΟ	345.324	16.525	112.313	0	474.162	488.732.556,16
ΕΚΟΕΜΝ	ΕΚΟΕΜΝ	15.454	0	0	0	15.454	1.136.808,63
ΕΚΟΕΜΝ	ΕΚΟΕΜΝ	15.454	0	0	0	15.454	1.136.808,63
ΕΚΟΕΜΣ	ΕΚΟΕΜΣ	18.467	0	7.221	0	25.688	3.021.568,62
ΕΚΟΕΜΣ	ΕΚΟΕΜΣ	18.467	0	7.221	0	25.688	3.021.568,62
ΕΤΑΑ	ΕΤΑΑ	57.347	2.938	26.241	0	86.526	73.305.215,82
ΕΤΑΑ	ΕΤΑΑ-ΤΑΝ	14.708	722	6.796	0	22.226	14.812.238,62
ΕΤΑΑ	ΕΤΑΑ-ΤΣΑΥ	15.540	495	8.335	0	24.370	24.546.185,57
ΕΤΑΑ	ΕΤΑΑ-ΤΣΜΕΔΕ	18.875	1.187	6.694	0	26.756	30.029.746,65
ΕΤΑΑ	ΕΤΑΑ-ΤΑΣ	1.020	0	597	0	1.617	635.786,52
ΕΤΑΑ	ΕΤΑΑ-ΤΕΑΔ	7.101	419	3.598	0	11.118	3.251.233,94
ΕΤΑΑ	ΕΤΑΑ-ΤΣΜΕΔΕ(Ε)	103	115	221	0	439	30.024,52
ΕΤΑΠ-ΜΜΕ	ΕΤΑΠ-ΜΜΕ	6.160	472	2.040	0	8.672	7.750.340,90
ΕΤΑΠ-ΜΜΕ	ΤΣΠΕΑΘ	2.552	227	678	0	3.457	3.848.777,39
ΕΤΑΠ-ΜΜΕ	ΤΑΙΣΥΤ	505	65	185	0	755	624.621,30
ΕΤΑΠ-ΜΜΕ	ΤΣΕΥΠΑ	659	37	351	0	1.047	1.086.678,02
ΕΤΑΠ-ΜΜΕ	ΤΣΕΥΠΘ	54	7	34	0	95	101.886,61
ΕΤΑΠ-ΜΜΕ	ΤΑΤΤΑΘ	1.030	46	335	0	1.411	1.541.642,76
ΕΤΑΠ-ΜΜΕ	ΤΑΦΕΕΤ	39	5	39	0	83	69.891,29
ΕΤΑΠ-ΜΜΕ	ΤΑΑΞΤ	42	0	11	0	53	59.286,12
ΕΤΑΠ-ΜΜΕ	ΤΕΑΤΤΑΘ	801	33	199	0	1.033	213.041,25
ΕΤΑΠ-ΜΜΕ	ΤΑΙΗΕΑΘ	17	0	8	0	25	50.779,09
ΕΤΑΠ-ΜΜΕ	ΤΕΑΙΣΥΤ	461	52	200	0	713	153.737,07
ΕΤΑΤ	ΕΤΑΤ	9.740	30	98	0	9.868	6.593.209,22
ΕΤΑΤ	Τ.Ε.Α.ΠΕΤ	6.207	24	79	0	6.310	4.419.192,92
ΕΤΑΤ	ΕΤΑΤ-ΤΑΠΤΠ	3.086	0	0	0	3.086	1.941.162,92
ΕΤΑΤ	ΕΤΑΤ-ΛΑΚ	447	6	19	0	472	232.853,38
ΕΤΕΑ	ΕΤΕΑ	786.878	72.952	237.490	0	1.097.320	198.706.134,51
ΕΤΕΑ	ΕΤΕΑ-ΤΑΔΚΥ(Κ)	22	0	5	0	27	25.462,37
ΕΤΕΑ	ΕΤΕΑ-ΤΕΑΥΝΤΠ	4.008	342	1.053	0	5.403	1.950.316,21
ΕΤΕΑ	ΕΤΕΑ-ΤΕΑΥΕΚ	19.446	2.745	7.030	0	29.221	6.749.742,54
ΕΤΕΑ	ΕΤΕΑ-ΤΕΑΠΟΖΟ	2.925	376	1.081	0	4.382	857.398,31
ΕΤΕΑ	ΕΤΕΑ-ΤΕΑΧ	1.867	46	667	0	2.580	456.949,31
ΕΤΕΑ	ΕΤΕΑ-ΤΕΑΠΟΚΑ	22.571	306	4.414	0	27.291	6.456.178,80
ΕΤΕΑ	ΕΤΕΑ-ΤΑΔΚΥ	23.081	319	5.843	0	29.243	6.597.183,30
ΕΤΕΑ	ΕΤΕΑ-ΤΕΑΠ ΕΡΤΤ	3.902	58	678	0	4.638	1.445.085,09
ΕΤΕΑ	ΕΤΕΑ-ΤΕΑΔΥ- Κ.Υ	166.348	1.618	25.754	0	193.720	34.367.580,16
ΕΤΕΑ	ΕΤΕΑ-ΤΕΑΕΙΓΕ	1.323	22	211	0	1.556	349.483,47

Εποπτεύων Φορέας	Συνομογραφία	Γήρατος	Αναπηρίας	Θανάτου	Άλλη κατηγορία	Σύνολο	Συνολικό Ποσό(€)
ΕΤΕΑ	ΕΤΕΑ-ΕΛΕΜ	4.776	118	1.084	0	5.978	2.304.791,68
ΕΤΕΑ	ΕΤΕΑ-ΕΤΕΑΜ	426.444	58.805	148.837	0	634.086	104.403.304,07
ΕΤΕΑ	ΕΤΕΑ-ΤΕΑΠ ΕΤΒΑ	604	3	147	0	754	260.637,91
ΕΤΕΑ	ΕΤΕΑ-ΤΣΕΑΠΣΓΟ	6.717	642	1.900	0	9.259	1.633.169,64
ΕΤΕΑ	ΕΤΕΑ-ΤΕΑΠΕΤΕ	5.213	90	724	0	6.027	3.149.578,68
ΕΤΕΑ	ΕΤΕΑ-ΤΕΑΠ ΔΕΗ	24.546	814	7.602	0	32.962	8.030.488,83
ΕΤΕΑ	ΕΤΕΑ-ΤΕΑΠ ΟΤΕ	22.829	433	3.183	0	26.445	5.229.192,55
ΕΤΕΑ	ΕΤΕΑ-ΤΕΑΠ ΕΛΤΑ	6.850	245	2.363	0	9.458	1.262.853,08
ΕΤΕΑ	ΕΤΕΑ-ΤΑΠΤΠ	1.274	6	306	0	1.586	646.542,26
ΕΤΕΑ	ΕΤΕΑ-ΕΤΕΑΜ-ΟΠΣ	42.132	5.964	24.608	0	72.704	12.530.196,25
ΙΚΑ	ΙΚΑ	810.515	111.752	301.957	0	1.224.873	882.815.299,14
ΙΚΑ	ΙΚΑ	615.802	98.054	241.917	0	955.773	626.046.337,15
ΙΚΑ	ΤΣΕΑΠΓΣΟ	10.073	815	2.421	0	13.309	10.876.115,06
ΙΚΑ	ΤΣΠΗΣΑΠ	1.304	160	648	0	2.112	2.626.896,34
ΙΚΑ	ΤΑΠΕ	1.398	55	165	0	1.618	1.953.872,80
ΙΚΑ	ΤΣΠΕΤΕ	12.139	344	2.532	0	15.015	16.325.439,19
ΙΚΑ	ΤΣΠΠΑΤΕ	5.805	165	1.966	0	7.994	8.686.839,16
ΙΚΑ	ΤΑΠΙΑΤ	2.173	118	466	0	2.757	3.047.954,88
ΙΚΑ	ΤΑΠΕΤΒΑ	642	2	152	0	801	910.302,09
ΙΚΑ	ΤΑΠΟΤΕ	45.400	1.417	10.111	0	57.312	70.218.144,36
ΙΚΑ	ΤΑΠ-ΔΕΗ	27.484	953	8.878	0	37.315	51.249.420,35
ΙΚΑ	ΟΠΣ-ΙΚΑ	88.295	9.669	32.701	0	130.867	90.873.977,76
ΚΛΗΡΟΔΟΤΗΜΑΤΑ	ΚΛΗΡΟΔΟΤΗΜΑΤΑ	3	0	0	0	5	4.708,30
ΚΛΗΡΟΔΟΤΗΜΑΤΑ	ΖΑΠΠΕΙΟ	3	0	0	0	5	4.708,30
ΜΤΑ	ΜΤΑ	11.904	53	2.405	0	14.362	3.400.055,61
ΜΤΑ	ΜΤΑ	11.904	53	2.405	0	14.362	3.400.055,61
ΜΤΝ	ΜΤΝ	15.454	0	0	0	15.454	2.135.465,82
ΜΤΝ	ΜΤΝ	15.454	0	0	0	15.454	2.135.465,82
ΜΤΠΥ	ΜΤΠΥ	225.370	0	58.635	0	284.005	39.333.679,65
ΜΤΠΥ	ΜΤΠΥ	225.370	0	58.635	0	284.005	39.333.679,65
ΜΤΣ	ΜΤΣ	47.631	0	19.519	0	67.152	7.421.753,03
ΜΤΣ	ΜΤΣ	47.109	0	19.429	0	66.538	6.855.323,85
ΜΤΣ	ΜΤΣ-ΣΥ	522	0	90	0	614	566.429,18
ΝΑΤ	ΝΑΤ	78.932	4.241	28.437	0	111.610	76.768.059,33
ΝΑΤ	ΚΕΑΝ	34.557	201	5.591	0	40.349	11.644.173,00
ΝΑΤ	ΤΕΑΠΙΕΝ	496	0	50	0	546	112.851,54
ΝΑΤ	ΝΑΤ	43.879	4.040	22.796	0	70.715	65.011.034,79
ΟΑΕΕ	ΟΑΕΕ	213.340	32.324	120.745	0	369.256	278.059.313,88
ΟΑΕΕ	ΟΑΕΕ-ΤΣΑ	25.761	3.785	21.337	0	50.883	29.714.660,51
ΟΑΕΕ	ΟΑΕΕ-ΤΕΒΕ	154.749	24.933	81.464	0	263.587	212.959.379,02
ΟΑΕΕ	ΟΑΕΕ-ΤΑΕ	28.247	2.978	16.292	0	47.915	33.166.365,36
ΟΑΕΕ	ΤΑΝΠΤ-ΟΑΕΕ	1.416	69	590	0	2.083	1.404.221,66

Εποπτεύων Φορέας	Συντομογραφία	Γήρατος	Αναπηρίας	Θανάτου	Άλλη κατηγορία	Σύνολο	Συνολικό Ποσό(€)
ΟΑΕΕ	ΟΑΕΕ-ΤΕΑΑ	2.533	503	891	0	3.927	462.832,70
ΟΑΕΕ	ΟΑΕΕ-ΤΕΑΚΔΠΥΚ	634	56	171	0	861	351.854,63
ΟΓΑ	ΟΓΑ	573.283	102.912	12.647	0	688.842	297.811.020,05
ΟΓΑ	ΟΓΑ	572.761	102.906	0	0	675.667	294.776.537,95
ΟΓΑ	ΟΓΑ(ΕΠΙΖΩΝΤΩΝ)	0	0	12.582	0	12.582	2.287.832,33
ΟΓΑ	ΟΓΑ ΥΠΑΛΛΗΛΩΝ	522	6	65	0	593	746.649,77
ΠΛΟΗΓΗΣΗ	ΠΛΟΗΓΗΣΗ	15	1	4	0	20	7.651,00
ΠΛΟΗΓΗΣΗ	ΠΛΟΗΓΗΣΗ	15	1	4	0	20	7.651,00
ΤΕΑΙΤ	ΤΕΑΙΤ	4.845	320	1.229	0	6.394	0,00
ΤΕΑΙΤ	ΤΕΑΥΦΕ (ΙΔΙΩΤ)	4.845	320	1.229	0	6.394	0,00
ΤΕΑΠΑΣΑ	ΤΕΑΠΑΣΑ	45.971	1.061	12.427	0	59.459	5.440.610,40
ΤΕΑΠΑΣΑ	ΤΕΑΠΑΣΑ-ΤΑΥΑΠ	12.687	0	2.975	0	15.662	1.071.099,96
ΤΕΑΠΑΣΑ	ΤΕΑΠΑΣΑ-ΤΑΥΠΣ	5.740	73	981	0	6.794	658.452,08
ΤΕΑΠΑΣΑ	ΤΕΑΠΑΣΑ-ΕΤΕΧ	27.544	988	8.471	0	37.003	3.711.058,36
ΤΠΔΥ	ΤΠΔΥ	6	0	0	0	6	6.625,88
ΤΠΔΥ	ΤΠΔΥ	6	0	0	0	6	6.625,88
ΤΡΑΠΕΖΑ ΤΗΣ ΕΛΛΑΔΟΣ	ΤΡΑΠΕΖΑ ΤΗΣ ΕΛΛΑΔΟΣ	3.475	156	1.264	0	4.895	5.682.103,26
ΤΡΑΠΕΖΑ ΤΗΣ ΕΛΛΑΔΟΣ	ΤΣΠΤΕ	3.475	156	1.264	0	4.895	5.682.103,26
ΤΥΔΚΥ	ΤΥΔΚΥ	69	4	6	0	81	76.145,57
ΤΥΔΚΥ	ΟΠΑΔ-ΤΥΔΚΥ	69	4	6	0	81	76.145,57
ΣΥΝΟΛΟ		3.270.183	345.741	944.678	0	4.564.104	2.378.208.324,78

Β. Κατανομή συντάξεων ανά νομό

Νομός	Σύνολο	Κύριες	Επικουρικές
ΑΙΤΩΛΟΑΚΑΡΝΑΝΙΑΣ	80.563	57.805	22.758
ΑΡΓΟΛΙΔΑΣ	36.417	25.939	10.478
ΑΡΚΑΔΙΑΣ	36.383	25.630	10.753
ΑΡΤΑΣ	34.202	23.578	10.624
ΑΤΤΙΚΗΣ	1.764.740	1.036.005	728.735
ΑΧΑΙΑΣ	129.402	79.137	50.265
ΒΟΙΩΤΙΑΣ	44.178	29.910	14.268
ΓΡΕΒΕΝΩΝ	14.118	10.702	3.416
ΔΡΑΜΑΣ	44.240	29.989	14.251
ΔΩΔΕΚΑΝΗΣΟΥ	62.087	39.208	22.879
ΕΒΡΟΥ	60.088	42.702	17.386
ΕΥΒΟΙΑΣ	89.222	57.523	31.699
ΕΥΡΥΤΑΝΙΑΣ	7.358	5.453	1.905
ΖΑΚΥΝΘΟΥ	12.230	8.763	3.467
ΗΛΕΙΑΣ	56.332	40.573	15.759
ΗΜΑΘΙΑΣ	58.004	40.540	17.464
ΗΡΑΚΛΕΙΟΥ	108.462	72.653	35.809
ΘΕΣΠΡΩΤΙΑΣ	16.477	12.232	4.245
ΘΕΣΣΑΛΟΝΙΚΗΣ	452.205	276.566	175.639
ΙΩΑΝΝΙΝΩΝ	74.176	46.562	27.614
ΚΑΒΑΛΑΣ	62.943	41.556	21.387
ΚΑΡΔΙΤΣΑΣ	49.769	36.343	13.426
ΚΑΣΤΟΡΙΑΣ	17.577	13.310	4.267
ΚΕΡΚΥΡΑΣ	44.114	28.796	15.318
ΚΕΦΑΛΛΗΝΙΑΣ	14.666	10.423	4.243
ΚΙΛΚΙΣ	30.645	22.714	7.931
ΚΟΖΑΝΗΣ	63.281	41.764	21.517
ΚΟΡΙΝΘΙΑΣ	55.563	38.280	17.283
ΚΥΚΛΑΔΩΝ	37.770	25.566	12.204
ΛΑΚΩΝΙΑΣ	33.008	25.706	7.302
ΛΑΡΙΣΗΣ	115.314	77.878	37.436
ΛΑΣΙΘΙΟΥ	32.805	22.203	10.602
ΛΕΣΒΟΥ	42.251	29.385	12.866
ΛΕΥΚΑΔΑΣ	9.846	6.926	2.920
ΜΑΓΝΗΣΙΑΣ	90.354	56.648	33.706
ΜΕΣΣΗΝΙΑΣ	67.014	46.065	20.949
ΞΑΝΘΗΣ	36.195	24.324	11.871
ΠΕΛΛΗΣ	52.992	39.756	13.236
ΠΙΕΡΙΑΣ	45.886	33.034	12.852
ΠΡΕΒΕΖΗΣ	27.851	19.374	8.477

Νομός	Σύνολο	Κύριες	Επικουρικές
ΡΕΘΥΜΝΗΣ	28.777	19.259	9.518
ΡΟΔΟΠΗΣ	38.907	28.905	10.002
ΣΑΜΟΥ	16.859	11.898	4.961
ΣΕΡΡΩΝ	77.192	56.865	20.327
ΤΡΙΚΑΛΩΝ	60.023	41.893	18.130
ΦΘΙΩΤΙΔΑΣ	69.613	46.891	22.722
ΦΛΩΡΙΝΑΣ	19.146	13.604	5.542
ΦΩΚΙΔΑΣ	16.779	11.234	5.545
ΧΑΛΚΙΔΙΚΗΣ	35.175	24.443	10.732
ΧΑΝΙΩΝ	58.828	37.210	21.618
ΧΙΟΥ	21.743	14.822	6.921
Χωρίς Τιμές*	10.334	5.960	4.374
ΣΥΝΟΛΟ	4.564.104	2.914.505	1.649.599

*Για τις συντάξεις αυτές δεν ήταν συμπληρωμένο το πεδίο του ταχυδρομικού κώδικα

Γ. Κατανομή συντάξεων ανά υπηκοότητα

A/A	Υπηκοότητα	Πλήθος Συντάξεων
1	ΑΖΕΡΜΠΑΙΤΖΑΝ	5
2	ΑΙΓΥΠΤΟΣ	270
3	ΑΙΘΙΟΠΙΑ	23
4	ΑΛΒΑΝΙΑ	3637
5	ΑΛΓΕΡΙΑ	3
6	ΑΛΛΗ ΧΩΡΑ	88
7	ΑΝΔΟΡΑ	2
8	ΑΡΓΕΝΤΙΝΗ	8
9	ΑΡΜΕΝΙΑ	106
10	ΑΥΣΤΡΑΛΙΑ	264
11	ΑΥΣΤΡΙΑ	60
12	ΑΦΓΑΝΙΣΤΑΝ	1
13	ΒΕΛΓΙΟ	54
14	ΒΕΝΕΖΟΥΕΛΑ	1
15	ΒΙΕΤΝΑΜ	3
16	ΒΟΛΙΒΙΑ	2
17	ΒΟΣΝΙΑ ΚΑΙ ΕΡΖΕΓΟΒΙΝΗ	4
18	ΒΟΥΛΓΑΡΙΑ	3359
19	ΒΡΑΖΙΛΙΑ	28
20	ΓΑΛΛΙΑ	164
21	ΓΕΡΜΑΝΙΑ	466
22	ΓΕΩΡΓΙΑ	199
23	ΓΙΟΥΓΚΟΣΛΑΒΙΑ	30
24	ΓΚΑΜΠΙΑ	2
25	ΓΚΑΝΑ	7
26	ΓΚΟΥΑΜ	1
27	ΔΑΝΙΑ	19
28	ΔΟΜΗΝΙΚΑΝΙΚΗ ΔΗΜΟΚΡΑΤΙΑ	4
29	ΕΛΒΕΤΙΑ	31
30	ΕΛΛΑΔΑ	4.549.834
31	ΕΡΥΘΡΑΙΑ	1
32	ΖΙΜΠΑΜΠΟΥΕ	1
33	ΗΝΩΜ.ΒΑΣΙΛΕΙΟ- ΜΕΓ.ΒΡΕΤΤΑΝΙΑ	424
34	ΗΠΑ	282
35	ΙΑΠΩΝΙΑ	7
36	ΙΝΔΙΑ	45
37	ΙΝΔΟΝΗΣΙΑ	4
38	ΙΟΡΔΑΝΙΑ	5

A/A	Υπηκοότητα	Πλήθος Συντάξεων
39	ΙΡΑΚ	8
40	ΙΡΑΝ	5
41	ΙΡΛΑΝΔΙΑ	8
42	ΙΣΠΑΝΙΑ	34
43	ΙΣΡΑΗΛ	6
44	ΙΤΑΛΙΑ	283
45	ΚΑΖΑΚΧΣΤΑΝ	41
46	ΚΑΝΑΔΑΣ	257
47	ΚΟΛΟΜΒΙΑ	3
48	ΚΟΝΓΚΟ	4
49	ΚΟΡΕΑ	3
50	ΚΟΣΤΑ ΡΙΚΑ	15
51	ΚΟΥΒΑ	3
52	ΚΟΥΒΕΙΤ	1
53	ΚΡΟΑΤΙΑ	5
54	ΚΥΠΡΟΣ	861
55	ΛΕΤΟΝΙΑ	1
56	ΛΕΥΚΟΡΩΣΙΑ	9
57	ΛΙΒΑΝΟΣ	27
58	ΛΙΒΥΗ	3
59	ΛΙΘΟΥΑΝΙΑ	8
60	ΛΙΧΤΕΝΣΤΑΙΝ	1
61	ΛΟΥΞΕΜΒΟΥΡΓΟ	1
62	ΜΑΛΤΑ	2
63	ΜΑΡΟΚΟ	4
64	ΜΕΞΙΚΟ	1
65	ΜΟΛΔΑΒΙΑ	91
66	ΜΠΑΝΓΚΛΑΝΤΕΣ	4
67	ΜΠΟΥΡΟΥΝΤΙ	1
68	ΝΕΑ ΓΟΥΙΝΕΑ	2
69	ΝΕΑ ΖΗΛΑΝΔΙΑ	4
70	ΝΙΓΗΡΙΑ	10
71	ΝΙΚΑΡΑΓΟΥΑ	1
72	ΝΟΡΒΗΓΙΑ	4
73	ΝΟΤΙΟΣ ΑΦΡΙΚΗ	12
74	ΟΛΛΑΝΔΙΑ	93
75	ΟΥΓΓΑΡΙΑ	11
76	ΟΥΓΚΑΝΤΑ	6
77	ΟΥΖΜΠΕΚΙΣΤΑΝ	20
78	ΟΥΚΡΑΝΙΑ	214

A/A	Υπηκοότητα	Πλήθος Συντάξεων
79	ΟΥΡΟΥΓΟΥΑΗ	2
80	ΠΑΚΙΣΤΑΝ	152
81	ΠΑΝΑΜΑΣ	3
82	ΠΑΡΑΓΟΥΑΗ	2
83	ΠΕΡΟΥ	4
84	ΠΟΛΩΝΙΑ	269
85	ΠΟΡΤΟΓΑΛΛΙΑ	8
86	ΠΡΑΣΙΝΟ ΑΚΡΩΤΗΡΙΟ	1
87	ΡΟΥΜΑΝΙΑ	1
88	ΡΩΣΙΑ	319
89	ΣΑΝ ΜΑΡΙΝΟ	1
90	ΣΕΡΒΙΑ	425
91	ΣΕΥΧΕΛΛΕΣ	1
92	ΣΙΕΡΑ ΛΕΟΝΕ	12
93	ΣΙΝΓΚΑΠΟΥΡΗ	4
94	ΣΛΟΒΑΚΙΑ	1
95	ΣΛΟΒΕΝΙΑ	2
96	ΣΟΥΔΑΝ	2
97	ΣΟΥΗΔΙΑ	2
98	ΣΡΙ ΛΑΝΚΑ	8
99	ΣΥΡΙΑ	39
100	ΤΑΝΖΑΝΙΑ	15
101	ΤΑΥΛΑΝΔΗ	29
102	ΤΟΥΡΚΙΑ	2
103	ΤΣΕΧΙΑ	1
104	ΤΥΝΗΣΙΑ	1094
105	ΦΙΛΙΠΠΙΝΕΣ	26
106	ΦΙΝΛΑΝΔΙΑ	4
107	ΦΥΡΟΜ	137
108	ΧΙΛΗ	19
109	ΧΟΝΓΚ ΚΟΝΓΚ	8
	ΣΥΝΟΛΟ	4.564.104

Δ. Γεωγραφική Κατανομή Προνοιακών Επιδομάτων ανά νομό

Α/Α	Νομός	Πλήθος		Ποσό Επιδομάτων(€)	
		Δικαιούχοι μόνο προνοιακών επιδομάτων	Συνταξιούχοι που λαμβάνουν και προνοιακά επιδόματα	Δικαιούχοι μόνο προνοιακών επιδομάτων	Συνταξιούχοι που λαμβάνουν και προνοιακά επιδόματα
1	ΑΙΤΩΛΟΑΚΑΡΝΑΝΙΑΣ	2.241	1.042	700.662	417.851
2	ΑΡΓΟΛΙΔΑΣ	642	470	226.112	168.933
3	ΑΡΚΑΔΙΑΣ	676	455	225.226	187.228
4	ΑΡΤΑΣ	538	462	190.300	192.118
5	ΑΤΤΙΚΗΣ	42.606	15.710	15.512.702	5.694.881
6	ΑΧΑΪΑΣ	3.692	1.478	1.376.500	589.130
7	ΒΟΙΩΤΙΑΣ	872	350	252.915	128.928
8	ΓΡΕΒΕΝΩΝ	215	182	70.605	76.690
9	ΔΡΑΜΑΣ	1.465	579	441.759	217.423
10	ΔΩΔΕΚΑΝΗΣΟΥ	1.948	627	697.398	234.943
11	ΕΒΡΟΥ	3.245	1.068	757.562	350.219
12	ΕΥΒΟΙΑΣ	2.641	922	854.624	351.386
13	ΕΥΡΥΤΑΝΙΑΣ	141	150	43.591	55.109
14	ΖΑΚΥΝΘΟΥ	582	253	155.443	95.947
15	ΗΛΕΙΑΣ	1.184	708	418.681	281.897
16	ΗΜΑΘΙΑΣ	1.940	807	539.046	311.014
17	ΗΡΑΚΛΕΙΟΥ	3.416	1.568	935.250	610.288
18	ΘΕΣΣΠΡΩΤΙΑΣ	552	247	159.017	100.937
19	ΘΕΣΣΑΛΟΝΙΚΗΣ	16.454	4.865	4.574.526	1.642.494
20	ΙΩΑΝΝΙΝΩΝ	1.642	872	588.596	348.552
21	ΚΑΒΑΛΑΣ	1.746	877	473.485	307.428
22	ΚΑΡΔΙΤΣΑΣ	1.377	718	445.442	282.106
23	ΚΑΣΤΟΡΙΑΣ	496	244	145.043	81.502
24	ΚΕΡΚΥΡΑΣ	1.241	590	340.438	231.762
25	ΚΕΦΑΛΛΗΝΙΑΣ	445	182	132.742	68.433
26	ΚΙΛΚΙΣ	826	365	244.673	139.849
27	ΚΟΖΑΝΗΣ	1.596	646	498.371	244.068
28	ΚΟΡΙΝΘΙΑΣ	1.156	495	395.028	188.408
29	ΚΥΚΛΑΔΩΝ	690	337	247.720	135.068
30	ΛΑΚΩΝΙΑΣ	480	456	168.537	168.338
31	ΛΑΡΙΣΑΣ	2.620	1.138	851.353	414.189
32	ΛΑΣΙΘΙΟΥ	504	533	147.659	205.724
33	ΛΕΣΒΟΥ	1.093	613	292.381	237.547
34	ΛΕΥΚΑΔΑΣ	233	139	62.554	54.585
35	ΜΑΓΝΗΣΙΑΣ	2.026	847	712.047	336.148
36	ΜΕΣΣΗΝΙΑΣ	1.422	891	530.038	343.749

Α/Α	Νομός	Πλήθος		Ποσό Επιδομάτων(€)	
		Δικαιούχοι μόνο προνοιακών επιδομάτων	Συνταξιούχοι που λαμβάνουν και προνοιακά επιδόματα	Δικαιούχοι μόνο προνοιακών επιδομάτων	Συνταξιούχοι που λαμβάνουν και προνοιακά επιδόματα
37	ΞΑΝΘΗΣ	2.677	586	573.120	186.811
38	ΠΕΛΛΗΣ	1.303	798	412.615	303.821
39	ΠΙΕΡΙΑΣ	1.829	677	519.479	246.732
40	ΠΡΕΒΕΖΑΣ	574	317	151.074	114.832
41	ΡΕΘΥΜΝΗΣ	575	420	196.064	161.138
42	ΡΟΔΟΠΗΣ	2.051	542	453.927	171.884
43	ΣΑΜΟΥ	550	212	157.595	83.564
44	ΣΕΡΡΩΝ	2.008	991	599.569	364.128
45	ΤΡΙΚΑΛΩΝ	1.302	789	452.130	293.359
46	ΦΘΙΩΤΙΔΑΣ	1.290	649	375.137	248.361
47	ΦΛΩΡΙΝΑΣ	471	360	143.781	139.313
48	ΦΩΚΙΔΑΣ	241	139	60.890	52.702
49	ΧΑΛΚΙΔΙΚΗΣ	1.071	440	319.528	158.204
50	ΧΑΝΙΩΝ	1.858	656	630.152	257.325
51	ΧΙΟΥ	741	234	200.186	83.744
52	Απροσδιόριστο	3	1	939	35
	ΣΥΝΟΛΟ	123.187	49.697	39.654.214	18.360.825