



Υπουργείο Εργασίας, Κοινωνικής Ασφάλισης & Πρόνοιας

## ΕΝΙΑΙΟ ΣΥΣΤΗΜΑ ΕΛΕΓΧΟΥ & ΠΛΗΡΩΜΩΝ ΣΥΝΤΑΞΕΩΝ

«**ΗΛΙΟΣ**»



**ΜΗΝΙΑΙΑ ΑΠΕΙΚΟΝΙΣΗ ΣΥΝΤΑΞΙΟΔΟΤΙΚΩΝ  
ΠΑΡΟΧΩΝ & ΠΡΟΝΟΙΑΚΩΝ ΕΠΙΔΟΜΑΤΩΝ**

**ΕΚΘΕΣΗ ΟΓΔΟΗ**

**ΙΑΝΟΥΑΡΙΟΣ 2014**

## Περιεχόμενα

1. Εισαγωγή .....	3
2. Ποσοτική & Ποιοτική Ανάλυση Δεδομένων Ελέγχου & Πληρωμών Συντάξεων .....	4
2.1 Μέσο Εισόδημα από συντάξεις.....	4
2.2 Κατανομή Συνταξιούχων ανά Ηλικία .....	7
2.3 Ανάλυση Συντάξεων ανά Κατηγορία και κλίμακα ποσού .....	9
2.4 Γεωγραφική κατανομή συντάξεων .....	11
3. Ανάλυση & Συσχέτιση Προνοιακών Επιδομάτων.....	13
3.1 Πλήθος και Μέσο Ποσό Καταβολής Δικαιούχων Προνοιακών Επιδομάτων .....	13
3.2 Κατανομή Πλήθους Συνταξιούχων/Δικαιούχων Προνοιακών Επιδομάτων .....	14
3.3 Κατανομή Δικαιούχων Προνοιακών Επιδομάτων ανά ηλικία .....	16
ΠΑΡΑΡΤΗΜΑ -ΠΙΝΑΚΕΣ .....	17
Α. Κατανομή συντάξεων ανά ταμείο και κατηγορία.....	18
Β. Κατανομή συντάξεων ανά νομό.....	20
Γ. Κατανομή συντάξεων ανά υπηκοότητα .....	22

## 1. Εισαγωγή

---

Η όγδοη μηνιαία έκθεση του Ενιαίου Συστήματος Ελέγχου και Πληρωμών Συντάξεων «ΗΛΙΟΣ» αποτυπώνει την εικόνα των συνταξιοδοτικών παροχών και των προνοιακών επιδομάτων της χώρας για το μήνα **Ιανουάριο του 2014**.

Όπως κάθε μήνα επεξεργάστηκαν τα στοιχεία του συστήματος «ΑΡΙΑΔΝΗ» και αναγγέλθηκαν για αναστολή 6.686 συντάξεις λόγω θανάτου του συνταξιούχου και 52 λόγω γάμου. Μετά από διασταύρωση που έγινε με τα στοιχεία του Μητρώου προνοιακών επιδομάτων διαπιστώθηκαν 1.343 περιπτώσεις θανόντων.

Η 8<sup>η</sup> έκθεση είναι δομημένη σε 2 βασικές ενότητες όσον αφορά στην ποιοτική και ποσοτική ανάλυση των δεδομένων:

- η πρώτη ενότητα αποτελείται από 4 υποενότητες και περιλαμβάνει στατιστικά στοιχεία αμιγώς των συντάξεων και των συνταξιούχων της χώρας, του μέσου μηνιαίου εισοδήματος, της ηλικιακής κατανομής των συνταξιούχων και της γεωγραφικής κατανομής των συντάξεων,
- η δεύτερη ενότητα η οποία διαρθρώνεται σε 3 υποενότητες περιλαμβάνει στατιστικά στοιχεία σχετικά με το πλήθος και το μέσο εισόδημα των δικαιούχων προνοιακών επιδομάτων, την κατανομή των συνταξιούχων/δικαιούχων προνοιακών επιδομάτων ανά εύρος καταβαλλόμενου ποσού σύνταξης και κατηγορία σύνταξης και την ηλικιακή κατανομή των δικαιούχων.

Στο παράρτημα, αποτυπώνονται στοιχεία ανά κατηγορία σύνταξης και κατανομή ανά ταμείο και ανά νομό, καθώς και η κατανομή των συντάξεων ανά εθνικότητα.

## 2. Ποσοτική & Ποιοτική Ανάλυση Δεδομένων Ελέγχου & Πληρωμών Συντάξεων

### 2.1 Μέσο Εισόδημα από συντάξεις

Από την επεξεργασία των στοιχείων των συντάξεων του Ιανουαρίου του 2014 προέκυψε ότι ο αριθμός των συνταξιούχων της χώρας ανέρχεται σε **2.637.090** και το μέσο εισόδημα των συνταξιούχων γήρατος σε **941,59€** (προ φόρου και κρατήσεων υγειονομικής περίθαλψης). Αναλυτικά στοιχεία αποτυπώνονται στους πίνακες 1 και 2 που ακολουθούν.

Κατηγορία Συνταξιούχων	Πλήθος Συνταξιούχων		
	Νοέμβριος 2013	Δεκέμβριος 2013	Ιανουάριος 2014
Γήρατος	1.999.883	1.994.840	1.981.003
Θανάτου	413.610	407.776	396.542
Αναπηρίας	235.091	233.616	229.965
Ανασφάλιστων Υπερηλίκων ΟΓΑ	37.191	28.980	28.265
Χωρίς Ένδειξη Κατηγορίας	1.452	1.471	1.315
<b>ΣΥΝΟΛΟ</b>	<b>2.687.227</b>	<b>2.666.683</b>	<b>2.637.090</b>

**Πίνακας 1:** Πλήθος Συνταξιούχων ανά κατηγορία σύνταξης

Κατηγορία Συνταξιούχων	Μηνιαίο Ποσό (€)			Μέσο Μηνιαίο Εισόδημα από συντάξεις (€)		
	Νοέμβριος 2013	Δεκέμβριος 2013	Ιανουάριος 2014	Νοέμβριος 2013	Δεκέμβριος 2013	Ιανουάριος 2014
Γήρατος	1.855.488.102	1.860.793.886	1.865.299.301	927,80	932,80	941,59
Θανάτου	279.623.409	278.874.931	272.682.362	676,06	683,89	687,65
Αναπηρίας	147.610.329	146.917.355	142.698.791	627,89	628,88	620,52
Ανασφάλιστων Υπερηλίκων ΟΓΑ	13.458.292	10.424.998	10.230.292	361,87	359,73	361,94
Χωρίς Ένδειξη Κατηγορίας	1.122.206	1.136.279	1.025.351	772,87	772,45	779,73
<b>ΣΥΝΟΛΟ</b>	<b>2.297.302.338</b>	<b>2.298.147.450</b>	<b>2.291.936.097</b>			

**Πίνακας 2:** Μέσο Μηνιαίο Εισόδημα από Συντάξεις προ Φόρων και Κρατήσεων Περίθαλψης

Για τον υπολογισμό του μέσου μηνιαίου εισοδήματος αθροίζονται στην κατηγορία της σύνταξης γήρατος και όλες οι συντάξεις άλλων κατηγοριών (θανάτου, αναπηρίας) που ενδεχομένως λαμβάνει ένας συνταξιούχος.

Με τα δεδομένα των συντάξεων του **Ιανουαρίου** προκύπτει το μείγμα των συνταξιούχων και το μέσο μηνιαίο εισόδημα από συντάξεις που αποτυπώνεται στο διάγραμμα 1 που ακολουθεί.

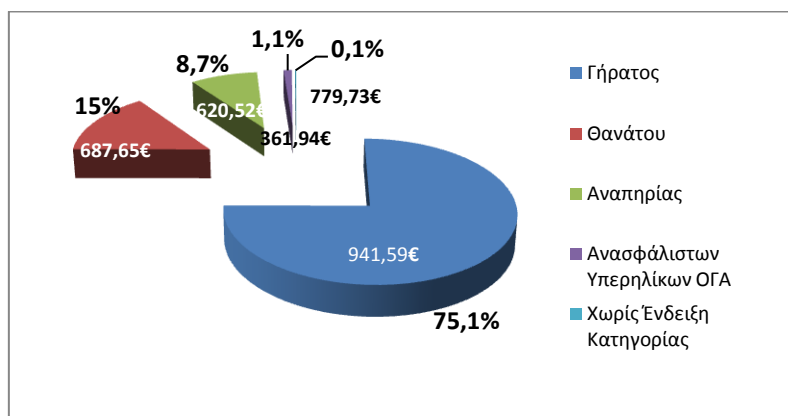

**Διάγραμμα 1:** Ποσοστιαία κατανομή συνταξιούχων & μέσο μηνιαίο εισόδημα

Στον Πίνακα 3 παρουσιάζονται αναλυτικά στοιχεία του αριθμού των συνταξιούχων και του μέσου μηνιαίου εισοδήματός τους ανά φύλο. Παρατηρείται ότι οι γυναίκες συνταξιούχοι είναι **1.375.131** ενώ οι άνδρες **1.254.169** (7.790 συνταξιούχοι δεν είχαν ένδειξη φύλου).

Κατηγορία Συνταξιούχων	Πλήθος		Μέσο Μηνιαίο Εισόδημα από συντάξεις (€)	
	Γυναίκες	Άνδρες	Γυναίκες	Άνδρες
Γήρατος	899.745	1.078.815	783,74 €	1.074,15 €
Θανάτου	365.767	25.521	704,54 €	499,90 €
Αναπηρίας	89.646	140.226	540,62 €	671,41 €
Ανασφάλιστων Υπερηλικών ΟΓΑ	19.383	8.882	362,19 €	361,39 €
Χωρίς Ένδειξη Κατηγορίας	590	725	780,05 €	779,48 €
<b>ΣΥΝΟΛΟ</b>	<b>1.375.131</b>	<b>1.254.169</b>		

**Πίνακας 3:** Μέσο Μηνιαίο Εισόδημα από Συντάξεις προ Φόρων και Κρατήσεων Περίθαλψης ανά φύλο.

Αναλύοντας τα δεδομένα του εισοδήματος των συνταξιούχων σε κλίμακες, προκύπτει ότι ένας μεγάλος αριθμός συνταξιούχων γήρατος λαμβάνουν εισόδημα που κυμαίνεται στο εύρος 500-1000€. Ο ίδιος περίπου αριθμός βρίσκεται στο εύρος 1.000-2.000 €. Στον πίνακα 4 που ακολουθεί κατανέμεται το εισόδημα από συντάξεις ανά κατηγορία (γήρατος, θανάτου κτλ) και εύρος ποσού. Στην κατηγορία γήρατος περιλαμβάνονται και οι συντάξεις ανασφάλιστων υπερηλικών του ΟΓΑ. Επισημαίνεται ότι τα ποσά είναι προ κρατήσεων φόρου και υγειονομικής περίθαλψης.

Εύρος Ποσού	Γήρατος		Θανάτου		Αναπηρικές		Λοιπές	
	Πλήθος	Μ.Ο.	Πλήθος	Μ.Ο.	Πλήθος	Μ.Ο.	Πλήθος	Μ.Ο.
0-300	68.583	132,01	44.778	136,49	6.210	165,26	7	60,75
300-400	172.879	369,08	22.287	352,06	56.322	362,81	12	391,65
400-500	222.892	452,72	29.905	448,07	38.728	456,96	0	0,00
500-600	188.467	546,94	58.066	560,45	26.148	541,24	0	0,00
600-700	186.238	654,18	68.405	657,01	31.410	649,50	11	670,44
700-800	192.864	743,83	69.813	756,65	28.713	747,41	1.162	783,30
800-900	105.949	846,48	23.150	844,90	7.491	847,16	121	823,68
900-1000	79.063	948,88	17.351	949,18	5.449	946,29	0	0,00
1000-1500	460.393	1.260,90	54.709	1.186,12	26.259	1.149,40	1	1.425,01
1500-2000	287.743	1.689,21	7.079	1.670,97	2.657	1.678,10	1	1.566,60
2000-2500	34.084	2.168,96	866	2.182,00	392	2.185,58	0	0,00
2500-3000	8.509	2.670,04	109	2.668,34	156	2.733,31	0	0,00
3000-3500	1.157	3.175,09	15	3.220,59	21	3.138,28	0	0,00
3500-4000	298	3.723,28	4	3.686,36	6	3.747,07	0	0,00
>4000	149	4.600,12	5	4.574,24	3	4.254,82	0	0,00
<b>ΣΥΝΟΛΟ</b>	<b>2.009.268</b>		<b>396.542</b>		<b>229.965</b>		<b>1.315</b>	

**Πίνακας 4:** Κατανομή Εισοδήματος Συνταξιούχων ανά εύρος καταβαλλόμενου ποσού

Τέλος, από την κατανομή του πλήθους των συντάξεων ανά συνταξιούχο παρατηρείται πως 1.325.169 συνταξιούχοι λαμβάνουν 1 μόνο σύνταξη, 921.841 λαμβάνουν 2 συντάξεις και 316.905 συνταξιούχοι λαμβάνουν 3 συντάξεις. Πολύ περιορισμένος αριθμός λαμβάνει πάνω από 7 συντάξεις όπως φαίνεται και στον πίνακα 5.

Αριθμός Καταβαλλόμενων Συντάξεων	Συνταξιούχοι
10	2
9	5
8	43
7	324
6	2.916
5	13.991
4	55.894
3	316.905
2	921.841
1	1.325.169
<b>ΣΥΝΟΛΟ</b>	<b>2.637.090</b>

**Πίνακας 5 :** Πλήθος συντάξεων ανά συνταξιούχο

## 2.2 Κατανομή Συνταξιούχων ανά Ηλικία

Στον πίνακα 6 και το διάγραμμα 2 που ακολουθούν παρουσιάζονται αναλυτικά στοιχεία σχετικά με την κατανομή των συνταξιούχων και του εισοδήματός τους ανά ηλικία. Παρατηρείται πως το 25% των συνταξιούχων είναι ηλικίας άνω των 81 ετών, το 32% κυμαίνεται μεταξύ 71 και 80 ετών, το 39% μεταξύ 51 έως 70 ετών ενώ μόλις το 1% είναι συνταξιούχοι ηλικίας μικρότερης των 25 ετών. Συνταξιούχοι ηλικίας μεταξύ 56-65 ετών λαμβάνουν τα υψηλότερα ποσά σύνταξης.

Ηλικία	Πλήθος Συνταξιούχων	Μηνιαίο Ποσό	Μέσο Εισόδημα από συντάξεις
<=25	25.267	10.171.097	402,54 €
26-50	77.578	54.098.908	697,35 €
51-55	90.779	85.701.385	944,07 €
56-60	184.076	196.203.951	1.065,89 €
61-65	306.553	340.344.802	1.110,23 €
66-70	447.749	434.759.432	970,99 €
71-75	404.842	345.356.727	853,07 €
76-80	452.199	356.851.534	789,15 €
81-85	357.586	263.032.746	735,58 €
86-90	208.389	148.388.341	712,07 €
91-95	64.217	44.984.476	700,51 €
>95	17.059	11.501.767	674,23 €
Απροσδιόριστη	796	540.931	679,56 €
<b>ΣΥΝΟΛΟ</b>	<b>2.637.090</b>	<b>2.291.936.097</b>	

**Πίνακας 6 :** Πλήθος Συνταξιούχων και μέσο μηνιαίο εισόδημα ανά Ηλικία

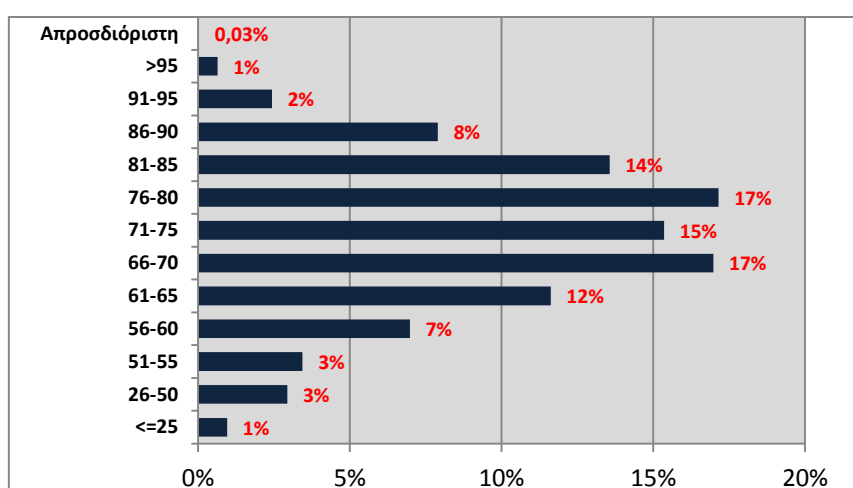

**Διάγραμμα 2 :** Ποσοστιαία Κατανομή Συνταξιούχων ανά Ηλικία

Στον Πίνακα 7 και το διάγραμμα 3 αποτυπώνονται στοιχεία σχετικά με την ηλικιακή σύνθεση των συνταξιούχων ανά κατηγορία σύνταξης. Συνταξιούχοι ηλικίας μικρότερης των 25 ετών λαμβάνουν συντάξεις λόγω θανάτου ή αναπηρίας. Η πλειοψηφία των συνταξιούχων λόγω γήρατος (σε ποσοστό 19% του συνόλου) είναι ηλικίας μεταξύ 66-70 ετών με μέση σύνταξη που αγγίζει το ποσό των 1.022,08€. Υπενθυμίζεται ότι για τον υπολογισμό του μέσου εισοδήματος από συντάξεις αθροίζονται στην κατηγορία σύνταξης γήρατος και όλες οι συντάξεις άλλων κατηγοριών (θανάτου, αναπηρίας) που ενδεχομένως λαμβάνει ένας συνταξιούχος.

Ηλικία	Γήρατος		Θανάτου		Αναπηρίας		Λοιπές	
	Πλήθος	Μέσο Εισόδημα από συντάξεις	Πλήθος	Μέσο Εισόδημα από συντάξεις	Πλήθος	Μέσο Εισόδημα από συντάξεις	Πλήθος	Μέσο Εισόδημα από συντάξεις
<=25	0	0,00 €	22.853	366,21 €	2.109	740,70 €	305	786,70 €
26-50	18.931	1.251,61 €	31.488	425,36 €	26.465	622,41 €	694	776,71 €
51-55	55.918	1.161,56 €	18.488	556,43 €	16.272	638,10 €	101	782,25 €
56-60	133.947	1.229,61 €	26.037	606,10 €	24.004	652,08 €	88	772,91 €
61-65	245.001	1.228,19 €	31.014	633,65 €	30.490	647,64 €	48	787,78 €
66-70	373.658	1.022,08 €	38.608	769,60 €	35.435	651,89 €	48	774,41 €
71-75	336.429	882,38 €	39.132	785,28 €	29.267	606,77 €	14	783,30 €
76-80	366.154	807,60 €	57.785	774,38 €	28.252	580,14 €	8	793,10 €
81-85	276.057	739,60 €	61.797	766,24 €	19.725	583,19 €	7	783,30 €
86-90	150.193	707,83 €	46.144	763,71 €	12.050	567,27 €	2	783,30 €
91-95	41.429	693,82 €	18.198	755,09 €	4.590	544,44 €	0	0,00 €
>95	10.972	652,93 €	4.797	740,85 €	1.290	607,75 €	0	0,00 €
Απροσδιόριστη	579	700,93 €	201	609,76 €	16	783,30 €	0	0,00 €
<b>ΣΥΝΟΛΟ</b>	<b>2.009.268</b>		<b>396.542</b>		<b>229.965</b>		<b>1.315</b>	

**Πίνακας 7 :** Κατανομή Συνταξιούχων και εισοδήματος ανά Ηλικία και Κατηγορία Σύνταξης

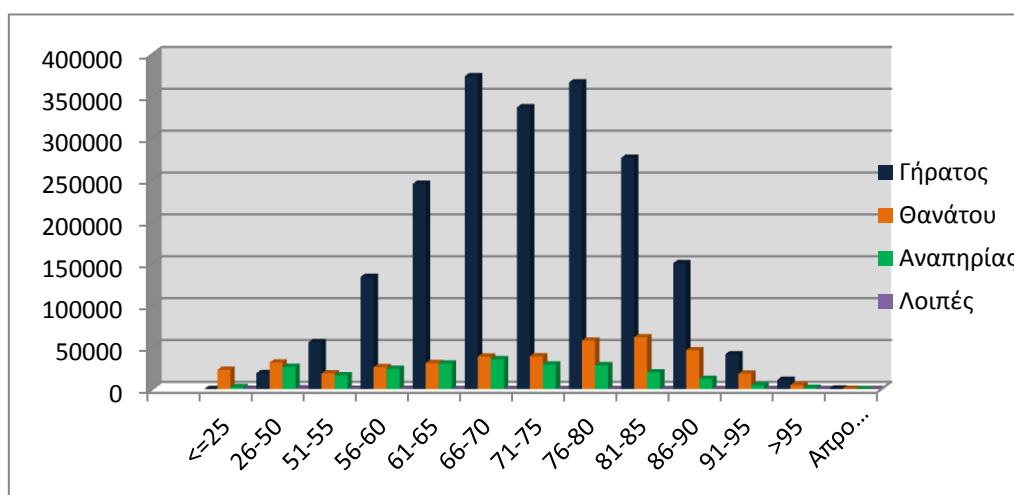

**Διάγραμμα 3 :** Κατανομή Συνταξιούχων ανά Ηλικία και Κατηγορία Σύνταξης



### 2.3 Ανάλυση Συντάξεων ανά Κατηγορία και κλίμακα ποσού

Τον Ιανουάριο του 2014 πληρώθηκαν συνολικά **4.433.281** συντάξεις, από τις οποίες οι **2.876.780** ήταν κύριες και **1.556.501** επικουρικές. Το συνολικό ποσό που κατέβαλλαν τα ταμεία ανήλθε σε **2.291.936.096,75€**. Αναλυτικά στοιχεία ανά κατηγορία σύνταξης αποτυπώνονται στον πίνακα 8 που ακολουθεί.

Κατηγορία Σύνταξης	Πλήθος	Μηνιαίο Ποσό
<b>A. Κύρια</b>	<b>2.876.780</b>	<b>2.017.059.147,45</b>
Γήρατος	1.998.404	1.536.361.888,56
Θανάτου	578.035	317.322.918,52
Αναπηρική	269.424	151.175.174,24
Ανασφάλιστων Υπερηλικών ΟΓΑ	28.271	10.152.129,2
Χωρίς Ένδειξη Κατηγορίας	2.646	2.047.036,93
<b>B. Επικουρική</b>	<b>1.556.501</b>	<b>274.876.949,30</b>
Γήρατος	1.151.689	224.473.673,99
Θανάτου	333.556	39.131.281,04
Αναπηρική	71.190	11.260.229,54
Χωρίς Ένδειξη Κατηγορίας	66	11.764,73
<b>ΣΥΝΟΛΟ</b>	<b>4.433.281</b>	<b>2.291.936.096,75</b>

**Πίνακας 8:** Κατανομή Συντάξεων ανά Κατηγορία Σύνταξης

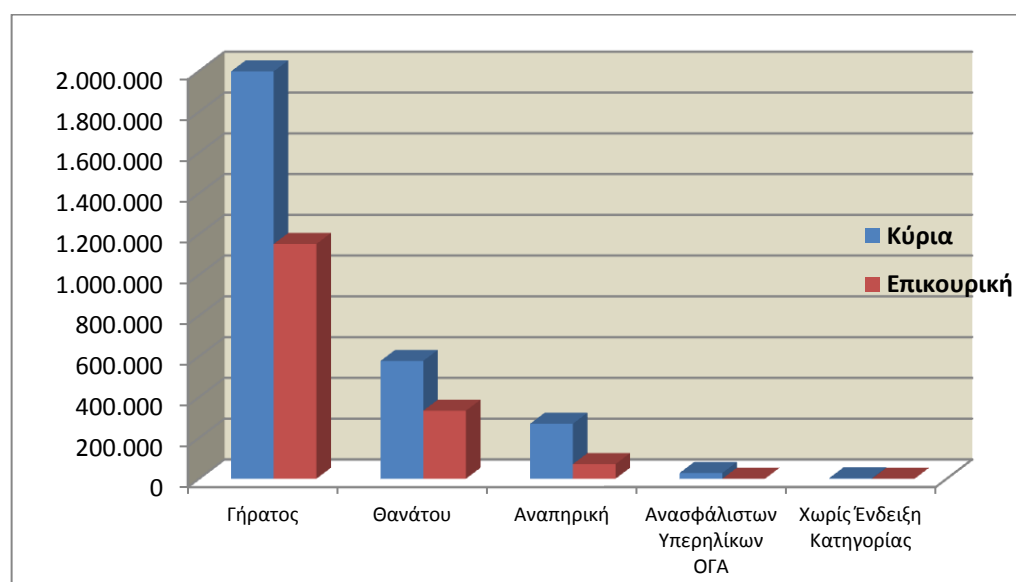

**Διάγραμμα 4:** Κατανομή Συντάξεων ανά Κατηγορία Σύνταξης

Αναλύοντας τα δεδομένα των συντάξεων σε κλίμακες με κριτήριο το ποσό της σύνταξης, προκύπτει ότι η πλειοψηφία των κυρίων συντάξεων βρίσκεται στο εύρος 500-1000€. Επίσης, σημαντικό ποσοστό στις κύριες συντάξεις γήρατος (περίπου 30%) ξεπερνά τα 1.000€. Επισημαίνεται, ότι η εν λόγω ανάλυση αφορά συντάξεις και όχι εισόδημα συνταξιούχου, στο οποίο όπως αναφέρθηκε και στην πρώτη ενότητα αθροίζονται περισσότερες συντάξεις κατά κανόνα.

Στον πίνακα 9 που ακολουθεί κατανέμονται οι συντάξεις ανά κατηγορία και εύρος ποσού. Στην κατηγορία «γήρατος» έχουν συμπεριληφθεί και οι συντάξεις ανασφάλιστων υπερηλίκων του ΟΓΑ. Τα ποσά σε κάθε περίπτωση είναι προ κρατήσεων φόρου και υγειονομικής περίθαλψης.

Εύρος Ποσού	Γήρατος		Θανάτου		Αναπηρικές		Λοιπές	
	Πλήθος	Μ.Ο.	Πλήθος	Μ.Ο.	Πλήθος	Μ.Ο.	Πλήθος	Μ.Ο.
<b>A. Κύριες</b>								
0-500	649.137	370,57	263.346	315,08	141.870	373,99	62	330,69
500-1000	769.101	677,67	278.003	687,65	102.412	665,68	2.582	783,91
1000-1500	528.794	1.233,78	35.522	1.158,69	22.799	1.136,19	2	1.237,74
1500-2000	77.428	1.641,70	1.067	1.687,38	2.092	1.644,89	0	0,00
2000-2500	1.460	2.198,53	83	2.082,66	187	2.172,27	0	0,00
Άνω των 2.500	755	2.682,57	14	3.358,75	64	3.000,27	0	0,00
<b>ΣΥΝΟΛΟ</b>	<b>2.026.675</b>		<b>578.035</b>		<b>269.424</b>		<b>2.646</b>	
<b>B. Επικουρικές</b>								
0-500	1.140.989	190,81	333.263	116,88	70.924	156,42	66	178,25
500-1000	10.347	612,53	287	600,48	259	611,54	0	0,00
1000-1500	330	1.156,45	3	1.162,14	7	1.149,45	0	0,00
1500-2000	22	1.601,14	3	1.731,95	0	0,00	0	0,00
2000-2500	0	0,00	0	0,00	0	0,00	0	0,00
Άνω των 2.500	1	2.813,84	0	0,00	0	0,00	0	0,00
<b>ΣΥΝΟΛΟ</b>	<b>1.151.689</b>		<b>333.556</b>		<b>71.190</b>		<b>66</b>	

**Πίνακας 9:** Κατανομή Συντάξεων ανά εύρος καταβαλλόμενου ποσού

## 2.4 Γεωγραφική κατανομή συντάξεων

Όπως προκύπτει από την επεξεργασία του πεδίου του ταχυδρομικού κώδικα των δικαιούχων στα αρχεία των συντάξεων, ο μεγαλύτερος αριθμός συντάξεων καταβάλλεται στην Αττική (1.705.454) και την Κεντρική Μακεδονία (725.736). Ακολουθεί η Θεσσαλία με 306.926 συντάξεις και η Δυτική Ελλάδα με 259.726. Στον πίνακα 10 αποτυπώνεται η γεωγραφική κατανομή των συντάξεων ανά περιφέρεια και κατηγορία σύνταξης.

Περιφέρεια	Σύνολο Συντάξεων	Γήρατος	Θανάτου	Αναπηρίας	Άλλη/Χωρίς Ένδειξη
Ανατολικής Μακεδονίας Θράκης	235.585	172.169	38.457	24.813	146
Κεντρικής Μακεδονίας	725.736	526.744	141.922	56.678	392
Ήπειρος	149.038	109.842	24.262	14.841	93
Δυτικής Μακεδονία	112.089	82.038	19.837	10.174	40
Θεσσαλίας	306.926	221.231	54.447	31.039	209
Ιονίων Νήσων	79.100	57.523	14.459	7.084	34
Στερεάς Ελλάδας	223.343	159.738	44.503	19.025	77
Αττικής	1.705.454	1.197.764	412.307	94.242	1.141
Δυτικής Ελλάδα	259.726	188.008	47.583	23.918	217
Πελοπόννησος	224.069	167.552	37.050	19.331	136
Κρήτης	222.510	158.262	39.907	24.225	116
Νοτίου Αιγαίου	96.571	70.527	18.618	7.364	62
Βορείου Αιγαίου	80.135	57.332	15.324	7.437	42

**Πίνακας 10:** Γεωγραφική Κατανομή Συντάξεων

Για 12.999 εγγραφές δεν υπήρχε ένδειξη ΤΚ και για το λόγο αυτό δεν περιλαμβάνονται στον πίνακα 10. Στο χάρτη που ακολουθεί αποτυπώνεται ο αριθμός των συντάξεων που καταβάλλεται στις 13 περιφέρειες της χώρας.



**Χάρτης 1:** Καταβολή Συντάξεων ανά Περιφέρεια

Στον Πίνακα 11 αποτυπώνονται τα ποσά σύνταξης που αντιστοιχούν σε κάθε Περιφέρεια σε σχέση με το αντίστοιχο ΑΕΠ για το έτος 2010 (προσωρινά στοιχεία ΕΛΣΤΑΤ). Σύμφωνα με τα δεδομένα του Πίνακα 11, στην Περιφέρεια Ηπείρου παρατηρείται η μεγαλύτερη τιμή (17,5%) του λόγου ποσού σύνταξης προς ΑΕΠ και ακολουθεί η Περιφέρεια Θεσσαλίας με τιμή 17,1%. Στην τελευταία θέση βρίσκεται η Περιφέρεια Νοτίου Αιγαίου με τιμή 7,8%.

Περιφέρεια	Μηνιαίο Ποσό Συντάξεων (ευρώ)	ΑΕΠ έτος 2010 (εκ. ευρώ)	% ΑΕΠ
Ανατ. Μακεδονία - Θράκη	111.651.775,96 €	9.053,81	<b>14,8%</b>
Κεντρική Μακεδονία	364.607.501,63 €	30.086,11	<b>14,5%</b>
Δυτική Μακεδονία	58.320.642,39 €	5.280,60	<b>13,3%</b>
Θεσσαλία	152.793.693,14 €	10.742,22	<b>17,1%</b>
Ήπειρος	71.581.166,77 €	4.917,16	<b>17,5%</b>
Ιόνια Νησιά	38.442.419,85 €	4.028,84	<b>11,5%</b>
Δυτική Ελλάς	129.343.381,97 €	10.326,40	<b>15,0%</b>
Στερεά Ελλάς	112.585.593,44 €	10.058,90	<b>13,4%</b>
Πελοπόννησος	112.548.748,59 €	9.435,94	<b>14,3%</b>
Αττική	932.437.462,13 €	106.635,64	<b>10,5%</b>
Βόρειο Αιγαίο	40.965.281,46 €	3.155,01	<b>15,6%</b>
Νότιο Αιγαίο	48.545.541,26 €	7.475,41	<b>7,8%</b>
Κρήτη	111.971.926,85 €	10.955,48	<b>12,3%</b>

**Πίνακας 11:** Ποσά Συντάξεων ανά Περιφέρεια ως Ποσοστό του ΑΕΠ

### 3. Ανάλυση & Συσχέτιση Προνοιακών Επιδομάτων

#### 3.1 Πλήθος και Μέσο Ποσό Καταβολής Δικαιούχων Προνοιακών Επιδομάτων

Από την επεξεργασία των στοιχείων των προνοιακών επιδομάτων για το μήνα Ιανουάριο του 2014 παρατηρείται πως ο αριθμός των δικαιούχων προνοιακών επιδομάτων στη χώρα μας ανέρχεται σε 164.310 συνολικά και το ποσό που καταβάλλεται σε 55.442.812€. Από το σύνολο των δικαιούχων προνοιακών επιδομάτων το 29% αφορά σε δικαιούχους οι οποίοι παράλληλα λαμβάνουν και συντάξεις. Αναλυτικά στοιχεία αποτυπώνονται στον Πίνακα 12.

Κατηγορία Δικαιούχων Προνοιακών Επιδομάτων	Πλήθος		Μηνιαίο Ποσό Καταβαλλόμενων Επιδομάτων(€)		Μέσο Ποσό Καταβολής από Προνοιακά Επιδόματα(€)	
	Δεκέμβριος 2013	Ιανουάριος 2014	Δεκέμβριος 2013	Ιανουάριος 2014	Δεκέμβριος 2013	Ιανουάριος 2014
Δικαιούχοι μόνο προνοιακών επιδομάτων	115.377	116.060	37.207.707	37.537.114	322,49	323,43
Συνταξιούχοι που λαμβάνουν και προνοιακά επιδόματα	48.729	48.250	18.024.984	17.905.699	369,9	371,1
<b>ΣΥΝΟΛΟ</b>	<b>164.106</b>	<b>164.310</b>	<b>55.232.691</b>	<b>55.442.812</b>		

**Πίνακας 12:** Πλήθος Δικαιούχων & Μέσο Ποσό Καταβολής από Προνοιακά Επιδόματα

Η κατανομή των δικαιούχων προνοιακών επιδομάτων και το μέσο μηνιαίο ποσό καταβολής που λαμβάνουν αποτυπώνεται στο διάγραμμα 5 που ακολουθεί.

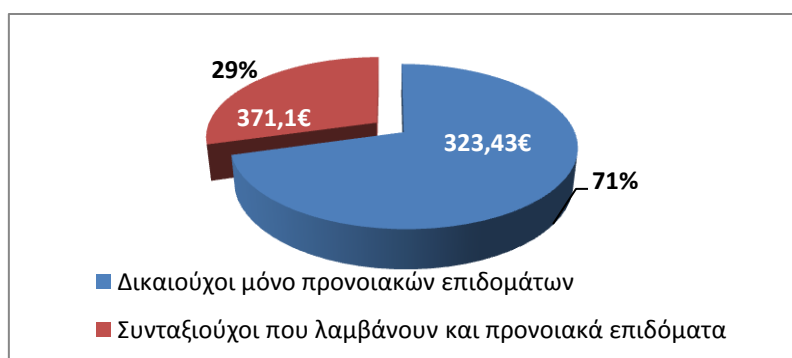

**Διάγραμμα 5:** Κατανομή Δικαιούχων Προνοιακών Επιδομάτων

Στον Πίνακα 13 που ακολουθεί παρουσιάζονται αναλυτικά στοιχεία του αριθμού των δικαιούχων προνοιακών επιδομάτων ανά φύλο. Διαπιστώνεται ότι 76.521 είναι άνδρες και 87.789 γυναίκες.

Κατηγορία Δικαιούχων Προνοιακών Επιδομάτων	Πλήθος		Μέσο Ποσό Καταβολής από Προνοιακά Επιδόματα(€)	
	Γυναίκες	Άνδρες	Γυναίκες	Άνδρες
Δικαιούχοι μόνο προνοιακών επιδομάτων	65.631	50.429	297,52	357,14
Συνταξιούχοι που λαμβάνουν προνοιακά επιδόματα	22.158	26.092	362,81	378,15
<b>ΣΥΝΟΛΟ</b>	<b>87.789</b>	<b>76.521</b>		

**Πίνακας 13:** Μέσο Ποσό Καταβολής από Προνοιακά Επιδόματα ανά φύλο

### 3.2 Κατανομή Πλήθους Συνταξιούχων/Δικαιούχων Προνοιακών Επιδομάτων

Αναλύοντας τα δεδομένα των συνταξιούχων που λαμβάνουν ταυτόχρονα με τη σύνταξή τους και προνοιακά επιδόματα παρατηρείται πως η πλειοψηφία των δικαιούχων είναι συνταξιούχοι λόγω αναπηρίας. Ακολουθούν οι συνταξιούχοι λόγω γήρατος και στη συνέχεια οι συνταξιούχοι λόγω θανάτου. Αναλυτικά στοιχεία αποτυπώνονται στον Πίνακα 14 και το Διάγραμμα 6.

Κατηγορία Συνταξιούχων	Πλήθος Συνταξιούχων/Δικαιούχων Προνοιακών Επιδομάτων	Μηνιαίο Ποσό Συντάξεων(€)	Μηνιαίο Ποσό Επιδομάτων(€)
Γήρατος	18.420	16.604.493	6.387.153
Θανάτου	6.645	4.447.141	2.581.478
Αναπηρίας	22.545	17.369.138	8.694.360
Λοιπά	640	503.078	242.709
<b>ΣΥΝΟΛΟ</b>	<b>48.250</b>	<b>38.923.851</b>	<b>17.905.699</b>

**Πίνακας 14:** Κατανομή Συνταξιούχων Προνοιακών Επιδομάτων ανά κατηγορία σύνταξης

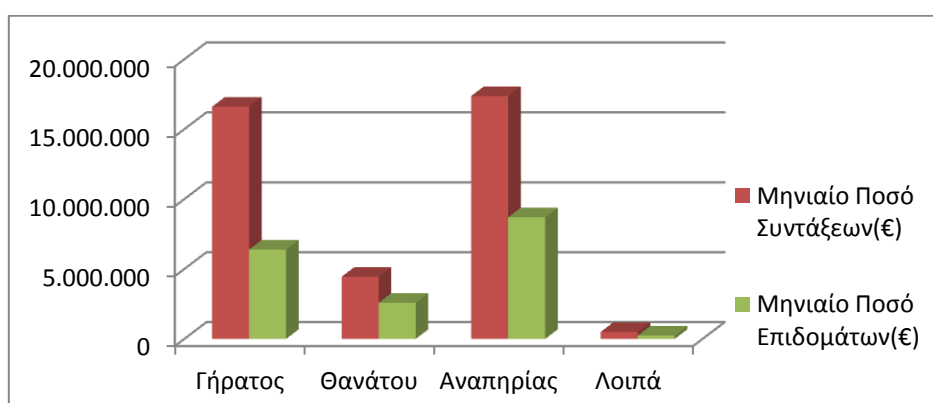

**Διάγραμμα 6:** Κατανομή Μηνιαίου Ποσού ανά κατηγορία σύνταξης

Αναλύοντας τα δεδομένα του εισοδήματος των συνταξιούχων σε κλίμακες, προκύπτει ότι ο μεγαλύτερος αριθμός των συνταξιούχων λόγω γήρατος λαμβάνει επιδόματα που κυμαίνονται στο εύρος 300-400 ευρώ. Στον πίνακα 15 που ακολουθεί κατανέμεται το ποσό από προνοιακά επιδόματα ανά κατηγορία συνταξιούχου (γήρατος, θανάτου, αναπηρίας, κτλ).

Εύρος Ποσού Σύνταξης	Συνταξιούχοι Γήρατος/Δικαιούχοι Επιδομάτων		Συνταξιούχοι Θανάτου/Δικαιούχοι Επιδομάτων		Συνταξιούχοι Αναπηρίας/Δικαιούχοι Επιδομάτων		Λοιπά	
	Πλήθος	Μηνιαίο Ποσό Επιδομάτων	Πλήθος	Μηνιαίο Ποσό Επιδομάτων	Πλήθος	Μηνιαίο Ποσό Επιδομάτων	Πλήθος	Μηνιαίο Ποσό Επιδομάτων
0-300	310	111.113	1.165	429.622	158	62.451	0	0,00
300-400	6.680	1.737.164	488	173.140	5.393	2.505.808	1	362
400-500	1.138	409.519	590	226.171	1.546	589.891	0	0
500-600	651	246.560	779	299.514	925	352.516	0	0
600-700	875	322.990	868	347.260	1.340	519.266	4	1.187
700-800	1.088	409.203	820	320.956	5.211	2.043.059	570	218.006
800-900	640	250.192	424	178.012	796	297.740	65	23.154
900-1000	511	208.794	289	124.590	603	221.025	0	0
1000-1500	3.031	1.242.260	1.022	408.029	5.722	1.856.136	0	0
1500-2000	2.231	971.030	150	55.336	639	183.729	0	0
2000-2500	819	324.537	29	11.580	124	36.500	0	0
2500-3000	278	95.306	18	6.380	76	22.939	0	0
3000-3500	79	26.277	3	889	8	1.911	0	0
3500-4000	43	14.258	0	0	3	1.224	0	0
>4000	46	17.950	0	0	1	165	0	0
<b>ΣΥΝΟΛΑ:</b>	<b>18.420</b>	<b>6.387.153</b>	<b>6.645</b>	<b>2.581.478</b>	<b>22.545</b>	<b>8.694.360</b>	<b>640</b>	<b>242.709</b>

**Πίνακας 15:** Κατανομή Συνταξιούχων Προνοιακών Επιδομάτων ανά κατηγορία σύνταξης και εύρος ποσού

### 3.3 Κατανομή Δικαιούχων Προνοιακών Επιδομάτων ανά ηλικία

Στον πίνακα 16 που ακολουθεί παρουσιάζονται αναλυτικά στοιχεία σχετικά με την κατανομή των δικαιούχων προνοιακών επιδομάτων και του καταβαλλόμενου μηνιαίου ποσού ανά ηλικία. Παρατηρείται πως το 29,5% περίπου των δικαιούχων που λαμβάνουν μόνο προνοιακά επιδόματα είναι ηλικίας έως και 25 ετών και το 35,7% κυμαίνεται μεταξύ 26-50 ετών. Αντίστοιχα, από την ανάλυση στοιχείων για τους συνταξιούχους/δικαιούχους προνοιακών επιδομάτων παρατηρείται πως το 20% είναι ηλικίας μεταξύ 26-50 ετών, το 22% κυμαίνεται μεταξύ 66-75 ετών και το 23% μεταξύ 76-85 ετών. Αναλυτικά στοιχεία παρουσιάζονται στον Πίνακα 16 και το Διάγραμμα 7 που ακολουθούν.

Ηλικία	Πλήθος		Ποσό Επιδομάτων	
	Δικαιούχοι	Συνταξιούχοι που λαμβάνουν προνοιακά επιδόματα	Δικαιούχοι	Συνταξιούχοι που λαμβάνουν προνοιακά επιδόματα
<=25	34.269	2.076	8.979.712	887.706
26-50	41.487	9.702	15.516.173	3.947.826
51-55	7.463	3.182	2.768.804	1.257.759
56-60	7.281	3.471	2.591.335	1.356.984
61-65	7.897	3.519	2.442.594	1.362.749
66-70	5.861	5.265	1.818.667	1.809.547
71-75	4.615	5.247	1.338.736	1.773.773
76-80	3.859	5.902	1.127.773	2.020.511
81-85	2.231	5.040	640.301	1.759.454
86-90	837	3.149	233.403	1.115.465
91-95	200	1.254	62.079	454.128
>95	60	443	17.535	159.799
<b>ΣΥΝΟΛΟ</b>	<b>116.060</b>	<b>48.250</b>	<b>37.537.114</b>	<b>17.905.699</b>

**Πίνακας 16:** Πλήθος Δικαιούχων Προνοιακών Επιδομάτων και κατανομή καταβαλλόμενου ποσού ανά ηλικία

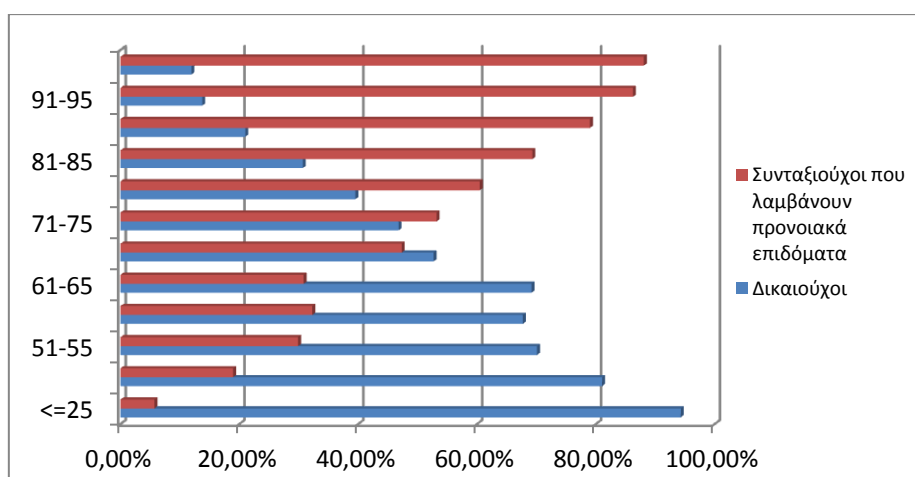

**Διάγραμμα 7:** Ποσοστιαία Κατανομή Δικαιούχων Προνοιακών Επιδομάτων ανά ηλικία



## ΠΑΡΑΡΤΗΜΑ - ΠΙΝΑΚΕΣ

## Α. Κατανομή συντάξεων ανά ταμείο και κατηγορία

A/A	Συντομογραφία	Γήρατος	Αναπηρίας	Θανάτου	Άλλη κατηγορία	Σύνολο	Συνολικό Ποσό
1	ΔΗΜΟΣΙΟ	323.916	18.183	111.518	0	453.617	458.672.966,44 €
2	ΙΚΑ	631.384	97.799	251.835	0	981.018	626.071.888,93 €
3	ΟΑΕΕ-ΤΣΑ	27.771	3.991	21.440	0	53.202	30.538.952,78 €
4	ΤΣΕΑΠΓΣΟ	10.210	765	2.370	0	13.345	10.860.722,02 €
5	ΤΣΠΗΣΑΠ	1.281	158	633	0	2.072	2.522.634,07 €
6	ΤΑΠΕ	1.399	45	149	0	1.593	1.917.003,19 €
7	ΤΣΠΕΤΕ	11.351	343	2.497	0	14.191	15.026.544,98 €
8	ΤΣΠΤΕ	3.542	149	1.283	0	4.974	5.741.979,62 €
9	ΤΣΠΠΑΤΕ	5.594	139	2.014	18	7.765	8.320.277,14 €
10	ΤΑΠΙΛΤ	2.075	104	466	0	2.645	2.929.916,67 €
11	ΤΑΠΕΤΒΑ	609	0	151	0	760	855.464,57 €
12	ΤΑΠΟΤΕ	44.088	1.354	9.358	299	55.099	67.522.575,96 €
13	ΟΑΕΕ-ΤΕΒΕ	145.099	23.411	77.093	1.913	247.516	195.276.689,16 €
14	ΟΑΕΕ-ΤΑΕ	29.947	3.019	16.454	374	49.794	33.987.130,91 €
15	ΤΑΝΠΥ	1.345	72	584	0	2.001	1.339.127,18 €
16	ΕΤΑΑ-ΤΑΝΟ	13.801	668	6.653	0	21.122	14.190.030,29 €
17	ΕΤΑΑ-ΤΣΑΥ	14.818	400	8.137	1	23.356	23.524.575,43 €
18	ΕΤΑΑ-ΤΣΜΕΔΕ	16.183	1.023	6.371	0	23.577	25.968.762,83 €
19	ΕΤΑΠΜΜΕ-ΤΣΠΕΑΘ	2.244	183	655	0	3.082	3.460.804,53 €
20	ΕΤΑΠΜΜΕ-ΤΑΙΣΥΤ	464	59	185	0	708	577.003,01 €
21	ΕΤΑΠΜΜΕ-ΤΣΕΥΠ	667	37	337	0	1.041	1.079.067,46 €
22	ΕΤΑΠΜΜΕ-ΤΣΕΥΠΘ	51	6	34	0	91	96.785,47 €
23	ΕΤΑΠΜΜΕ-ΤΑΤΤΑ	989	46	333	0	1.368	1.506.595,38 €
24	ΟΑΠ-ΔΕΗ	27.322	974	8.616	0	36.912	50.563.197,40 €
25	ΟΓΑ	602.615	107.840	0	0	710.455	309.131.541,05 €
26	ΕΤΑΠΜΜΕ-ΦΩΤΟΡΕΠ	40	5	40	0	85	71.030,09 €
27	ΕΤΑΠΜΜΕ-ΑΝΤΑΠΕΤ	40	0	11	0	51	57.077,37 €
28	ΕΤΕΑ-ΤΑΔΚΥ(Κ)	21	0	5	0	26	24.777,51 €
29	ΖΑΠΠΕΙΟ	3	0	0	1	4	4.273,56 €
30	ΟΠΣ-ΙΚΑ	56.781	4.420	16.618	40	77.859	52.336.006,32 €
31	ΟΓΑ(ΕΠΙΖΩΝΤΩΝ)	0	0	9.772	0	9.772	1.667.157,41 €
32	ΟΓΑ ΥΠΑΛΛΗΛΩΝ	513	6	61	0	580	733.332,39 €
33	ΕΤΕΑ-ΤΕΑΥΝΤΠ	3.857	336	986	0	5.179	1.975.985,05 €
34	ΕΤΕΑ-ΤΕΑΥΕΚ	19.213	2.594	6.632	0	28.439	6.912.578,41 €
35	ΕΤΕΑ-ΤΕΑΠΟΖΟ	2.831	339	1.006	0	4.176	863.564,28 €
36	ΕΤΕΑ-ΤΕΑΧ	1.795	43	638	0	2.476	466.265,37 €
37	ΕΤΕΑ-ΤΕΑΠΟΚΑ	20.473	317	4.177	0	24.967	6.226.774,31 €
38	ΕΤΕΑ-ΤΑΔΚΥ	19.955	308	5.681	64	26.008	6.153.543,97 €
39	ΕΤΕΑ-ΤΕΑΠ ΕΡΤΤ	3.777	44	686	0	4.507	1.480.657,25 €

A/A	Συνομογραφία	Γήρατος	Αναπηρίας	Θανάτου	Άλλη Κατηγορία	Σύνολο	Συνολικό Ποσό
40	ΟΑΕΕ-ΤΕΑΑ	2.636	515	865	0	4.016	475.053,65 €
41	ΕΤΑΑ-ΤΑΣ	957	0	612	0	1.569	610.393,63 €
42	ΕΤΕΑ-ΤΕΑΔΥ- Κ.Υ	150.250	1.718	23.804	2	175.774	33.779.525,71 €
43	ΤΕΑΠΑΣΑ-ΤΑΥΑΠ	12.731	0	2.861	0	15.592	1.047.075,55 €
44	ΤΕΑΠΑΣΑ-ΤΑΥΠΣ	5.507	66	929	0	6.502	624.333,15 €
45	ΤΕΑΠΑΣΑ-ΕΤΕΧ	27.664	1.003	7.855	0	36.522	3.644.292,41 €
46	ΕΤΕΑ-ΤΕΑΕΙΓΕ	1.284	21	192	0	1.497	353.948,90 €
47	Τ.Ε.Α.ΠΕΤ	5.602	18	69	0	5.689	4.107.531,41 €
48	ΕΤΑΤ-ΤΑΠΤΠ	2.510	0	0	0	2.510	1.536.097,94 €
49	ΕΤΕΑ-ΕΛΕΜ	5.509	164	1.834	0	7.507	2.785.191,47 €
50	ΕΤΑΑ-ΤΑΝΟ-ΚΕΑΔ	6.749	411	3.600	0	10.760	3.132.152,45 €
51	ΕΤΕΑ-ΕΤΕΑΜ	436.953	58.296	152.086	0	647.335	111.700.435,69 €
52	ΚΕΑΝ	34.374	182	4.703	0	39.259	11.339.075,59 €
53	ΤΕΑΠΙΕΝ	482	0	48	0	530	149.296,92 €
54	ΕΤΑΠ-ΤΕΑΤΤΑΘ(Ε)	789	34	193	0	1.016	209.984,19 €
55	ΕΤΑΠ-ΤΑΙΗΕΑΘ	15	0	8	0	23	45.172,91 €
56	ΕΤΑΤ-ΛΑΚ(ΑΤ)	373	5	10	0	388	191.965,63 €
57	ΕΤΕΑ-ΤΕΑΠ ΕΤΒΑ	601	0	144	0	745	272.255,37 €
58	ΕΤΕΑ-ΤΣΕΑΠΣΓΟ	6.529	614	1.830	0	8.973	1.660.290,86 €
59	ΕΤΕΑ-ΤΕΑΠΕΤΕ	5.700	93	762	0	6.555	3.563.157,56 €
60	ΕΤΕΑ-ΤΕΑΠ ΔΕΗ	24.461	863	7.334	0	32.658	8.367.789,04 €
61	ΕΤΕΑ-ΤΕΑΠ ΟΤΕ	22.850	442	2.601	0	25.893	5.353.453,79 €
62	ΕΤΕΑ-ΤΕΑΠ ΕΛΤΑ	6.989	237	2.171	0	9.397	1.306.906,19 €
63	ΕΤΑΠΜΜΕ-ΤΕΑΙΣΥΤ	441	48	196	0	685	143.000,85 €
64	ΕΤΕΑ-ΤΑΠΤΠ	1.274	6	297	0	1.577	675.122,97 €
65	ΕΤΕΑ-ΕΤΕΑΜ-ΟΠΣ	18.225	2.300	11.972	0	32.497	6.008.448,83 €
66	ΕΤΑΑ-ΤΣΜΕΔΕ(Ε)	23	49	92	0	164	11.016,08 €
67	ΠΛΟΗΓΗΣΗ	16	1	5	0	22	8.050,83 €
68	ΟΠΑΔ-ΤΥΔΚΥ	50	3	6	0	59	55.356,13 €
69	ΟΑΕΕ-ΤΕΑΚΔΠΥΚ	596	59	163	0	818	345.943,63 €
70	ΤΠΔΥ	6	0	0	0	6	6.599,21 €
71	ΝΑΤ	44.613	4.222	22.258	0	71.093	65.398.899,73 €
72	ΜΤΣ	45.581	0	19.159	0	64.740	6.952.780,97 €
73	ΜΤΝ	15.011	0	0	0	15.011	2.082.582,40 €
74	ΜΤΑ	11.197	64	2.297	0	13.558	2.890.688,66 €
75	ΜΤΠΥ	199.476	0	57.910	0	257.386	35.275.541,85 €
76	ΜΤΣ-ΣΥ	518	0	90	0	608	496.332,13 €
77	ΕΚΟΕΜΝ	15.011	0	0	0	15.011	1.106.495,72 €
78	ΕΚΟΕΜΣ	16.747	0	7.156	0	23.903	3.568.596,99 €
	<b>ΣΥΝΟΛΟ</b>	<b>3.178.364</b>	<b>340.614</b>	<b>911.591</b>	<b>2.712</b>	<b>4.433.281</b>	<b>2.291.936.096,75 €</b>

## Β. Κατανομή συντάξεων ανά νομό

Νομός	Σύνολο	Κύριες	Επικουρικές
ΑΙΤΩΛΟΑΚΑΡΝΑΝΙΑΣ	79.542	58.327	21.215
ΑΡΓΟΛΙΔΑΣ	35.791	26.005	9.786
ΑΡΚΑΔΙΑΣ	35.819	25.906	9.913
ΑΡΤΑΣ	33.755	23.857	9.898
ΑΤΤΙΚΗΣ	1.705.454	1.009.763	695.691
ΑΧΑΙΑΣ	124.800	78.104	46.696
ΒΟΙΩΤΙΑΣ	43.186	29.908	13.278
ΓΡΕΒΕΝΩΝ	14.040	10.887	3.153
ΔΡΑΜΑΣ	43.213	29.900	13.313
ΔΩΔΕΚΑΝΗΣΟΥ	59.339	38.032	21.307
ΕΒΡΟΥ	58.605	42.761	15.844
ΕΥΒΟΙΑΣ	87.699	57.493	30.206
ΕΥΡΥΤΑΝΙΑΣ	7.217	5.565	1.652
ΖΑΚΥΝΘΟΥ	11.761	8.666	3.095
ΗΛΕΙΑΣ	55.384	40.892	14.492
ΗΜΑΘΙΑΣ	56.410	40.156	16.254
ΗΡΑΚΛΕΙΟΥ	105.275	71.859	33.416
ΘΕΣΠΡΩΤΙΑΣ	16.138	12.274	3.864
ΘΕΣΣΑΛΟΝΙΚΗΣ	432.725	268.167	164.558
ΙΩΑΝΝΙΝΩΝ	71.747	46.346	25.401
ΚΑΒΑΛΑΣ	61.465	41.402	20.063
ΚΑΡΔΙΤΣΑΣ	49.314	36.921	12.393
ΚΑΣΤΟΡΙΑΣ	17.214	13.310	3.904
ΚΕΡΚΥΡΑΣ	43.282	28.773	14.509
ΚΕΦΑΛΛΗΝΙΑΣ	14.340	10.415	3.925
ΚΙΛΚΙΣ	30.378	22.987	7.391
ΚΟΖΑΝΗΣ	62.205	41.856	20.349
ΚΟΡΙΝΘΙΑΣ	53.679	37.869	15.810
ΚΥΚΛΑΔΩΝ	37.232	25.705	11.527
ΛΑΚΩΝΙΑΣ	32.872	26.095	6.777
ΛΑΡΙΣΗΣ	110.887	76.714	34.173
ΛΑΣΙΘΙΟΥ	32.476	22.359	10.117
ΛΕΣΒΟΥ	41.910	29.782	12.128
ΛΕΥΚΑΔΑΣ	9.717	7.041	2.676
ΜΑΓΝΗΣΙΑΣ	87.815	56.167	31.648
ΜΕΣΣΗΝΙΑΣ	65.908	46.330	19.578
ΞΑΝΘΗΣ	34.616	23.764	10.852
ΠΕΛΛΗΣ	51.790	39.803	11.987

Νομός	Σύνολο	Κύριες	Επικουρικές
ΠΙΕΡΙΑΣ	44.096	32.346	11.750
ΠΡΕΒΕΖΗΣ	27.398	19.432	7.966
ΡΕΘΥΜΝΗΣ	27.890	19.131	8.759
ΡΟΔΟΠΗΣ	37.686	28.539	9.147
ΣΑΜΟΥ	16.786	12.095	4.691
ΣΕΡΡΩΝ	76.092	57.423	18.669
ΤΡΙΚΑΛΩΝ	58.910	42.096	16.814
ΦΘΙΩΤΙΔΑΣ	68.666	47.372	21.294
ΦΛΩΡΙΝΑΣ	18.630	13.572	5.058
ΦΩΚΙΔΑΣ	16.575	11.391	5.184
ΧΑΛΚΙΔΙΚΗΣ	34.245	24.251	9.994
ΧΑΝΙΩΝ	56.869	36.759	20.110
ΧΙΟΥ	21.439	14.936	6.503
Χωρίς Τιμές	12.999	5.276	7.723
<b>ΣΥΝΟΛΟ</b>	<b>4.433.281</b>	<b>2.876.780</b>	<b>1.556.501</b>

\*Για τις συντάξεις αυτές δεν ήταν συμπληρωμένο το πεδίο του ταχυδρομικού κώδικα

### Γ. Κατανομή συντάξεων ανά υπηκοότητα

Α/Α	Υπηκοότητα	Πλήθος Συντάξεων
4	ΑΖΕΡΜΠΑΙΤΖΑΝ	4
5	ΑΙΓΥΠΤΟΣ	206
6	ΑΙΘΙΟΠΙΑ	12
7	ΑΙΤΗ	1
8	ΑΛΒΑΝΙΑ	2.519
9	ΑΛΛΗ ΧΩΡΑ	65
10	ΑΝΔΟΡΑ	2
11	ΑΡΑΒΙΚΑ ΕΜΙΡΑΤΑ	2
12	ΑΡΓΕΝΤΙΝΗ	9
13	ΑΡΜΕΝΙΑ	70
14	ΑΥΣΤΡΑΛΙΑ	150
15	ΑΥΣΤΡΙΑ	45
16	ΑΦΓΑΝΙΣΤΑΝ	1
17	ΒΕΛΓΙΟ	37
18	ΒΙΕΤΝΑΜ	3
19	ΒΟΛΙΒΙΑ	2
20	ΒΟΣΝΙΑ ΚΑΙ ΕΡΖΕΓΟΒΙΝΗ	2
21	ΒΟΥΛΓΑΡΙΑ	2.032
22	ΒΡΑΖΙΛΙΑ	17
23	ΓΑΛΛΙΑ	112
24	ΓΕΡΜΑΝΙΑ	318
25	ΓΕΩΡΓΙΑ	118
26	ΓΙΟΥΓΚΟΣΛΑΒΙΑ	27
27	ΓΚΑΜΠΙΑ	2
28	ΓΚΑΝΑ	4
29	ΓΚΟΥΑΜ	1
30	ΔΑΝΙΑ	13
31	ΔΟΜΗΝΙΚΑΝΙΚΗ ΔΗΜΟΚΡΑΤΙΑ	2
32	ΔΟΜΙΝΙΚΟΣ	1
33	ΕΛΒΕΤΙΑ	26
34	ΕΛΛΑΔΑ	4.423.204
35	ΕΡΥΘΡΑΙΑ	1
36	ΗΝΩΜ.ΒΑΣΙΛΕΙΟ-ΜΕΓ.ΒΡΕΤΤΑΝΙΑ	343
37	ΗΠΑ	204
38	ΙΑΠΩΝΙΑ	7
39	ΙΝΔΙΑ	23
40	ΙΝΔΟΝΗΣΙΑ	2
41	ΙΟΡΔΑΝΙΑ	4
42	ΙΡΑΚ	5

A/A	Υπηκοότητα	Πλήθος Συντάξεων
43	ΙΡΑΝ	3
44	ΙΡΛΑΝΔΙΑ	6
45	ΙΣΠΑΝΙΑ	22
46	ΙΣΡΑΗΛ	5
47	ΙΤΑΛΙΑ	241
48	ΚΑΖΑΚΧΣΤΑΝ	33
49	ΚΑΝΑΔΑΣ	141
50	ΚΟΛΟΜΒΙΑ	3
51	ΚΟΝΓΚΟ	3
52	ΚΟΡΕΑ	2
53	ΚΟΣΤΑ ΡΙΚΑ	15
54	ΚΟΥΒΑ	1
55	ΚΟΥΒΕΙΤ	1
56	ΚΡΟΑΤΙΑ	3
57	ΚΥΠΡΟΣ	703
58	ΛΕΤΟΝΙΑ	1
59	ΛΕΥΚΟΡΩΣΙΑ	4
60	ΛΙΒΑΝΟΣ	12
61	ΛΙΒΥΗ	4
62	ΛΙΘΟΥΑΝΙΑ	3
63	ΛΙΧΤΕΝΣΤΑΙΝ	1
64	ΛΟΥΞΕΜΒΟΥΡΓΟ	1
65	ΜΑΛΤΑ	2
66	ΜΑΡΟΚΟ	2
67	ΜΕΞΙΚΟ	1
68	ΜΟΛΔΑΒΙΑ	57
69	ΜΠΑΝΓΚΛΑΝΤΕΣ	3
70	ΜΠΟΥΡΟΥΝΤΙ	1
71	ΝΕΑ ΓΟΥΙΝΕΑ	2
72	ΝΕΑ ΖΗΛΑΝΔΙΑ	4
73	ΝΙΓΗΡΙΑ	8
74	ΝΙΚΑΡΑΓΟΥΑ	1
75	ΝΟΡΒΗΓΙΑ	2
76	ΝΟΤΙΟΣ ΑΦΡΙΚΗ	10
77	ΟΛΛΑΝΔΙΑ	68
78	ΟΥΓΓΑΡΙΑ	6
79	ΟΥΓΚΑΝΤΑ	4
80	ΟΥΖΜΠΕΚΙΣΤΑΝ	15
81	ΟΥΚΡΑΝΙΑ	149
82	ΟΥΡΟΥΓΟΥΑΗ	1
83	ΠΑΚΙΣΤΑΝ	91

A/A	Υπηκοότητα	Πλήθος Συντάξεων
84	ΠΑΝΑΜΑΣ	2
85	ΠΑΡΑΓΟΥΑΗ	2
86	ΠΕΡΟΥ	3
87	ΠΟΛΩΝΙΑ	172
88	ΠΟΡΤΟΓΑΛΛΙΑ	6
89	ΡΟΥΜΑΝΙΑ	198
90	ΡΩΣΙΑ	344
91	ΣΕΡΒΙΑ	6
92	ΣΕΥΧΕΛΛΕΣ	3
93	ΣΙΕΡΑ ΛΕΟΝΕ	1
94	ΣΙΝΓΚΑΠΟΥΡΗ	2
95	ΣΛΟΒΑΚΙΑ	2
96	ΣΛΟΒΕΝΙΑ	1
97	ΣΟΥΔΑΝ	7
98	ΣΟΥΗΔΙΑ	26
99	ΣΡΙ ΛΑΝΚΑ	13
100	ΣΥΡΙΑ	18
101	ΤΑΝΖΑΝΙΑ	1
102	ΤΑΥΛΑΝΔΗ	1
103	ΤΟΥΡΚΙΑ	1.119
104	ΤΣΕΧΙΑ	18
105	ΤΥΝΗΣΙΑ	3
106	ΦΙΛΙΠΠΙΝΕΣ	80
107	ΦΙΝΛΑΝΔΙΑ	15
108	ΦΥΡΟΜ	1
109	ΧΙΛΗ	3
110	ΧΟΝΓΚ ΚΟΝΓΚ	3
	<b>ΣΥΝΟΛΟ</b>	<b>4.433.281</b>