



# Υπουργείο Εργασίας, Κοινωνικής Ασφάλισης & Κοινωνικής Αλληλεγγύης



## ΕΝΙΑΙΟ ΣΥΣΤΗΜΑ ΕΛΕΓΧΟΥ & ΠΛΗΡΩΜΩΝ “ ΗΛΙΟΣ ”

Ποσοτική &  
Ποιοτική Ανάλυση  
Λεξιμένων Ελέγχου &  
Πληρωμών  
Συντάξεων

Κατηγορία Συνταξιούχων	Μήνας 2014	Υπόλοιπα Συνταξιούχοι Αρχή του 2014	Μήνας 2014
Υπαλλήλοι	1307.961	1.508.827	1.396.721
Φοιτητές	605.178	891.207	602.460
Αναπληρωτές	233.476	253.959	203.880
Ανασφάλιστοι Υπαλλήλων Ο.Π.Α.	35.326	31.098	31.000
Χωρίς Έσοδα Κατηγορίας ΣΥΝΟΛΟ	1.337	1.140	1.140
	2.685.274	2.666.231	2.640.201

	2014	2013
34.477	183	4.850
453	0	43
44.530	4.191	22.338
208.974	31.237	117.577
27.311	3.931	21.712
147.498	23.624	77.891
9.578	3.051	16.357
373	72	584

## ΜΗΝΙΑΙΑ ΑΠΕΙΚΟΝΙΣΗ ΣΥΝΤΑΞΙΟΔΟΤΙΚΩΝ ΠΑΡΟΧΩΝ

ΜΑΪΟΣ 2016

# Περιεχόμενα

1. Εισαγωγή .....	3
2. Ποσοτική & Ποιοτική Ανάλυση Δεδομένων Ελέγχου & Πληρωμών Συντάξεων .....	5
2.1 Κατανομή Συνταξιούχων ανά Φύλο .....	5
2.2 Κατανομή Συνταξιούχων ανά Ηλικία .....	11
2.3 Ροές Συνταξιούχων ανά Φορέα Κοινωνικής Ασφάλισης .....	15
2.4 Ανάλυση Συντάξεων ανά Κατηγορία και κλίμακα ποσού .....	23
2.5 Γεωγραφική κατανομή συντάξεων .....	25
ΠΑΡΑΡΤΗΜΑ –ΠΙΝΑΚΕΣ .....	27
Α. Κατανομή Συντάξεων ανά ταμείο και κατηγορία .....	28
Β. Κατανομή συντάξεων ανά νομό .....	32
Γ. Κατανομή συντάξεων ανά υπηκοότητα .....	34

## 1. Εισαγωγή

Η παρούσα έκθεση περιλαμβάνει στατιστικά στοιχεία των συντάξεων που χορηγήθηκαν κατά το μήνα Μάιο 2016.

Επισημαίνεται ότι, η μεθοδολογία για τη δημοσιονομική απεικόνιση των δεδομένων, εφεξής περιλαμβάνει τις κρατήσεις φόρου και τις κρατήσεις υπέρ υγείας και ΑΚΑΓΕ ώστε τα στοιχεία αυτά να είναι συμβατά με τις δημοσιονομικές αναφορές. Η παροχή ΕΚΑΣ εμφανίζεται διακριτά.

Οι προηγούμενες απεικονίσεις των δημοσιονομικών δεδομένων στο σύστημα «ΗΛΙΟΣ», δεν περιελάμβαναν τις κρατήσεις υπέρ υγείας και ΑΚΑΓΕ και τούτο είχε ως αποτέλεσμα να μην εμφανίζεται η πραγματική συνταξιοδοτική δαπάνη. Έτσι, ο νέος τρόπος απεικόνισης περιλαμβάνει το σύνολο της δημοσιονομικής δαπάνης για τις μεικτές καταβαλλόμενες συντάξεις.

Οι ακόλουθοι δυο πίνακες υπό την ενδεικτική αρίθμηση 1 και 2 αποτυπώνουν τη συνταξιοδοτική δαπάνη σύμφωνα με την προϊσχύουσα μεθοδολογία και παρατίθενται αποκλειστικά και μόνο για την διευκόλυνση των ερευνητών και την πιστοποίηση της ακρίβειας των στοιχείων.

### Απεικόνιση συνταξιοδοτικής δαπάνης με προϊσχύουσα μεθοδολογία

	Κατηγορία Συνταξιούχων	Πλήθος Συνταξιούχων	Μηνιαίο Ποσό(€)	Μέσο Εισόδημα από συντάξεις(€)	Δαπάνη ΕΚΑΣ(€)	Κρατήσεις Υπέρ Υγείας(€)
ΜΑΪΟΣ 2016	Γήρατος	1.979.745	1.929.682.408	974,71	34.245.000	118.847.107
	Θανάτου	407.374	284.552.698	698,50	31.227.995	14.571.469
	Αναπηρίας	230.221	148.390.037	644,55	6.872.856	7.895.098
	Ανασφάλιστων Υπερηλικών ΟΓΑ	30.200	10.859.916	359,60	230	648.791
	Λοιπά	1.508	1.176.964	780,48	0	60.816
	<b>ΣΥΝΟΛΟ</b>	<b>2.649.048</b>	<b>2.374.662.024</b>		<b>72.346.081</b>	<b>142.023.281</b>
ΑΠΡΙΛΙΟΣ 2016	Γήρατος	1.980.029	1.927.939.401	973,69	34.376.489	118.645.242
	Θανάτου	406.788	284.330.622	698,97	31.279.353	14.557.555
	Αναπηρίας	229.612	147.910.487	644,18	6.898.582	7.863.121
	Ανασφάλιστων Υπερηλικών ΟΓΑ	30.191	10.856.798	359,60	230	648.277
	Λοιπά	1.510	1.178.962	780,77	0	60.772
	<b>ΣΥΝΟΛΟ</b>	<b>2.648.130</b>	<b>2.372.216.269</b>		<b>72.554.654</b>	<b>141.774.966</b>
ΜΑΡΤΙΟΣ 2016	Γήρατος	1.979.843	1.941.120.052	980,44	34.468.816	118.551.839
	Θανάτου	405.833	285.153.231	702,64	31.295.245	14.529.030
	Αναπηρίας	230.392	148.391.505	644,08	6.939.000	7.888.303

Ανασφάλιστων Υπερηλικών ΟΓΑ	30.174	10.849.107	359,55	230	647.992
Λοιπά	1.529	1.194.236	781,06	0	61.618
<b>ΣΥΝΟΛΟ</b>	<b>2.647.771</b>	<b>2.386.708.131</b>		<b>72.703.290</b>	<b>141.678.782</b>

**Πίνακας 1:** Πλήθος Συνταξιούχων ανά κατηγορία σύνταξης & μηνιαία δαπάνη προ φόρου, συμπεριλαμβανομένης της κράτησης υπέρ υγείας και της παροχής ΕΚΑΣ ενώ έχει αφαιρεθεί το ΑΚΑΓΕ. Από την επεξεργασία των στοιχείων των συντάξεων του Μαΐου 2016 προκύπτει ότι ο αριθμός των συνταξιούχων της χώρας ανέρχεται σε **2.649.048** και η μηνιαία δαπάνη που καταβλήθηκε ανήλθε σε **2.374.662.024€**.

Κατηγορία Συνταξιούχων	Μάιος 2016		Απρίλιος 2016		Μάρτιος 2016	
	Πλήθος Συνταξιούχων	Μηνιαίο Ποσό(€)	Πλήθος Συνταξιούχων	Μηνιαίο Ποσό(€)	Πλήθος Συνταξιούχων	Μηνιαίο Ποσό(€)
Γήρατος	1.979.745	1.776.590.301	1.980.029	1.774.917.670	1.979.843	1.788.099.398
Θανάτου	407.374	238.753.234	406.788	238.493.714	405.833	239.328.957
Αναπηρίας	230.221	133.622.084	229.612	133.148.783	230.392	133.564.202
Ανασφάλιστων Υπερηλικών ΟΓΑ	30.200	10.210.895	30.191	10.208.291	30.174	10.200.885
Λοιπά	1.508	1.116.148	1.510	1.118.190	1.529	1.132.618
<b>ΣΥΝΟΛΟ</b>	<b>2.649.048</b>	<b>2.160.292.662</b>	<b>2.648.130</b>	<b>2.157.886.649</b>	<b>2.647.771</b>	<b>2.172.326.060</b>

**Πίνακας 2:** Πλήθος Συνταξιούχων ανά κατηγορία σύνταξης & μηνιαία δαπάνη προ φόρου, αφαιρουμένης της κράτησης υπέρ υγείας, του ΑΚΑΓΕ και της παροχής ΕΚΑΣ.

Στον Πίνακα 3 παρουσιάζεται η κατανομή των δικαιούχων ΕΚΑΣ ανά εύρος καταβαλλόμενου ποσού, η μηνιαία δαπάνη και ο μέσος όρος ΕΚΑΣ. Παρατηρείται ότι το πλήθος ανέρχεται σε 374.030 δικαιούχους και η συνολική δαπάνη για το ΕΚΑΣ σε 72.346.081,10 ευρώ.

Εύρος ποσού(€)	Πλήθος δικαιούχων ΕΚΑΣ	Μηνιαίο Ποσό ΕΚΑΣ(€)	Μέσος Όρος ΕΚΑΣ(€)
0- 30	26.906	785.838,55	29,21
30- 60	15.055	844.459,52	56,09
60- 90	1.445	110.741,39	76,64
90- 120	13.997	1.609.235,49	114,97
120- 150	50	6.833,06	136,66
150- 180	54.616	8.740.920,41	160,04
180- 210	70	13.917,30	198,82
210- 240	261.891	60.234.135,38	230,00
<b>ΣΥΝΟΛΟ</b>	<b>374.030</b>	<b>72.346.081,10</b>	

**Πίνακας 3:** Πλήθος Δικαιούχων ΕΚΑΣ ανά εύρος ποσού και μηνιαία δαπάνη ΕΚΑΣ

## 2. Ποσοτική & Ποιοτική Ανάλυση Δεδομένων Ελέγχου & Πληρωμών Συντάξεων

---

### 2.1 Κατανομή Συνταξιούχων ανά Φύλο

Αναλύοντας τα δεδομένα των συνταξιοδοτικών παροχών (ανδρών και γυναικών) σε κλίμακες, προκύπτει ότι οι άνδρες συνταξιούχοι είναι περισσότεροι σε σχέση με τις γυναίκες και λαμβάνουν κατά μέσο όρο υψηλότερα ποσά σύνταξης. Στους πίνακες 4 και 5 που ακολουθούν κατανέμονται συντάξεις ανά κατηγορία (γήρατος, θανάτου κτλ.) και εύρος ποσού για άνδρες και γυναίκες. Στην κατηγορία γήρατος περιλαμβάνονται και οι συντάξεις ανασφάλιστων υπερηλίκων του ΟΓΑ. **Επισημαίνεται ότι, τα στοιχεία της συνταξιοδοτικής δαπάνης που παρουσιάζονται από εδώ και στο εξής, περιλαμβάνουν τις κρατήσεις φόρου και τις κρατήσεις υπέρ υγείας και ΑΚΑΓΕ ενώ δεν περιλαμβάνουν την παροχή ΕΚΑΣ.**

Διασθρωμάτωση Συνταξιούχων Ανδρών												
Εύρος Ποσού	Γήρατος			Θανάτου			Αναπηρικές			Λοιπές		
	Πλήθος	Μ.Ο.(€)	Διάμεσος	Πλήθος	Μ.Ο.(€)	Διάμεσος	Πλήθος	Μ.Ο.(€)	Διάμεσος	Πλήθος	Μ.Ο.(€)	Διάμεσος
0,01-100	19.151	54,72	53,93	2.913	59,19	65,13	1.385	57,30	58,03	0	0	
100,01-200	11.893	142,82	139,69	5.029	149,08	147,47	1.004	147,83	147,43	0	0	
200,01-300	5.708	244,28	243,19	3.397	247,71	247,65	2.217	258,97	258,91	0	0	
300,01-400	44.642	370,18	365,70	3.998	359,09	360,00	24.790	362,04	360,00	14	391,65	391,65
400,01-500	87.217	452,76	455,30	4.023	442,99	438,16	27.081	454,87	460,92	0	0	
500,01-600	73.782	547,94	546,90	2.806	544,60	533,85	18.813	543,17	537,41	0	0	
600,01-700	82.252	648,85	649,28	1.484	645,40	644,43	19.896	645,17	643,23	1	671,4	671,4
700,01-800	72.922	747,43	746,12	1.067	750,46	751,19	13.199	755,07	761,56	726	783,3	783,3
800,01-900	54.836	847,56	846,29	909	852,53	856,86	6.201	849,59	847,98	65	823,81	822,5
900,01-1000	50.203	955,20	956,91	876	955,11	956,34	5.576	953,35	953,96	0	0	
1000,01-1500	289.422	1.273,57	1.293,14	2.094	1.188,21	1.160,39	18.605	1.179,81	1.145,34	0	0	
1500,01-2000	221.296	1.713,58	1.699,95	388	1.680,32	1.652,59	2.860	1.690,61	1.665,54	0	0	
2000,01-2500	55.202	2.217,11	2.187,55	84	2.190,12	2.172,24	602	2.201,20	2.169,15	0	0	
2500,01-3000	10.109	2.692,38	2.666,34	29	2.735,04	2.722,11	160	2.723,72	2.707,36	0	0	
3000,01-3500	4.209	3.178,91	3.144,79	9	3.211,91	3.221,73	25	3.213,83	3.178,44	0	0	
3500,01-4000	747	3.703,09	3.676,03	4	3.741,86	3.764,93	8	3.737,48	3.697,04	0	0	
>4000,01	1.005	4.524,36	4.457,95	3	4.581,47	4.280,28	6	4.620,19	4.450,67	0	0	
<b>ΣΥΝΟΛΟ</b>	<b>1.084.596</b>	<b>1.125,76</b>	<b>1.067,57</b>	<b>29.113</b>	<b>458,24</b>	<b>391,55</b>	<b>142.428</b>	<b>662,69</b>	<b>568,75</b>	<b>806</b>	<b>779,63</b>	<b>783</b>

**Πίνακας 4:** Κατανομή συνταξιοδοτικής δαπάνης δικαιούχων ανδρών ανά εύρος ποσού. Περιλαμβάνει τις κρατήσεις φόρου και τις κρατήσεις υπέρ υγείας και ΑΚΑΓΕ ενώ δεν περιλαμβάνει την παροχή ΕΚΑΣ.

Διασθρωμάτωση Συνταξιούχων Γυναικών												
Εύρος Ποσού	Γήρατος			Θανάτου			Αναπηρικές			Λοιπές		
	Πλήθος	Μ.Ο.(€)	Διάμεσος	Πλήθος	Μ.Ο.(€)	Διάμεσος	Πλήθος	Μ.Ο.(€)	Διάμεσος	Πλήθος	Μ.Ο.(€)	Διάμεσος
0,01-100	13.341	58,53	58,38	18.543	49,31	49,24	552	58,50	60,91	0	0,00	
100,01-200	12.577	146,98	145,09	12.570	148,28	146,25	515	150,25	151,58	0	0,00	
200,01-300	8.148	246,16	244,29	10.731	249,10	247,14	1.521	252,47	243,72	0	0,00	
300,01-400	107.848	367,17	360,00	45.657	349,37	341,00	29.299	361,59	360,00	9	391,65	391,65
400,01-500	151.475	456,38	457,70	60.949	443,72	438,16	22.133	459,64	468,16	0	0,00	
500,01-600	131.744	545,09	543,15	75.270	548,05	539,72	10.432	539,28	536,05	0	0,00	
600,01-700	97.579	646,14	644,53	30.805	644,07	640,64	6.653	638,28	634,52	0	0,00	
700,01-800	58.134	746,49	744,63	24.411	748,80	749,41	6.091	765,41	783,30	636	783,30	783,30
800,01-900	44.019	848,72	848,36	18.742	849,18	849,02	1.340	848,91	845,50	57	822,50	822,50
900,01-1000	45.416	955,64	957,76	20.331	954,38	954,87	939	947,62	945,70	0	0,00	
1000,01-1500	165.762	1.241,51	1.238,61	49.562	1.195,95	1.170,94	7.819	1.125,41	1.099,29	0	0,00	
1500,01-2000	71.419	1.685,32	1.661,32	9.019	1.676,27	1.637,26	384	1.661,88	1.624,20	0	0,00	
2000,01-2500	11.358	2.194,10	2.164,94	1.126	2.179,62	2.141,76	82	2.168,12	2.144,86	0	0,00	
2500,01-3000	3.853	2.722,63	2.710,12	294	2.721,12	2.718,07	28	2.762,11	2.770,36	0	0,00	
3000,01-3500	1.862	3.192,23	3.161,41	214	3.259,82	3.258,62	4	3.164,79	3.151,67	0	0,00	
3500,01-4000	496	3.710,15	3.703,56	23	3.660,67	3.623,44	1	3.524,78	3.524,78	0	0,00	
>4000,01	318	4.489,61	4.340,98	14	4.494,01	4.346,58	0	0,00		0	0,00	
<b>ΣΥΝΟΛΟ</b>	<b>925.349</b>	<b>803,12</b>	<b>633,94</b>	<b>378.261</b>	<b>638,78</b>	<b>544,46</b>	<b>87.793</b>	<b>541,41</b>	<b>472,08</b>	<b>702</b>	<b>781,46</b>	<b>783,30</b>

**Πίνακας 5:**

Κατανομή συνταξιοδοτικής δαπάνης δικαιούχων γυναικών ανά εύρος ποσού. **Περιλαμβάνει τις κρατήσεις φόρου και τις κρατήσεις υπέρ υγείας και ΑΚΑΓΕ ενώ δεν περιλαμβάνει την παροχή ΕΚΑΣ.**

Στον Πίνακα 6 που ακολουθεί παρουσιάζονται αναλυτικά στοιχεία του πλήθους των κύριων και επικουρικών συντάξεων καθώς και των μερισμάτων που λαμβάνουν οι συνταξιούχοι. Από την κατανομή του πλήθους των συντάξεων ανά συνταξιούχο παρατηρείται πως 1.269.911 συνταξιούχοι λαμβάνουν 1 μόνο σύνταξη, 954.310 λαμβάνουν 2 συντάξεις και 341.091 συνταξιούχοι λαμβάνουν 3 συντάξεις ενώ πολύ περιορισμένος αριθμός λαμβάνει πάνω από 7 συντάξεις.

Αριθμός Καταβαλλόμενων Συντάξεων	Κύριες Συντάξεις	Επικουρικές Συντάξεις	Μερίσματα	Λοιπές Συντάξεις	Πλήθος
10	4	4	2	0	2
10	3	3	4	0	1
9	5	2	2	0	1
9	4	2	2	1	1
9	4	2	3	0	1
9	4	3	2	0	3
9	3	2	4	0	1
8	6	2	0	0	1
8	5	2	1	0	3
8	5	3	0	0	1
8	4	0	4	0	1
8	4	1	3	0	1
8	4	2	2	0	26
8	4	3	1	0	3
8	3	1	4	0	2
8	3	2	1	2	1
8	3	2	3	0	4
8	3	3	2	0	16
8	2	1	5	0	1
8	2	4	2	0	4
7	5	1	1	0	2
7	5	2	0	0	1
7	4	0	3	0	2
7	4	1	2	0	52
7	4	2	1	0	61
7	4	3	0	0	5
7	3	0	4	0	5
7	3	1	3	0	44
7	3	2	2	0	165
7	3	3	1	0	48
7	3	4	0	0	4
7	2	1	4	0	6
7	2	2	3	0	2
7	2	3	2	0	13
6	5	1	0	0	2



Αριθμός Καταβαλλόμενων Συντάξεων	Κύριες Συντάξεις	Επικουρικές Συντάξεις	Μερίσματα	Λοιπές Συντάξεις	Πλήθος
6	4	0	2	0	19
6	4	1	1	0	98
6	4	2	0	0	115
6	3	0	2	1	1
6	3	0	3	0	24
6	3	1	1	1	4
6	3	1	2	0	377
6	3	2	1	0	734
6	3	3	0	0	57
6	2	0	4	0	14
6	2	1	1	2	1
6	2	1	2	1	1
6	2	1	3	0	330
6	2	2	1	1	3
6	2	2	2	0	3.282
6	2	3	1	0	63
6	2	4	0	0	1
6	1	1	4	0	2
6	1	3	2	0	2
5	5	0	0	0	1
5	4	0	1	0	22
5	4	1	0	0	160
5	3	0	0	2	1
5	3	0	2	0	172
5	3	1	0	1	12
5	3	1	1	0	1.091
5	3	2	0	0	1.422
5	2	0	1	2	1
5	2	0	2	1	4
5	2	0	3	0	130
5	2	1	0	2	7
5	2	1	1	1	75
5	2	1	2	0	3.489
5	2	2	0	1	17
5	2	2	1	0	7.813
5	2	3	0	0	107
5	1	0	2	2	1
5	1	0	4	0	17
5	1	1	0	3	3
5	1	1	1	2	6
5	1	1	2	1	1

Αριθμός Καταβαλλόμενων Συντάξεων	Κύριες Συντάξεις	Επικουρικές Συντάξεις	Μερίσματα	Λοιπές Συντάξεις	Πλήθος
5	1	1	3	0	157
5	1	2	1	1	1
5	1	2	2	0	148
5	1	3	1	0	3
5	0	3	2	0	1
4	4	0	0	0	76
4	3	0	0	1	4
4	3	0	1	0	377
4	3	1	0	0	2.901
4	2	0	0	2	40
4	2	0	1	1	11
4	2	0	2	0	2.352
4	2	1	0	1	229
4	2	1	1	0	20.072
4	2	2	0	0	33.715
4	1	0	0	3	10
4	1	0	1	2	6
4	1	0	2	1	3
4	1	0	3	0	168
4	1	1	0	2	56
4	1	1	1	1	4
4	1	1	2	0	2.494
4	1	2	0	1	6
4	1	2	1	0	720
4	1	3	0	0	7
4	0	0	2	2	2
4	0	0	4	0	1
4	0	1	1	2	1
4	0	1	3	0	1
4	0	2	2	0	4
3	3	0	0	0	2.238
3	2	0	0	1	228
3	2	0	1	0	6.990
3	2	1	0	0	85.399
3	1	0	0	2	95
3	1	0	1	1	6
3	1	0	2	0	36.594
3	1	1	0	1	882
3	1	1	1	0	207.248
3	1	2	0	0	1.335
3	0	0	0	3	2

Αριθμός Καταβαλλόμενων Συντάξεων	Κύριες Συντάξεις	Επικουρικές Συντάξεις	Μερίσματα	Λοιπές Συντάξεις	Πλήθος
3	0	0	1	2	19
3	0	0	2	1	1
3	0	0	3	0	13
3	0	1	2	0	33
3	0	2	1	0	8
2	2	0	0	0	82.701
2	1	0	0	1	3.206
2	1	0	1	0	60.312
2	1	1	0	0	800.459
2	0	0	0	2	5.354
2	0	0	1	1	1
2	0	0	2	0	1.058
2	0	1	0	1	4
2	0	1	1	0	1.124
2	0	2	0	0	91
1	1	0	0	0	1.255.110
1	0	0	0	1	239
1	0	0	1	0	9179
1	0	1	0	0	5383
					<b>2.649.048</b>

**Πίνακας 6:** Πλήθος συντάξεων (κύριων, επικουρικών και μερισμάτων) ανά συνταξιούχο.

## 2.2 Κατανομή Συνταξιούχων ανά Ηλικία

Στους Πίνακες 7 και 8 που ακολουθούν αποτυπώνονται στοιχεία σχετικά με την ηλικιακή σύνθεση των συνταξιούχων ανδρών και γυναικών ανά κατηγορία σύνταξης. Συνταξιούχοι ηλικίας μικρότερης των 25 ετών λαμβάνουν συντάξεις λόγω θανάτου ή αναπηρίας. Η πλειοψηφία των συνταξιούχων ανδρών (σε ποσοστό 18,6% του συνόλου) είναι ηλικίας μεταξύ 66-70 ετών ενώ των συνταξιούχων γυναικών (σε ποσοστό 16,5 του συνόλου) είναι ηλικίας μεταξύ 76-80 ετών. Υπενθυμίζεται, ότι για τον υπολογισμό του μέσου εισοδήματος από συντάξεις αθροίζονται στην κατηγορία σύνταξης γήρατος και όλες οι συντάξεις άλλων κατηγοριών (θανάτου, αναπηρίας) που ενδεχομένως λαμβάνει ένας συνταξιούχος.

**Κατανομή Συνταξιούχων Ανδρών**

Ηλικία	Γήρατος			Θανάτου			Αναπηρίας			Λοιπές			Όλες οι Συντάξεις		Ποσοστό (%) επί του συνόλου
	Πλήθος	Μ.Ο. (€)	Διάμεσος (€)	Πλήθος	Μ.Ο. (€)	Διάμεσος (€)	Πλήθος	Μ.Ο. (€)	Διάμεσος (€)	Πλήθος	Μ.Ο. (€)	Διάμεσος (€)	Πλήθος	Μ.Ο.	
<=25	0	0,00		13.736	318,14	265,17	1.501	740,54	783,30	227	786,09	783,30	15.464	366,00	1,23
26-50	10.027	1.418,04	1.434,18	4.020	491,51	411,80	18.997	629,01	531,39	448	775,10	783,30	33.492	850,68	2,66
51-55	20.612	1.488,90	1.479,21	1.846	514,81	438,16	11.363	670,26	562,69	52	787,82	783,30	33.873	1.160,12	2,69
56-60	59.214	1.550,46	1.529,92	2.266	559,77	466,12	17.300	714,73	602,08	37	775,89	783,30	78.817	1.338,18	6,27
61-65	152.976	1.407,22	1.427,92	2.061	580,57	498,80	21.365	716,04	613,90	16	785,75	783,30	176.418	1.313,81	14,04
66-70	210.724	1.263,11	1.292,43	1.475	653,16	530,35	21.571	693,36	602,89	11	790,43	783,30	233.781	1.206,67	18,60
71-75	188.660	1.085,71	1.000,01	909	755,94	640,77	16.909	652,52	571,32	7	783,30	783,30	206.485	1.048,77	16,43
76-80	189.121	967,22	803,62	872	725,51	668,87	15.054	611,04	524,10	2	783,30	783,30	205.049	940,04	16,31
81-85	147.448	876,22	676,44	919	672,81	608,55	10.347	599,04	502,31	3	783,30	783,30	158.717	856,97	12,63
86-90	79.507	808,89	608,69	651	686,45	613,69	5.562	588,01	486,84	3	783,30	783,30	85.723	793,63	6,82
91-95	21.658	819,48	602,08	274	662,29	603,89	1.965	570,40	486,84	0	0,00		23.897	797,20	1,90
>95	4.187	807,63	563,99	84	591,79	559,69	492	541,16	486,84	0	0,00		4.763	776,30	0,38
Απροσδιόριστη	462	972,15	845,77	0	0,00		2	393,42	393,42	0	0,00		464	969,66	0,04
<b>ΣΥΝΟΛΟ</b>	<b>1.084.596</b>	<b>1.125,76</b>	<b>1.068</b>	<b>29.113</b>	<b>458,24</b>	<b>391,55</b>	<b>142.428</b>	<b>662,69</b>	<b>568,75</b>	<b>806</b>	<b>779,63</b>	<b>783,30</b>	<b>1.256.943</b>	<b>1.057,61</b>	<b>100,00</b>

**Πίνακας 7:** Κατανομή Συνταξιούχων Ανδρών και μεικτού εισοδήματος από συντάξεις ανά Ηλικία και Κατηγορία Σύνταξης

Κατανομή Συνταξιούχων Γυναικών															
Ηλικία	Γήρατος			Θανάτου			Αναπηρίας			Λοιπές			Όλες οι Συντάξεις		
	Πλήθος	Μ.Ο. (€)	Διάμεσος(€)	Πλήθος	Μ.Ο. (€)	Διάμεσος (€)	Πλήθος	Μ.Ο. (€)	Διάμεσος (€)	Πλήθος	Μ.Ο. (€)	Διάμεσος (€)	Πλήθος	Μ.Ο.	Ποσοστό (%) επί του συνόλου
<=25	0	0,00		13.763	328,40	278,44	1.087	744,34	783,30	154	785,85	783,30	15.004	363,23	1,08
26-50	5.977	1.160,20	1.120,01	26.906	388,76	349,09	10.536	618,62	511,23	299	780,55	783,30	43.718	552,31	3,14
51-55	34.670	979,42	976,19	16.309	547,99	530,34	6.292	608,87	493,02	62	778,88	783,30	57.333	815,81	4,12
56-60	74.943	1.067,93	1.037,22	24.827	623,06	565,91	9.013	592,48	486,84	47	786,64	783,30	108.830	926,95	7,82
61-65	106.849	1.087,64	1.023,19	31.069	646,94	576,26	10.570	553,99	485,75	48	778,41	783,30	148.536	957,38	10,67
66-70	146.918	888,70	718,72	38.250	695,66	589,27	11.858	530,12	484,95	41	778,53	783,30	197.067	829,63	14,16
71-75	146.399	752,32	592,95	38.591	713,94	588,37	10.538	509,70	481,70	22	783,30	783,30	195.550	731,68	14,05
76-80	161.988	690,86	565,42	55.897	695,66	566,85	11.392	483,63	428,05	20	787,22	783,30	229.297	681,74	16,47
81-85	134.906	636,65	494,70	60.427	677,42	548,52	8.180	480,72	383,00	5	783,30	783,30	203.518	642,49	14,62
86-90	80.889	600,99	428,05	48.263	667,49	530,51	5.208	492,02	360,00	4	685,39	783,30	134.364	620,66	9,65
91-95	24.573	598,90	379,70	18.760	665,84	530,34	2.472	479,65	360,00	0	0,00		45.805	619,88	3,29
>95	6.929	570,68	360,00	5.161	665,43	530,33	646	512,02	360,00	0	0,00		12.736	606,10	0,91
Απροσδιόριστη	308	774,11	688,55	38	556,18	568,50	1	66,51	66,51	0	0,00		347	748,20	0,02
<b>ΣΥΝΟΛΟ</b>	<b>925.349</b>	<b>803</b>	<b>634</b>	<b>378.261</b>	<b>638,78</b>	<b>544,46</b>	<b>87.793</b>	<b>541,41</b>	<b>472,08</b>	<b>702</b>	<b>781,46</b>	<b>783,30</b>	<b>1.392.105</b>	<b>741,95</b>	<b>100,00</b>

**Πίνακας 8:** Κατανομή Συνταξιούχων Γυναικών και μεικτού εισοδήματος από συντάξεις ανά ηλικία και κατηγορία σύνταξης

Στον Πίνακα 9 και το διάγραμμα 1 παρουσιάζονται αναλυτικά στοιχεία σχετικά με την κατανομή των συνταξιούχων και του εισοδήματός τους ανά ηλικία. Παρατηρείται, πως το 25% των συνταξιούχων είναι ηλικίας άνω των 81 ετών, το 32% κυμαίνεται μεταξύ 71 και 80 ετών, το 39% μεταξύ 51 έως 70 ετών ενώ μόλις το 1% είναι συνταξιούχοι ηλικίας μικρότερης των 25 ετών. Συνταξιούχοι ηλικίας μεταξύ 56-65 ετών λαμβάνουν τα υψηλότερα ποσά σύνταξης.

Ηλικία	Πλήθος Συνταξιούχων	Μηνιαίο Ποσό(€)	Μέσος Όρος(€)
<=25	30.468	11.109.731,31 €	364,64
26-50	77.210	52.636.875,29 €	681,74
51-55	91.206	86.069.569,13 €	943,68
56-60	187.647	206.350.405,02 €	1099,67
61-65	324.954	373.984.816,37 €	1150,89
66-70	430.848	445.589.690,88 €	1034,22
71-75	402.035	359.634.598,18 €	894,54
76-80	434.346	349.076.157,06 €	803,68
81-85	362.235	266.773.364,98 €	736,46
86-90	220.087	151.426.193,04 €	688,03
91-95	69.702	47.444.348,06 €	680,67
>95	17.499	11.416.788,61 €	652,43
Απροσδιόριστη	811	709.547,86 €	874,9
<b>ΣΥΝΟΛΟ</b>	<b>2.649.048</b>	<b>2.362.222.085,79 €</b>	

**Πίνακας 9:** Πλήθος Συνταξιούχων και μέσο μηνιαίο εισόδημα ανά Ηλικία

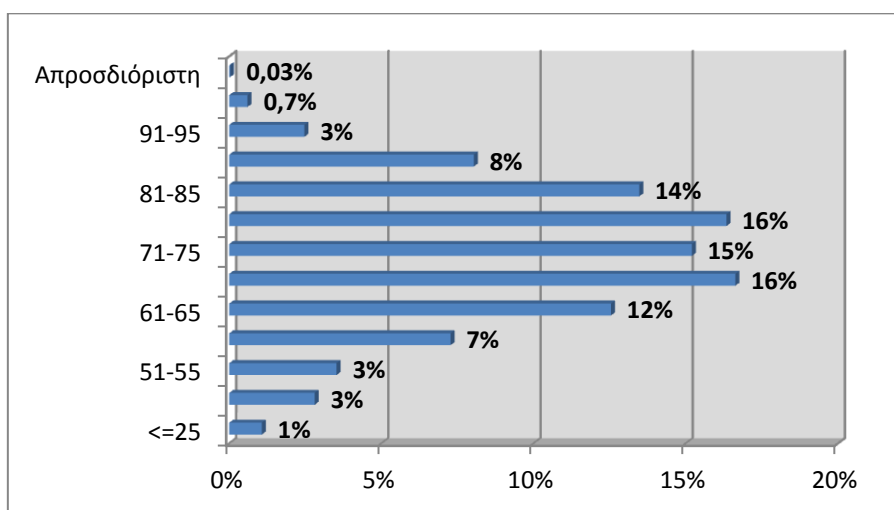

**Διάγραμμα 1 :** Ποσοστιαία Κατανομή Συνταξιούχων ανά Ηλικία

### 2.3 Ροές Συνταξιούχων ανά Φορέα Κοινωνικής Ασφάλισης

Στους πίνακες 10 και 11 αποτυπώνεται η μηνιαία εισροή νέων συνταξιούχων με οριστική απόφαση συνταξιοδότησης και με προσωρινή απόφαση συνταξιοδότησης αντίστοιχα και η δαπάνη για την καταβολή των αναδρομικών και του ποσού των συντάξεων ανά φορέα κοινωνικής ασφάλισης. Σύμφωνα με τα στοιχεία του Μαΐου, το συνολικό πληρωτέο ποσό των καταβαλλόμενων αναδρομικών στους νέους συνταξιούχους με οριστική απόφαση συνταξιοδότησης ανήλθε σε **55.702.335,26€** και το συνολικό ποσό συντάξεων σε **6.466.477,88€** για την πληρωμή **16.278** συντάξεων. Αντίστοιχα, το συνολικό πληρωτέο στους νέους συνταξιούχους με προσωρινή απόφαση συνταξιοδότησης σε **6.499.937,32€** και στο συνολικό ποσό συντάξεων **1.219.205€** για την πληρωμή **2.212** προσωρινών συντάξεων. Αναλυτικά στοιχεία ανά ταμείο και κατηγορία σύνταξης παρουσιάζονται στους Πίνακες 10 και 11 που ακολουθούν.

Μήνας	Φορέας Κοινωνικής Ασφάλισης (Συντομογραφία)	Πλήθος Νέων Συνταξιούχων με Οριστική Απόφαση Συνταξιοδότησης				Σύνολο	Συνολικό Ποσό Καταβαλλόμενων Αναδρομικών (€)	Μ.Ο. Αναδρομικών (€)	Συνολικό Ποσό Καταβαλλόμενων Συντάξεων (€)	Μ.Ο. Σύνταξης (€)
		Γήρατος	Θανάτου	Αναπηρίας	Λοιπά					
ΜΑΪΟΣ 2016	ΙΚΑ	2.542	1.789	399		4.730	17.837.865,82	3.771,22	2.655.685,36	561,46
	ΣΥΓΧΩΝΕΥΘΕΝΤΑ ΙΚΑ	169	90	5		264	1.129.555,61	4.278,62	224.017,09	848,55
	ΔΗΜΟΣΙΟ	1.004	610	40		1.654	3.068.998,63	1.855,50	1.325.377,66	801,32
	ΟΑΕΕ	223	357	17	23	620	4.369.546,64	7.047,66	349.210,26	563,24
	ΟΓΑ	659	20	217		896	3.202.062,22	3.573,73	332.776,47	371,4
	ΕΤΑΑ	209	117	30		356	3.458.640,54	9.715,28	276.704,51	777,26
	ΝΑΤ	73	145	4		222	557.575,00	2.511,60	146.006,15	657,69
	ΕΤΑΠ-ΜΜΕ	10	12	2		24	170.049,12	7.085,38	16.094,85	670,62
	ΤΡΑΠΕΖΑ ΤΗΣ ΕΛΛΑΔΟΣ		5			5	9.340,78	1.868,16	4.603,55	920,71
	ΕΤΕΑΕΠ	4.709	1.991	325		7.025	21.781.842,73	3.100,62	1.106.576,65	157,52
	ΜΕΡΙΣΜΑΤΑ	234	248			482	116.858,17	242,44	29.425,33	61,05
	<b>ΣΥΝΟΛΟ</b>	<b>9.832</b>	<b>5.384</b>	<b>1.039</b>	<b>23</b>	<b>16.278</b>	<b>55.702.335,26</b>		<b>6.466.477,88</b>	
ΑΠΡΙΛΙΟΣ 2016	ΙΚΑ	2.523	1.720	365		4.608	16.463.727,81	3.572,86	2.580.732,62	560,05
	ΣΥΓΧΩΝΕΥΘΕΝΤΑ ΙΚΑ	408	132	12	1	553	2.341.557,41	4.234,28	484.899,58	876,85
	ΔΗΜΟΣΙΟ	997	627	33		1.657	3.301.608,30	1.992,52	1.312.869,68	792,32
	ΟΑΕΕ	154	434	18	9	615	3.575.645,72	5.814,06	349.507,56	568,3
	ΟΓΑ	591	128	170		889	2.916.328,32	3.280,46	324.754,84	365,3
	ΕΤΑΑ	247	66	13		326	3.318.556,85	10.179,62	263.657,84	808,77
	ΝΑΤ	135	200	12		347	1.064.809,48	3.068,62	226.366,78	652,35
	ΕΤΑΠ-ΜΜΕ	13	6	2		21	84.633,94	4.030,19	15.312,94	729,19
	ΤΡΑΠΕΖΑ ΤΗΣ ΕΛΛΑΔΟΣ	4	5			9	14.121,28	1.569,03	9.674,90	1074,99
	ΕΤΕΑΕΠ	4.835	1.997	306		7.138	23.141.267,92	3.241,98	1.120.165,83	156,93
	ΜΕΡΙΣΜΑΤΑ	198	257			455	136.351,56	299,67	32.358,29	71,12



	<b>ΣΥΝΟΛΟ</b>	<b>10.105</b>	<b>5.572</b>	<b>931</b>	<b>10</b>	<b>16.618</b>	<b>56.358.608,59</b>		<b>6.720.300,86</b>	
<b>ΜΑΡΤΙΟΣ 2016</b>	ΙΚΑ	1.923	1.343	392		3.658	13.040.168,54	3.564,84	2.059.025,31	562,88
	ΣΥΓΧΩΝΕΥΘΕΝΤΑ ΙΚΑ	369	195	15	3	582	2.793.366,54	4.799,60	533.257,53	916,25
	ΔΗΜΟΣΙΟ	911	617	36		1.564	3.245.316,70	2.075,01	1.258.062,31	804,39
	ΟΑΕΕ	171	523	16	31	741	4.582.690,26	6.184,47	407.756,41	550,28
	ΟΓΑ	700	232	152		1084	3.157.094,82	2.912,45	362.759,54	334,65
	ΕΤΑΑ	283	99	7		389	4.652.539,47	11.960,26	298.314,64	766,88
	ΕΤΑΠ-ΜΜΕ	19	7	3		29	98.619,24	3.400,66	17.745,15	611,9
	ΤΡΑΠΕΖΑ ΤΗΣ ΕΛΛΑΔΟΣ		11			11	22.392,22	2.035,66	9.266,74	842,43
	ΜΤΣ-ΣΥ	2				2	15.008,16	7.504,08	1.762,47	881,24
	ΕΤΕΑΕΠ	3.785	1.572	306		5.663	17.999.760,52	3.178,48	874.291,13	154,39
	ΜΕΡΙΣΜΑΤΑ	214	229	1		444	141.107,97	317,81	28.672,51	64,58
	<b>ΣΥΝΟΛΟ</b>	<b>8.377</b>	<b>4.828</b>	<b>928</b>	<b>34</b>	<b>14.167</b>	<b>49.748.064</b>		<b>5.850.914</b>	

**Πίνακας 10:** Κατανομή νέων Πληρωμών συνταξιούχων με οριστική απόφαση συνταξιοδότησης ανά Φορέα Κοινωνικής Ασφάλισης και κατηγορία σύνταξης και συνολικό ποσό καταβαλλόμενων αναδρομικών

Φορέας Κοινωνικής Ασφάλισης (Συντομογραφία)	Γήρατος	Θανάτου	Αναπηρίας	Λοιπά	Σύνολο	Συνολικό Ποσό Καταβαλλόμενων Αναδρομικών(€)	Μ.Ο. Αναδρομικών (€)	Συνολικό Ποσό Καταβαλλόμενων Συντάξεων(€)	Μ.Ο. Σύνταξης (€)
ΙΚΑ	1.040	63	207	8	1.318	2.966.599,19	2.250,83	616.565,25	467,80
ΣΥΓΧΩΝΕΥΘΕΝΤΑ ΙΚΑ	2		1		3	33.075,62	11.025,21	3.213,22	1.071,07
ΟΑΕΕ	731	42	64		837	3.173.583,58	3.791,62	551.990,39	659,49
ΕΤΑΑ	32	22			54	326.678,93	6049,61	47436,14	878,45
<b>ΣΥΝΟΛΟ</b>	<b>1.805</b>	<b>127</b>	<b>272</b>	<b>8</b>	<b>2.212</b>	<b>6.499.937,32</b>		<b>1.219.205,00</b>	

**Πίνακας 11:** Κατανομή νέων πληρωμών συνταξιούχων με προσωρινή απόφαση συνταξιοδότησης ανά Φορέα Κοινωνικής Ασφάλισης και κατηγορία σύνταξης και συνολικό ποσό καταβαλλόμενων αναδρομικών

Στον πίνακα 12 παρουσιάζονται αναλυτικά στοιχεία σχετικά με την κατανομή των συνταξιούχων ανά ηλικία, κατηγορία σύνταξης και φορέα ασφάλισης. Παρατηρείται πως για το μήνα Μάιο, ο μεγαλύτερος αριθμός νέων κύριων συντάξεων εντοπίζεται στο ΙΚΑ σε ποσοστό 57% και η πλειοψηφία αφορά σε συνταξιούχους ηλικίας 56-60 ετών και 61-65 ετών.

Φορέας Κοινωνικής Ασφάλισης	Ηλικία	Γήρατος	Θανάτου	Αναπηρίας	Χωρίς Ένδειξη Κατηγορίας	Σύνολο	Μ.Ο. Σύνταξης (€)
<b>ΔΗΜΟΣΙΟ</b>	<=25	0	76	0	0	76	316,29
	26-50	151	18	16	0	185	944,77
	51-55	273	27	12	0	312	850,68
	56-60	316	51	6	0	373	845,13
	61-65	208	57	4	0	269	892,25
	66-70	48	82	2	0	132	778,71
	71-75	4	75	0	0	79	719,89
	76-80	3	85	0	0	88	729,98
	81-85	1	75	0	0	76	636,34
	86-90	0	51	0	0	51	518,65
	91-95	0	11	0	0	11	539,03
	>95	0	0	0	0	0	0,00
	Other	0	0	0	0	0	0,00
	<b>Σύνολο</b>	<b>1.004</b>	<b>608</b>	<b>40</b>	<b>0</b>	<b>1.652</b>	<b>801,53</b>
<b>ΙΚΑ</b>	<=25	0	132	4	0	136	195,05
	26-50	10	96	152	0	258	444,10
	51-55	444	68	79	0	591	614,93
	56-60	798	111	90	0	999	733,10
	61-65	946	190	42	0	1.178	627,84
	66-70	285	211	16	0	512	506,65
	71-75	45	223	4	0	272	426,09
	76-80	8	341	5	0	354	398,76
	81-85	3	248	5	0	256	378,54
	86-90	1	131	1	0	133	386,45
	91-95	0	27	0	0	27	364,20
	>95	0	6	0	0	6	238,66
	Other	0	0	0	0	0	0,00
	<b>Σύνολο</b>	<b>2.540</b>	<b>1.784</b>	<b>398</b>	<b>0</b>	<b>4.722</b>	<b>561,74</b>
<b>ΟΑΕΕ</b>	<=25	0	3	0	4	7	529,79
	26-50	0	4	3	5	12	668,61
	51-55	1	15	4	2	22	568,13
	56-60	2	26	2	3	33	623,12
	61-65	83	33	5	2	123	713,95
	66-70	97	60	2	3	162	605,41
	71-75	30	62	1	1	94	479,94

Φορέας Κοινωνικής Ασφάλισης	Ηλικία	Γήρατος	Θανάτου	Αναπηρίας	Χωρίς Ένδειξη Κατηγορίας	Σύνολο	Μ.Ο. Σύνταξης (€)
	76-80	8	68	0	1	77	468,58
	81-85	1	63	0	2	66	425,43
	86-90	0	20	0	0	20	402,34
	91-95	0	3	0	0	3	301,41
	>95	0	0	0	0	0	0,00
	Other	0	0	0	0	0	0,00
	<b>Σύνολο</b>	<b>222</b>	<b>357</b>	<b>17</b>	<b>23</b>	<b>619</b>	<b>563,67</b>
Ταμεία Συγγ/θέντα στο ΙΚΑ	<=25	1	9	0	0	10	308,28
	26-50	8	3	1	0	12	659,99
	51-55	17	4	1	0	22	747,97
	56-60	110	3	1	0	114	914,47
	61-65	29	10	0	0	39	872,07
	66-70	4	13	0	0	17	854,12
	71-75	0	11	0	0	11	962,62
	76-80	0	13	1	0	14	956,12
	81-85	0	12	1	0	13	887,46
	86-90	0	9	0	0	9	756,61
	91-95	0	1	0	0	1	1.166,73
	>95	0	0	0	0	0	0,00
	Other	0	0	0	0	0	0,00
	<b>Σύνολο</b>	<b>169</b>	<b>88</b>	<b>5</b>	<b>0</b>	<b>262</b>	<b>853,91</b>
ΤΡΑΠΕΖΑ ΤΗΣ ΕΛΛΑΔΟΣ	<=25	0	0	0	0	0	0,00
	26-50	0	0	0	0	0	0,00
	51-55	0	1	0	0	1	1.006,05
	56-60	0	0	0	0	0	0,00
	61-65	0	1	0	0	1	441,98
	66-70	0	0	0	0	0	0,00
	71-75	0	1	0	0	1	930,53
	76-80	0	2	0	0	2	1.112,50
	81-85	0	0	0	0	0	0,00
	86-90	0	0	0	0	0	0,00
	91-95	0	0	0	0	0	0,00
	>95	0	0	0	0	0	0,00
	Other	0	0	0	0	0	0,00
	<b>Σύνολο</b>	<b>0</b>	<b>5</b>	<b>0</b>	<b>0</b>	<b>5</b>	<b>920,71</b>
ΕΤΑΑ	<=25	0	19	1	0	20	322,78
	26-50	0	9	9	0	18	596,06
	51-55	21	4	6	0	31	544,14
	56-60	16	8	6	0	30	891,74
	61-65	91	8	4	0	103	946,42
	66-70	52	18	2	0	72	780,33

Φορέας Κοινωνικής Ασφάλισης	Ηλικία	Γήρατος	Θανάτου	Αναπηρίας	Χωρίς Ένδειξη Κατηγορίας	Σύνολο	Μ.Ο. Σύνταξης (€)
	71-75	20	11	0	0	31	736,87
	76-80	8	30	0	0	38	687,19
	81-85	1	4	1	0	6	820,87
	86-90	0	6	0	0	6	1.133,38
	91-95	0	0	1	0	1	1.552,44
	>95	0	0	0	0	0	0,00
	Other	0	0	0	0	0	0,00
	<b>Σύνολο</b>	<b>209</b>	<b>117</b>	<b>30</b>	<b>0</b>	<b>356</b>	<b>777,26</b>
ΕΤΑΠ-ΜΜΕ	<=25	0	4	0	0	4	207,95
	26-50	3	1	1	0	5	762,60
	51-55	1	1	0	0	2	490,48
	56-60	2	1	1	0	4	678,80
	61-65	2	1	0	0	3	1.071,90
	66-70	2	0	0	0	2	834,69
	71-75	0	3	0	0	3	692,96
	76-80	0	1	0	0	1	789,95
	81-85	0	0	0	0	0	0,00
	86-90	0	0	0	0	0	0,00
	91-95	0	0	0	0	0	0,00
	>95	0	0	0	0	0	0,00
	Other	0	0	0	0	0	0,00
	<b>Σύνολο</b>	<b>10</b>	<b>12</b>	<b>2</b>	<b>0</b>	<b>24</b>	<b>670,62</b>
ΟΓΑ	<=25	0	7	10	0	17	401,82
	26-50	1	2	50	0	53	373,51
	51-55	2	1	30	0	33	434,06
	56-60	7	4	50	0	61	390,49
	61-65	11	3	61	0	75	395,00
	66-70	587	1	15	0	603	375,77
	71-75	28	2	0	0	30	204,19
	76-80	17	0	0	0	17	249,68
	81-85	4	0	0	0	4	176,51
	86-90	1	0	0	0	1	108,29
	91-95	0	0	0	0	0	0,00
	>95	0	0	0	0	0	0,00
	Other	0	0	0	0	0	0,00
	<b>Σύνολο</b>	<b>658</b>	<b>20</b>	<b>216</b>	<b>0</b>	<b>894</b>	<b>371,55</b>
ΕΤΕΑΕΠ	<=25	7	180	1	0	188	61,22
	26-50	77	110	126	0	313	115,26
	51-55	646	91	68	0	805	172,97
	56-60	1.464	140	82	0	1.686	176,59
	61-65	1.663	212	34	0	1.909	170,95

Φορέας Κοινωνικής Ασφάλισης	Ηλικία	Γήρατος	Θανάτου	Αναπηρίας	Χωρίς Ένδειξη Κατηγορίας	Σύνολο	Μ.Ο. Σύνταξης (€)
	66-70	631	266	10	0	907	160,48
	71-75	165	250	2	0	417	139,72
	76-80	18	333	0	0	351	118,88
	81-85	7	230	1	0	238	104,85
	86-90	2	120	0	0	122	108,96
	91-95	0	15	0	0	15	102,41
	>95	0	2	0	0	2	118,95
	Other	0	0	0	0	0	0,00
	<b>Σύνολο</b>	<b>4.680</b>	<b>1.949</b>	<b>324</b>	<b>0</b>	<b>6.953</b>	<b>157,70</b>
NAT	<=25	0	15	0	0	15	221,83
	26-50	3	3	1	0	7	738,33
	51-55	26	3	1	0	30	893,94
	56-60	21	14	2	0	37	686,79
	61-65	15	12	0	0	27	598,48
	66-70	7	28	0	0	35	561,22
	71-75	1	20	0	0	21	755,24
	76-80	0	32	0	0	32	727,17
	81-85	0	9	0	0	9	750,34
	86-90	0	9	0	0	9	399,67
	91-95	0	0	0	0	0	0,00
	>95	0	0	0	0	0	0,00
	Other	0	0	0	0	0	0,00
	<b>Σύνολο</b>	<b>73</b>	<b>145</b>	<b>4</b>	<b>0</b>	<b>222</b>	<b>657,69</b>
<b>ΓΕΝΙΚΟ ΣΥΝΟΛΟ</b>	<b>9.565</b>	<b>5.085</b>	<b>1.036</b>	<b>23</b>	<b>15.709</b>		

**Πίνακας 12:** Κατανομή νέων συνταξιούχων ανά ηλικία, κατηγορία σύνταξης & Φορέα Κοινωνικής Ασφάλισης

Στον Πίνακα 13 που ακολουθεί παρουσιάζονται αναλυτικά στοιχεία για το πλήθος των αναστολών συντάξεων και το ποσό αναστολής λόγω ληξιαρχικών μεταβολών (θάνατος, γάμος) ανά ταμείο. Το μήνα Μάιο διακόπηκαν **7.996** συντάξεις συνολικού ποσού **3.671.612,95 €** από τις οποίες **1.971** ήταν επικουρικές (ΕΤΕΑΕΠ).

Φορέας	Γήρατος	Θανάτου	Αναπηρίας	Χωρίς Ένδειξη	Πλήθος	Πληρωτέο Τελικό(€)
ΙΚΑ	987	646	239	0	1.872	1.141.289,08
ΣΥΓΧΩΝΕΥΘΕΝΤΑ ΙΚΑ	90	54	6	1	151	143.586,32
ΔΗΜΟΣΙΟ	342	320	90	0	752	559.034,64
ΟΑΕΕ	345	217	75	9	646	441.128,43
ΟΓΑ	1.721	3	363	0	2.087	806.166,59
ΕΤΑΑ	79	37	4	0	120	106.116,48
ΝΑΤ	93	69	13	0	175	138.558,82
ΕΤΑΠ-ΜΜΕ	3	2	0	0	5	5.229,00
ΤΡΑΠΕΖΑ ΤΗΣ ΕΛΛΑΔΟΣ	3	0	0	0	3	1.885,07
ΕΤΕΑΕΠ	1.273	552	146	0	1.971	307.700,96
ΜΕΡΙΣΜΑΤΑ	130	83	1	0	214	20.917,56
<b>ΣΥΝΟΛΟ</b>	<b>5.066</b>	<b>1.983</b>	<b>937</b>	<b>10</b>	<b>7.996</b>	<b>3.671.612,95</b>

**Πίνακας 13:** Κατανομή πλήθους Αναστολών Συντάξεων λόγω ληξιαρχικών μεταβολών και ποσού ανά ταμείο

## 2.4 Ανάλυση Συντάξεων ανά Κατηγορία και κλίμακα ποσού

Το Μάιο του 2016 πληρώθηκαν συνολικά **4.563.409** συντάξεις, από τις οποίες οι **2.900.596** ήταν κύριες, **1.243.222** επικουρικές και **419.591** μερίσματα. Η μηνιαία δαπάνη που κατέβαλλαν τα ταμεία ανήλθε σε **2.362.222.085,79 €** και περιλαμβάνει τις κρατήσεις φόρου, τις κρατήσεις υπέρ υγείας και ΑΚΑΓΕ ενώ δεν περιλαμβάνει την παροχή ΕΚΑΣ.

Κατηγορία Σύνταξης	Πλήθος	Μηνιαίο Ποσό	Μέση Σύνταξη	Διάμεσος
<b>A. Κύρια</b>	<b>2.900.596</b>	<b>2.086.322.179,35 €</b>		
Γήρατος	2.002.307	1.620.527.259,60 €	809,33 €	644,39 €
Θανάτου	597.050	301.983.962,47 €	505,79 €	438,16 €
Αναπηρική	267.323	150.091.419,74 €	561,46 €	486,84 €
Ανασφάλιστων Υπερηλικών ΟΓΑ	30.200	10.853.732,81 €	359,40 €	360,00 €
Λοιπά	3.716	2.865.804,73 €	771,21 €	783,30 €
<b>B. Επικουρική</b>	<b>1.243.222</b>	<b>236.898.475,91 €</b>		
Γήρατος	899.917	192.033.211,31 €	213,39 €	195,40 €
Θανάτου	266.241	33.140.050,16 €	124,47 €	114,94 €
Αναπηρική	77.061	11.724.778,28 €	152,15 €	143,11 €
Λοιπά	3	436,16 €	145,39 €	137,19 €
<b>B. Μερίσματα</b>	<b>419.591</b>	<b>39.001.430,53 €</b>		
Γήρατος	326.977	33.767.719,71 €	103,27 €	96,21 €
Θανάτου	92.565	5.223.631,79 €	56,43 €	41,80 €
Αναπηρική	49	10.079,03 €	205,69 €	233,33 €
Λοιπά	0	0,00 €	0,00 €	
<b>ΣΥΝΟΛΟ</b>	<b>4.563.409</b>	<b>2.362.222.085,79 €</b>		

**Πίνακας 14:** Πλήθος Συντάξεων ανά κατηγορία σύνταξης & μηνιαία δαπάνη προ φόρου, μη συμπεριλαμβανομένης της παροχής ΕΚΑΣ, συμπεριλαμβανομένης της κράτησης υπέρ υγείας.

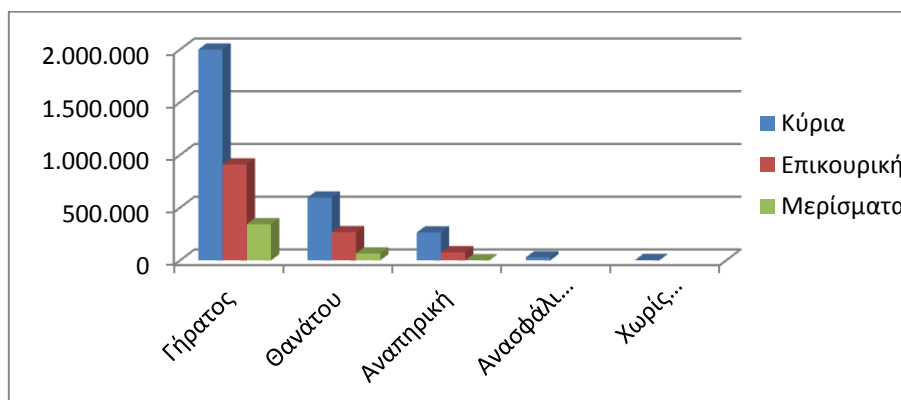

**Διάγραμμα 2:** Κατανομή Συντάξεων ανά Κατηγορία Σύνταξης

Στον Πίνακα 15 παρουσιάζονται τα δεδομένα των συντάξεων (κύριων, επικουρικών και μερισμάτων) σε κλίμακες ανά κατηγορία σύνταξης και εύρος ποσού. Επισημαίνεται, ότι η εν λόγω ανάλυση αφορά σε συντάξεις και όχι εισόδημα συνταξιούχου. Στην κατηγορία «γήρατος» έχουν συμπεριληφθεί και οι συντάξεις ανασφάλιστων υπερηλικών του ΟΓΑ. Τα

ποσά σε κάθε περίπτωση περιλαμβάνουν τις κρατήσεις φόρου, τις κρατήσεις υπέρ υγείας και ΑΚΑΓΕ ενώ δεν περιλαμβάνουν την παροχή ΕΚΑΣ. Ο νέος τρόπος απεικόνισης περιλαμβάνει το σύνολο της δημοσιονομικής δαπάνης για τις συντάξεις με αποτέλεσμα να εμφανίζονται διαφοροποιημένα τα ποσά σε σχέση με τον προηγούμενο τρόπο απεικόνισης (δεν περιελάμβαναν τις κρατήσεις υπέρ υγείας και ΑΚΑΓΕ).

Εύρος Ποσού	Γήρατος		Θανάτου		Αναπηρικές		Λοιπές	
	Πλήθος	Μ.Ο.(€)	Πλήθος	Μ.Ο.(€)	Πλήθος	Μ.Ο.(€)	Πλήθος	Μ.Ο.(€)
<b>A. Κύριες</b>								
0,01-500	659.994	373,69	390.219	335,62	153.872	384,06	137	391,04
500,01-1000	705.491	679,20	162.785	718,71	87.072	673,77	3.579	785,76
1000,01-1500	505.650	1.228,63	40.699	1.178,55	22.675	1.138,01	0	0,00
1500,01-2000	136.540	1.677,91	2.689	1.603,88	3.229	1.679,97	0	0,00
2000,01-2500	22.503	2.109,29	264	2.249,03	382	2.150,17	0	0,00
Άνω των 2500,01	2.329	3.329,85	394	2.917,41	93	2.989,39	0	0,00
<b>ΣΥΝΟΛΟ</b>	<b>2.032.507</b>		<b>597.050</b>		<b>267.323</b>		<b>3.716</b>	
<b>B. Επικουρικές</b>								
0,01-100	42.728	76,70	112.065	74,59	15.607	72,80	0	0,00
100,01-200	431.304	162,25	133.746	145,93	47.839	146,39	3	145,39
200,01-300	314.725	234,61	16.878	228,18	11.250	232,88	0	0,00
300,01-400	73.790	339,53	2.361	334,22	1.473	338,19	0	0,00
400,01-500	21.294	432,18	702	439,62	508	440,22	0	0,00
500,01-1000	15.334	636,51	475	624,30	370	616,39	0	0,00
1000,01-1500	658	1.178,83	10	1.104,51	14	1.112,82	0	0,00
1500,01-2000	78	1.675,57	3	1.805,87	0	0,00	0	0,00
2000,01-2500	4	2.036,51	1	2.137,11	0	0,00	0	0,00
Άνω των 2500,01	2	3.152,48	0	0,00	0	0,00	0	0,00
<b>ΣΥΝΟΛΟ</b>	<b>899.917</b>		<b>266.241</b>		<b>77.061</b>		<b>3</b>	
<b>Γ. Μερίσματα</b>								
0,01-100	177.218	71,78	77.758	38,86	11	52,36	0	0,00
100,01-200	131.573	125,27	13.157	135,57	8	173,17	0	0,00
200,01-300	16.736	245,10	1.476	245,83	18	247,18	0	0,00
300,01-400	1.435	317,99	172	318,08	12	305,71	0	0,00
400,01-500	8	429,93	2	443,97	0	0,00	0	0,00
500,01-1000	7	576,24	0	0,00	0	0,00	0	0,00
1000,01-1500	0	0,00	0	0,00	0	0,00	0	0,00
1500,01-2000	0	0,00	0	0,00	0	0,00	0	0,00
2000,01-2500	0	0,00	0	0,00	0	0,00	0	0,00
Άνω των 2500,01	0	0,00	0	0,00	0	0,00	0	0,00
<b>ΣΥΝΟΛΟ</b>	<b>326.977</b>		<b>92.565</b>		<b>49</b>		<b>0</b>	

**Πίνακας 15:** Κατανομή Συντάξεων ανά εύρος καταβαλλόμενου ποσού. Περιλαμβάνουν τις κρατήσεις φόρου, τις κρατήσεις υπέρ υγείας και ΑΚΑΓΕ ενώ δεν περιλαμβάνουν την παροχή ΕΚΑΣ.



## 2.5 Γεωγραφική κατανομή συντάξεων

Όπως προκύπτει από την επεξεργασία του πεδίου του ταχυδρομικού κώδικα των δικαιούχων στα αρχεία των συντάξεων, ο μεγαλύτερος αριθμός συντάξεων καταβάλλεται στην Αττική (1.769.584) και την Κεντρική Μακεδονία (752.851). Ακολουθεί η Θεσσαλία με 314.883 συντάξεις και η Δυτική Ελλάδα με 265.911. Στον πίνακα 16 αποτυπώνεται η γεωγραφική κατανομή των συντάξεων ανά περιφέρεια και κατηγορία σύνταξης.

Περιφέρεια	Σύνολο Συντάξεων	Γήρατος	Θανάτου	Αναπηρίας	Άλλη/Χωρίς Ένδειξη
Ανατολικής Μακεδονίας Θράκης	241.589	175.068	40.870	25.478	173
Κεντρικής Μακεδονίας	752.851	542.297	150.788	59.150	616
Ηπείρου	152.667	111.931	25.732	14.876	128
Δυτικής Μακεδονίας	113.373	82.262	21.171	9.870	70
Θεσσαλίας	314.883	225.842	57.696	31.068	277
Ιονίων Νήσων	80.431	58.135	15.187	7.050	59
Στερεάς Ελλάδας	226.158	160.269	47.220	18.526	143
Αττικής	1.769.584	1.243.787	427.312	97.011	1.474
Δυτικής Ελλάδας	265.911	191.152	50.551	23.924	284
Πελοποννήσου	226.801	168.320	39.404	18.906	171
Κρήτης	228.214	162.619	41.844	23.584	167
Νοτίου Αιγαίου	100.497	72.890	19.991	7.522	94
Βορείου Αιγαίου	80.394	57.431	15.871	7.041	51
Χωρίς Τιμές	10.056	7.398	2.219	427	12
<b>ΣΥΝΟΛΟ</b>	<b>4.563.409</b>	<b>3.259.401</b>	<b>955.856</b>	<b>344.433</b>	<b>3.719</b>

**Πίνακας 16** Γεωγραφική Κατανομή Συντάξεων

Για 10.056 εγγραφές δεν υπήρχε ένδειξη ΤΚ και για το λόγο αυτό δεν περιλαμβάνονται στον πίνακα 16. Στο χάρτη που ακολουθεί αποτυπώνεται ο αριθμός των συντάξεων που καταβάλλεται στις 13 περιφέρειες της χώρας.



**Χάρτης 1:** Καταβολή Συντάξεων ανά Περιφέρεια

Στον Πίνακα 17 αποτυπώνονται τα ποσά σύνταξης που αντιστοιχούν σε κάθε Περιφέρεια σε σχέση με το αντίστοιχο ΑΕΠ για το έτος 2013 (προσωρινά στοιχεία ΕΛΣΤΑΤ). Σύμφωνα με τα δεδομένα του Πίνακα 17, στην Περιφέρεια Ηπείρου παρατηρείται η μεγαλύτερη τιμή (22%) του λόγου ποσού σύνταξης προς ΑΕΠ και ακολουθεί η Περιφέρεια Θεσσαλίας με τιμή 20,1%. Στην τελευταία θέση βρίσκεται η Περιφέρεια Νοτίου Αιγαίου με τιμή 10,3%.

Περιφέρεια	Μηναίο Ποσό Συντάξεων (ευρώ)	ΑΕΠ έτος 2013 (εκ.ευρώ)	% ΑΕΠ
Ανατ. Μακεδονίας - Θράκης	113.096.136,04 €	7.013,00	19,4%
Κεντρικής Μακεδονίας	374.882.932,62 €	24.453,00	18,4%
Δυτικής Μακεδονίας	59.359.222,02 €	4.383,00	16,3%
Θεσσαλίας	155.622.482,90 €	9.284,00	20,1%
Ηπείρου	72.718.551,38 €	3.965,00	22,0%
Ιονίων Νήσων	38.769.933,08 €	3.054,00	15,2%
Δυτικής Ελλάδας	131.553.634,10 €	8.318,00	19,0%
Στερεάς Ελλάδας	113.649.310,04 €	8.315,00	16,4%
Πελοποννήσου	114.022.732,79 €	7.910,00	17,3%
Αττικής	977.439.850,62 €	86.468,00	13,6%
Βορείου Αιγαίου	40.728.854,73 €	2.654,00	18,4%
Νοτίου Αιγαίου	50.185.271,93 €	5.832,00	10,3%
Κρήτης	114.415.445,37 €	8.831,00	15,5%

**Πίνακας 17:** Ποσά Συντάξεων ανά Περιφέρεια ως Ποσοστό του ΑΕΠ

## ΠΑΡΑΡΤΗΜΑ - ΠΙΝΑΚΕΣ

## Α. Κατανομή Συντάξεων ανά ταμείο και κατηγορία

Συντομογραφία	Γήρατος	Αναπηρίας	Θανάτου	Άλλη κατηγορία	Χωρίς ένδειξη	Συνολικό Ποσό δαπάνης (Συμπεριλαμβανομένων Κρατήσεις υπέρ ΑΚΑΓΕ και υπέρ Υγείας)	Κρατήσεις υπέρ ΑΚΑΓΕ	Κρατήσεις υπέρ Υγείας
ΔΗΜΟΣΙΟ	349.815	15.630	111.723	0	0	509.562.203,30 €	16.741.093,76 €	33.184.562,89 €
ΙΚΑ	602.208	97.140	234.743	0	0	573.986.280,30 €	6.857.991,48 €	34.232.223,95 €
ΟΑΕΕ-ΤΣΑ	21.454	3.510	20.385	0	0	20.090.969,43 €	18.461,97 €	1.148.514,16 €
ΤΣΕΑΠΓΣΟ	9.964	849	2.442	0	0	10.763.403,16 €	38.948,09 €	661.698,78 €
ΤΣΠΗΣΑΠ	1.301	173	639	0	0	2.864.252,54 €	239.177,87 €	203.052,37 €
ΤΑΠΑΕ	1.393	55	170	0	0	2.098.910,97 €	125.417,39 €	139.899,10 €
ΤΣΠΕΤΕ	12.792	334	2.536	0	0	17.888.879,94 €	815.507,11 €	1.046.747,65 €
ΤΣΠΤΕ	3.436	152	1.237	0	0	6.064.574,16 €	434.010,12 €	365.883,10 €
ΤΣΠΠΑΤΕ	5.778	166	1.951	58	0	9.152.003,73 €	505.291,88 €	630.063,16 €
ΤΑΠΙΑΤ	2.453	123	467	0	0	3.485.372,33 €	133.312,51 €	223.438,39 €
ΤΑΠΕΤΒΑ	650	2	161	5	0	994.065,67 €	66.632,62 €	59.796,76 €
ΤΑΠΟΤΕ	45.642	1.434	10.302	382	0	75.588.452,72 €	5.011.940,78 €	5.025.252,95 €
ΟΑΕΕ-ΤΕΒΕ	163.110	25.268	84.676	2.570	0	214.703.522,86 €	3.339.262,21 €	13.150.246,85 €
ΟΑΕΕ-ΤΑΕ	27.307	2.878	15.326	406	0	30.203.796,46 €	113.504,04 €	1.742.446,35 €
ΤΑΝΠΤ-ΟΑΕΕ	1.427	66	589	7	0	1.414.550,82 €	30.991,20 €	70.939,94 €
ΕΤΑΑ-ΤΑΝ	15.065	747	6.752	0	0	15.479.985,94 €	477.922,37 €	730.875,38 €
ΕΤΑΑ-ΤΣΑΥ	15.863	489	8.289	0	0	27.425.970,11 €	2.565.063,65 €	1.190.344,37 €
ΕΤΑΑ-ΤΣΜΕΔΕ	19.929	1.240	6.890	0	0	34.348.729,66 €	2.680.568,99 €	920.919,22 €

Συντομογραφία	Γήρατος	Αναπηρίας	Θανάτου	Άλλη κατηγορία	Χωρίς ένδειξη	Συνολικό Ποσό δαπάνης (Συμπεριλαμβανομένων Κρατήσεις υπέρ ΑΚΑΓΕ και υπέρ Υγείας)	Κρατήσεις υπέρ ΑΚΑΓΕ	Κρατήσεις υπέρ Υγείας
ΤΣΠΕΑΘ	2.588	234	709	0	0	4.197.581,37 €	248.922,84 €	32.676,23 €
ΤΑΙΣΥΤ	516	64	190	0	0	643.548,05 €	15.699,19 €	38.302,00 €
ΤΣΕΥΠΑ	663	40	349	0	0	1.122.923,40 €	32.806,87 €	72.847,47 €
ΤΣΕΥΠΘ	54	8	32	0	0	105.428,57 €	4.493,27 €	7.172,46 €
ΤΑΤΤΑΘ	1.027	50	333	0	0	1.604.043,05 €	72.014,91 €	107.056,80 €
ΤΑΠ-ΔΕΗ	27.062	922	9.036	0	0	56.086.119,95 €	5.252.414,53 €	4.708.839,78 €
ΟΓΑ	549.582	99.625	0	0	0	285.729.053,35 €	10.434,28 €	16.636.071,14 €
ΤΑΦΕΕΤ	39	7	37	0	0	70.140,20 €	728,91 €	4.040,77 €
ΤΑΑΞΤ	41	0	12	0	0	61.862,95 €	2.717,68 €	3.830,80 €
ΕΤΕΑΕΠ-ΤΑΔΚΥ(Κ)	22	0	5	0	0	26.079,21 €	616,84 €	1.790,12 €
ΖΑΠΠΕΙΟ	4	0	0	2	0	5.315,75 €	310,38 €	322,20 €
ΟΠΣ-ΙΚΑ	101.422	12.209	41.154	286	0	106.807.061,14 €	1.639.283,32 €	6.730.959,22 €
ΟΓΑ(ΕΠΙΖΩΝΤΩΝ)	0	0	12.724	0	0	2.303.281,16 €	0,00 €	138.228,57 €
ΟΓΑ ΥΠΑΛΛΗΛΩΝ	528	6	69	0	0	805.263,53 €	50.343,93 €	55.171,02 €
ΕΤΕΑΕΠ-ΤΕΑΥΝΤΠ	4.057	357	1.064	0	0	2.210.782,17 €	230.360,29 €	118.823,45 €
ΕΤΕΑΕΠ-ΤΕΑΥΕΚ	20.689	2.806	7.191	0	0	7.487.281,44 €	319.896,41 €	430.048,49 €
ΕΤΕΑΕΠ-ΤΕΑΠΟΖΟ	3.000	372	1.113	0	0	887.109,02 €	10.515,82 €	52.598,38 €
ΕΤΕΑΕΠ-ΤΕΑΧ	1.949	49	675	0	0	482.437,63 €	8.714,59 €	28.423,51 €
ΕΤΕΑΕΠ-ΤΕΑΠΟΚΑ	23.445	295	4.570	0	0	7.052.532,15 €	353.572,66 €	401.960,11 €
ΕΤΕΑΕΠ-ΤΑΔΚΥ	24.552	337	5.906	0	0	7.265.727,77 €	287.011,04 €	419.156,61 €
ΕΤΕΑΕΠ-ΤΕΑΠΠΕΡΤ	4.016	64	704	0	0	1.639.060,59 €	154.569,39 €	89.070,48 €
ΕΤΕΑΕΠ-ΤΕΑΑ	2.467	481	927	0	0	454.867,08 €	378,40 €	27.268,48 €

Συντομογραφία	Γήρατος	Αναπηρίας	Θανάτου	Άλλη κατηγορία	Χωρίς ένδειξη	Συνολικό Ποσό δαπάνης (Συμπεριλαμβανομένων Κρατήσεις υπέρ ΑΚΑΓΕ και υπέρ Υγείας)	Κρατήσεις υπέρ ΑΚΑΓΕ	Κρατήσεις υπέρ Υγείας
ΕΤΕΑΕΠ-ΤΑΣ	1.024	0	573	0	0	673.532,14 €	44.907,02 €	37.717,52 €
ΕΤΕΑ-ΤΕΑΔΥ-Κ.Υ	173.028	1.570	25.346	0	0	35.956.166,36 €	409.658,65 €	2.132.589,75 €
ΕΤΕΑΕΠ-ΤΕΑΥΑΠ	12.548	0	3.001	0	0	1.074.546,21 €	14,91 €	63.623,14 €
ΕΤΕΑΕΠ-ΤΕΑΥΠΣ	5.699	71	1.005	0	0	657.540,72 €	80,25 €	39.444,27 €
ΕΤΕΑΕΠ-ΤΕΑΕΧ	27.255	954	8.629	0	0	3.711.895,78 €	0,00 €	222.556,00 €
ΕΤΕΑΕΠ-ΤΕΑΕΙΓΕ	1.364	23	213	0	0	383.617,68 €	21.160,63 €	21.747,66 €
Τ.Ε.Α.ΠΕΤ	6.684	28	89	0	0	5.046.357,97 €	387.076,57 €	194.206,83 €
ΕΤΑΤ-ΤΑΠΤΠ	3.012	0	0	0	0	2.006.791,23 €	125.225,47 €	97.090,54 €
ΕΤΕΑΕΠ-ΕΛΕΜ	4.741	117	1.048	0	0	2.681.500,99 €	397.496,15 €	137.041,20 €
ΕΤΕΑΕΠ-ΤΕΑΔ	7.184	440	3.568	0	0	3.427.318,00 €	141.496,14 €	195.433,65 €
ΕΤΕΑΕΠ-ΕΤΕΑΜ	417.778	58.354	145.775	0	0	106.017.544,23 €	3.303.963,68 €	6.162.933,93 €
ΕΤΕΑΕΠ-ΚΕΑΝ	34.404	207	6.065	0	0	12.297.794,41 €	572.294,97 €	703.530,85 €
ΕΤΕΑΕΠ-ΤΕΑΠΙΕΝ	492	0	49	0	0	113.442,25 €	1.318,99 €	6.727,38 €
ΕΤΕΑΕΠ-ΤΕΑΤΤΑΘ	799	38	208	0	0	218.770,72 €	3.158,33 €	12.938,32 €
ΤΑΙΗΕΑΘ	17	1	8	0	0	65.049,07 €	11.533,39 €	4.578,84 €
ΕΤΑΤ-ΛΑΚ	452	6	20	0	0	250.544,40 €	17.344,40 €	9.421,07 €
ΕΤΕΑ-ΤΕΑΠ ΕΤΒΑ	608	3	155	0	0	305.005,47 €	41.625,68 €	15.802,91 €
ΕΤΕΑΕΠ-ΤΣΕΑΠΣΓΟ	6.788	637	1.928	3	0	1.705.252,79 €	49.354,81 €	96.013,46 €
ΕΤΕΑΕΠ-ΤΕΑΠΕΤΕ	5.092	86	702	0	0	3.438.299,12 €	439.360,12 €	186.808,47 €
ΕΤΕΑΕΠ-ΤΕΑΠ ΔΕΗ	24.365	783	7.504	0	0	8.887.384,67 €	909.952,57 €	478.659,33 €
ΕΤΕΑΕΠ-ΤΕΑΠ ΟΤΕ	23.027	443	3.399	0	0	5.753.018,01 €	415.324,06 €	320.860,79 €
ΕΤΕΑ-ΤΕΑΠ ΕΛΤΑ	7.053	260	2.341	0	0	1.311.497,65 €	11.650,07 €	77.995,84 €

Συντομογραφία	Γήρατος	Αναπηρίας	Θανάτου	Άλλη κατηγορία	Χωρίς ένδειξη	Συνολικό Ποσό δαπάνης (Συμπεριλαμβανομένων Κρατήσεις υπέρ ΑΚΑΓΕ και υπέρ Υγείας)	Κρατήσεις υπέρ ΑΚΑΓΕ	Κρατήσεις υπέρ Υγείας
ΕΤΕΑΕΠ-ΤΕΑΙΣΥΤ	456	54	203	0	0	158.119,45 €	4.461,54 €	9.057,89 €
ΕΤΕΑΕΠ-ΤΑΠΤΠ	1.336	7	313	0	0	781.701,21 €	108.625,89 €	40.384,67 €
ΕΤΕΑ-ΕΤΕΑΜ-ΟΠΣ	55.293	8.030	31.515	0	0	16.831.842,92 €	645.848,37 €	971.194,48 €
ΕΤΕΑ-ΤΣΜΕΔΕ(Ε)	148	130	265	0	0	37.289,89 €	256,36 €	2.222,03 €
ΠΛΟΗΓΗΣΗ	15	1	4	0	0	8.230,15 €	579,15 €	0,00 €
ΟΠΑΔ-ΤΥΔΚΥ	81	5	6	0	0	86.563,67 €	1.430,01 €	5.422,46 €
ΕΤΕΑΕΠ-ΤΕΑΠΥΚ	658	58	173	0	0	391.981,64 €	33.850,25 €	21.493,13 €
ΤΠΔΥ	6	0	0	0	0	6.675,34 €	49,46 €	497,45 €
ΝΑΤ	43.187	3.896	23.018	0	0	65.205.459,39 €	2.910.282,88 €	4.655.266,15 €
ΜΤΣ	46.944	0	19.440	0	0	6.848.497,05 €	0,00 €	150.480,61 €
ΜΤΝ	12.730	0	2.810	0	0	2.719.466,87 €	0,00 €	0,00 €
ΜΤΑ	11.938	49	2.460	0	0	3.415.106,85 €	0,00 €	83.380,16 €
ΜΤΠΥ	224.078	0	57.858	0	0	21.860.348,43 €	700,26 €	0,00 €
ΜΤΣ-ΣΥ	520	0	90	0	0	566.498,10 €	5.158,20 €	34.596,76 €
ΕΚΟΕΜΝ	12.730	0	2.810	0	0	1.140.073,14 €	0,00 €	0,00 €
ΕΚΟΕΜΣ	18.557	0	7.187	0	0	3.017.938,19 €	0,00 €	0,00 €
<b>ΣΥΝΟΛΟ</b>	<b>3.259.401</b>	<b>344.433</b>	<b>955.856</b>	<b>3.719</b>	<b>0</b>	<b>2.362.222.085,79 €</b>		

## Β. Κατανομή συντάξεων ανά νομό

Νομός	Σύνολο	Κύριες	Επικουρικές
ΑΙΤΩΛΟΑΚΑΡΝΑΝΙΑΣ	80.089	57.075	23.014
ΑΡΓΟΛΙΔΑΣ	36.295	25.745	10.550
ΑΡΚΑΔΙΑΣ	35.917	25.126	10.791
ΑΡΤΑΣ	34.001	23.283	10.718
ΑΤΤΙΚΗΣ	1.769.584	1.038.824	730.760
ΑΧΑΙΑΣ	129.917	78.947	50.970
ΒΟΙΩΤΙΑΣ	44.252	29.653	14.599
ΓΡΕΒΕΝΩΝ	13.908	10.452	3.456
ΔΡΑΜΑΣ	44.057	29.565	14.492
ΔΩΔΕΚΑΝΗΣΟΥ	62.679	39.439	23.240
ΕΒΡΟΥ	59.589	41.982	17.607
ΕΥΒΟΙΑΣ	89.078	57.049	32.029
ΕΥΡΥΤΑΝΙΑΣ	7.266	5.316	1.950
ΖΑΚΥΝΘΟΥ	12.192	8.679	3.513
ΗΛΕΙΑΣ	55.905	39.974	15.931
ΗΜΑΘΙΑΣ	57.735	40.092	17.643
ΗΡΑΚΛΕΙΟΥ	108.423	72.258	36.165
ΘΕΣΠΡΩΤΙΑΣ	16.452	12.128	4.324
ΘΕΣΣΑΛΟΝΙΚΗΣ	455.026	276.739	178.287
ΙΩΑΝΝΙΝΩΝ	74.436	46.317	28.119
ΚΑΒΑΛΑΣ	62.674	41.126	21.548
ΚΑΡΔΙΤΣΑΣ	49.465	35.825	13.640
ΚΑΣΤΟΡΙΑΣ	17.498	13.183	4.315
ΚΕΡΚΥΡΑΣ	43.896	28.534	15.362
ΚΕΦΑΛΛΗΝΙΑΣ	14.563	10.289	4.274
ΚΙΛΚΙΣ	30.407	22.305	8.102
ΚΟΖΑΝΗΣ	62.937	41.312	21.625
ΚΟΡΙΝΘΙΑΣ	55.668	38.138	17.530
ΚΥΚΛΑΔΩΝ	37.818	25.416	12.402
ΛΑΚΩΝΙΑΣ	32.501	25.159	7.342
ΛΑΡΙΣΗΣ	115.251	77.332	37.919
ΛΑΣΙΘΙΟΥ	32.477	21.880	10.597
ΛΕΣΒΟΥ	41.942	28.947	12.995
ΛΕΥΚΑΔΑΣ	9.780	6.818	2.962
ΜΑΓΝΗΣΙΑΣ	90.380	56.351	34.029
ΜΕΣΣΗΝΙΑΣ	66.420	45.421	20.999
ΞΑΝΘΗΣ	36.533	24.351	12.182
ΠΕΛΛΗΣ	52.517	39.127	13.390
ΠΙΕΡΙΑΣ	45.761	32.619	13.142



Νομός	Σύνολο	Κύριες	Επικουρικές
ΠΡΕΒΕΖΗΣ	27.778	19.189	8.589
ΡΕΘΥΜΝΗΣ	28.750	19.105	9.645
ΡΟΔΟΠΗΣ	38.736	28.582	10.154
ΣΑΜΟΥ	16.794	11.793	5.001
ΣΕΡΡΩΝ	76.381	55.743	20.638
ΤΡΙΚΑΛΩΝ	59.787	41.453	18.334
ΦΘΙΩΤΙΔΑΣ	69.013	46.215	22.798
ΦΛΩΡΙΝΑΣ	19.030	13.412	5.618
ΦΩΚΙΔΑΣ	16.549	11.008	5.541
ΧΑΛΚΙΔΙΚΗΣ	35.024	24.101	10.923
ΧΑΝΙΩΝ	58.564	36.825	21.739
ΧΙΟΥ	21.658	14.665	6.993
Χωρίς Τιμές*	10.056	5.729	4.327
<b>ΣΥΝΟΛΟ</b>	<b>4.563.409</b>	<b>2.900.596</b>	<b>1.662.813</b>

\*Για τις συντάξεις αυτές δεν ήταν συμπληρωμένο το πεδίο του ταχυδρομικού κώδικα

## Γ. Κατανομή συντάξεων ανά υπηκοότητα

	Υπηκοότητα	Πλήθος Συντάξεων
1	ΑΖΕΡΜΠΑΙΤΖΑΝ	7
2	ΑΙΓΥΠΤΟΣ	313
3	ΑΙΘΙΟΠΙΑ	25
4	ΑΛΒΑΝΙΑ	4.346
5	ΑΛΓΕΡΙΑ	3
6	ΑΛΛΗ ΧΩΡΑ	76
7	ΑΝΔΟΡΑ	2
8	ΑΡΓΕΝΤΙΝΗ	7
9	ΑΡΜΕΝΙΑ	140
10	ΑΥΣΤΡΑΛΙΑ	376
11	ΑΥΣΤΡΙΑ	64
12	ΑΦΓΑΝΙΣΤΑΝ	3
13	ΒΕΛΓΙΟ	51
14	ΒΕΝΕΖΟΥΕΛΑ	1
15	ΒΙΕΤΝΑΜ	3
16	ΒΟΛΙΒΙΑ	2
17	ΒΟΣΝΙΑ ΚΑΙ ΕΡΖΕΓΟΒΙΝΗ	3
18	ΒΟΥΛΓΑΡΙΑ	3.851
19	ΒΡΑΖΙΛΙΑ	26
20	ΓΑΛΛΙΑ	186
21	ΓΕΡΜΑΝΙΑ	516
22	ΓΕΩΡΓΙΑ	242
23	ΓΙΟΥΓΚΟΣΛΑΒΙΑ	38
24	ΓΚΑΜΠΙΑ	2
25	ΓΚΑΝΑ	10
26	ΓΚΟΥΑΜ	1
27	ΔΑΝΙΑ	22
28	ΔΟΜΗΝΙΚΑΝΙΚΗ ΔΗΜΟΚΡΑΤΙΑ	6
29	ΕΛΒΕΤΙΑ	36
30	ΕΛΛΑΔΑ	4.547.019
31	ΕΡΥΘΡΑΙΑ	2
32	ΖΑΜΠΙΑ	1
33	ΖΙΜΠΑΜΠΟΥΕ	1
34	ΗΝΩΜ.ΒΑΣΙΛΕΙΟ-ΜΕΓ.ΒΡΕΤΤΑΝΙΑ	471
35	ΗΠΑ	300
36	ΙΑΠΩΝΙΑ	7
37	ΙΝΔΙΑ	60
38	ΙΝΔΟΝΗΣΙΑ	5

	Υπηκοότητα	Πλήθος Συντάξεων
39	ΙΟΡΔΑΝΙΑ	6
40	ΙΡΑΚ	8
41	ΙΡΑΝ	6
42	ΙΡΛΑΝΔΙΑ	9
43	ΙΣΠΑΝΙΑ	40
44	ΙΣΡΑΗΛ	6
45	ΙΤΑΛΙΑ	303
46	ΚΑΖΑΚΧΣΤΑΝ	46
47	ΚΑΝΑΔΑΣ	286
48	ΚΟΛΟΜΒΙΑ	3
49	ΚΟΝΓΚΟ ΔΗΜΟΚΡΑΤΙΑ ΤΟΥ (BRAZZAVILLE)	4
50	ΚΟΣΤΑ ΡΙΚΑ	15
51	ΚΟΥΒΑ	3
52	ΚΟΥΒΕΙΤ	1
53	ΚΡΟΑΤΙΑ	7
54	ΚΥΠΡΟΣ	910
55	ΛΕΤΟΝΙΑ	1
56	ΛΕΥΚΟΡΩΣΙΑ	13
57	ΛΙΒΑΝΟΣ	26
58	ΛΙΒΥΗ	3
59	ΛΙΘΟΥΑΝΙΑ	8
60	ΛΙΧΤΕΝΣΤΑΙΝ	1
61	ΛΟΥΞΕΜΒΟΥΡΓΟ	1
62	ΜΑΛΤΑ	2
63	ΜΑΡΟΚΟ	6
64	ΜΑΥΡΙΚΙΟΣ	2
65	ΜΑΥΡΟΒΟΥΝΙΟ	2
66	ΜΕΞΙΚΟ	1
67	ΜΟΛΔΑΒΙΑ	118
68	ΜΠΑΝΓΚΛΑΝΤΕΣ	8
69	ΜΠΟΤΣΟΥΑΝΑ	1
70	ΜΠΟΥΡΟΥΝΤΙ	1
71	ΝΕΑ ΓΟΥΙΝΕΑ	2
72	ΝΕΑ ΖΗΛΑΝΔΙΑ	4
73	ΝΙΓΗΡΙΑ	15
74	ΝΙΚΑΡΑΓΟΥΑ	1
75	ΝΟΡΒΗΓΙΑ	7
76	ΝΟΤΙΑ ΚΟΡΕΑ	3
77	ΝΟΤΙΟΣ ΑΦΡΙΚΗ	15
78	ΟΛΛΑΝΔΙΑ	95

	Υπηκοότητα	Πλήθος Συντάξεων
79	ΟΥΓΓΑΡΙΑ	11
80	ΟΥΓΚΑΝΤΑ	6
81	ΟΥΖΜΠΕΚΙΣΤΑΝ	26
82	ΟΥΚΡΑΝΙΑ	290
83	ΟΥΡΟΥΓΟΥΑΗ	2
84	ΠΑΚΙΣΤΑΝ	167
85	ΠΑΛΑΙΣΤΙΝΗ	2
86	ΠΑΝΑΜΑΣ	5
87	ΠΑΡΑΓΟΥΑΗ	2
88	ΠΕΡΟΥ	5
89	ΠΟΛΩΝΙΑ	318
90	ΠΟΡΤΟΓΑΛΙΑ	8
91	ΠΡΑΣΙΝΟ ΑΚΡΩΤΗΡΙΟ	2
92	ΡΟΥΜΑΝΙΑ	382
93	ΡΩΣΙΑ	494
94	ΣΑΝ ΜΑΡΙΝΟ	3
95	ΣΕΡΒΙΑ	16
96	ΣΕΥΧΕΛΛΕΣ	5
97	ΣΙΕΡΑ ΛΕΟΝΕ	1
98	ΣΙΝΓΚΑΠΟΥΡΗ	2
99	ΣΛΟΒΑΚΙΑ	5
100	ΣΛΟΒΕΝΙΑ	2
101	ΣΟΥΔΑΝ	8
102	ΣΟΥΗΔΙΑ	47
103	ΣΡΙ ΛΑΝΚΑ	16
104	ΣΥΡΙΑ	34
105	ΤΑΝΖΑΝΙΑ	2
106	ΤΑΥΛΑΝΔΗ	1
107	ΤΟΥΡΚΙΑ	1.064
108	ΤΣΕΧΙΑ	32
109	ΤΥΝΗΣΙΑ	4
110	ΦΙΛΙΠΠΙΝΕΣ	191
111	ΦΙΝΛΑΝΔΙΑ	22
112	ΦΥΡΟΜ	11
113	ΧΙΛΗ	8
114	ΧΟΝΓΚ ΚΟΝΓΚ	2
	<b>ΣΥΝΟΛΟ</b>	<b>4.563.409</b>