



Υπουργείο Εργασίας, Κοινωνικής Ασφάλισης & Κοινωνικής Αλληλεγγύης



ΕΝΙΑΙΟ ΣΥΣΤΗΜΑ ΕΛΕΓΧΟΥ & ΠΛΗΡΩΜΩΝ “ ΗΛΙΟΣ ”

Ποσοτική &
Ποιοτική Ανάλυση
Δεδομένων Ελέγχου &
Πληρωμών
Συντάξεων

Κατηγορία Συνταξιούχων	Μήνας 2014	Υπόλοιπα Συνταξιούχοι Αρχή του 2014	Μήνας 2014
Υπάλληλοι	1307.961	1.508.827	1.396.721
Φοιτητές	605.178	891.207	602.460
Αναπληρωτές	233.476	253.959	203.880
Ανασφάλιστοι Υπαλλήλων Ο.Σ.Α	35.326	31.098	31.007
Χωρίς Έσοδη Κατηγορία	1337	1340	1340
ΣΥΝΟΛΟ	2.664.274	2.666.431	2.664.408

	2014	2015
34.477	183	4.850
453	0	43
44.530	4.191	22.338
208.974	31.237	117.577
27.311	3.931	21.712
147.498	23.624	77.891
19.578	3.051	16.357
373	72	584

ΜΗΝΙΑΙΑ ΑΠΕΙΚΟΝΙΣΗ ΣΥΝΤΑΞΙΟΔΟΤΙΚΩΝ ΠΑΡΟΧΩΝ

ΔΕΚΕΜΒΡΙΟΣ 2016

Περιεχόμενα

1. Εισαγωγή	3
2. Ποσοτική & Ποιοτική Ανάλυση Δεδομένων Ελέγχου & Πληρωμών Συντάξεων	5
2.1 Κατανομή Συνταξιούχων ανά Φύλο	5
2.2 Κατανομή Συνταξιούχων ανά Ηλικία	11
2.3 Ροές Συνταξιούχων ανά Φορέα Κοινωνικής Ασφάλισης	15
2.4 Ανάλυση Συντάξεων ανά Κατηγορία και κλίμακα ποσού	23
2.5 Γεωγραφική κατανομή συντάξεων	25
ΠΑΡΑΡΤΗΜΑ –ΠΙΝΑΚΕΣ	27
Α. Κατανομή Συντάξεων ανά ταμείο και κατηγορία	28
Β. Κατανομή συντάξεων ανά νομό	33
Γ. Κατανομή συντάξεων ανά υπηκοότητα	35

1. Εισαγωγή

Η παρούσα έκθεση περιλαμβάνει στατιστικά στοιχεία των συντάξεων που χορηγήθηκαν κατά το μήνα Δεκέμβριο 2016.

Επισημαίνεται ότι, η μεθοδολογία για τη δημοσιονομική απεικόνιση των δεδομένων, εφεξής περιλαμβάνει τις κρατήσεις φόρου και τις κρατήσεις υπέρ υγείας και ΑΚΑΓΕ ώστε τα στοιχεία αυτά να είναι συμβατά με τις δημοσιονομικές αναφορές. Η παροχή ΕΚΑΣ εμφανίζεται διακριτά.

Οι προηγούμενες απεικονίσεις των δημοσιονομικών δεδομένων στο σύστημα «ΗΛΙΟΣ», δεν περιελάμβαναν τις κρατήσεις υπέρ υγείας και ΑΚΑΓΕ και τούτο είχε ως αποτέλεσμα να μην εμφανίζεται η πραγματική συνταξιοδοτική δαπάνη. Έτσι, ο νέος τρόπος απεικόνισης περιλαμβάνει το σύνολο της δημοσιονομικής δαπάνης για τις μεικτές καταβαλλόμενες συντάξεις.

Οι ακόλουθοι δυο πίνακες υπό την ενδεικτική αρίθμηση 1 και 2 αποτυπώνουν τη συνταξιοδοτική δαπάνη σύμφωνα με την προϊσχύουσα μεθοδολογία και παρατίθενται αποκλειστικά και μόνο για την διευκόλυνση των ερευνητών και την πιστοποίηση της ακρίβειας των στοιχείων.

Απεικόνιση συνταξιοδοτικής δαπάνης με προϊσχύουσα μεθοδολογία

	Κατηγορία Συνταξιούχων	Πλήθος Συνταξιούχων	Μηνιαίο Ποσό(€)	Μέσο Εισόδημα από συντάξεις(€)	Δαπάνη ΕΚΑΣ(€)	Κρατήσεις Υπέρ Υγείας(€)
ΔΕΚΕΜΒΡΙΟΣ 2016	Γήρατος	1.976.162	1.902.069.112	962,51	17.681.176	108.573.182
	Θανάτου	396.337	279.117.948	704,24	28.012.623	14.438.346
	Αναπηρίας	227.383	143.671.083	631,85	3.661.638	7.737.595
	Ανασφάλιστων Υπερηλίκων ΟΓΑ	29.378	10.559.960	359,45	230	633.576
	Λοιπά	1.792	1.260.316	703,30	0	69.281
	ΣΥΝΟΛΟ	2.631.052	2.336.678.419		49.355.667	131.451.981
ΝΟΕΜΒΡΙΟΣ 2016	Γήρατος	1.976.760	1.899.267.850	960,80	17.603.216	108.645.884
	Θανάτου	396.264	278.859.716	703,72	27.610.928	14.513.813
	Αναπηρίας	227.958	144.033.222	631,84	3.572.992	7.994.930
	Ανασφάλιστων Υπερηλίκων ΟΓΑ	29.522	10.613.066	359,50	460	636.751
	Λοιπά	1.514	1.180.254	779,56	0	70.771
	ΣΥΝΟΛΟ	2.632.018	2.333.954.107		48.787.596	131.862.149
ΟΚΤΩΒΡΙΟΣ 2016	Γήρατος	1.976.328	1.898.716.024	960,73	17.557.197	110.471.225
	Θανάτου	396.392	278.869.625	703,52	27.404.267	14.683.001
	Αναπηρίας	228.241	144.000.791	630,92	3.496.843	8.032.907
	Ανασφάλιστων Υπερηλίκων ΟΓΑ	29.653	10.661.690	359,55	230	639.682

Λοιπά	1.515	1.181.076	779,59	0	70.867
ΣΥΝΟΛΟ	2.632.129	2.333.429.206		48.458.538	133.897.683

Πίνακας 1: Πλήθος Συνταξιούχων ανά κατηγορία σύνταξης & μηνιαία δαπάνη προ φόρου, συμπεριλαμβανομένης της κράτησης υπέρ υγείας και της παροχής ΕΚΑΣ ενώ έχει αφαιρεθεί το ΑΚΑΓΕ. Από την επεξεργασία των στοιχείων των συντάξεων του Δεκεμβρίου 2016 προκύπτει ότι ο αριθμός των συνταξιούχων της χώρας ανέρχεται σε **2.631.052** και η μηνιαία δαπάνη που καταβλήθηκε ανήλθε σε **2.336.678.419€**.

Κατηγορία Συνταξιούχων	Δεκέμβριος 2016		Νοέμβριος 2016		Οκτώβριος 2016	
	Πλήθος Συνταξιούχων	Μηνιαίο Ποσό(€)	Πλήθος Συνταξιούχων	Μηνιαίο Ποσό(€)	Πλήθος Συνταξιούχων	Μηνιαίο Ποσό(€)
Γήρατος	1.976.162	1.775.814.753	1.976.760	1.773.018.750	1.976.328	1.770.687.602
Θανάτου	396.337	236.666.979	396.264	236.734.975	396.392	236.782.356
Αναπηρίας	227.383	132.271.850	227.958	132.465.300	228.241	132.471.041
Ανασφάλιστων Υπερηλικών ΟΓΑ	29.378	9.926.154	29.522	9.975.854	29.653	10.021.777
Λοιπά	1.792	1.191.035	1.514	1.109.483	1.515	1.110.209
ΣΥΝΟΛΟ	2.631.052	2.155.870.771	2.632.018	2.153.304.362	2.632.129	2.151.072.986

Πίνακας 2: Πλήθος Συνταξιούχων ανά κατηγορία σύνταξης & μηνιαία δαπάνη προ φόρου, αφαιρουμένης της κράτησης υπέρ υγείας, του ΑΚΑΓΕ και της παροχής ΕΚΑΣ.

Στον ακόλουθο Πίνακα με αριθμό 3 παρουσιάζεται η κατανομή των δικαιούχων ΕΚΑΣ ανά εύρος καταβαλλόμενου ποσού, η μηνιαία δαπάνη και ο μέσος όρος ΕΚΑΣ. Παρατηρείται ότι το πλήθος ανέρχεται σε 230.730 δικαιούχους και η συνολική δαπάνη για το ΕΚΑΣ σε 49.355.666,83 ευρώ.

Εύρος ποσού(€)	Πλήθος δικαιούχων ΕΚΑΣ	Μηνιαίο Ποσό ΕΚΑΣ(€)	Μέσος Όρος ΕΚΑΣ (€)
0- 30	8	159,64	19,96
30- 60	1.228	66.441,83	54,11
60- 90	1.084	83.168,27	76,72
90- 120	8.626	991.734,18	114,97
120- 150	55	7.514,78	136,63
150- 180	33.419	5.358.439,41	160,34
180- 210	65	12.948,41	199,21
210- 240	186.245	42.835.260,31	229,99
ΣΥΝΟΛΟ	230.730	49.355.666,83	

Πίνακας 3: Πλήθος Δικαιούχων ΕΚΑΣ ανά εύρος ποσού και μηνιαία δαπάνη ΕΚΑΣ

2. Ποσοτική & Ποιοτική Ανάλυση Δεδομένων Ελέγχου & Πληρωμών Συντάξεων

2.1 Κατανομή Συνταξιούχων ανά Φύλο

Αναλύοντας τα δεδομένα των συνταξιοδοτικών παροχών (ανδρών και γυναικών) σε κλίμακες, προκύπτει ότι οι άνδρες συνταξιούχοι είναι περισσότεροι σε σχέση με τις γυναίκες και λαμβάνουν κατά μέσο όρο υψηλότερα ποσά σύνταξης. Στους πίνακες 4 και 5 που ακολουθούν κατανέμονται συντάξεις ανά κατηγορία (γήρατος, θανάτου κτλ.) και εύρος ποσού για άνδρες και γυναίκες. Στην κατηγορία γήρατος περιλαμβάνονται και οι συντάξεις ανασφάλιστων υπερηλίκων του ΟΓΑ. **Επισημαίνεται ότι, τα στοιχεία της συνταξιοδοτικής δαπάνης που παρουσιάζονται από εδώ και στο εξής, περιλαμβάνουν τις κρατήσεις φόρου και τις κρατήσεις υπέρ υγείας και ΑΚΑΓΕ ενώ δεν περιλαμβάνουν την παροχή ΕΚΑΣ.**

Διαστρωμάτωση Συνταξιούχων Ανδρών												
Εύρος Ποσού	Γήρατος			Θανάτου			Αναπηρικές			Λοιπές		
	Πλήθος	Μ.Ο.(€)	Διάμεσος	Πλήθος	Μ.Ο.(€)	Διάμεσος	Πλήθος	Μ.Ο.(€)	Διάμεσος	Πλήθος	Μ.Ο.(€)	Διάμεσος
0,01-100	19.353	54,63	53,71	2.429	68,93	72,43	1.357	57,09	58,06	10	44,35	47
100,01-200	11.716	142,68	139,41	4.903	148,80	147,40	981	147,78	147,14	19	168,4	170,49
200,01-300	5.686	244,72	243,42	3.407	248,15	247,65	2.207	261,06	264,00	18	226,04	221,15
300,01-400	43.753	370,03	365,60	4.002	359,63	360,71	24.432	362,17	360,00	80	366,07	360
400,01-500	83.966	453,24	457,70	4.048	442,42	438,16	26.630	455,25	462,50	0	0	
500,01-600	72.969	547,91	546,90	2.796	544,19	532,81	18.490	543,21	537,57	0	0	
600,01-700	80.137	649,06	649,70	1.417	645,53	644,40	19.554	645,25	643,53	1	671,4	671,4
700,01-800	71.989	747,57	746,38	1.065	749,21	749,42	13.085	755,26	762,43	740	783,3	783,3
800,01-900	54.600	847,50	846,13	928	851,70	854,23	6.237	849,32	847,44	62	823,87	822,5
900,01-1.000	49.880	955,53	957,54	902	955,45	956,93	5.662	953,28	953,61	0	0	
1.000,01-1.500	316.197	1.271,12	1.300,00	2.128	1.186,53	1.162,27	19.002	1.176,89	1.149,40	0	0	
1.500,01-2.000	204.136	1.700,18	1.685,01	349	1.674,02	1.648,04	2.609	1.692,20	1.670,84	0	0	
2.000,01-2.500	50.784	2.205,62	2.172,57	83	2.182,46	2.141,90	525	2.179,51	2.144,69	0	0	
2.500,01-3.000	9.029	2.695,57	2.673,51	27	2.683,48	2.641,42	157	2.717,14	2.700,02	0	0	
3.000,01-3.500	4.098	3.182,66	3.151,39	7	3.194,61	3.221,73	22	3.178,49	3.120,82	0	0	
3.500,01-4.000	704	3.697,28	3.672,66	4	3.729,16	3.745,96	5	3.780,89	3.705,67	0	0	
>4.000,01	942	4.517,29	4.456,91	3	4.504,38	4.190,35	6	5.337,92	4.641,71	0	0	
ΣΥΝΟΛΟ	1.079.939	1.114,28	1.082,76	28.498	465,74	393,77	140.961	663,15	571,84	930	718,7	783,3

Πίνακας 4: Κατανομή συνταξιοδοτικής δαπάνης δικαιούχων ανδρών ανά εύρος ποσού. Περιλαμβάνει τις κρατήσεις φόρου και τις κρατήσεις υπέρ υγείας και ΑΚΑΓΕ ενώ δεν περιλαμβάνει την παροχή ΕΚΑΣ.

Διασθρωμάτωση Συνταξιούχων Γυναικών												
Εύρος Ποσού	Γήρατος			Θανάτου			Αναπηρικές			Λοιπές		
	Πλήθος	Μ.Ο.(€)	Διάμεσος	Πλήθος	Μ.Ο.(€)	Διάμεσος	Πλήθος	Μ.Ο.(€)	Διάμεσος	Πλήθος	Μ.Ο.(€)	Διάμεσος
0,01-100	13.538	58,46	58,38	11.653	63,20	65,56	534	58,10	61,15	7	45,39	47
100,01-200	12.534	146,66	144,03	12.451	148,83	147,23	504	151,60	153,84	29	169,64	170,49
200,01-300	8.182	246,44	244,65	10.599	249,41	248,28	1.526	253,96	243,72	25	225,11	216
300,01-400	104.658	366,84	360,00	45.250	349,56	341,00	28.470	361,57	360,00	115	362,75	360
400,01-500	147.041	456,87	457,70	59.517	443,69	438,16	21.870	459,77	468,25	0	0	
500,01-600	131.971	545,11	543,06	73.885	548,14	539,81	10.405	539,39	536,25	0	0	
600,01-700	98.032	646,37	644,82	30.629	644,10	640,83	6.603	638,70	635,20	0	0	
700,01-800	58.614	746,51	744,43	24.113	747,23	746,44	6.030	765,72	783,30	635	783,3	783,3
800,01-900	44.851	848,24	847,64	19.189	849,39	849,09	1.336	847,82	845,50	51	822,5	822,5
900,01-1.000	46.014	956,09	958,78	20.177	954,71	955,47	950	948,54	946,97	0	0	
1.000,01-1.500	176.999	1.242,39	1.255,61	50.454	1.195,81	1.177,73	7.702	1.123,56	1.092,76	0	0	
1.500,01-2.000	66.412	1.680,52	1.657,84	8.332	1.670,23	1.628,23	383	1.664,54	1.624,13	0	0	
2.000,01-2.500	10.553	2.195,98	2.167,10	1.070	2.178,75	2.144,74	83	2.147,30	2.089,92	0	0	
2.500,01-3.000	3.572	2.723,08	2.711,37	290	2.718,78	2.712,93	22	2.781,31	2.823,54	0	0	
3.000,01-3.500	1.822	3.191,48	3.160,20	195	3.258,07	3.258,37	3	3.121,84	3.062,29	0	0	
3.500,01-4.000	485	3.709,28	3.701,77	22	3.620,82	3.584,35	1	3.524,78	3.524,78	0	0	
>4.000,01	323	4.490,41	4.335,64	13	4.481,61	4.302,32	0	0,00		0	0	
ΣΥΝΟΛΟ	925.601	804,65	641,72	367.839	650,85	552,13	86.422	542,32	475,17	862	686,69	783,3

Πίνακας 5:

Κατανομή συνταξιοδοτικής δαπάνης δικαιούχων γυναικών ανά εύρος ποσού. **Περιλαμβάνει τις κρατήσεις φόρου και τις κρατήσεις υπέρ υγείας και ΑΚΑΓΕ ενώ δεν περιλαμβάνει την παροχή ΕΚΑΣ.** Τέλος, από την κατανομή του πλήθους των συντάξεων ανά συνταξιούχο παρατηρείται πως 1.241.575 συνταξιούχοι λαμβάνουν 1 μόνο σύνταξη, 965.051 λαμβάνουν 2 συντάξεις και 340.850 συνταξιούχοι λαμβάνουν 3 συντάξεις ενώ πολύ περιορισμένος αριθμός λαμβάνει πάνω από 7 συντάξεις. Αναλυτικά στοιχεία του πλήθους των κύριων και επικουρικών συντάξεων που λαμβάνουν οι συνταξιούχοι αποτυπώνονται στον Πίνακα 6 που ακολουθεί.

Αριθμός Καταβαλλόμενων Συντάξεων	Κύριες Συντάξεις	Επικουρικές Συντάξεις	Μερίσματα	Λοιπές Συντάξεις	Πλήθος Συνταξιούχων
10	4	4	2	0	2
10	3	3	4	0	1
9	5	2	2	0	1
9	4	1	4	0	1
9	4	2	2	1	1
9	4	2	3	0	2
9	4	3	2	0	5
9	3	2	4	0	1
8	6	2	0	0	1
8	5	2	1	0	3
8	5	3	0	0	1
8	4	1	3	0	1
8	4	2	2	0	25
8	4	3	1	0	4
8	3	1	4	0	2
8	3	2	1	2	1
8	3	2	3	0	4
8	3	3	2	0	11
8	2	1	5	0	1
8	2	4	2	0	3
7	5	1	1	0	1
7	5	2	0	0	2
7	4	0	3	0	2
7	4	1	2	0	46
7	4	2	1	0	69
7	4	3	0	0	4
7	3	0	4	0	3
7	3	1	3	0	47
7	3	2	1	1	1
7	3	2	2	0	161
7	3	3	1	0	55
7	3	4	0	0	4
7	2	1	4	0	5
7	2	2	3	0	2
7	2	3	2	0	11
7	2	4	1	0	1
6	5	1	0	0	2
6	4	0	2	0	18
6	4	1	1	0	94
6	4	2	0	0	128
6	3	0	2	1	1

Αριθμός Καταβαλλόμενων Συντάξεων	Κύριες Συντάξεις	Επικουρικές Συντάξεις	Μερίσματα	Λοιπές Συντάξεις	Πλήθος Συνταξιούχων
6	3	0	3	0	24
6	3	1	1	1	3
6	3	1	2	0	342
6	3	2	1	0	745
6	3	3	0	0	64
6	2	0	4	0	14
6	2	1	2	1	1
6	2	1	3	0	348
6	2	2	1	1	3
6	2	2	2	0	3.065
6	2	3	0	1	1
6	2	3	1	0	57
6	2	4	0	0	1
6	1	1	4	0	1
6	1	3	2	0	2
5	5	0	0	0	1
5	4	0	1	0	19
5	4	1	0	0	166
5	3	0	0	2	1
5	3	0	1	1	1
5	3	0	2	0	165
5	3	1	0	1	13
5	3	1	1	0	1.097
5	3	2	0	0	1.536
5	2	0	1	2	1
5	2	0	2	1	4
5	2	0	3	0	129
5	2	1	0	2	8
5	2	1	1	1	67
5	2	1	2	0	2.961
5	2	2	0	1	21
5	2	2	1	0	7.663
5	2	3	0	0	109
5	1	0	2	2	1
5	1	0	4	0	14
5	1	1	0	3	3
5	1	1	1	2	1
5	1	1	2	1	2
5	1	1	3	0	144
5	1	2	1	1	1
5	1	2	2	0	87

Αριθμός Καταβαλλόμενων Συντάξεων	Κύριες Συντάξεις	Επικουρικές Συντάξεις	Μερίσματα	Λοιπές Συντάξεις	Πλήθος Συνταξιούχων
5	1	3	1	0	3
4	4	0	0	0	78
4	3	0	0	1	5
4	3	0	1	0	357
4	3	1	0	0	3.019
4	2	0	0	2	39
4	2	0	1	1	14
4	2	0	2	0	2.347
4	2	1	0	1	236
4	2	1	1	0	20.266
4	2	2	0	0	35.352
4	1	0	0	3	10
4	1	0	1	2	1
4	1	0	2	1	3
4	1	0	3	0	124
4	1	1	0	2	58
4	1	1	1	1	1
4	1	1	2	0	1.345
4	1	2	0	1	3
4	1	2	1	0	688
4	1	3	0	0	9
4	0	0	2	2	1
4	0	2	2	0	3
3	3	0	0	0	2.259
3	2	0	0	1	226
3	2	0	1	0	6.744
3	2	1	0	0	86.992
3	1	0	0	2	119
3	1	0	1	1	3
3	1	0	2	0	36.426
3	1	1	0	1	935
3	1	1	1	0	205.810
3	1	2	0	0	1.318
3	0	0	1	2	1
3	0	0	3	0	1
3	0	1	0	2	1
3	0	1	2	0	8
3	0	2	1	0	7
2	2	0	0	0	81.913
2	1	0	0	1	3.217
2	1	0	1	0	64.739

Αριθμός Καταβαλλόμενων Συντάξεων	Κύριες Συντάξεις	Επικουρικές Συντάξεις	Μερίσματα	Λοιπές Συντάξεις	Πλήθος Συνταξιούχων
2	1	1	0	0	808.662
2	0	0	0	2	5.203
2	0	0	2	0	936
2	0	1	0	1	2
2	0	1	1	0	294
2	0	2	0	0	85
1	1	0	0	0	1.233.422
1	0	0	0	1	187
1	0	0	1	0	2.180
1	0	1	0	0	5.786
					2.631.052

Πίνακας 6: Πλήθος συντάξεων (κύριων, επικουρικών και μερισμάτων) ανά συνταξιούχο

2.2 Κατανομή Συνταξιούχων ανά Ηλικία

Στους Πίνακες 7 και 8 που ακολουθούν αποτυπώνονται στοιχεία σχετικά με την ηλικιακή σύνθεση των συνταξιούχων ανδρών και γυναικών ανά κατηγορία σύνταξης. Συνταξιούχοι ηλικίας μικρότερης των 25 ετών λαμβάνουν συντάξεις λόγω θανάτου ή αναπηρίας. Η πλειοψηφία των συνταξιούχων ανδρών (σε ποσοστό 19% του συνόλου) είναι ηλικίας μεταξύ 66-70 ετών ενώ των συνταξιούχων γυναικών (σε ποσοστό 16,4 του συνόλου) είναι ηλικίας μεταξύ 76-80 ετών. Υπενθυμίζεται, ότι για τον υπολογισμό της συνταξιοδοτικής δαπάνης αθροίζονται στην κατηγορία σύνταξης γήρατος και όλες οι συντάξεις άλλων κατηγοριών (θανάτου, αναπηρίας) που ενδεχομένως λαμβάνει ένας συνταξιούχος.

Κατανομή Συνταξιούχων Ανδρών

Ηλικία	Γήρατος			Θανάτου			Αναπηρίας			Λοιπές			Όλες οι Συντάξεις	
	Πλήθος	Μ.Ο.(€)	Διάμεσος(€)	Πλήθος	Μ.Ο.(€)	Διάμεσος(€)	Πλήθος	Μ.Ο.(€)	Διάμεσος(€)	Πλήθος	Μ.Ο.(€)	Διάμεσος(€)	Πλήθος	Ποσοστό (%) επί του συνόλου
<=25	0	0,00		13.197	326,03	275,22	1.562	736,75	783,30	238	785,64	783,30	14.997	1,20
26-50	10.451	1.414,50	1.430,59	4.182	494,42	417,79	19.481	630,58	533,80	452	775,08	783,30	34.566	2,76
51-55	21.505	1.468,45	1.465,92	1.871	521,02	438,16	11.781	671,79	564,54	48	780,04	783,30	35.205	2,82
56-60	63.227	1.500,76	1.483,23	2.262	575,18	486,84	17.860	714,21	605,78	41	767,06	783,30	83.390	6,67
61-65	159.028	1.375,86	1.380,09	2.010	587,04	507,78	21.409	714,27	619,15	14	786,10	783,30	182.461	14,59
66-70	215.569	1.229,60	1.277,51	1.388	670,25	538,29	21.128	692,72	605,17	89	355,29	360,00	238.174	19,05
71-75	186.606	1.068,88	1.000,01	888	751,10	639,67	16.387	649,73	569,96	23	444,09	360,00	203.904	16,31
76-80	185.076	956,87	805,22	861	721,41	668,77	14.427	609,42	523,65	9	277,58	205,71	200.373	16,03
81-85	141.456	870,63	677,15	891	673,11	608,55	9.724	599,71	505,65	10	387,53	241,71	152.081	12,16
86-90	73.978	806,51	610,06	619	677,01	618,34	5.066	587,03	486,84	5	554,32	783,30	79.668	6,37
91-95	19.131	815,60	602,08	254	649,87	609,72	1.730	571,46	486,84	1	195,43	195,43	21.116	1,69
>95	3.498	812,72	584,62	71	602,26	566,46	404	524,22	486,84	0	0,00		3.973	0,32
Απροσδιόριστη	414	1.009,72	894,80	4	329,19	321,64	2	393,42	393,42	0	0,00		420	0,03
ΣΥΝΟΛΟ	1.079.939	1.114,28	1.082,76	28.498	465,74	393,77	140.961	663,15	571,84	930	718,70	783,30	1.250.328	100,00

Πίνακας 7: Κατανομή Συνταξιούχων Ανδρών και μεικτού εισοδήματος από συντάξεις ανά Ηλικία και Κατηγορία Σύνταξης

Ηλικία	Κατανομή Συνταξιούχων Γυναικών													
	Γήρατος			Θανάτου			Αναπηρίας			Λοιπές			Όλες οι Συντάξεις	
	Πλήθος	Μ.Ο.(€)	Διάμεσος	Πλήθος	Μ.Ο.(€)	Διάμεσος	Πλήθος	Μ.Ο.(€)	Διάμεσος	Πλήθος	Μ.Ο.(€)	Διάμεσος	Πλήθος(€)	Ποσοστό (%) επί του συνόλου
<=25	0	0,00		13.256	337,35	298,12	1.104	745,15	783,30	159	785,77	783,30	14.519	1,05
26-50	6.335	1.126,92	1.080,87	22.748	465,35	438,15	10.855	618,07	508,01	289	780,05	783,30	40.227	2,91
51-55	36.714	989,32	990,38	16.101	575,04	539,80	6.378	604,84	492,59	62	778,25	783,30	59.255	4,29
56-60	77.271	1.069,35	1.052,07	25.008	634,93	574,51	9.149	589,51	486,84	50	786,44	783,30	111.478	8,07
61-65	109.148	1.082,11	1.031,30	31.590	649,13	578,67	10.654	554,46	485,61	49	777,71	783,30	151.441	10,97
66-70	155.779	866,99	700,80	37.683	708,29	596,80	11.696	529,85	484,95	161	435,97	360,00	205.319	14,87
71-75	145.744	750,36	596,06	39.006	714,53	589,89	10.286	509,81	481,70	36	517,66	360,00	195.072	14,13
76-80	159.730	690,52	566,90	56.106	696,71	568,28	11.044	483,65	428,05	32	529,27	783,30	226.912	16,43
81-85	130.777	637,10	497,89	59.210	678,81	550,27	7.752	479,89	382,40	17	425,88	360,00	197.756	14,32
86-90	75.912	601,96	428,05	45.704	668,70	531,09	4.788	492,51	360,00	7	409,79	360,00	126.411	9,16
91-95	22.086	600,49	379,70	16.872	667,23	530,34	2.164	478,60	360,00	0	0,00		41.122	2,98
>95	5.852	577,39	360,00	4.516	668,66	530,33	549	507,77	360,00	0	0,00		10.917	0,79
Απροσδιόριστη	253	855,13	722,46	39	615,39	539,35	3	963,72	554,96	0	0,00		295	0,02
ΣΥΝΟΛΟ	925.601	804,65	641,72	367.839	650,85	552,13	86.422	542,32	475,17	862	686,69	783,30	1.380.724	100,00

Πίνακας 8: Κατανομή Συνταξιούχων Γυναικών και μεικτού εισοδήματος από συντάξεις ανά ηλικία και κατηγορία σύνταξης

Στον Πίνακα 9 και το διάγραμμα 1 παρουσιάζονται αναλυτικά στοιχεία σχετικά με την κατανομή των συνταξιούχων και της συνταξιοδοτικής δαπάνης ανά ηλικία. Παρατηρείται, πως το 24% των συνταξιούχων είναι ηλικίας άνω των 81 ετών, το 31% κυμαίνεται μεταξύ 71 και 80 ετών, το 39% μεταξύ 51 έως 70 ετών ενώ μόλις το 1% είναι συνταξιούχοι ηλικίας μικρότερης των 25 ετών. Συνταξιούχοι ηλικίας μεταξύ 56-65 ετών λαμβάνουν τα υψηλότερα ποσά σύνταξης.

Ηλικία	Πλήθος Συνταξιούχων	Μηνιαίο Ποσό(€)	Μέσος Όρος (€)
<=25	29.516	11.059.946,21 €	374,71
26-50	74.793	54.144.791,76 €	723,93
51-55	94.460	89.992.131,02 €	952,7
56-60	194.868	212.917.878,36 €	1092,63
61-65	333.902	379.844.419,86 €	1137,59
66-70	443.493	448.679.180,03 €	1011,69
71-75	398.976	353.278.817,04 €	885,46
76-80	427.285	341.255.054,01 €	798,66
81-85	349.837	256.829.384,61 €	734,14
86-90	206.079	141.678.925,42 €	687,5
91-95	62.238	42.312.571,17 €	679,85
>95	14.890	9.774.811,59 €	656,47
Απροσδιόριστη	715	663.365,87 €	927,78
ΣΥΝΟΛΟ	2.631.052	2.342.431.276,95 €	890,3

Πίνακας 9: Πλήθος Συνταξιούχων και μέσος όρος συνταξιοδοτικής δαπάνης ανά Ηλικία

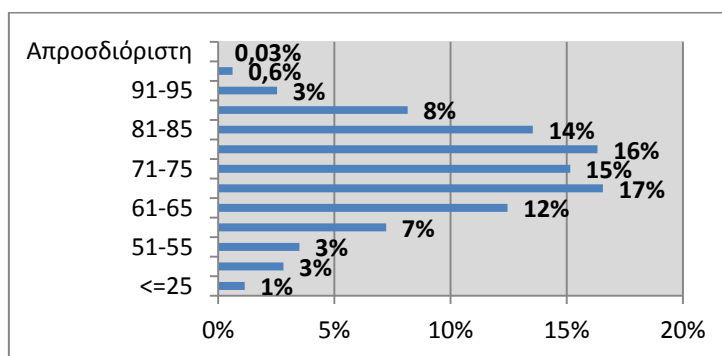

Διάγραμμα 1: Ποσοστιαία Κατανομή Συνταξιούχων ανά Ηλικία

2.3 Ροές Συνταξιούχων ανά Φορέα Κοινωνικής Ασφάλισης

Στους πίνακες 10 και 11 αποτυπώνεται η μηνιαία εισροή νέων συνταξιούχων με οριστική απόφαση συνταξιοδότησης και με προσωρινή απόφαση συνταξιοδότησης αντίστοιχα και η δαπάνη για την καταβολή των αναδρομικών και του ποσού των συντάξεων ανά φορέα κοινωνικής ασφάλισης. Σύμφωνα με τα στοιχεία του Δεκεμβρίου, το συνολικό πληρωτέο ποσό των καταβαλλόμενων αναδρομικών στους νέους συνταξιούχους με οριστική απόφαση συνταξιοδότησης ανήλθε σε **54.235.595,92€** και το συνολικό ποσό συντάξεων σε **5.077.844,37€** για την πληρωμή **12.465** συντάξεων. Αντίστοιχα, το συνολικό πληρωτέο ποσό αναδρομικών στους νέους συνταξιούχους με προσωρινή απόφαση συνταξιοδότησης ανέρχεται σε **3.979.115,30€** και το συνολικό ποσό συντάξεων σε **694.694,85€** για την πληρωμή **1.368** προσωρινών συντάξεων. Αναλυτικά στοιχεία ανά ταμείο και κατηγορία σύνταξης παρουσιάζονται στους Πίνακες 10 και 11 που ακολουθούν.

Μήνας	Φορέας Κοινωνικής Ασφάλισης (Συντομογραφία)	Πλήθος Νέων Συνταξιούχων με Οριστική Απόφαση Συνταξιοδότησης				Σύνολο	Συνολικό Ποσό Καταβαλλόμενων Αναδρομικών (€)	Μ.Ο. Αναδρομικών (€)	Συνολικό Ποσό Καταβαλλόμενων Συντάξεων (€)	Μ.Ο. Σύνταξης (€)
		Γήρατος	Θανάτου	Αναπηρίας	Λοιπά					
ΔΕΚΕΜΒΡΙΟΣ 2016	ΙΚΑ	1.886	464	310		2.660	15.030.120,18	5.650,42	1.601.937,83	602,23
	ΣΥΓΧΩΝΕΥΘΕΝΤΑ ΙΚΑ	293	38	13	1	345	1.756.194,88	5.090,42	318.234,92	922,42
	ΔΗΜΟΣΙΟ	673	519	15		1.207	3.163.338,77	2.620,83	981.943,90	813,54
	ΟΑΕΕ	298	236	43	22	599	4.935.988,99	8.240,38	368.511,71	615,21
	ΟΓΑ	1306	284	189	277	2056	4.504.905,68	2.191,10	762.894,78	371,06
	ΕΤΑΑ	266	72	12		350	4.538.518,85	12.967,20	271.665,91	776,19
	ΝΑΤ	23	12	7		42	180.083,68	4.287,71	11.766,84	280,16
	ΕΤΑΠ-ΜΜΕ	10	7	3		20	79.872,14	3.993,61	11.728,79	586,44
	ΤΡΑΠΕΖΑ ΤΗΣ ΕΛΛΑΔΟΣ		2	1		3	5.312,40	1.770,80	2.479,22	826,41
	ΕΤΕΑΕΠ	3.727	539	83		4.349	19.946.160,41	4.586,38	688.349,19	158,28
	ΜΕΡΙΣΜΑΤΑ	365	469			834	95.099,94	114,03	58.331,28	69,94
	ΣΥΝΟΛΟ	8.847	2.642	676	300	12.465	54.235.595,92		5.077.844,37	
ΝΟΕΜΒΡΙΟΣ 2016	ΙΚΑ	2.250	614	370		3.234	16.527.903,48	5.110,67	1.864.873,30	576,65
	ΣΥΓΧΩΝΕΥΘΕΝΤΑ ΙΚΑ	189	25	21	1	236	1.359.654,65	5.761,25	200.376,02	849,05
	ΔΗΜΟΣΙΟ	837	339	13		1.189	2.896.782,84	2.436,32	1.001.540,26	842,34
	ΟΑΕΕ	283	278	38	18	617	4.776.091,60	7.740,83	349.366,27	566,23
	ΟΓΑ	1174	162	141		1477	3.121.071,59	2.113,12	599.191,51	405,68
	ΕΤΑΑ	237	68	21		326	4.218.287,66	12.939,53	263.518,03	808,34
	ΝΑΤ	10	9	4		23	112.105,52	4.874,15	12.830,69	557,86
	ΕΤΑΠ-ΜΜΕ	14	9	1		24	149.643,26	6.235,14	15.532,63	647,19
	ΤΡΑΠΕΖΑ ΤΗΣ ΕΛΛΑΔΟΣ		1			1	2.058,18	2.058,18	917,19	917,19
	ΕΤΕΑΕΠ	3.462	826	235		4.523	17.329.329,32	3.831,38	696.832,19	154,06
	ΜΕΡΙΣΜΑΤΑ	409	595			1004	205.073,00	204,26	68.205,58	67,93
	ΣΥΝΟΛΟ	8.865	2.926	844	19	12.654	50.698.001,10		5.073.183,67	

Μήνας	Φορέας Κοινωνικής Ασφάλισης (Συντομογραφία)	Πλήθος Νέων Συνταξιούχων με Οριστική Απόφαση Συνταξιοδότησης				Σύνολο	Συνολικό Ποσό Καταβαλλόμενων	Μ.Ο. Αναδρομικών	Συνολικό Ποσό Καταβαλλόμενων	Μ.Ο. Σύνταξης (€)
ΟΚΤΩΒΡΙΟΣ 2016	ΙΚΑ	1.786	737	356		2.879	12.460.351,03	4.328,01	1.658.015,19	575,9
	ΣΥΓΧΩΝΕΥΘΕΝΤΑ ΙΚΑ	299	66	10	4	379	1.565.449,28	4.130,47	320.204,12	844,87
	ΔΗΜΟΣΙΟ	701	315	28		1.044	2.298.495,83	2.201,62	879.105,94	842,06
	ΟΑΕΕ	263	382	48	19	712	4.936.708,53	6.933,58	400.279,41	562,19
	ΟΓΑ	2147	22	111		2280	3.423.879,51	1.501,70	1.011.442,27	443,62
	ΕΤΑΑ	189	52	8		249	2.371.322,07	9.523,38	198.362,56	796,64
	ΝΑΤ	65	19	5		89	396.013,00	4.449,58	59.847,99	672,45
	ΕΤΑΠ-ΜΜΕ	6	10			16	135.411,43	8.463,21	11.295,34	705,96
	ΤΡΑΠΕΖΑ ΤΗΣ ΕΛΛΑΔΟΣ	1	3			4	10.301,76	2.575,44	3.157,99	789,5
	ΜΤΣ-ΣΥ		1			1	6.382,85	6.382,85	266,20	266,2
	ΕΤΕΑΕΠ	3151	947	212		4310	15.781.864,35	3661,69	641.565,28	148,86
	ΜΕΡΙΣΜΑΤΑ	524	389			913	100.999,78	110,62	60.209,19	65,95
ΣΥΝΟΛΟ	9.132	2.943	778	23	12.876	43.487.179,42		5.243.751,48		

Πίνακας 10: Κατανομή νέων Πληρωμών συνταξιούχων με οριστική απόφαση συνταξιοδότησης ανά Φορέα Κοινωνικής Ασφάλισης και κατηγορία σύνταξης και συνολικό ποσό καταβαλλόμενων αναδρομικών

Φορέας Κοινωνικής Ασφάλισης (Συντομογραφία)	Γήρατος	Θανάτου	Αναπηρίας	Λοιπά	Σύνολο	Συνολικό Ποσό Καταβαλλόμενων Αναδρομικών (€)	Μ.Ο. Αναδρομικών (€)	Συνολικό Ποσό Καταβαλλόμενων Συντάξεων (€)	Μ.Ο. Σύνταξης(€)
ΙΚΑ	738	8	229	8	983	2.284.056,33	2.323,56	454.994,10	462,86
ΣΥΓΧΩΝΕΥΘΕΝΤΑ ΙΚΑ	1				1	14.525,80	14.525,80	1.463,38	1.463,38
ΟΑΕΕ	326	9	34		369	1.488.673,37	4.034,35	227.724,01	617,14
ΕΤΑΑ	3	11	1		15	191.859,80	12.790,65	10.513,36	700,89
ΣΥΝΟΛΟ	1.068	28	264	8	1.368	3.979.115,30		694.694,85	

Πίνακας 11: Κατανομή νέων πληρωμών συνταξιούχων με προσωρινή απόφαση συνταξιοδότησης ανά Φορέα Κοινωνικής Ασφάλισης και κατηγορία σύνταξης και συνολικό ποσό καταβαλλόμενων αναδρομικών

Στον πίνακα 12 παρουσιάζονται αναλυτικά στοιχεία σχετικά με την κατανομή των συνταξιούχων ανά ηλικία, κατηγορία σύνταξης και φορέα ασφάλισης. Παρατηρείται πως για το μήνα Δεκέμβριο, ο μεγαλύτερος αριθμός νέων κύριων συντάξεων εντοπίζεται στο ΙΚΑ σε ποσοστό 41% και αφορά σε συνταξιούχους ηλικίας 56-60 ετών και 61-65 ετών.

Φορέας Κοινωνικής Ασφάλισης	Ηλικία	Γήρατος	Θανάτου	Αναπηρίας	Χωρίς Ένδειξη Κατηγορίας	Σύνολο	Μ.Ο. Σύνταξης (€)
ΔΗΜΟΣΙΟ	<=25	0	29	0	0	29	378,27
	26-50	30	16	4	0	50	813,74
	51-55	89	15	7	0	111	792,90
	56-60	213	41	2	0	256	790,58
	61-65	161	47	1	0	209	841,90
	66-70	177	66	0	0	243	1.098,47
	71-75	1	84	1	0	86	652,77
	76-80	2	99	0	0	101	639,29
	81-85	0	78	0	0	78	635,86
	86-90	0	35	0	0	35	554,64
	91-95	0	8	0	0	8	695,82
	>95	0	0	0	0	0	0,00
	Χωρίς Ένδειξη	0	0	0	0	0	0,00
Σύνολο	673	518	15	0	1.206	812,79	
ΙΚΑ	<=25	1	60	7	0	68	258,11
	26-50	16	41	113	0	170	494,66
	51-55	271	31	67	0	369	634,77
	56-60	563	40	66	0	669	739,77
	61-65	681	40	32	0	753	635,15
	66-70	295	47	13	0	355	549,42
	71-75	34	47	8	0	89	383,95
	76-80	15	66	1	0	82	350,73
	81-85	4	54	1	0	59	370,51
	86-90	2	30	1	0	33	306,22
	91-95	1	5	0	0	6	304,79
	>95	0	0	0	0	0	0,00
	Χωρίς Ένδειξη	0	1	0	0	1	256,57
Σύνολο	1.883	462	309	0	2.654	603,27	
ΟΑΕΕ	<=25	0	0	0	4	4	747,30
	26-50	1	5	6	4	16	625,46
	51-55	0	7	9	4	20	561,21
	56-60	1	26	14	3	44	633,06
	61-65	100	26	8	0	134	763,01
	66-70	163	37	5	3	208	617,53
	71-75	18	42	1	1	62	541,98

Φορέας Κοινωνικής Ασφάλισης	Ηλικία	Γήρατος	Θανάτου	Αναπηρίας	Χωρίς Ένδειξη Κατηγορίας	Σύνολο	Μ.Ο. Σύνταξης (€)
	76-80	8	42	0	2	52	510,44
	81-85	5	30	0	0	35	463,29
	86-90	2	15	0	1	18	416,06
	91-95	0	5	0	0	5	315,34
	>95	0	0	0	0	0	0,00
	Χωρίς Ένδειξη	0	0	0	0	0	0,00
	Σύνολο	298	235	43	22	598	615,71
Ταμεία Συγχ/θέντα στο ΙΚΑ	<=25	0	19	0	0	19	421,41
	26-50	15	2	3	0	20	602,14
	51-55	48	9	1	0	58	925,02
	56-60	193	3	6	1	203	991,34
	61-65	35	1	3	0	39	981,06
	66-70	2	0	0	0	2	874,58
	71-75	0	2	0	0	2	835,78
	76-80	0	1	0	0	1	804,26
	81-85	0	1	0	0	1	806,76
	86-90	0	0	0	0	0	0,00
	91-95	0	0	0	0	0	0,00
	>95	0	0	0	0	0	0,00
	Χωρίς Ένδειξη	0	0	0	0	0	0,00
	Σύνολο	293	38	13	1	345	922,42
ΤΡΑΠΕΖΑ ΤΗΣ ΕΛΛΑΔΟΣ	<=25	0	0	0	0	0	0,00
	26-50	0	0	1	0	1	783,30
	51-55	0	0	0	0	0	0,00
	56-60	0	0	0	0	0	0,00
	61-65	0	1	0	0	1	581,16
	66-70	0	0	0	0	0	0,00
	71-75	0	1	0	0	1	1.114,76
	76-80	0	0	0	0	0	0,00
	81-85	0	0	0	0	0	0,00
	86-90	0	0	0	0	0	0,00
	91-95	0	0	0	0	0	0,00
	>95	0	0	0	0	0	0,00
	Χωρίς Ένδειξη	0	0	0	0	0	0,00
	Σύνολο	0	2	1	0	3	826,41
ΕΤΑΑ	<=25	0	9	0	0	9	326,51
	26-50	0	3	3	0	6	655,23
	51-55	15	2	1	0	18	419,20
	56-60	10	8	5	0	23	783,64

Φορέας Κοινωνικής Ασφάλισης	Ηλικία	Γήρατος	Θανάτου	Αναπηρίας	Χωρίς Ένδειξη Κατηγορίας	Σύνολο	Μ.Ο. Σύνταξης (€)
	61-65	125	9	2	0	136	941,92
	66-70	79	14	1	0	94	646,97
	71-75	20	6	0	0	26	847,28
	76-80	12	8	0	0	20	801,83
	81-85	3	7	0	0	10	712,68
	86-90	1	2	0	0	3	595,70
	91-95	1	4	0	0	5	666,26
	>95	0	0	0	0	0	0,00
	Χωρίς Ένδειξη	0	0	0	0	0	0,00
	Σύνολο	266	72	12	0	350	776,19
ΕΤΑΠ-ΜΜΕ	<=25	0	0	0	0	0	0,00
	26-50	1	0	1	0	2	462,70
	51-55	2	1	0	0	3	512,81
	56-60	3	0	2	0	5	568,92
	61-65	2	0	0	0	2	584,70
	66-70	0	1	0	0	1	381,23
	71-75	2	2	0	0	4	787,22
	76-80	0	1	0	0	1	573,23
	81-85	0	1	0	0	1	728,25
	86-90	0	1	0	0	1	419,41
	91-95	0	0	0	0	0	0,00
	>95	0	0	0	0	0	0,00
	Χωρίς Ένδειξη	0	0	0	0	0	0,00
	Σύνολο	10	7	3	0	20	586,44
ΟΓΑ	<=25	0	66	8	0	74	362,14
	26-50	0	37	46	0	83	256,83
	51-55	2	25	30	0	57	268,25
	56-60	6	53	34	0	93	236,10
	61-65	17	83	60	0	160	260,30
	66-70	1.250	17	11	196	1.474	414,48
	71-75	18	2	0	34	54	229,51
	76-80	7	0	0	22	29	191,48
	81-85	5	0	0	17	22	198,49
	86-90	0	0	0	7	7	246,23
	91-95	0	0	0	1	1	195,43
	>95	0	0	0	0	0	0,00
	Χωρίς Ένδειξη	0	1	0	0	1	378,95
	Σύνολο	1.305	284	189	277	2.055	371,08
ΕΤΕΑΕΠ	<=25	2	73	0	0	75	88,66

Φορέας Κοινωνικής Ασφάλισης	Ηλικία	Γήρατος	Θανάτου	Αναπηρίας	Χωρίς Ένδειξη Κατηγορίας	Σύνολο	Μ.Ο. Σύνταξης (€)
	26-50	66	39	33	0	138	128,39
	51-55	528	21	18	0	567	167,51
	56-60	1.287	45	19	0	1.351	165,32
	61-65	1.369	64	9	0	1.442	162,56
	66-70	418	71	3	0	492	155,24
	71-75	52	60	0	0	112	141,01
	76-80	2	77	1	0	80	112,74
	81-85	0	52	0	0	52	108,51
	86-90	1	26	0	0	27	110,03
	91-95	0	4	0	0	4	98,84
	>95	0	2	0	0	2	84,26
	Χωρίς Ένδειξη	0	0	0	0	0	0,00
	Σύνολο	3.725	534	83	0	4.342	158,33
NAT	<=25	0	8	0	0	8	155,35
	26-50	0	3	1	0	4	404,75
	51-55	2	0	2	0	4	745,02
	56-60	4	0	2	0	6	460,02
	61-65	8	1	2	0	11	117,80
	66-70	8	0	0	0	8	181,74
	71-75	1	0	0	0	1	415,12
	76-80	0	0	0	0	0	0,00
	81-85	0	0	0	0	0	0,00
	86-90	0	0	0	0	0	0,00
	91-95	0	0	0	0	0	0,00
	>95	0	0	0	0	0	0,00
	Χωρίς Ένδειξη	0	0	0	0	0	0,00
	Σύνολο	23	12	7	0	42	280,16
ΓΕΝΙΚΟ ΣΥΝΟΛΟ	8.476	2.164	675	300	11.615	5.952,80	

Πίνακας 12: Κατανομή νέων συνταξιούχων ανά ηλικία, κατηγορία σύνταξης & Φορέα Κοινωνικής Ασφάλισης

Στον Πίνακα 13 που ακολουθεί παρουσιάζονται αναλυτικά στοιχεία για το πλήθος των αναστολών συντάξεων και το ποσό αναστολής λόγω ληξιαρχικών μεταβολών (θάνατος, γάμος) ανά ταμείο. Το μήνα Δεκέμβριο διακόπηκαν **9.328** συντάξεις συνολικού ποσού **4.048.236,37€** από τις οποίες **2.288** ήταν επικουρικές (ΕΤΕΑΕΠ).

Φορέας	Γήρατος	Θανάτου	Αναπηρίας	Χωρίς Ένδειξη	Πλήθος	Πληρωτέο Τελικό (€)
ΙΚΑ	1.271	726	285	1	2.283	1.326.693,94
ΣΥΓΧΩΝΕΥΘΕΝΤΑ ΙΚΑ	104	45	9	1	159	152.746,34
ΔΗΜΟΣΙΟ	410	317	69		796	617.215,89
ΟΑΕΕ	408	273	75	7	763	491.057,79
ΟΓΑ	1.664	9	355		2.028	795.088,29
ΕΤΑΑ	104	56	7		167	150.478,34
ΝΑΤ	114	60	13		187	140.428,47
ΕΤΑΠ-ΜΜΕ	5	2			7	6.548,92
ΤΡΑΠΕΖΑ ΤΗΣ ΕΛΛΑΔΟΣ	3	2	1		6	4.452,76
ΜΤΣ-ΣΥ	1				1	908,29
ΕΤΕΑΕΠ	1.548	552	188		2.288	317.979,27
ΠΡΟΣΥΝΤΑΞΙΟΔΟΤΙΚΑ	1		1		2	374,35
ΜΕΡΙΣΜΑΤΑ	428	213			641	44.263,72
ΣΥΝΟΛΟ	6.061	2.255	1.003	9	9.328	4.048.236,37

Πίνακας 13: Κατανομή πλήθους αναστολών συντάξεων λόγω ληξιαρχικών μεταβολών και ποσού ανά ταμείο

2.4 Ανάλυση Συντάξεων ανά Κατηγορία και κλίμακα ποσού

Το Δεκέμβριο του 2016 πληρώθηκαν συνολικά **4.554.120** συντάξεις, από τις οποίες οι **2.892.259** ήταν κύριες, οι **1.252.241** επικουρικές και **409.620** μερίσματα. Η μηνιαία δαπάνη που κατέβαλλαν τα ταμεία ανήλθε σε **2.342.431.276,95€** και **περιλαμβάνει τις κρατήσεις φόρου, τις κρατήσεις υπέρ υγείας και ΑΚΑΓΕ ενώ δεν περιλαμβάνει την παροχή ΕΚΑΣ**. Αναλυτικά στοιχεία ανά κατηγορία σύνταξης αποτυπώνονται στον Πίνακα 14.

Κατηγορία Σύνταξης	Πλήθος	Μηνιαίο Ποσό	Μέση Σύνταξη	Διάμεσος
A. Κύρια	2.892.259	2.088.305.103,32 €	722,03 €	
Γήρατος	1.999.108	1.623.500.750,29 €	812,11 €	650,80 €
Θανάτου	595.456	302.138.005,88 €	507,41 €	438,16 €
Αναπηρική	264.169	149.055.996,61 €	564,24 €	486,84 €
Ανασφάλιστων Υπερηλίκων ΟΓΑ	29.655	10.636.149,64 €	358,66 €	360,00 €
Χωρίς Ένδειξη Κατηγορίας	3.871	2.974.200,90 €	768,33 €	783,30 €
B. Επικουρική	1.252.241	214.039.478,36 €	170,93 €	
Γήρατος	908.671	171.179.362,46 €	188,38 €	184,87 €
Θανάτου	267.184	31.628.077,65 €	118,38 €	107,39 €
Αναπηρική	76.386	11.232.038,25 €	147,04 €	140,50 €
Γ. Μερίσματα	409.620	40.086.695,27 €	97,86 €	
Γήρατος	343.317	35.456.094,33 €	103,28 €	96,34 €
Θανάτου	66.253	4.620.587,01 €	69,74 €	50,82 €
Αναπηρική	50	10.013,93 €	200,28 €	231,28 €
ΣΥΝΟΛΟ	4.554.120	2.342.431.276,95 €		

Πίνακας 14: Πλήθος Συντάξεων ανά κατηγορία σύνταξης & μηνιαία δαπάνη προ φόρου, μη συμπεριλαμβανομένης της παροχής ΕΚΑΣ, συμπεριλαμβανομένης της κράτησης υπέρ υγείας.

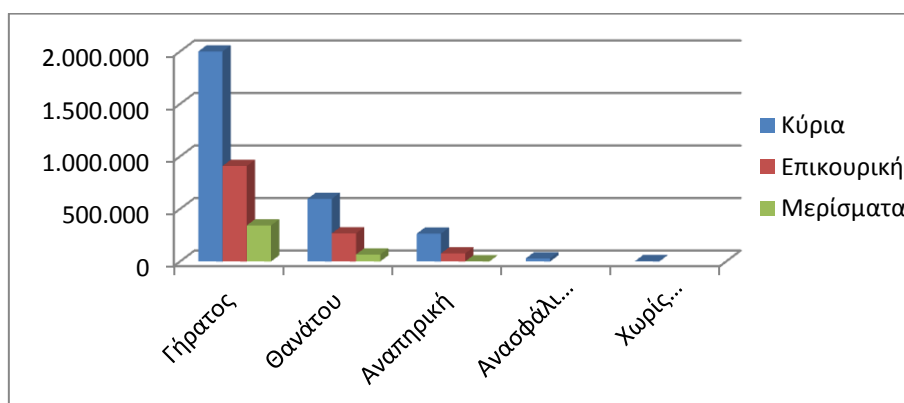

Διάγραμμα 2: Κατανομή Συντάξεων ανά Κατηγορία Σύνταξης

Στον Πίνακα 15 παρουσιάζονται τα δεδομένα των συντάξεων (κύριων, επικουρικών και μερισμάτων) σε κλίμακες ανά κατηγορία σύνταξης και εύρος ποσού. Επισημαίνεται, ότι η εν λόγω ανάλυση αφορά σε συντάξεις και όχι εισόδημα συνταξιούχου. Στην κατηγορία

«γήρατος» έχουν συμπεριληφθεί και οι συντάξεις ανασφάλιστων υπερηλίκων του ΟΓΑ. Τα ποσά σε κάθε περίπτωση περιλαμβάνουν τις κρατήσεις φόρου, τις κρατήσεις υπέρ υγείας και ΑΚΑΓΕ ενώ δεν περιλαμβάνουν την παροχή ΕΚΑΣ. Ο νέος τρόπος απεικόνισης περιλαμβάνει το σύνολο της δημοσιονομικής δαπάνης για τις συντάξεις με αποτέλεσμα να εμφανίζονται διαφοροποιημένα τα ποσά σε σχέση με τον προηγούμενο τρόπο απεικόνισης (δεν περιελάμβαναν τις κρατήσεις υπέρ υγείας και ΑΚΑΓΕ)

Εύρος Ποσού	Γήρατος		Θανάτου		Αναπηρικές		Λοιπές	
	Πλήθος	Μ.Ο.(€)	Πλήθος	Μ.Ο.(€)	Πλήθος	Μ.Ο.(€)	Πλήθος	Μ.Ο.(€)
A. Κύριες								
0,01-500	649.586	372,49	387.103	334,97	151.060	384,85	448	325,81
500,01-1000	708.448	679,73	163.626	718,81	86.691	675,21	3.701	785,65
1000,01-1500	507.722	1.228,82	41.315	1.178,44	22.681	1.137,44	0	0,00
1500,01-2000	137.814	1.678,43	2.763	1.604,74	3.241	1.678,65	0	0,00
2000,01-2500	22.589	2.107,97	250	2.251,94	404	2.148,57	0	0,00
Άνω των 2500,01	2.326	3.315,34	399	2.933,71	92	3.040,84	0	0,00
ΣΥΝΟΛΟ	2.028.485		595.456		264.169		4.149	
B. Επικουρικές								
0,01-100	59.145	78,24	121.828	73,13	16.295	72,63	0	0,00
100,01-200	528.386	158,19	129.232	145,01	48.201	146,31	0	0,00
200,01-300	267.628	229,02	14.292	227,51	10.293	230,72	0	0,00
300,01-400	35.910	342,67	1.218	341,93	1.086	340,11	0	0,00
400,01-500	9.316	432,91	359	439,42	334	441,34	0	0,00
500,01-1000	8.083	629,78	254	596,10	176	588,23	0	0,00
1000,01-1500	187	1.160,14	1	1.108,23	1	1.049,67	0	0,00
1500,01-2000	14	1.638,76	0	0,00	0	0,00	0	0,00
2000,01-2500	0	0,00	0	0,00	0	0,00	0	0,00
Άνω των 2500,01	2	3.844,21	0	0,00	0	0,00	0	0,00
ΣΥΝΟΛΟ	908.671		267.184		76.386		0	
Γ. Μερίσματα								
0,01-100	185.628	72,21	51.265	46,77	12	51,87	0	0,00
100,01-200	139.091	125,04	13.368	135,53	7	170,13	0	0,00
200,01-300	17.132	244,67	1.451	246,28	21	244,74	0	0,00
300,01-400	1.451	318,21	167	317,88	10	306,09	0	0,00
400,01-500	8	429,93	2	443,97	0	0,00	0	0,00
500,01-1000	7	576,24	0	0,00	0	0,00	0	0,00
1000,01-1500	0	0,00	0	0,00	0	0,00	0	0,00
1500,01-2000	0	0,00	0	0,00	0	0,00	0	0,00
2000,01-2500	0	0,00	0	0,00	0	0,00	0	0,00
Άνω των 2500,01	0	0,00	0	0,00	0	0,00	0	0,00
ΣΥΝΟΛΟ	343.317		66.253		50		0	

Πίνακας 15: Κατανομή Συντάξεων ανά εύρος καταβαλλόμενου ποσού. Περιλαμβάνουν τις κρατήσεις φόρου, τις κρατήσεις υπέρ υγείας και ΑΚΑΓΕ ενώ δεν περιλαμβάνουν την παροχή ΕΚΑΣ.

2.5 Γεωγραφική κατανομή συντάξεων

Όπως προκύπτει από την επεξεργασία του πεδίου του ταχυδρομικού κώδικα των δικαιούχων στα αρχεία των συντάξεων, ο μεγαλύτερος αριθμός συντάξεων καταβάλλεται στην Αττική (1.764.228) και την Κεντρική Μακεδονία (753.262). Ακολουθεί η Θεσσαλία με 314.202 συντάξεις και η Δυτική Ελλάδα με 265.109. Στον πίνακα 16 αποτυπώνεται η γεωγραφική κατανομή των συντάξεων ανά περιφέρεια και κατηγορία σύνταξης.

Περιφέρεια	Σύνολο Συντάξεων	Γήρατος	Θανάτου	Αναπηρίας	Άλλη/Χωρίς Ένδειξη
Ανατολικής Μακεδονίας Θράκης	241.591	176.197	40.061	25.144	189
Κεντρικής Μακεδονίας	753.262	546.561	147.381	58.638	682
Ηπείρου	152.593	112.913	24.933	14.616	131
Δυτικής Μακεδονίας	112.659	82.275	20.604	9.706	74
Θεσσαλίας	314.202	227.242	55.991	30.679	290
Ιονίων Νήσων	80.072	58.344	14.751	6.910	67
Στερεάς Ελλάδας	225.538	160.808	46.374	18.212	144
Αττικής	1.764.228	1.252.481	413.635	96.372	1.740
Δυτικής Ελλάδας	265.109	192.144	48.929	23.743	293
Πελοποννήσου	226.173	168.832	38.400	18.739	202
Κρήτης	228.136	164.115	40.744	23.106	171
Νοτίου Αιγαίου	100.623	73.509	19.577	7.437	100
Βορείου Αιγαίου	80.060	57.710	15.399	6.895	56
Χωρίς Τιμές	9.874	7.342	2.114	408	10
ΣΥΝΟΛΟ	4.554.120	3.280.473	928.893	340.605	4.149

Πίνακας 16: Γεωγραφική Κατανομή Συντάξεων

Για 9.874 εγγραφές δεν υπήρχε ένδειξη ΤΚ και για το λόγο αυτό δεν περιλαμβάνονται στον πίνακα 16. Στο χάρτη που ακολουθεί αποτυπώνεται ο αριθμός των συντάξεων που καταβάλλεται στις 13 περιφέρειες της χώρας.



Χάρτης 1: Καταβολή Συντάξεων ανά Περιφέρεια

Στον Πίνακα 17 αποτυπώνονται τα ποσά σύνταξης που αντιστοιχούν σε κάθε Περιφέρεια σε σχέση με το αντίστοιχο ΑΕΠ για το έτος 2013 (προσωρινά στοιχεία ΕΛΣΤΑΤ). Σύμφωνα με τα δεδομένα του Πίνακα 17, στην Περιφέρεια Ηπείρου παρατηρείται η μεγαλύτερη τιμή (22%) του λόγου ποσού σύνταξης προς ΑΕΠ και ακολουθεί η Περιφέρεια Θεσσαλίας με τιμή 20%. Στην τελευταία θέση βρίσκεται η Περιφέρεια Νοτίου Αιγαίου με τιμή 10,3%.

Περιφέρεια	Μηνιαίο Ποσό Συντάξεων (ευρώ)	ΑΕΠ έτος 2013 (εκ.ευρώ)	% ΑΕΠ
Ανατ. Μακεδονίας - Θράκης	112.819.813,57 €	7.013,00	19,3%
Κεντρικής Μακεδονίας	373.658.137,14 €	24.453,00	18,3%
Δυτικής Μακεδονίας	58.973.263,64 €	4.383,00	16,1%
Θεσσαλίας	154.825.007,29 €	9.284,00	20,0%
Ηπείρου	72.683.035,24 €	3.965,00	22,0%
Ιονίων Νήσων	38.452.218,99 €	3.054,00	15,1%
Δυτικής Ελλάδας	130.941.985,55 €	8.318,00	18,9%
Στερεάς Ελλάδας	112.446.480,48 €	8.315,00	16,2%
Πελοποννήσου	113.510.181,03 €	7.910,00	17,2%
Αττικής	964.216.340,07 €	86.468,00	13,4%
Βορείου Αιγαίου	40.301.209,27 €	2.654,00	18,2%
Νοτίου Αιγαίου	49.934.149,41 €	5.832,00	10,3%
Κρήτης	114.099.202,24 €	8.831,00	15,5%

Πίνακας 17: Ποσά Συντάξεων ανά Περιφέρεια ως Ποσοστό του ΑΕΠ

ΠΑΡΑΡΤΗΜΑ - ΠΙΝΑΚΕΣ

Α. Κατανομή Συντάξεων ανά ταμείο και κατηγορία

Συντομογραφία	Γήρατος	Αναπηρίας	Θανάτου	Άλλη κατηγορία	Σύνολο	Συνολικό Ποσό Δαπάνης(€)(συμπεριλαμβανομένου κρατήσεων υπέρ ΑΚΑΓΕ και υπέρ υγείας)	Κρατήσεις υπέρ ΑΚΑΓΕ	Κρατήσεις υπέρ Υγείας
ΓΛΚ	351.733	15.078	111.434	0	478245	511.355.407,72	16.772.180,28	29.908.451,90
ΔΗΜΟΣΙΟ	351.733	15.078	111.434	0	478245	511.355.407,72	16.772.180,28	29.908.451,90
ΕΚΟΕΜΝ	12.688	0	2.836	0	15524	1.138.953,96	0,00	0,00
ΕΚΟΕΜΝ	12.688	0	2.836	0	15524	1.138.953,96	0,00	0,00
ΕΚΟΕΜΣ	18.681	0	7.168	0	25849	3.106.273,96	0,00	0,00
ΕΚΟΕΜΣ	18.681	0	7.168	0	25849	3.106.273,96	0,00	0,00
ΕΤΑΑ	51.848	2.600	21.984	0	76432	78.865.609,26	5.858.867,67	4.343.333,27
ΕΤΑΑ-ΤΑΝ	15.341	782	6.753	0	22876	15.696.103,50	483.797,91	886.246,86
ΕΤΑΑ-ΤΣΑΥ	15.946	534	8.192	0	24672	27.584.786,60	2.588.788,47	1.497.113,18
ΕΤΑΑ-ΤΣΜΕΔΕ	20.561	1.284	7.039	0	28884	35.584.719,16	2.786.281,29	1.959.973,23
ΕΤΑΠ-ΜΜΕ	4.956	414	1.676	0	7046	7.929.235,42	388.922,59	242.719,13
ΤΣΠΕΑΘ	2.599	243	713	0	3555	4.253.267,13	248.820,94	29.482,02
ΤΑΙΣΥΤ	522	64	187	0	773	649.283,72	16.120,14	37.989,83
ΤΣΕΥΠΑ	658	45	350	0	1053	1.123.465,37	33.120,18	65.421,02
ΤΣΕΥΠΘ	54	8	31	0	93	104.686,84	4.598,55	5.936,40
ΤΑΤΤΑΘ	1.023	47	341	0	1411	1.604.997,50	72.041,82	91.902,43
ΤΑΦΕΕΤ	42	7	34	0	83	70.791,24	728,90	4.203,79
ΤΑΑΞΤ	41	0	12	0	53	61.156,70	2.669,13	3.509,28
ΤΑΙΗΕΑΘ	17	0	8	0	25	61.586,92	10.822,93	4.274,36

Συντομογραφία	Γήρατος	Αναπηρίας	Θανάτου	Άλλη κατηγορία	Σύνολο	Συνολικό Ποσό Δαπάνης(€)(συμπεριλαμβανομένου κρατήσεων υπέρ ΑΚΑΓΕ και υπέρ υγείας)	Κρατήσεις υπέρ ΑΚΑΓΕ	Κρατήσεις υπέρ Υγείας
ΕΤΑΤ	10.062	35	110	0	10207	5.849.984,38	285.189,57	321.756,88
Τ.Ε.Α.ΠΕΤ	6.695	30	90	0	6815	4.085.906,78	213.951,11	223.232,95
ΕΤΑΤ-ΤΑΠΤΠ	2.928	0	0	0	2928	1.569.108,82	61.051,33	89.873,48
ΕΤΑΤ-ΛΑΚ	439	5	20	0	464	194.968,78	10.187,13	8.650,45
ΕΤΕΑΕΠ	904.023	76.350	267.075	0	1247448	211.369.234,86	4.091.540,58	11.853.436,28
ΕΤΕΑΕΠ-ΤΑΔΚΥ(Κ)	21	0	5	0	26	25.090,27	512,93	45,69
ΕΤΕΑΕΠ-ΤΕΑΥΝΤΠ	4.160	366	1.067	0	5593	1.758.588,51	79.640,23	99.749,34
ΕΤΕΑΕΠ-ΤΕΑΥΕΚ	21.592	2.854	7.091	0	31537	6.631.202,79	107.260,58	375.439,74
ΕΤΕΑΕΠ-ΤΕΑΠΟΖΟ	3.018	368	1.140	0	4526	772.504,80	1.876,78	43.957,61
ΕΤΕΑΕΠ-ΤΕΑΧ	1.993	48	678	0	2719	492.187,45	9.097,34	28.957,97
ΕΤΕΑΕΠ-ΤΕΑΠΟΚΑ	23.561	284	4.541	0	28386	7.031.311,64	348.656,25	400.048,16
ΕΤΕΑΕΠ-ΤΑΔΚΥ	24.577	326	6.370	0	31273	6.155.571,08	34.668,90	366.433,01
ΕΤΕΑΕΠ-ΤΕΑΠΠΕΡΤ	4.035	56	690	0	4781	1.637.016,99	153.993,93	88.753,61
ΕΤΕΑΕΠ-ΤΕΑΑ	2.397	467	910	0	3774	442.927,90	378,40	25.770,48
ΕΤΕΑΕΠ-ΤΑΣ	1.009	0	564	0	1573	546.615,50	19.892,57	31.587,16
ΕΤΕΑ-ΤΕΑΔΥ-Κ.Υ	178.769	1.526	25.682	0	205977	36.746.367,91	379.701,99	2.180.498,37
ΕΤΕΑΕΠ-ΤΕΑΥΑΠ	12.414	0	2.962	0	15376	1.067.612,33	14,91	64.051,00
ΕΤΕΑΕΠ-ΤΕΑΥΠΣ	5.653	71	980	0	6704	652.528,95	95,42	39.139,69
ΕΤΕΑΕΠ-ΤΕΑΕΧ	26.865	927	8.522	0	36314	3.668.661,13	0,00	220.086,81
ΕΤΕΑΕΠ-ΤΕΑΕΙΓΕ	1.390	24	215	0	1629	348.468,95	4.248,03	20.599,54
ΕΤΕΑΕΠ-ΕΛΕΜ	4.693	114	1.012	0	5819	2.646.264,22	393.145,15	135.139,16
ΕΤΕΑΕΠ-ΤΕΑΔ	7.256	460	3.635	0	11351	2.427.322,73	18.374,58	140.785,87
ΕΤΕΑΕΠ-ΕΤΕΑΜ	411.433	56.613	142.538	0	610584	91.686.090,95	788.732,07	4.933.402,24

Συντομογραφία	Γήρατος	Αναπηρίας	Θανάτου	Άλλη κατηγορία	Σύνολο	Συνολικό Ποσό Δαπάνης(€)(συμπεριλαμβανομένου κρατήσεων υπέρ ΑΚΑΓΕ και υπέρ υγείας)	Κρατήσεις υπέρ ΑΚΑΓΕ	Κρατήσεις υπέρ Υγείας
ΕΤΕΑΕΠ-ΚΕΑΝ	34.278	216	6.206	0	40700	9.135.396,34	59.947,33	544.510,73
ΕΤΕΑΕΠ-ΤΕΑΠΙΕΝ	493	0	50	0	543	114.087,75	1.364,51	6.763,39
ΕΤΕΑΕΠ-ΤΕΑΤΤΑΘ	785	33	212	0	1030	185.672,36	853,79	11.088,63
ΕΤΕΑ-ΤΕΑΠ ΕΤΒΑ	604	3	154	0	761	237.001,52	8.921,53	13.676,41
ΕΤΕΑΕΠ-ΤΣΕΑΠΣΓΟ	6.812	628	1.938	0	9378	1.471.040,56	13.769,24	85.664,78
ΕΤΕΑΕΠ-ΤΕΑΠΕΤΕ	4.933	81	642	0	5656	2.337.692,94	130.218,26	132.449,11
ΕΤΕΑΕΠ-ΤΕΑΠ ΔΕΗ	24.330	773	7.041	0	32144	8.790.569,95	905.234,27	473.074,48
ΕΤΕΑΕΠ-ΤΕΑΠ ΟΤΕ	23.020	437	3.403	0	26860	5.724.890,82	416.835,21	318.269,98
ΕΤΕΑ-ΤΕΑΠ ΕΛΤΑ	7.129	257	2.298	0	9684	1.323.581,80	12.068,07	78.521,58
ΕΤΕΑΕΠ-ΤΕΑΙΣΥΤ	450	55	195	0	700	157.313,92	4.576,06	9.164,36
ΕΤΕΑΕΠ-ΤΑΠΤΠ	1.320	7	305	0	1632	470.053,42	23.678,78	26.659,52
ΕΤΕΑ-ΕΤΕΑΜ-ΟΠΣ	64.209	9.144	35.600	0	108953	16.377.067,66	159.808,17	941.500,84
ΕΤΕΑ-ΤΣΜΕΔΕ(Ε)	171	157	268	0	596	39.844,84	151,68	2.355,28
ΕΤΕΑΕΠ-ΤΕΑΠΥΚ	653	55	161	0	869	268.686,88	13.823,62	15.291,74
ΙΚΑ	809.850	112.816	302.072	818	1225556	860.139.021,86	20.657.690,72	48.206.069,85
ΙΚΑ	593.811	95.345	228.800	0	917956	565.007.777,24	6.781.421,30	30.987.473,29
ΤΣΕΑΠΓΣΟ	9.883	781	2.445	0	13109	10.713.604,32	39.155,20	627.418,80
ΤΣΠΗΣΑΠ	1.282	173	621	0	2076	2.830.265,80	235.506,66	155.686,87
ΤΑΠΑΕ	1.393	50	176	0	1619	2.088.535,31	123.055,71	117.929,15
ΤΣΠΕΤΕ	12.971	340	2.510	0	15821	18.118.194,72	825.009,69	1.061.401,37
ΤΣΠΠΑΤΕ	5.723	172	1.933	58	7886	9.076.433,03	498.822,97	513.216,38
ΤΑΠΙΑΤ	2.494	129	465	0	3088	3.579.095,95	142.911,42	206.171,60
ΤΑΠΕΤΒΑ	648	2	159	5	814	994.106,46	67.414,28	55.568,66

Συντομογραφία	Γήρατος	Αναπηρίας	Θανάτου	Άλλη κατηγορία	Σύνολο	Συνολικό Ποσό Δαπάνης(€)(συμπεριλαμβανομένου κρατήσεων υπέρ ΑΚΑΓΕ και υπέρ υγείας)	Κρατήσεις υπέρ ΑΚΑΓΕ	Κρατήσεις υπέρ Υγείας
ΤΑΠΟΤΕ	45.626	1.416	10.337	397	57776	75.776.901,62	5.029.011,84	4.228.637,63
ΤΑΠ-ΔΕΗ	26.733	923	8.964	0	36620	55.480.326,55	5.116.101,65	3.522.842,76
ΟΠΣ-ΙΚΑ	109.205	13.481	45.657	358	168701	116.389.138,96	1.797.806,63	6.724.358,36
ΟΠΑΔ-ΤΥΔΚΥ	81	4	5	0	90	84.641,90	1.473,37	5.364,98
ΚΛΗΡΟΔΟΤΗΜΑΤΑ	5	0	0	2	7	6.480,30	350,47	402,38
ΖΑΠΠΕΙΟ	5	0	0	2	7	6.480,30	350,47	402,38
ΜΤΑ	11.979	50	2.502	0	14531	3.428.655,32	0,00	83.637,49
ΜΤΑ	11.979	50	2.502	0	14531	3.428.655,32	0,00	83.637,49
ΜΤΝ	12.688	0	2.836	0	15524	2.717.377,06	0,00	0,00
ΜΤΝ	12.688	0	2.836	0	15524	2.717.377,06	0,00	0,00
ΜΤΠΥ	240.442	0	31.339	0	271781	22.851.376,29	718,02	0,00
ΜΤΠΥ	240.442	0	31.339	0	271781	22.851.376,29	718,02	0,00
ΜΤΣ	47.350	0	19.663	0	67013	7.402.356,48	5.116,94	181.837,66
ΜΤΣ	46.839	0	19.572	0	66411	6.844.058,68	0,00	150.194,70
ΜΤΣ-ΣΥ	511	0	91	0	602	558.297,80	5.116,94	31.642,96
ΝΑΤ	42.671	3.845	22.772	0	69288	64.499.723,37	2.871.009,06	3.684.335,00
ΝΑΤ	42.671	3.845	22.772	0	69288	64.499.723,37	2.871.009,06	3.684.335,00
ΟΑΕΕ	213.968	31.792	120.933	3.051	369.744	269.528.047,87	3.679.523,63	15.101.317,24
ΟΑΕΕ-ΤΣΑ	359	368	314	0	1041	741.685,99	3.430,54	38.415,73
ΟΑΕΕ-ΤΕΒΕ	185.515	28.545	105.168	2.659	321.887	237.930.244,01	3.534.258,26	13.341.639,24
ΟΑΕΕ-ΤΑΕ	26.645	2.813	14.852	386	44696	29.421.306,29	110.754,30	1.639.566,66
ΤΑΝΠΤ-ΟΑΕΕ	1.449	66	599	6	2120	1.434.811,58	31.080,53	81.695,61
ΟΓΑ	544.095	97.473	13.285	278	655131	286.198.653,71	60.849,43	17.163.580,79

Συντομογραφία	Γήρατος	Αναπηρίας	Θανάτου	Άλλη κατηγορία	Σύνολο	Συνολικό Ποσό Δαπάνης(€)(συμπεριλαμβανομένου κρατήσεων υπέρ ΑΚΑΓΕ και υπέρ υγείας)	Κρατήσεις υπέρ ΑΚΑΓΕ	Κρατήσεις υπέρ Υγείας
ΟΓΑ	543.571	97.467	0	278	641316	282.904.657,73	10.575,73	16.968.979,34
ΟΓΑ(ΕΠΙΖΩΝΤΩΝ)	0	0	13.220	0	13220	2.495.526,76	0,00	149.728,48
ΟΓΑ ΥΠΑΛΛΗΛΩΝ	524	6	65	0	595	798.469,22	50.273,70	44.872,97
ΠΛΟΗΓΗΣΗ	14	1	4	0	19	8.033,70	579,15	0,00
ΠΛΟΗΓΗΣΗ	14	1	4	0	19	8.033,70	579,15	0,00
ΤΠΔΥ	6	0	0	0	6	6.675,34	49,46	438,38
ΤΠΔΥ	6	0	0	0	6	6.675,34	49,46	438,38
ΤΡΑΠΕΖΑ ΤΗΣ ΕΛΛΑΔΟΣ	3.414	151	1.204	0	4769	6.030.176,09	435.937,71	360.664,66
ΤΣΠΤΕ	3.414	151	1.204	0	4769	6.030.176,09	435.937,71	360.664,66
ΣΥΝΟΛΟ	3.280.473	340.605	928.893	4.149	4.554.120	2.342.431.277	55.108.525	131.451.981

Β. Κατανομή συντάξεων ανά νομό

Νομός	Σύνολο	Κύριες	Επικουρικές
ΑΙΤΩΛΟΑΚΑΡΝΑΝΙΑΣ	79.807	56.840	22.967
ΑΡΓΟΛΙΔΑΣ	36.364	25.739	10.625
ΑΡΚΑΔΙΑΣ	35.671	24.906	10.765
ΑΡΤΑΣ	33.946	23.187	10.759
ΑΤΤΙΚΗΣ	1.764.228	1.037.252	726.976
ΑΧΑΪΑΣ	129.674	78.742	50.932
ΒΟΙΩΤΙΑΣ	44.170	29.516	14.654
ΓΡΕΒΕΝΩΝ	13.840	10.373	3.467
ΔΡΑΜΑΣ	43.946	29.450	14.496
ΔΩΔΕΚΑΝΗΣΟΥ	62.862	39.601	23.261
ΕΒΡΟΥ	59.576	41.789	17.787
ΕΥΒΟΙΑΣ	88.973	56.842	32.131
ΕΥΡΥΤΑΝΙΑΣ	7.200	5.266	1.934
ΖΑΚΥΝΘΟΥ	12.171	8.624	3.547
ΗΛΕΙΑΣ	55.628	39.703	15.925
ΗΜΑΘΙΑΣ	57.911	40.051	17.860
ΗΡΑΚΛΕΙΟΥ	108.572	72.201	36.371
ΘΕΣΠΡΩΤΙΑΣ	16.558	12.143	4.415
ΘΕΣΣΑΛΟΝΙΚΗΣ	455.442	276.192	179.250
ΙΩΑΝΝΙΝΩΝ	74.284	46.115	28.169
ΚΑΒΑΛΑΣ	62.414	40.860	21.554
ΚΑΡΔΙΤΣΑΣ	49.122	35.502	13.620
ΚΑΣΤΟΡΙΑΣ	17.487	13.156	4.331
ΚΕΡΚΥΡΑΣ	43.631	28.363	15.268
ΚΕΦΑΛΛΗΝΙΑΣ	14.507	10.242	4.265
ΚΙΛΚΙΣ	30.317	22.100	8.217
ΚΟΖΑΝΗΣ	62.434	40.898	21.536
ΚΟΡΙΝΘΙΑΣ	55.617	38.099	17.518
ΚΥΚΛΑΔΩΝ	37.761	25.310	12.451
ΛΑΚΩΝΙΑΣ	32.382	25.010	7.372
ΛΑΡΙΣΗΣ	115.172	77.012	38.160
ΛΑΣΙΘΙΟΥ	32.422	21.811	10.611
ΛΕΣΒΟΥ	41.756	28.799	12.957
ΛΕΥΚΑΔΑΣ	9.763	6.764	2.999
ΜΑΓΝΗΣΙΑΣ	90.220	56.104	34.116
ΜΕΣΣΗΝΙΑΣ	66.139	45.225	20.914
ΞΑΝΘΗΣ	36.741	24.434	12.307
ΠΕΛΛΗΣ	52.530	39.003	13.527
ΠΙΕΡΙΑΣ	45.794	32.507	13.287

Νομός	Σύνολο	Κύριες	Επικουρικές
ΠΡΕΒΕΖΗΣ	27.805	19.155	8.650
ΡΕΘΥΜΝΗΣ	28.757	19.123	9.634
ΡΟΔΟΠΗΣ	38.914	28.647	10.267
ΣΑΜΟΥ	16.758	11.724	5.034
ΣΕΡΡΩΝ	76.190	55.386	20.804
ΤΡΙΚΑΛΩΝ	59.688	41.353	18.335
ΦΘΙΩΤΙΔΑΣ	68.791	45.993	22.798
ΦΛΩΡΙΝΑΣ	18.898	13.287	5.611
ΦΩΚΙΔΑΣ	16.404	10.904	5.500
ΧΑΛΚΙΔΙΚΗΣ	35.078	24.049	11.029
ΧΑΝΙΩΝ	58.385	36.807	21.578
ΧΙΟΥ	21.546	14.551	6.995
Χωρίς Τιμές*	9.874	5.549	4.325
ΣΥΝΟΛΟ	4.554.120	2.892.259	1.661.861

*Για τις συντάξεις αυτές δεν ήταν συμπληρωμένο το πεδίο του ταχυδρομικού κώδικα

Γ. Κατανομή συντάξεων ανά υπηκοότητα

	Υπηκοότητα	Πλήθος Συντάξεων
1	ΑΖΕΡΜΠΑΙΤΖΑΝ	9
2	ΑΙΓΥΠΤΟΣ	338
3	ΑΙΘΙΟΠΙΑ	24
4	ΑΛΒΑΝΙΑ	4.683
5	ΑΛΓΕΡΙΑ	3
6	ΑΛΛΗ ΧΩΡΑ	75
7	ΑΝΔΟΡΑ	2
8	ΑΡΓΕΝΤΙΝΗ	6
9	ΑΡΜΕΝΙΑ	140
10	ΑΥΣΤΡΑΛΙΑ	407
11	ΑΥΣΤΡΙΑ	66
12	ΑΦΓΑΝΙΣΤΑΝ	3
13	ΒΕΛΓΙΟ	60
14	ΒΕΝΕΖΟΥΕΛΑ	1
15	ΒΙΕΤΝΑΜ	4
16	ΒΟΛΙΒΙΑ	2
17	ΒΟΣΝΙΑ ΚΑΙ ΕΡΖΕΓΟΒΙΝΗ	4
18	ΒΟΥΛΓΑΡΙΑ	4.139
19	ΒΡΑΖΙΛΙΑ	28
20	ΓΑΛΛΙΑ	201
21	ΓΕΡΜΑΝΙΑ	534
22	ΓΕΩΡΓΙΑ	285
23	ΓΙΟΥΓΚΟΣΛΑΒΙΑ	37
24	ΓΚΑΜΠΙΑ	2
25	ΓΚΑΝΑ	10
26	ΓΚΟΥΑΜ	1
27	ΔΑΝΙΑ	22
28	ΔΟΜΗΝΙΚΑΝΙΚΗ ΔΗΜΟΚΡΑΤΙΑ	6
29	ΕΛΒΕΤΙΑ	36
30	ΕΛΛΑΔΑ	4.536.602
31	ΕΡΥΘΡΑΙΑ	2
32	ΕΣΘΟΝΙΑ	1
33	ΖΑΜΠΙΑ	1
34	ΖΙΜΠΑΜΠΟΥΕ	1
35	ΗΝΩΜ.ΒΑΣΙΛΕΙΟ-ΜΕΓ.ΒΡΕΤΤΑΝΙΑ	495
36	ΗΠΑ	306
37	ΙΑΠΩΝΙΑ	7

	Υπερηκότητα	Πλήθος Συντάξεων
38	ΙΝΔΙΑ	63
39	ΙΝΔΟΝΗΣΙΑ	5
40	ΙΟΡΔΑΝΙΑ	7
41	ΙΡΑΚ	11
42	ΙΡΑΝ	8
43	ΙΡΛΑΝΔΙΑ	12
44	ΙΣΠΑΝΙΑ	39
45	ΙΣΡΑΗΛ	6
46	ΙΤΑΛΙΑ	318
47	ΚΑΖΑΚΧΣΤΑΝ	47
48	ΚΑΝΑΔΑΣ	304
49	ΚΟΛΟΜΒΙΑ	4
50	ΚΟΝΓΚΟ ΔΗΜΟΚΡΑΤΙΑ ΤΟΥ (BRAZZAVILLE)	4
51	ΚΟΣΤΑ ΡΙΚΑ	15
52	ΚΟΥΒΑ	3
53	ΚΟΥΒΕΙΤ	2
54	ΚΡΟΑΤΙΑ	7
55	ΚΥΠΡΟΣ	961
56	ΛΕΤΟΝΙΑ	2
57	ΛΕΥΚΟΡΩΣΙΑ	15
58	ΛΙΒΑΝΟΣ	26
59	ΛΙΒΥΗ	3
60	ΛΙΘΟΥΑΝΙΑ	8
61	ΛΟΥΞΕΜΒΟΥΡΓΟ	1
62	ΜΑΛΤΑ	2
63	ΜΑΡΟΚΟ	9
64	ΜΑΥΡΙΚΙΟΣ	2
65	ΜΑΥΡΟΒΟΥΝΙΟ	2
66	ΜΕΞΙΚΟ	3
67	ΜΟΛΔΑΒΙΑ	120
68	ΜΠΑΝΓΚΛΑΝΤΕΣ	12
69	ΜΠΟΤΣΟΥΑΝΑ	1
70	ΜΠΟΥΡΟΥΝΤΙ	1
71	ΝΕΑ ΓΟΥΙΝΕΑ	2
72	ΝΕΑ ΖΗΛΑΝΔΙΑ	5
73	ΝΙΓΗΡΙΑ	14
74	ΝΙΚΑΡΑΓΟΥΑ	1
75	ΝΟΡΒΗΓΙΑ	9
76	ΝΟΤΙΑ ΚΟΡΕΑ	3
77	ΝΟΤΙΟΣ ΑΦΡΙΚΗ	16

	Υπερηκότητα	Πλήθος Συντάξεων
78	ΟΛΛΑΝΔΙΑ	101
79	ΟΥΓΓΑΡΙΑ	13
80	ΟΥΓΚΑΝΤΑ	6
81	ΟΥΖΜΠΕΚΙΣΤΑΝ	29
82	ΟΥΚΡΑΝΙΑ	327
83	ΟΥΡΟΥΓΟΥΑΗ	2
84	ΠΑΚΙΣΤΑΝ	194
85	ΠΑΛΑΙΣΤΙΝΗ	2
86	ΠΑΝΑΜΑΣ	3
87	ΠΑΡΑΓΟΥΑΗ	2
88	ΠΕΡΟΥ	4
89	ΠΟΛΩΝΙΑ	345
90	ΠΟΡΤΟΓΑΛΙΑ	10
91	ΠΡΑΣΙΝΟ ΑΚΡΩΤΗΡΙΟ	3
92	ΡΟΥΜΑΝΙΑ	417
93	ΡΩΣΙΑ	520
94	ΣΑΝ ΜΑΡΙΝΟ	3
95	ΣΕΡΒΙΑ	19
96	ΣΕΥΧΕΛΛΕΣ	5
97	ΣΙΝΓΚΑΠΟΥΡΗ	2
98	ΣΛΟΒΑΚΙΑ	5
99	ΣΛΟΒΕΝΙΑ	3
100	ΣΟΥΔΑΝ	9
101	ΣΟΥΗΔΙΑ	55
102	ΣΡΙ ΛΑΝΚΑ	23
103	ΣΥΡΙΑ	32
104	ΤΑΝΖΑΝΙΑ	2
105	ΤΑΥΛΑΝΔΗ	2
106	ΤΟΥΡΚΙΑ	1.042
107	ΤΣΕΧΙΑ	31
108	ΤΥΝΗΣΙΑ	4
109	ΦΙΛΙΠΠΙΝΕΣ	245
110	ΦΙΝΛΑΝΔΙΑ	20
111	ΦΥΡΟΜ	14
112	ΧΙΛΗ	8
113	ΧΟΝΓΚ ΚΟΝΓΚ	2
	ΣΥΝΟΛΟ	4.554.120