



Υπουργείο Εργασίας, Κοινωνικής Ασφάλισης & Κοινωνικής Αλληλεγγύης



ΕΝΙΑΙΟ ΣΥΣΤΗΜΑ ΕΛΕΓΧΟΥ & ΠΛΗΡΩΜΩΝ “ ΗΛΙΟΣ ”

Ποσοτική &
Ποιοτική Ανάλυση
Δεδομένων Ελέγχου &
Πληρωμών
Συντάξεων

Κατηγορία Συνταξιούχων	Μήνας 2014	Υπόλοιπα Συνταξιούχοι Αρχή του 2014	Μήνας 2014
Γενικός	1307.961	1.508.827	1.596.721
Φοιτητές	605.178	891.207	602.460
Αναπηρικοί	233.476	251.959	201.880
Ανασφάλιστοι Υπερβάλλον ΟΠΑ	35.326	31.096	31.000
Χωρίς Έσοδη Κατηγορία	1337	1340	1340
ΣΥΝΟΛΟ	2.884.274	2.864.329	2.984.001

Κατηγορία Συνταξιούχων	Μήνας 2014	Υπόλοιπα Συνταξιούχοι Αρχή του 2014	Μήνας 2014
Γενικός	34.477	183	4.850
Φοιτητές	453	0	43
Αναπηρικοί	44.530	4.191	22.338
Ανασφάλιστοι Υπερβάλλον ΟΠΑ	208.974	31.237	117.577
Χωρίς Έσοδη Κατηγορία	27.311	3.931	21.712
Συνταξιούχοι με Εσοδή	147.498	23.624	77.891
Συνταξιούχοι με Εσοδή	19.578	3.051	16.357
Συνταξιούχοι με Εσοδή	373	72	584

ΜΗΝΙΑΙΑ ΑΠΕΙΚΟΝΙΣΗ ΣΥΝΤΑΞΙΟΔΟΤΙΚΩΝ ΠΑΡΟΧΩΝ

ΟΚΤΩΒΡΙΟΣ 2016

Περιεχόμενα

1. Εισαγωγή	3
2. Ποσοτική & Ποιοτική Ανάλυση Δεδομένων Ελέγχου & Πληρωμών Συντάξεων	5
2.1 Κατανομή Συνταξιούχων ανά Φύλο	5
2.2 Κατανομή Συνταξιούχων ανά Ηλικία	11
2.3 Ροές Συνταξιούχων ανά Φορέα Κοινωνικής Ασφάλισης	15
2.4 Ανάλυση Συντάξεων ανά Κατηγορία και κλίμακα ποσού	23
2.5 Γεωγραφική κατανομή συντάξεων	25
ΠΑΡΑΡΤΗΜΑ –ΠΙΝΑΚΕΣ	27
Α. Κατανομή Συντάξεων ανά ταμείο και κατηγορία	28
Β. Κατανομή συντάξεων ανά νομό.....	32
Γ. Κατανομή συντάξεων ανά υπηκοότητα	34

1. Εισαγωγή

Η παρούσα έκθεση περιλαμβάνει στατιστικά στοιχεία των συντάξεων που χορηγήθηκαν κατά το μήνα Οκτώβριο 2016.

Επισημαίνεται ότι, η μεθοδολογία για τη δημοσιονομική απεικόνιση των δεδομένων, εφεξής περιλαμβάνει τις κρατήσεις φόρου και τις κρατήσεις υπέρ υγείας και ΑΚΑΓΕ ώστε τα στοιχεία αυτά να είναι συμβατά με τις δημοσιονομικές αναφορές. Η παροχή ΕΚΑΣ εμφανίζεται διακριτά.

Οι προηγούμενες απεικονίσεις των δημοσιονομικών δεδομένων στο σύστημα «ΗΛΙΟΣ», δεν περιελάμβαναν τις κρατήσεις υπέρ υγείας και ΑΚΑΓΕ και τούτο είχε ως αποτέλεσμα να μην εμφανίζεται η πραγματική συνταξιοδοτική δαπάνη. Έτσι, ο νέος τρόπος απεικόνισης περιλαμβάνει το σύνολο της δημοσιονομικής δαπάνης για τις μεικτές καταβαλλόμενες συντάξεις.

Οι ακόλουθοι δυο πίνακες υπό την ενδεικτική αρίθμηση 1 και 2 αποτυπώνουν τη συνταξιοδοτική δαπάνη σύμφωνα με την προϊσχύουσα μεθοδολογία και παρατίθενται αποκλειστικά και μόνο για την διευκόλυνση των ερευνητών και την πιστοποίηση της ακρίβειας των στοιχείων.

Απεικόνιση συνταξιοδοτικής δαπάνης με προϊσχύουσα μεθοδολογία

	Κατηγορία Συνταξιούχων	Πλήθος Συνταξιούχων	Μηνιαίο Ποσό(€)	Μέσο Εισόδημα από συντάξεις(€)	Δαπάνη ΕΚΑΣ(€)	Κρατήσεις Υπέρ Υγείας(€)
ΟΚΤΩΒΡΙΟΣ 2016	Γήρατος	1.976.328	1.898.716.024	960,73	17.557.197	110.471.225
	Θανάτου	396.392	278.869.625	703,52	27.404.267	14.683.001
	Αναπηρίας	228.241	144.000.791	630,92	3.496.843	8.032.907
	Ανασφάλιστων Υπερηλικών ΟΓΑ	29.653	10.661.690	359,55	230	639.682
	Λοιπά	1.515	1.181.076	779,59	0	70.867
	ΣΥΝΟΛΟ	2.632.129	2.333.429.206		48.458.538	133.897.683
ΣΕΠΤΕΜΒΡΙΟΣ 2016	Γήρατος	1.976.375	1.901.397.267	962,06	17.526.838	118.407.676
	Θανάτου	396.967	279.281.413	703,54	27.340.910	14.762.284
	Αναπηρίας	228.605	144.185.217	630,72	3.441.145	7.875.022
	Ανασφάλιστων Υπερηλικών ΟΓΑ	29.816	10.721.101	359,58	230	642.590
	Λοιπά	1.506	1.174.066	779,59	0	60.572
	ΣΥΝΟΛΟ	2.633.269	2.336.759.063		48.309.123	141.748.144
ΑΥΓΟΥΣΤΟΣ 2016	Γήρατος	1.982.234	1.915.837.013	966,50	17.649.682	119.327.681
	Θανάτου	401.958	281.497.567	700,32	27.485.237	14.873.479
	Αναπηρίας	229.606	144.819.321	630,73	3.452.642	7.910.911

Ανασφάλιστων Υπερηλικών ΟΓΑ	29.971	10.776.024	359,55	230	641.106
Λοιπά	1.515	1.181.116	779,61	0	60.854
ΣΥΝΟΛΟ	2.645.284	2.354.111.039		48.587.791	142.814.031

Πίνακας 1: Πλήθος Συνταξιούχων ανά κατηγορία σύνταξης & μηνιαία δαπάνη προ φόρου, συμπεριλαμβανομένης της κράτησης υπέρ υγείας και της παροχής ΕΚΑΣ ενώ έχει αφαιρεθεί το ΑΚΑΓΕ. Από την επεξεργασία των στοιχείων των συντάξεων του Οκτωβρίου 2016 προκύπτει ότι ο αριθμός των συνταξιούχων της χώρας ανέρχεται σε **2.632.129** και η μηνιαία δαπάνη που καταβλήθηκε ανήλθε σε **2.333.429.206€**.

Κατηγορία Συνταξιούχων	Οκτώβριος 2016		Σεπτέμβριος 2016		Αύγουστος 2016	
	Πλήθος Συνταξιούχων	Μηνιαίο Ποσό(€)	Πλήθος Συνταξιούχων	Μηνιαίο Ποσό(€)	Πλήθος Συνταξιούχων	Μηνιαίο Ποσό(€)
Γήρατος	1.976.328	1.770.687.602	1.976.375	1.765.462.753	1.982.234	1.778.859.650
Θανάτου	396.392	236.782.356	396.967	237.178.218	401.958	239.138.851
Αναπηρίας	228.241	132.471.041	228.605	132.869.050	229.606	133.455.768
Ανασφάλιστων Υπερηλικών ΟΓΑ	29.653	10.021.777	29.816	10.078.281	29.971	10.134.687
Λοιπά	1.515	1.110.209	1.506	1.113.494	1.515	1.120.262
ΣΥΝΟΛΟ	2.632.129	2.151.072.986	2.633.269	2.146.701.796	2.645.284	2.162.709.217

Πίνακας 2: Πλήθος Συνταξιούχων ανά κατηγορία σύνταξης & μηνιαία δαπάνη προ φόρου, αφαιρουμένης της κράτησης υπέρ υγείας, του ΑΚΑΓΕ και της παροχής ΕΚΑΣ.

Στον ακόλουθο Πίνακα με αριθμό 3 παρουσιάζεται η κατανομή των δικαιούχων ΕΚΑΣ ανά εύρος καταβαλλόμενου ποσού, η μηνιαία δαπάνη και ο μέσος όρος ΕΚΑΣ. Παρατηρείται ότι το πλήθος ανέρχεται σε 226.408 δικαιούχους και η συνολική δαπάνη για το ΕΚΑΣ σε 48.458.537,66 ευρώ.

Εύρος ποσού(€)	Πλήθος δικαιούχων ΕΚΑΣ	Μηνιαίο Ποσό ΕΚΑΣ(€)	Μέσος Όρος ΕΚΑΣ(€)
0- 30	6	144,80	24,13
30- 60	1.222	65.921,58	53,95
60- 90	1.029	78.968,46	76,74
90- 120	8.246	948.044,77	114,97
120- 150	64	8.810,43	137,66
150- 180	32.831	5.267.410,31	160,44
180- 210	64	12.742,83	199,11
210- 240	182.946	42.076.494,48	229,99
ΣΥΝΟΛΟ	226.408	48.458.537,66	

Πίνακας 3: Πλήθος Δικαιούχων ΕΚΑΣ ανά εύρος ποσού και μηνιαία δαπάνη ΕΚΑΣ

2. Ποσοτική & Ποιοτική Ανάλυση Δεδομένων Ελέγχου & Πληρωμών Συντάξεων

2.1 Κατανομή Συνταξιούχων ανά Φύλο

Αναλύοντας τα δεδομένα των συνταξιοδοτικών παροχών (ανδρών και γυναικών) σε κλίμακες, προκύπτει ότι οι άνδρες συνταξιούχοι είναι περισσότεροι σε σχέση με τις γυναίκες και λαμβάνουν κατά μέσο όρο υψηλότερα ποσά σύνταξης. Στους πίνακες 4 και 5 που ακολουθούν κατανέμονται συντάξεις ανά κατηγορία (γήρατος, θανάτου κτλ.) και εύρος ποσού για άνδρες και γυναίκες. Στην κατηγορία γήρατος περιλαμβάνονται και οι συντάξεις ανασφάλιστων υπερηλίκων του ΟΓΑ. **Επισημαίνεται ότι, τα στοιχεία της συνταξιοδοτικής δαπάνης που παρουσιάζονται από εδώ και στο εξής, περιλαμβάνουν τις κρατήσεις φόρου και τις κρατήσεις υπέρ υγείας και ΑΚΑΓΕ ενώ δεν περιλαμβάνουν την παροχή ΕΚΑΣ.**

Διασθρωμάτωση Συνταξιούχων Ανδρών												
Εύρος Ποσού	Γήρατος			Θανάτου			Αναπηρικές			Λοιπές		
	Πλήθος	Μ.Ο.(€)	Διάμεσος	Πλήθος	Μ.Ο.(€)	Διάμεσος	Πλήθος	Μ.Ο.(€)	Διάμεσος	Πλήθος	Μ.Ο.(€)	Διάμεσος
0,01-100	19.200	54,70	53,94	2.420	68,58	72,28	1.374	57,11	58,03	0	0	
100,01-200	11.740	142,74	139,42	4.799	148,70	147,07	969	147,52	146,85	0	0	
200,01-300	5.643	244,40	243,17	3.278	248,51	248,30	2.182	260,33	261,78	0	0	
300,01-400	43.842	369,97	364,58	3.905	359,85	361,23	24.512	362,04	360,00	16	391,65	391,65
400,01-500	85.071	453,10	457,53	3.957	442,41	438,16	26.715	455,14	461,79	0	0	
500,01-600	73.208	547,89	546,90	2.733	544,40	533,56	18.551	543,25	537,54	0	0	
600,01-700	80.604	649,01	649,60	1.387	645,49	644,63	19.683	645,28	643,51	1	671,4	671,4
700,01-800	71.984	747,45	746,04	1.033	748,90	749,28	13.085	755,10	761,76	731	783,3	783,3
800,01-900	54.787	847,52	846,15	917	852,27	855,04	6.278	849,22	847,40	64	823,83	822,5
900,01-1.000	50.147	955,36	957,29	909	955,86	956,97	5.614	953,19	953,52	0	0	
1.000,01-1.500	314.965	1.269,66	1.300,00	2.089	1.187,18	1.161,81	19.040	1.176,74	1.148,89	0	0	
1.500,01-2.000	204.338	1.701,19	1.686,13	353	1.673,86	1.647,79	2.597	1.692,99	1.670,42	0	0	
2.000,01-2.500	50.270	2.206,71	2.173,61	77	2.178,29	2.139,86	530	2.179,27	2.146,61	0	0	
2.500,01-3.000	9.103	2.694,67	2.671,27	26	2.682,98	2.637,58	155	2.716,68	2.700,02	0	0	
3.000,01-3.500	4.057	3.181,98	3.148,87	7	3.194,52	3.221,73	21	3.190,77	3.129,95	0	0	
3.500,01-4.000	715	3.697,96	3.668,04	6	3.705,66	3.739,75	6	3.741,51	3.701,96	0	0	
>4.000,01	990	4.518,37	4.454,39	3	4.504,38	4.190,35	6	4.590,46	4.361,48	0	0	
ΣΥΝΟΛΟ	1.080.664	1.112,69	1.077,94	27.899	466,81	393,77	141.318	662,76	571,89	812	778,64	783,3

Πίνακας 4: Κατανομή συνταξιοδοτικής δαπάνης δικαιούχων ανδρών ανά εύρος ποσού. Περιλαμβάνει τις κρατήσεις φόρου και τις κρατήσεις υπέρ υγείας και ΑΚΑΓΕ ενώ δεν περιλαμβάνει την παροχή ΕΚΑΣ.

Διασθρωμάτωση Συνταξιούχων Γυναικών												
Εύρος Ποσού	Γήρατος			Θανάτου			Αναπηρικές			Λοιπές		
	Πλήθος	Μ.Ο.(€)	Διάμεσος	Πλήθος	Μ.Ο.	Διάμεσος	Πλήθος	Μ.Ο.	Διάμεσος	Πλήθος	Μ.Ο.	Διάμεσος
0,01-100	13.438	58,52	58,38	11.583	62,98	65,55	540	58,14	61,02	0	0	
100,01-200	12.530	146,87	144,79	12.157	148,70	147,17	513	151,11	152,73	0	0	
200,01-300	8.149	246,21	244,28	10.489	249,42	248,14	1.521	252,97	243,72	0	0	
300,01-400	105.397	366,94	360,00	45.360	349,51	341,00	28.624	361,56	360,00	10	391,65	391,65
400,01-500	148.232	456,72	457,70	59.890	443,71	438,16	21.968	459,63	468,06	0	0	
500,01-600	132.118	545,09	543,06	74.326	548,14	539,80	10.451	539,42	536,25	0	0	
600,01-700	97.836	646,35	644,82	30.708	644,07	640,76	6.602	638,59	635,17	0	0	
700,01-800	58.269	746,36	744,10	24.071	747,15	746,33	6.073	765,53	783,30	640	783,3	783,3
800,01-900	44.629	848,50	847,78	19.132	849,35	849,09	1.355	847,83	845,50	53	822,5	822,5
900,01-1.000	46.108	955,77	958,08	20.220	954,64	955,43	973	947,75	946,25	0	0	
1.000,01-1.500	175.629	1.240,54	1.252,59	50.574	1.195,44	1.176,68	7.802	1.123,30	1.091,51	0	0	
1.500,01-2.000	66.366	1.680,17	1.657,60	8.380	1.669,89	1.621,79	389	1.659,94	1.623,40	0	0	
2.000,01-2.500	10.427	2.195,34	2.167,00	1.067	2.178,20	2.140,95	85	2.145,22	2.089,92	0	0	
2.500,01-3.000	3.575	2.723,40	2.711,12	298	2.720,65	2.712,93	23	2.780,31	2.786,40	0	0	
3.000,01-3.500	1.818	3.193,50	3.162,49	198	3.261,93	3.258,62	3	3.121,84	3.062,29	0	0	
3.500,01-4.000	474	3.711,34	3.703,43	25	3.628,30	3.613,42	1	3.524,78	3.524,78	0	0	
>4.000,01	322	4.485,81	4.329,98	15	4.458,47	4.338,05	0	0,00		0	0	
ΣΥΝΟΛΟ	925.317	802,65	639,88	368.493	651,37	552,18	86.923	542,81	475,15	703	780,68	783,3

Πίνακας 5:

Κατανομή συνταξιοδοτικής δαπάνης δικαιούχων γυναικών ανά εύρος ποσού. **Περιλαμβάνει τις κρατήσεις φόρου και τις κρατήσεις υπέρ υγείας και ΑΚΑΓΕ ενώ δεν περιλαμβάνει την παροχή ΕΚΑΣ.** Τέλος, από την κατανομή του πλήθους των συντάξεων ανά συνταξιούχο παρατηρείται πως 1.257.860 συνταξιούχοι λαμβάνουν 1 μόνο σύνταξη, 952.896 λαμβάνουν 2 συντάξεις και 338.460 συνταξιούχοι λαμβάνουν 3 συντάξεις ενώ πολύ περιορισμένος αριθμός λαμβάνει πάνω από 7 συντάξεις. Αναλυτικά στοιχεία του πλήθους των κύριων και επικουρικών συντάξεων που λαμβάνουν οι συνταξιούχοι αποτυπώνονται στον Πίνακα 6 που ακολουθεί.

Αριθμός Καταβαλλόμενων Συντάξεων	Κύριες Συντάξεις	Επικουρικές Συντάξεις	Μερίσματα	Λοιπές Συντάξεις	Πλήθος Συνταξιούχων
10	4	4	2	0	2
10	3	3	4	0	1
9	5	2	2	0	1
9	4	1	4	0	1
9	4	2	2	1	1
9	4	2	3	0	2
9	4	3	2	0	5
9	3	2	4	0	1
8	6	2	0	0	1
8	5	2	1	0	3
8	5	3	0	0	1
8	4	1	3	0	1
8	4	2	2	0	24
8	4	3	1	0	4
8	3	1	4	0	2
8	3	2	1	2	1
8	3	2	3	0	4
8	3	3	2	0	11
8	2	1	5	0	1
8	2	4	2	0	3
7	5	1	1	0	1
7	5	2	0	0	2
7	4	0	3	0	2
7	4	1	2	0	44
7	4	2	1	0	67
7	4	3	0	0	5
7	3	0	4	0	4
7	3	1	3	0	46
7	3	2	1	1	1
7	3	2	2	0	157
7	3	3	1	0	54
7	3	4	0	0	4
7	2	1	4	0	5
7	2	2	3	0	2
7	2	3	2	0	11
7	2	4	1	0	1
6	5	1	0	0	2
6	4	0	2	0	17
6	4	1	1	0	93
6	4	2	0	0	125
6	3	0	2	1	1

Αριθμός Καταβαλλόμενων Συντάξεων	Κύριες Συντάξεις	Επικουρικές Συντάξεις	Μερίσματα	Λοιπές Συντάξεις	Πλήθος Συνταξιούχων
6	3	0	3	0	23
6	3	1	1	1	3
6	3	1	2	0	337
6	3	2	1	0	731
6	3	3	0	0	65
6	2	0	4	0	13
6	2	1	2	1	1
6	2	1	3	0	344
6	2	2	1	1	3
6	2	2	2	0	3.031
6	2	3	0	1	1
6	2	3	1	0	58
6	2	4	0	0	1
6	1	1	4	0	1
6	1	3	2	0	2
5	5	0	0	0	1
5	4	0	1	0	21
5	4	1	0	0	166
5	3	0	0	2	1
5	3	0	2	0	162
5	3	1	0	1	13
5	3	1	1	0	1.084
5	3	2	0	0	1.532
5	2	0	1	2	1
5	2	0	2	1	4
5	2	0	3	0	124
5	2	1	0	2	9
5	2	1	1	1	69
5	2	1	2	0	2.945
5	2	2	0	1	19
5	2	2	1	0	7.650
5	2	3	0	0	108
5	1	0	2	2	1
5	1	0	4	0	14
5	1	1	0	3	3
5	1	1	1	2	2
5	1	1	2	1	2
5	1	1	3	0	145
5	1	2	1	1	1
5	1	2	2	0	87
5	1	3	1	0	3

Αριθμός Καταβαλλόμενων Συντάξεων	Κύριες Συντάξεις	Επικουρικές Συντάξεις	Μερίσματα	Λοιπές Συντάξεις	Πλήθος Συνταξιούχων
5	0	3	2	0	1
4	4	0	0	0	78
4	3	0	0	1	5
4	3	0	1	0	354
4	3	1	0	0	3.006
4	2	0	0	2	39
4	2	0	1	1	12
4	2	0	2	0	2.302
4	2	1	0	1	239
4	2	1	1	0	19.900
4	2	2	0	0	35.234
4	1	0	0	3	10
4	1	0	2	1	3
4	1	0	3	0	120
4	1	1	0	2	58
4	1	1	1	1	1
4	1	1	2	0	1.346
4	1	2	0	1	4
4	1	2	1	0	694
4	1	3	0	0	8
4	0	0	2	2	1
4	0	2	2	0	3
3	3	0	0	0	2.274
3	2	0	0	1	228
3	2	0	1	0	6.373
3	2	1	0	0	87.046
3	1	0	0	2	106
3	1	0	1	1	3
3	1	0	2	0	36.432
3	1	1	0	1	921
3	1	1	1	0	203.718
3	1	2	0	0	1.342
3	0	0	1	2	1
3	0	0	3	0	1
3	0	1	0	2	1
3	0	1	2	0	8
3	0	2	1	0	6
2	2	0	0	0	82.591
2	1	0	0	1	3.172
2	1	0	1	0	52.075
2	1	1	0	0	808.489

Αριθμός Καταβαλλόμενων Συντάξεων	Κύριες Συντάξεις	Επικουρικές Συντάξεις	Μερίσματα	Λοιπές Συντάξεις	Πλήθος Συνταξιούχων
2	0	0	0	2	5.252
2	0	0	2	0	940
2	0	1	0	1	1
2	0	1	1	0	291
2	0	2	0	0	85
1	1	0	0	0	1.249.499
1	0	0	0	1	201
1	0	0	1	0	2.170
1	0	1	0	0	5.990
					2.632.129

Πίνακας 6 : Πλήθος συντάξεων (κύριων, επικουρικών και μερισμάτων) ανά συνταξιούχο

2.2 Κατανομή Συνταξιούχων ανά Ηλικία

Στους Πίνακες 7 και 8 που ακολουθούν αποτυπώνονται στοιχεία σχετικά με την ηλικιακή σύνθεση των συνταξιούχων ανδρών και γυναικών ανά κατηγορία σύνταξης. Συνταξιούχοι ηλικίας μικρότερης των 25 ετών λαμβάνουν συντάξεις λόγω θανάτου ή αναπηρίας. Η πλειοψηφία των συνταξιούχων ανδρών (σε ποσοστό 19% του συνόλου) είναι ηλικίας μεταξύ 66-70 ετών ενώ των συνταξιούχων γυναικών (σε ποσοστό 16,4 του συνόλου) είναι ηλικίας μεταξύ 76-80 ετών. Υπενθυμίζεται, ότι για τον υπολογισμό του μέσου εισοδήματος από συντάξεις αθροίζονται στην κατηγορία σύνταξης γήρατος και όλες οι συντάξεις άλλων κατηγοριών (θανάτου, αναπηρίας) που ενδεχομένως λαμβάνει ένας συνταξιούχος.

Κατανομή Συνταξιούχων Ανδρών															
Ηλικία	Γήρατος			Θανάτου			Αναπηρίας			Λοιπές			Όλες οι Συντάξεις		Ποσοστό (%) επί του συνόλου
	Πλήθος	Μ.Ο.	Διάμεσος	Πλήθος	Μ.Ο.	Διάμεσος	Πλήθος	Μ.Ο.	Διάμεσος	Πλήθος	Μ.Ο.	Διάμεσος	Πλήθος	Μ.Ο.	
<=25	0	0,00		12.839	322,74	270,93	1.548	737,13	783,30	234	785,68	783,30	14.621	374,02	1,17
26-50	10.369	1.412,20	1.426,64	4.165	495,98	418,87	19.420	631,58	534,90	452	774,30	783,30	34.406	852,30	2,75
51-55	21.380	1.463,75	1.463,20	1.862	519,56	438,16	11.736	673,89	567,27	46	788,41	783,30	35.024	1.148,00	2,80
56-60	62.614	1.500,54	1.483,99	2.255	577,59	486,84	17.806	715,34	606,68	41	767,06	783,30	82.716	1.305,99	6,61
61-65	158.266	1.374,08	1.374,69	2.013	588,47	503,30	21.408	714,98	619,20	15	785,91	783,30	181.702	1.287,68	14,52
66-70	214.952	1.229,39	1.277,50	1.395	670,78	538,31	21.203	692,16	604,44	10	791,14	783,30	237.560	1.178,14	18,99
71-75	186.942	1.068,79	1.000,01	887	750,32	641,46	16.451	649,55	569,96	8	783,30	783,30	204.288	1.033,63	16,33
76-80	185.653	956,43	804,71	861	721,16	668,77	14.517	608,97	523,65	2	783,30	783,30	201.033	930,33	16,07
81-85	142.357	870,31	676,60	898	674,74	608,98	9.797	599,74	506,00	3	783,30	783,30	153.055	851,84	12,23
86-90	74.795	806,02	610,06	631	678,03	613,69	5.136	587,92	486,84	3	783,30	783,30	80.565	791,11	6,44
91-95	19.487	815,60	602,08	258	644,02	606,27	1.769	569,27	486,84	0	0,00		21.514	793,29	1,72
>95	3.587	808,56	578,85	72	598,39	562,88	418	527,51	486,84	0	0,00		4.077	776,03	0,33
Απροσδιόριστη	408	1.009,22	903,81	3	304,54	240,13	2	393,42	393,42	0	0,00		413	1.001,12	0,03
ΣΥΝΟΛΟ	1.080.810	1.112,48	1.079,10	28.139	466,61	393,77	141.211	663,44	572,10	814	778,60	783,30	1.250.974	1.047,04	100,00

Πίνακας 7: Κατανομή Συνταξιούχων Ανδρών και εισοδήματος από συντάξεις ανά Ηλικία και Κατηγορία Σύνταξης

Κατανομή Συνταξιούχων Γυναικών															
Ηλικία	Γήρατος			Θανάτου			Αναπηρίας			Λοιπές			Όλες οι Συντάξεις		
	Πλήθος	Μ.Ο.(€)	Διάμεσος	Πλήθος	Μ.Ο.(€)	Διάμεσος	Πλήθος	Μ.Ο.(€)	Διάμεσος	Πλήθος	Μ.Ο.(€)	Διάμεσος	Πλήθος	Μ.Ο.(€)	Ποσοστό (%) επί του συνόλου
<=25	0	0,00		12.595	333,55	294,68	1.110	743,59	783,30	158	785,53	783,30	13.863	371,53	1,00
26-50	6.184	1.155,86	1.128,35	22.616	464,25	438,15	10.847	618,82	511,23	298	779,23	783,30	39.945	615,64	2,89
51-55	36.070	987,34	988,17	15.947	576,10	540,46	6.414	610,53	496,46	64	779,02	783,30	58.495	833,68	4,23
56-60	76.589	1.063,88	1.044,17	24.857	635,38	574,11	9.123	592,15	486,84	50	786,44	783,30	110.619	928,56	8,01
61-65	108.440	1.080,12	1.028,70	31.450	649,54	578,74	10.630	554,58	485,96	46	776,49	783,30	150.566	952,98	10,90
66-70	153.733	869,42	704,30	37.799	707,52	596,04	11.769	530,08	484,95	42	769,32	783,30	203.343	819,67	14,72
71-75	145.947	749,94	595,73	38.995	714,42	589,76	10.336	509,50	481,70	18	783,30	783,30	195.296	730,12	14,14
76-80	160.325	690,03	566,90	56.162	696,90	568,33	11.133	483,29	428,05	19	785,36	783,30	227.639	681,62	16,48
81-85	131.862	636,63	496,93	59.655	678,66	549,84	7.851	480,02	382,40	6	783,30	783,30	199.374	643,04	14,43
86-90	77.120	600,77	428,05	46.447	668,78	531,08	4.898	492,23	360,00	2	783,30	783,30	128.467	621,23	9,30
91-95	22.718	600,21	379,70	17.332	666,48	530,34	2.227	479,05	360,00	0	0,00		42.277	621,00	3,06
>95	6.075	570,57	360,00	4.601	663,68	530,33	583	510,71	360,00	0	0,00		11.259	605,52	0,82
Απροσδιόριστη	254	842,17	712,05	37	621,22	539,69	2	1.168,10	1.168,10	0	0,00		293	816,49	0,02
ΣΥΝΟΛΟ	925.317	803	640	368.493	651,37	552,18	86.923	542,81	475,15	703	780,68	783,30	1.381.436	745,94	100,00

Πίνακας 8: Κατανομή Συνταξιούχων Γυναικών και μεικού εισοδήματος από συντάξεις ανά ηλικία και κατηγορία σύνταξης

Στον Πίνακα 9 και το διάγραμμα 1 παρουσιάζονται αναλυτικά στοιχεία σχετικά με την κατανομή των συνταξιούχων και του εισοδήματός τους ανά ηλικία. Παρατηρείται, πως το 24% των συνταξιούχων είναι ηλικίας άνω των 81 ετών, το 31% κυμαίνεται μεταξύ 71 και 80 ετών, το 40% μεταξύ 51 έως 70 ετών ενώ μόλις το 1% είναι συνταξιούχοι ηλικίας μικρότερης των 25 ετών. Συνταξιούχοι ηλικίας μεταξύ 56-65 ετών λαμβάνουν τα υψηλότερα ποσά σύνταξης.

Ηλικία	Πλήθος Συνταξιούχων	Μηνιαίο Ποσό(€)	Μέσο Όρος (€)
<=25	28.247	10.515.197,20 €	372,26
26-50	74.221	53.825.238,80 €	725,2
51-55	93.330	88.892.359,47 €	952,45
56-60	192.524	210.244.683,57 €	1.092,04
61-65	331.308	376.447.520,66 €	1.136,25
66-70	440.209	445.999.935,61 €	1.013,15
71-75	399.834	353.994.257,62 €	885,35
76-80	429.221	342.673.172,95 €	798,36
81-85	353.250	259.249.013,04 €	733,9
86-90	209.777	144.127.066,50 €	687,05
91-95	64.099	43.582.995,61 €	679,93
>95	15.415	10.039.126,04 €	651,26
Απροσδιόριστη	694	633.979,98 €	913,52
ΣΥΝΟΛΟ	2.632.129	2.340.224.547,05 €	889,1

Πίνακας 9: Πλήθος Συνταξιούχων και μέσος όρος συνταξιοδοτικής δαπάνης ανά Ηλικία

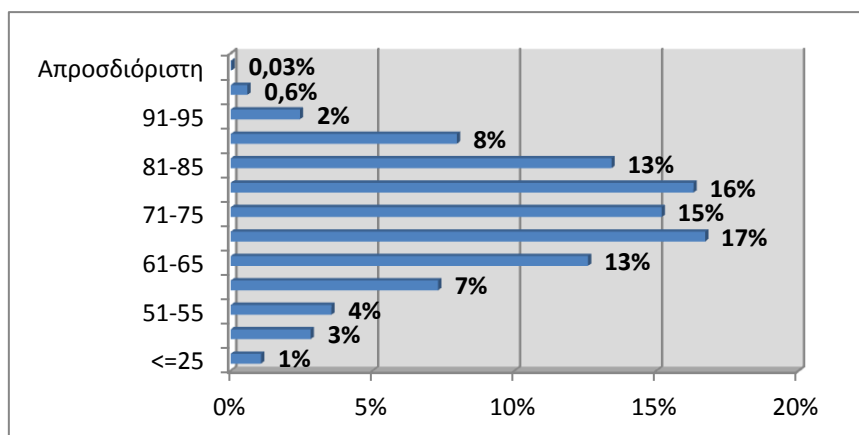

Διάγραμμα 1 : Ποσοστιαία Κατανομή Συνταξιούχων ανά Ηλικία

2.3 Ροές Συνταξιούχων ανά Φορέα Κοινωνικής Ασφάλισης

Στους πίνακες 10 και 11 αποτυπώνεται η μηνιαία εισροή νέων συνταξιούχων με οριστική απόφαση συνταξιοδότησης και με προσωρινή απόφαση συνταξιοδότησης αντίστοιχα και η δαπάνη για την καταβολή των αναδρομικών και του ποσού των συντάξεων ανά φορέα κοινωνικής ασφάλισης. Σύμφωνα με τα στοιχεία του Οκτωβρίου, το συνολικό πληρωτέο ποσό των καταβαλλόμενων αναδρομικών στους νέους συνταξιούχους με οριστική απόφαση συνταξιοδότησης ανήλθε σε **43.487.179,42€** και το συνολικό ποσό συντάξεων σε **5.243.751,48€** για την πληρωμή **12.876** συντάξεων. Αντίστοιχα, το συνολικό πληρωτέο ποσό αναδρομικών στους νέους συνταξιούχους με προσωρινή απόφαση συνταξιοδότησης ανέρχεται σε **3.054.017,05€** και το συνολικό ποσό συντάξεων σε **485.014,09€** για την πληρωμή **932** προσωρινών συντάξεων. Αναλυτικά στοιχεία ανά ταμείο και κατηγορία σύνταξης παρουσιάζονται στους Πίνακες 10 και 11 που ακολουθούν.

Μήνας	Φορέας Κοινωνικής Ασφάλισης (Συντομογραφία)	Πλήθος Νέων Συνταξιούχων με Οριστική Απόφαση Συνταξιοδότησης				Σύνολο	Συνολικό Ποσό Καταβαλλόμενων Αναδρομικών (€)	Μ.Ο. Αναδρομικών (€)	Συνολικό Ποσό Καταβαλλόμενων Συντάξεων (€)	Μ.Ο. Σύνταξης (€)
		Γήρατος	Θανάτου	Αναπηρίας	Λοιπά					
ΟΚΤΩΒΡΙΟΣ 2016	ΙΚΑ	1.786	737	356		2.879	12.460.351,03	4.328,01	1.658.015,19	575,9
	ΣΥΓΧΩΝΕΥΘΕΝΤΑ ΙΚΑ	299	66	10	4	379	1.565.449,28	4.130,47	320.204,12	844,87
	ΔΗΜΟΣΙΟ	701	315	28		1.044	2.298.495,83	2.201,62	879.105,94	842,06
	ΟΑΕΕ	263	382	48	19	712	4.936.708,53	6.933,58	400.279,41	562,19
	ΟΓΑ	2147	22	111		2280	3.423.879,51	1.501,70	1.011.442,27	443,62
	ΕΤΑΑ	189	52	8		249	2.371.322,07	9.523,38	198.362,56	796,64
	ΝΑΤ	65	19	5		89	396.013,00	4.449,58	59.847,99	672,45
	ΕΤΑΠ-ΜΜΕ	6	10			16	135.411,43	8.463,21	11.295,34	705,96
	ΤΡΑΠΕΖΑ ΤΗΣ ΕΛΛΑΔΟΣ	1	3			4	10.301,76	2.575,44	3.157,99	789,5
	ΜΤΣ-ΣΥ		1			1	6.382,85	6.382,85	266,20	266,2
	ΕΤΕΑΕΠ	3151	947	212		4310	15.781.864,35	3661,69	641.565,28	148,86
	ΜΕΡΙΣΜΑΤΑ	524	389			913	100.999,78	110,62	60.209,19	65,95
	ΣΥΝΟΛΟ	9.132	2.943	778	23	12.876	43.487.179,42		5.243.751,48	
	ΣΕΠΤΕΜΒΡΙΟΣ 2016	ΙΚΑ	2.147	938	409		3.494	15.676.121,25	4.486,58	1.994.007,00
ΣΥΓΧΩΝΕΥΘΕΝΤΑ ΙΚΑ		197	116	17		330	1.558.278,15	4.722,06	310.866,75	942,02
ΔΗΜΟΣΙΟ		735	417	28		1.180	2.508.330,36	2.125,70	966.953,90	819,45
ΟΑΕΕ		267	301	47	6	621	4.181.301,21	6.733,17	346.291,32	557,63
ΟΓΑ		161	342	91		594	1.885.624,76	3.174,45	157.967,61	265,94
ΕΤΑΑ		171	65	17		253	2.788.702,24	11.022,54	207.318,95	819,44
ΝΑΤ		18	18			36	119.999,85	3.333,33	22.853,00	634,81
ΕΤΑΠ-ΜΜΕ		16	4	2		22	146.944,69	6.679,30	16.078,23	730,83
ΤΡΑΠΕΖΑ ΤΗΣ ΕΛΛΑΔΟΣ			2			2	3.210,48	1.605,24	1.419,15	709,58
ΕΤΕΑΕΠ		3.933	999	242		5.174	21.436.952,20	4.143,21	776.833,19	150,14
ΜΕΡΙΣΜΑΤΑ		398	459	1		858	151.343,49	176,39	59.441,90	69,28
ΣΥΝΟΛΟ		8.043	3.661	854	6	12.564	50.456.809		4.860.031	

Μήνας	Φορέας Κοινωνικής Ασφάλισης	Πλήθος Νέων Συνταξιούχων με Οριστική Απόφαση Συνταξιοδότησης				Σύνολο	Συνολικό Ποσό Καταβαλλόμενων	Μ.Ο. Αναδρομικών	Συνολικό Ποσό Καταβαλλόμενων	Μ.Ο. Σύνταξης
ΑΥΓΟΥΣΤΟΣ 2016	ΙΚΑ	2.455	1.258	417		4.130	18.225.640,44	4.412,99	2.340.147,74	566,62
	ΣΥΓΧΩΝΕΥΘΕΝΤΑ ΙΚΑ	249	149	11	4	413	1.860.359,08	4.504,50	377.965,80	915,17
	ΔΗΜΟΣΙΟ	1.010	416	30		1.456	2.762.993,58	1.897,66	1.253.121,75	860,66
	ΟΑΕΕ	212	349	31	14	606	3.855.956,51	6.362,96	330.255,28	544,98
	ΟΓΑ	378	1	181		560	2.281.120,32	4.073,43	197.297,29	352,32
	ΕΤΑΑ	217	88	14		319	3.135.833,59	9.830,20	256.052,99	802,67
	ΝΑΤ	71	32	11		114	433.679,41	3.804,21	67.066,50	588,30
	ΕΤΑΠ-ΜΜΕ	11	6	5		22	152.405,66	6.927,53	16.357,08	743,50
	ΤΡΑΠΕΖΑ ΤΗΣ ΕΛΛΑΔΟΣ		8	1		9	37.611,74	4.179,08	7.438,13	826,46
	ΕΤΕΑΕΠ	3.619	1.276	309		5.204	18.711.039,55	3.595,51	834.641,09	160,38
	ΜΕΡΙΣΜΑΤΑ	379	433	1		813	141.153,45	173,62	54.063,71	66,50
	ΣΥΝΟΛΟ	8.601	4.016	1.011	18	13.646	51.597.793,33		5.734.407,36	

Πίνακας 10: Κατανομή νέων Πληρωμών συνταξιούχων με οριστική απόφαση συνταξιοδότησης ανά Φορέα Κοινωνικής Ασφάλισης και κατηγορία σύνταξης και συνολικό ποσό καταβαλλόμενων αναδρομικών

Φορέας Κοινωνικής Ασφάλισης (Συντομογραφία)	Γήρατος	Θανάτου	Αναπηρίας	Λοιπά	Σύνολο	Συνολικό Ποσό Καταβαλλόμενων Αναδρομικών(€)	Μ.Ο. Αναδρομικών(€)	Συνολικό Ποσό Καταβαλλόμενων Συντάξεων (€)	Μ.Ο. Σύνταξης (€)
ΙΚΑ	562	14	79	10	665	1.577.032,61	2.371,48	308.161,33	463,40
ΟΑΕΕ	206	5	22		233	1.276.414,91	5.478,18	145.632,22	625,03
ΕΤΑΑ	25	8	1		34	200.569,53	5.899,10	31.220,54	918,25
ΣΥΝΟΛΟ	793	27	102	10	932	3.054.017,05		485.014,09	

Πίνακας 11: Κατανομή νέων πληρωμών συνταξιούχων με προσωρινή απόφαση συνταξιοδότησης ανά Φορέα Κοινωνικής Ασφάλισης και κατηγορία σύνταξης και συνολικό ποσό καταβαλλόμενων αναδρομικών

Στον πίνακα 12 παρουσιάζονται αναλυτικά στοιχεία σχετικά με την κατανομή των συνταξιούχων ανά ηλικία, κατηγορία σύνταξης και φορέα ασφάλισης. Παρατηρείται πως για το μήνα Οκτώβριο, ο μεγαλύτερος αριθμός νέων κύριων συντάξεων εντοπίζεται στο ΙΚΑ σε ποσοστό 43% και η πλειοψηφία αφορά σε συνταξιούχους ηλικίας 56-60 ετών και 61-65 ετών.

Φορέας Κοινωνικής Ασφάλισης	Ηλικία	Γήρατος	Θανάτου	Αναπηρίας	Χωρίς Ένδειξη Κατηγορίας	Σύνολο	Μ.Ο. Σύνταξης (€)
ΔΗΜΟΣΙΟ	<=25	0	50	0	0	50	301,68
	26-50	30	19	17	0	66	768,37
	51-55	124	9	5	0	138	926,15
	56-60	240	19	3	0	262	902,64
	61-65	223	33	2	0	258	909,25
	66-70	77	37	1	0	115	869,47
	71-75	3	40	0	0	43	819,60
	76-80	2	36	0	0	38	754,05
	81-85	2	44	0	0	46	744,30
	86-90	0	25	0	0	25	601,02
	91-95	0	3	0	0	3	424,66
	>95	0	0	0	0	0	0,00
	Χωρίς Ένδειξη	0	0	0	0	0	0,00
	Σύνολο	701	315	28	0	1.044	842,06
ΙΚΑ	<=25	0	71	9	0	80	246,23
	26-50	10	47	125	0	182	457,85
	51-55	262	31	61	0	354	637,08
	56-60	539	52	89	0	680	718,03
	61-65	678	57	50	0	785	616,40
	66-70	254	84	8	0	346	519,35
	71-75	33	109	1	0	143	425,03
	76-80	9	121	8	0	138	395,20
	81-85	1	101	1	0	103	376,56
	86-90	0	45	0	0	45	341,60
	91-95	0	12	2	0	14	363,00
	>95	0	2	0	0	2	429,05
	Χωρίς Ένδειξη	0	0	0	0	0	0,00
	Σύνολο	1.786	732	354	0	2.872	576,53
ΟΑΕΕ	<=25	0	1	0	3	4	583,88
	26-50	2	3	14	2	21	511,34
	51-55	1	12	7	5	25	556,98
	56-60	1	32	16	2	51	581,28
	61-65	78	49	11	5	143	720,65
	66-70	149	69	0	1	219	565,52
	71-75	23	54	0	1	78	499,16

Φορέας Κοινωνικής Ασφάλισης	Ηλικία	Γήρατος	Θανάτου	Αναπηρίας	Χωρίς Ένδειξη Κατηγορίας	Σύνολο	Μ.Ο. Σύνταξης (€)
	76-80	7	69	0	0	76	446,71
	81-85	1	62	0	0	63	457,88
	86-90	1	25	0	0	26	460,13
	91-95	0	6	0	0	6	506,71
	>95	0	0	0	0	0	0,00
	Χωρίς Ένδειξη	0	0	0	0	0	0,00
	Σύνολο	263	382	48	19	712	562,19
Ταμεία Συγχωνευθέντα στο ΙΚΑ	<=25	0	9	0	0	9	195,28
	26-50	8	7	2	0	17	600,64
	51-55	38	5	2	0	45	779,33
	56-60	218	10	4	1	233	921,53
	61-65	33	6	0	1	40	908,56
	66-70	2	7	0	0	9	692,41
	71-75	0	4	1	0	5	481,30
	76-80	0	11	0	0	11	609,85
	81-85	0	5	0	1	6	655,71
	86-90	0	2	1	1	4	706,61
	91-95	0	0	0	0	0	0,00
	>95	0	0	0	0	0	0,00
	Χωρίς Ένδειξη	0	0	0	0	0	0,00
	Σύνολο	299	66	10	4	379	844,87
ΤΡΑΠΕΖΑ ΤΗΣ ΕΛΛΑΔΟΣ	<=25	0	0	0	0	0	0,00
	26-50	0	0	0	0	0	0,00
	51-55	0	0	0	0	0	0,00
	56-60	1	1	0	0	2	1.099,17
	61-65	0	1	0	0	1	698,30
	66-70	0	0	0	0	0	0,00
	71-75	0	0	0	0	0	0,00
	76-80	0	1	0	0	1	261,35
	81-85	0	0	0	0	0	0,00
	86-90	0	0	0	0	0	0,00
	91-95	0	0	0	0	0	0,00
	>95	0	0	0	0	0	0,00
	Χωρίς Ένδειξη	0	0	0	0	0	0,00
	Σύνολο	1	3	0	0	4	789,50
ΕΤΑΑ	<=25	0	10	0	0	10	355,05
	26-50	0	2	2	0	4	759,31
	51-55	10	2	2	0	14	407,07
	56-60	12	5	3	0	20	682,09
	61-65	90	6	0	0	96	954,34

Φορέας Κοινωνικής Ασφάλισης	Ηλικία	Γήρατος	Θανάτου	Αναπηρίας	Χωρίς Ένδειξη Κατηγορίας	Σύνολο	Μ.Ο. Σύνταξης (€)
	66-70	50	5	1	0	56	741,70
	71-75	12	4	0	0	16	904,08
	76-80	13	6	0	0	19	900,81
	81-85	0	5	0	0	5	559,16
	86-90	1	7	0	0	8	503,05
	91-95	0	0	0	0	0	0,00
	>95	0	0	0	0	0	0,00
	Χωρίς Ένδειξη	0	0	0	0	0	0,00
	Σύνολο	188	52	8	0	0	248
ΕΤΑΠ-ΜΜΕ	<=25	0	1	0	0	1	534,94
	26-50	2	0	0	0	2	875,69
	51-55	1	3	0	0	4	668,26
	56-60	2	1	0	0	3	1.006,62
	61-65	0	1	0	0	1	262,20
	66-70	1	0	0	0	1	412,30
	71-75	0	1	0	0	1	712,91
	76-80	0	1	0	0	1	641,11
	81-85	0	2	0	0	2	643,80
	86-90	0	0	0	0	0	0,00
	91-95	0	0	0	0	0	0,00
	>95	0	0	0	0	0	0,00
	Χωρίς Ένδειξη	0	0	0	0	0	0,00
	Σύνολο	6	10	0	0	0	16
ΟΓΑ	<=25	0	5	4	0	9	369,99
	26-50	0	2	30	0	32	418,78
	51-55	0	2	17	0	19	415,37
	56-60	8	3	27	0	38	385,09
	61-65	10	7	22	0	39	358,55
	66-70	2.105	2	10	0	2.117	449,30
	71-75	16	0	0	0	16	288,91
	76-80	5	0	0	0	5	100,67
	81-85	0	0	0	0	0	0,00
	86-90	1	0	0	0	1	338,40
	91-95	0	1	0	0	1	105,85
	>95	0	0	0	0	0	0,00
	Χωρίς Ένδειξη	0	0	0	0	0	0,00
	Σύνολο	2.145	22	110	0	2.277	443,56
ΕΤΕΑΕΠ	<=25	0	72	0	0	72	59,71
	26-50	34	41	73	0	148	113,55
	51-55	427	30	39	0	496	163,05

Φορέας Κοινωνικής Ασφάλισης	Ηλικία	Γήρατος	Θανάτου	Αναπηρίας	Χωρίς Ένδειξη Κατηγορίας	Σύνολο	Μ.Ο. Σύνταξης (€)
	56-60	1.067	74	63	0	1.204	158,76
	61-65	1.210	99	33	0	1.342	158,78
	66-70	364	123	1	0	488	145,44
	71-75	45	130	2	0	177	126,07
	76-80	2	173	0	0	175	112,78
	81-85	0	127	0	0	127	104,70
	86-90	1	57	0	0	58	111,54
	91-95	0	14	0	0	14	106,87
	>95	0	4	0	0	4	100,04
	Χωρίς Ένδειξη	0	0	0	0	0	0,00
	Σύνολο	3.150	944	211	0	4.305	148,87
NAT	<=25	0	4	0	0	4	121,64
	26-50	5	4	2	0	11	589,58
	51-55	26	0	0	0	26	845,90
	56-60	20	1	1	0	22	650,61
	61-65	10	1	2	0	13	659,79
	66-70	3	3	0	0	6	653,35
	71-75	0	0	0	0	0	0,00
	76-80	1	1	0	0	2	440,20
	81-85	0	3	0	0	3	830,29
	86-90	0	1	0	0	1	199,40
	91-95	0	0	0	0	0	0,00
	>95	0	0	0	0	0	0,00
	Χωρίς Ένδειξη	0	0	0	0	0	0,00
	Σύνολο	65	18	5	0	88	674,40
ΜΤΣ	<=25	0	0	0	0	0	0,00
	26-50	0	0	0	0	0	0,00
	51-55	0	0	0	0	0	0,00
	56-60	0	0	0	0	0	0,00
	61-65	0	0	0	0	0	0,00
	66-70	0	1	0	0	1	266,20
	71-75	0	0	0	0	0	0,00
	76-80	0	0	0	0	0	0,00
	81-85	0	0	0	0	0	0,00
	86-90	0	0	0	0	0	0,00
	91-95	0	0	0	0	0	0,00
	>95	0	0	0	0	0	0,00
	Χωρίς Ένδειξη	0	0	0	0	0	0,00
	Σύνολο	0	1	0	0	1	266,20

Φορέας Κοινωνικής Ασφάλισης	Ηλικία	Γήρατος	Θανάτου	Αναπηρίας	Χωρίς Ένδειξη Κατηγορίας	Σύνολο	Μ.Ο. Σύνταξης (€)
	ΓΕΝΙΚΟ ΣΥΝΟΛΟ	8.604	2.545	774	23	11.946	

Πίνακας 12: Κατανομή νέων συνταξιούχων ανά ηλικία, κατηγορία σύνταξης & Φορέα Κοινωνικής Ασφάλισης

Στον Πίνακα 13 που ακολουθεί παρουσιάζονται αναλυτικά στοιχεία για το πλήθος των αναστολών συντάξεων και το ποσό αναστολής λόγω ληξιαρχικών μεταβολών (θάνατος, γάμος) ανά ταμείο. Το μήνα Οκτώβριο διακόπηκαν **8.808** συντάξεις συνολικού ποσού **3.746.542,33 €** από τις οποίες **2.143** ήταν επικουρικές (ΕΤΕΑΕΠ).

Φορέας	Γήρατος	Θανάτου	Αναπηρίας	Χωρίς Ένδειξη	Πλήθος	Πληρωτέο Τελικό(€)
ΙΚΑ	1.095	718	276		2.089	1.175.786,28
ΣΥΓΧΩΝΕΥΘΕΝΤΑ ΙΚΑ	96	48	10		154	142.041,17
ΔΗΜΟΣΙΟ	416	318	105		839	624.728,89
ΟΑΕΕ	435	284	80	10	809	489.633,71
ΟΓΑ	1.486	4	280		1.770	689.735,76
ΕΤΑΑ	83	48	8		139	124505,28
ΝΑΤ	101	69	15		185	138.928,92
ΕΤΑΠ-ΜΜΕ	6	2			8	8236,15
ΤΡΑΠΕΖΑ ΤΗΣ ΕΛΛΑΔΟΣ	1	3			4	3238,22
ΕΤΕΑΕΠ	1.385	587	171		2.143	303.778,16
ΠΡΟΣΥΝΤΑΞΙΟΔΟΤΙΚΑ	7				7	4790,39
ΜΕΡΙΣΜΑΤΑ	469	192			661	41.139,40
ΣΥΝΟΛΟ	5.580	2.227	945	10	8.808	3.746.542,33

Πίνακας 13: Κατανομή πλήθους αναστολών συντάξεων λόγω ληξιαρχικών μεταβολών και ποσού ανά ταμείο

2.4 Ανάλυση Συντάξεων ανά Κατηγορία και κλίμακα ποσού

Τον Οκτώβριο του 2016 πληρώθηκαν συνολικά **4.536.071** συντάξεις, από τις οποίες οι **2.892.766** ήταν κύριες, οι **1.249.471** επικουρικές και **393.834** μερίσματα. Η μηνιαία δαπάνη που κατέβαλλαν τα ταμεία ανήλθε σε **2.340.224.547€** και **περιλαμβάνει τις κρατήσεις φόρου, τις κρατήσεις υπέρ υγείας και ΑΚΑΓΕ ενώ δεν περιλαμβάνει την παροχή ΕΚΑΣ.** Αναλυτικά στοιχεία ανά κατηγορία σύνταξης αποτυπώνονται στον Πίνακα 14.

Κατηγορία Σύνταξης	Πλήθος	Μηνιαίο Ποσό	Μέση Σύνταξη	Διάμεσος
A. Κύρια	2.892.766	2.088.404.902,25 €	721,94 €	
Γήρατος	1.999.433	1.623.307.802,44 €	811,88 €	650,40 €
Θανάτου	594.995	302.279.159,03 €	508,04 €	438,16 €
Αναπηρική	264.871	149.229.105,75 €	563,40 €	486,84 €
Ανασφάλιστων Υπερηλικών ΟΓΑ	29.653	10.656.008,39 €	359,36 €	360,00 €
Χωρίς Ένδειξη Κατηγορίας	3.814	2.932.826,64 €	768,96 €	783,30 €
B. Επικουρική	1.249.471	213.365.251,32 €	170,76 €	
Γήρατος	905.574	170.434.219,89 €	188,21 €	184,51 €
Θανάτου	267.135	31.654.941,44 €	118,50 €	107,47 €
Αναπηρική	76.762	11.276.089,99 €	146,90 €	140,24 €
B. Μερίσματα	393.834	38.454.393,48 €	97,64 €	
Γήρατος	327.813	33.846.902,03 €	103,25 €	96,21 €
Θανάτου	65.971	4.597.462,43 €	69,69 €	50,79 €
Αναπηρική	50	10.029,02 €	200,58 €	231,28 €
ΣΥΝΟΛΟ	4.536.071	2.340.224.547€		

Πίνακας 14: Πλήθος Συντάξεων ανά κατηγορία σύνταξης & μηνιαία δαπάνη προ φόρου, συμπεριλαμβανομένης της παροχής ΕΚΑΣ, συμπεριλαμβανομένης της κράτησης υπέρ υγείας.

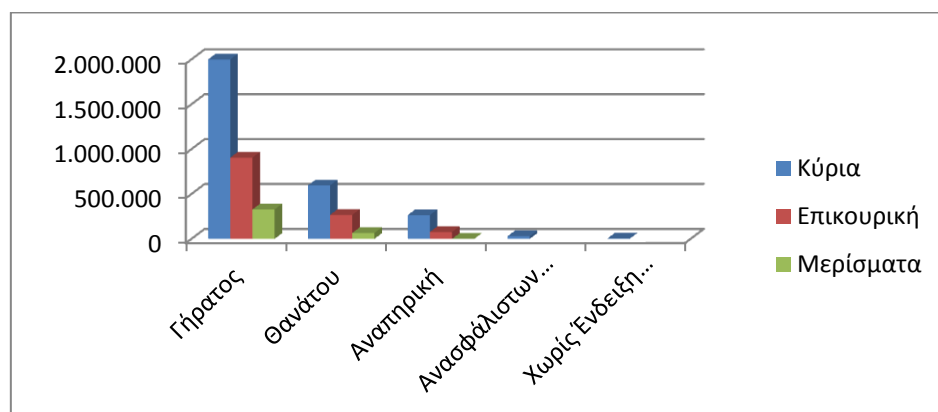

Διάγραμμα 2: Κατανομή Συντάξεων ανά Κατηγορία Σύνταξης

Στον Πίνακα 15 παρουσιάζονται τα δεδομένα των συντάξεων (κύριων, επικουρικών και μερισμάτων) σε κλίμακες ανά κατηγορία σύνταξης και εύρος ποσού. Επισημαίνεται, ότι η εν λόγω ανάλυση αφορά σε συντάξεις και όχι εισόδημα συνταξιούχου. Στην κατηγορία «γήρατος» έχουν συμπεριληφθεί και οι συντάξεις ανασφάλιστων υπερηλικών του ΟΓΑ. Τα

ποσά σε κάθε περίπτωση περιλαμβάνουν τις κρατήσεις φόρου, τις κρατήσεις υπέρ υγείας και ΑΚΑΓΕ ενώ δεν περιλαμβάνουν την παροχή ΕΚΑΣ. Ο νέος τρόπος απεικόνισης περιλαμβάνει το σύνολο της δημοσιονομικής δαπάνης για τις συντάξεις με αποτέλεσμα να εμφανίζονται διαφοροποιημένα τα ποσά σε σχέση με τον προηγούμενο τρόπο απεικόνισης (δεν περιελάμβαναν τις κρατήσεις υπέρ υγείας και ΑΚΑΓΕ)

Εύρος Ποσού	Γήρατος		Θανάτου		Αναπηρικές		Λοιπές	
	Πλήθος	Μ.Ο.(€)	Πλήθος	Μ.Ο.(€)	Πλήθος	Μ.Ο.(€)	Πλήθος	Μ.Ο.(€)
A. Κύριες								
0,01-500	651.046	372,89	386.815	335,68	151.787	384,68	161	388,86
500,01-1.000	707.104	679,61	163.328	718,92	86.705	675,00	3.653	785,72
1.000,01-1.500	508.779	1.228,31	41.403	1.178,02	22.654	1.136,80	0	0,00
1.500,01-2.000	137.393	1.678,31	2.778	1.604,69	3.239	1.678,72	0	0,00
2.000,01-2.500	22.382	2.108,71	269	2.247,31	393	2.149,63	0	0,00
Άνω των 2.500,01	2.382	3.323,83	402	2.930,26	93	2.989,62	0	0,00
ΣΥΝΟΛΟ	2.029.086		594.995		264.871		3.814	
B. Επικουρικές								
0,01-100	59.419	78,22	121.670	73,23	16.396	72,66	0	0,00
100,01-200	527.261	158,10	129.155	144,98	48.471	146,27	0	0,00
200,01-300	266.306	229,06	14.482	227,48	10.304	230,72	0	0,00
300,01-400	35.333	342,82	1.213	341,94	1.085	339,87	0	0,00
400,01-500	9.076	432,38	358	439,24	336	441,81	0	0,00
500,01-1.000	7.888	639,35	256	594,61	169	586,48	0	0,00
1.000,01-1.500	274	1.150,48	1	1.108,23	1	1.049,67	0	0,00
1.500,01-2.000	15	1.635,57	0	0,00	0	0,00	0	0,00
2.000,01-2.500	0	0,00	0	0,00	0	0,00	0	0,00
Άνω των 2.500,01	2	3.152,48	0	0,00	0	0,00	0	0,00
ΣΥΝΟΛΟ	905.574		267.135		76.762		0	
Γ. Μερίσματα								
0,01-100	177.866	71,81	51.130	46,83	12	51,87	0	0,00
100,01-200	131.708	125,24	13.196	135,37	7	170,13	0	0,00
200,01-300	16.778	245,00	1.475	245,73	21	245,46	0	0,00
300,01-400	1.446	318,21	168	317,84	10	306,09	0	0,00
400,01-500	8	429,93	2	443,97	0	0,00	0	0,00
500,01-1.000	7	576,24	0	0,00	0	0,00	0	0,00
1.000,01-1.500	0	0,00	0	0,00	0	0,00	0	0,00
1.500,01-2.000	0	0,00	0	0,00	0	0,00	0	0,00
2.000,01-2.500	0	0,00	0	0,00	0	0,00	0	0,00
Άνω των 2.500,01	0	0,00	0	0,00	0	0,00	0	0,00
ΣΥΝΟΛΟ	327.813		65.971		50		0	

Πίνακας 15: Κατανομή Συντάξεων ανά εύρος καταβαλλόμενου ποσού. Περιλαμβάνουν τις κρατήσεις φόρου, τις κρατήσεις υπέρ υγείας και ΑΚΑΓΕ ενώ δεν περιλαμβάνουν την παροχή ΕΚΑΣ.

2.5 Γεωγραφική κατανομή συντάξεων

Όπως προκύπτει από την επεξεργασία του πεδίου του ταχυδρομικού κώδικα των δικαιούχων στα αρχεία των συντάξεων, ο μεγαλύτερος αριθμός συντάξεων καταβάλλεται στην Αττική (1.756.489) και την Κεντρική Μακεδονία (750.179). Ακολουθεί η Θεσσαλία με 313.111 συντάξεις και η Δυτική Ελλάδα με 263.908. Στον πίνακα 16 αποτυπώνεται η γεωγραφική κατανομή των συντάξεων ανά περιφέρεια και κατηγορία σύνταξης.

Περιφέρεια	Σύνολο Συντάξεων	Γήρατος	Θανάτου	Αναπηρίας	Άλλη/Χωρίς Ένδειξη
Ανατολικής Μακεδονίας Θράκης	240.879	175.522	39.918	25.265	174
Κεντρικής Μακεδονίας	750.179	543.571	147.252	58.726	630
Ηπείρου	152.029	112.249	24.881	14.770	129
Δυτικής Μακεδονίας	112.494	82.020	20.646	9.757	71
Θεσσαλίας	313.111	226.192	55.936	30.696	287
Ιονίων Νήσων	79.781	58.013	14.779	6.931	58
Στερεάς Ελλάδας	225.120	160.352	46.339	18.288	141
Αττικής	1.756.489	1.244.829	413.489	96.623	1.548
Δυτικής Ελλάδας	263.908	190.999	48.829	23.791	289
Πελοποννήσου	225.252	167.924	38.316	18.839	173
Κρήτης	227.054	163.066	40.628	23.199	161
Νοτίου Αιγαίου	100.244	73.123	19.565	7.463	93
Βορείου Αιγαίου	79.716	57.337	15.408	6.923	48
Χωρίς Τιμές	9.815	7.276	2.115	412	12
ΣΥΝΟΛΟ	4.536.071	3.262.473	928.101	341.683	3.814

Πίνακας 16 Γεωγραφική Κατανομή Συντάξεων

Για 9.815 εγγραφές δεν υπήρχε ένδειξη ΤΚ και για το λόγο αυτό δεν περιλαμβάνονται στον πίνακα 16. Στο χάρτη που ακολουθεί αποτυπώνεται ο αριθμός των συντάξεων που καταβάλλεται στις 13 περιφέρειες της χώρας.



Χάρτης 1: Καταβολή Συντάξεων ανά Περιφέρεια

Στον Πίνακα 17 αποτυπώνονται τα ποσά σύνταξης που αντιστοιχούν σε κάθε Περιφέρεια σε σχέση με το αντίστοιχο ΑΕΠ για το έτος 2013 (προσωρινά στοιχεία ΕΛΣΤΑΤ). Σύμφωνα με τα δεδομένα του Πίνακα 17, στην Περιφέρεια Ηπείρου παρατηρείται η μεγαλύτερη τιμή (22%) του λόγου ποσού σύνταξης προς ΑΕΠ και ακολουθεί η Περιφέρεια Θεσσαλίας με τιμή 20%. Στην τελευταία θέση βρίσκεται η Περιφέρεια Νοτίου Αιγαίου με τιμή 10,3%.

Περιφέρεια	Μηναίο Ποσό Συντάξεων (ευρώ)	ΑΕΠ έτος 2013 (εκ.ευρώ)	% ΑΕΠ
Ανατ. Μακεδονίας - Θράκης	112.772.343,41 €	7.013,00	19,3%
Κεντρικής Μακεδονίας	373.202.993,54 €	24.453,00	18,3%
Δυτικής Μακεδονίας	59.010.663,13 €	4.383,00	16,2%
Θεσσαλίας	154.708.845,44 €	9.284,00	20,0%
Ηπείρου	72.578.801,51 €	3.965,00	22,0%
Ιονίων Νήσων	38.432.420,11 €	3.054,00	15,1%
Δυτικής Ελλάδας	130.776.012,57 €	8.318,00	18,9%
Στερεάς Ελλάδας	112.464.089,35 €	8.315,00	16,2%
Πελοποννήσου	113.357.696,67 €	7.910,00	17,2%
Αττικής	963.273.137,82 €	86.468,00	13,4%
Βορείου Αιγαίου	40.245.844,32 €	2.654,00	18,2%
Νοτίου Αιγαίου	49.859.026,61 €	5.832,00	10,3%
Κρήτης	113.954.987,51 €	8.831,00	15,5%

Πίνακας 17: Ποσά Συντάξεων ανά Περιφέρεια ως Ποσοστό του ΑΕΠ

ΠΑΡΑΡΤΗΜΑ - ΠΙΝΑΚΕΣ

Α. Κατανομή Συντάξεων ανά ταμείο και κατηγορία

Συντομογραφία	Γήρατος	Αναπηρίας	Θανάτου	Άλλη κατηγορία	Σύνολο	Συνολικό Ποσό δαπάνης (Συμπεριλαμβανομένων Κρατήσεις υπέρ ΑΚΑΓΕ και υπέρ Υγείας)	Κρατήσεις υπέρ ΑΚΑΓΕ	Κρατήσεις υπέρ Υγείας
ΔΗΜΟΣΙΟ	351.353	15.232	111.182	0	477.767	511.239.255,47 €	16.777.337,65 €	29.898.321,37 €
ΙΚΑ	595.575	95.832	229.939	0	921.346	566.970.246,68 €	6.788.737,10 €	31.355.723,10 €
ΟΑΕΕ-ΤΣΑ	361	386	626	0	1.373	855.177,49 €	3.561,62 €	50.751,89 €
ΤΣΕΑΠΓΣΟ	9.905	795	2.403	0	13.103	10.730.321,78 €	38.885,19 €	630.897,47 €
ΤΣΠΗΣΑΠ	1.288	172	618	0	2.078	2.836.443,82 €	236.364,54 €	156.006,09 €
ΤΑΠΑΕ	1.393	52	176	0	1.621	2.098.111,22 €	125.043,74 €	118.384,42 €
ΤΣΠΕΤΕ	12.902	340	2.524	0	15.766	18.053.722,34 €	825.524,75 €	1.057.090,68 €
ΤΣΠΤΕ	3.426	149	1.217	0	4.792	6.040.445,05 €	435.327,54 €	361.986,14 €
ΤΣΠΠΑΤΕ	5.741	169	1.940	59	7.909	9.111.257,23 €	501.778,68 €	515.183,56 €
ΤΑΠΙΑΤ	2.490	131	465	0	3.086	3.557.661,26 €	139.050,52 €	205.117,20 €
ΤΑΠΕΤΒΑ	649	2	159	5	815	994.255,03 €	67.183,24 €	55.591,44 €
ΤΑΠΟΤΕ	45.618	1.407	10.319	395	57.739	75.703.123,16 €	5.014.382,72 €	4.224.679,74 €
ΟΑΕΕ-ΤΕΒΕ	185.108	28.425	104.623	2.612	320.768	236.434.848,55 €	3.463.012,66 €	13.325.835,99 €
ΟΑΕΕ-ΤΑΕ	26.820	2.825	14.916	394	44.955	29.617.589,81 €	112.528,66 €	1.660.762,10 €
ΤΑΝΠΤ-ΟΑΕΕ	1.446	65	597	7	2.115	1.432.828,25 €	31.336,52 €	81.718,33 €
ΕΤΑΑ-ΤΑΝ	15.289	775	6.749	0	22.813	15.654.926,71 €	481.240,10 €	883.164,17 €
ΕΤΑΑ-ΤΣΑΥ	15.961	534	8.185	0	24.680	27.605.538,41 €	2.584.836,96 €	1.498.762,91 €

Συνομογραφία	Γήρατος	Αναπηρίας	Θανάτου	Άλλη κατηγορία	Σύνολο	Συνολικό Ποσό δαπάνης (Συμπεριλαμβανομένων Κρατήσεις υπέρ ΑΚΑΓΕ και υπέρ Υγείας)	Κρατήσεις υπέρ ΑΚΑΓΕ	Κρατήσεις υπέρ Υγείας
ΕΤΑΑ-ΤΣΜΕΔΕ	20.326	1.269	6.913	0	28.508	35.139.922,44 €	2.755.786,57 €	1.942.100,38 €
ΤΣΠΕΑΘ	2.602	245	719	0	3.566	4.250.599,17 €	249.832,06 €	29.647,73 €
ΤΑΙΣΥΤ	520	64	188	0	772	646.118,48 €	15.800,58 €	34.555,10 €
ΤΣΕΥΠΑ	658	43	349	0	1.050	1.121.258,52 €	32.947,05 €	65.299,00 €
ΤΣΕΥΠΘ	54	8	31	0	93	103.672,45 €	4.493,27 €	5.881,85 €
ΤΑΤΤΑΘ	1.019	49	336	0	1.404	1.599.546,50 €	71.722,83 €	91.594,49 €
ΤΑΠ-ΔΕΗ	26.835	923	8.987	0	36.745	55.654.058,54 €	5.144.006,05 €	4.671.250,33 €
ΟΓΑ	545.543	98.026	0	0	643.569	283.692.188,91 €	10.556,52 €	17.021.030,68 €
ΤΑΦΕΕΤ	40	7	36	0	83	70.995,68 €	728,90 €	3.818,50 €
ΤΑΑΞΤ	41	0	12	0	53	61.900,96 €	2.717,68 €	3.202,67 €
ΕΤΕΑΕΠ-ΤΑΔΚΥ(Κ)	22	0	5	0	27	26.079,21 €	616,84 €	1.527,74 €
ΖΑΠΠΕΙΟ	5	0	0	2	7	6.480,29 €	350,47 €	402,38 €
ΟΠΣ-ΙΚΑ	106.653	13.080	44.939	340	165.012	113.748.438,24 €	1.749.747,65 €	6.739.873,17 €
ΟΓΑ(ΕΠΙΖΩΝΤΩΝ)	0	0	12.776	0	12.776	2.408.131,26 €	2,59 €	144.484,71 €
ΟΓΑ ΥΠΑΛΛΗΛΩΝ	524	6	62	0	592	796.586,18 €	50.389,24 €	44.489,76 €
ΕΤΕΑΕΠ-ΤΕΑΥΝΤΠ	4.128	361	1.062	0	5.551	1.747.249,63 €	79.289,20 €	99.106,14 €
ΕΤΕΑΕΠ-ΤΕΑΥΕΚ	21.131	2.829	7.064	0	31.024	6.503.456,40 €	103.142,05 €	368.150,31 €
ΕΤΕΑΕΠ-ΤΕΑΠΟΖΟ	3.006	370	1.134	0	4.510	770.423,13 €	1.850,23 €	43.809,05 €
ΕΤΕΑΕΠ-ΤΕΑΧ	1.986	48	675	0	2.709	489.225,54 €	8.856,58 €	28.794,71 €
ΕΤΕΑΕΠ-ΤΕΑΠΟΚΑ	23.504	287	4.540	0	28.331	7.017.972,26 €	347.747,16 €	399.293,22 €
ΕΤΕΑΕΠ-ΤΑΔΚΥ	24.420	332	6.348	0	31.100	6.105.625,48 €	33.892,93 €	363.510,13 €
ΕΤΕΑΕΠ-ΤΕΑΠΠΕΡΤ	4.025	58	683	0	4.766	1.633.571,92 €	153.998,28 €	88.546,61 €

Συντομογραφία	Γήρατος	Αναπηρίας	Θανάτου	Άλλη κατηγορία	Σύνολο	Συνολικό Ποσό δαπάνης (Συμπεριλαμβανομένων Κρατήσεις υπέρ ΑΚΑΓΕ και υπέρ Υγείας)	Κρατήσεις υπέρ ΑΚΑΓΕ	Κρατήσεις υπέρ Υγείας
ΕΤΕΑΕΠ-ΤΕΑΑ	2.416	470	915	0	3.801	446.227,64 €	378,40 €	25.968,45 €
ΕΤΕΑΕΠ-ΤΑΣ	1.016	0	570	0	1.586	551.147,64 €	20.059,69 €	31.849,06 €
ΕΤΕΑ-ΤΕΑΔΥ-Κ.Υ	176.522	1.540	25.497	0	203.559	36.282.268,17 €	377.431,62 €	2.152.815,39 €
ΕΤΕΑΕΠ-ΤΕΑΥΑΠ	12.445	0	2.976	0	15.421	1.069.349,95 €	14,91 €	64.153,31 €
ΕΤΕΑΕΠ-ΤΕΑΥΠΣ	5.664	71	996	0	6.731	654.282,63 €	95,42 €	39.244,87 €
ΕΤΕΑΕΠ-ΤΕΑΕΧ	26.971	938	8.565	0	36.474	3.682.059,72 €	0,00 €	220.894,42 €
ΕΤΕΑΕΠ-ΤΕΑΕΙΓΕ	1.373	23	214	0	1.610	344.010,32 €	4.157,18 €	20.337,49 €
Τ.Ε.Α.ΠΕΤ	6.696	31	90	0	6.817	5.030.212,29 €	384.631,23 €	193.656,54 €
ΕΤΑΤ-ΤΑΠΤΠ	2.942	0	0	0	2.942	1.950.379,48 €	121.364,88 €	94.138,12 €
ΕΤΕΑΕΠ-ΕΛΕΜ	4.683	116	999	0	5.798	2.641.246,13 €	392.563,32 €	134.873,02 €
ΕΤΕΑΕΠ-ΤΕΑΔ	7.216	449	3.639	0	11.304	2.414.690,87 €	18.198,06 €	139.727,93 €
ΕΤΕΑΕΠ-ΕΤΕΑΜ	413.033	57.107	143.153	0	613.293	92.063.669,76 €	791.506,88 €	4.955.142,11 €
ΕΤΕΑΕΠ-ΚΕΑΝ	34.321	214	6.203	0	40.738	9.141.466,57 €	59.595,45 €	544.879,75 €
ΕΤΕΑΕΠ-ΤΕΑΠΙΕΝ	491	0	49	0	540	113.430,30 €	1.349,96 €	6.724,82 €
ΕΤΕΑΕΠ-ΤΕΑΤΤΑΘ	788	36	212	0	1.036	186.775,53 €	853,79 €	11.154,83 €
ΤΑΙΗΕΑΘ	17	0	8	0	25	61.586,92 €	10.822,93 €	4.274,36 €
ΕΤΑΤ-ΛΑΚ	438	5	20	0	463	240.611,90 €	16.958,95 €	8.992,45 €
ΕΤΕΑ-ΤΕΑΠ ΕΤΒΑ	605	3	155	0	763	237.339,64 €	8.921,53 €	13.696,70 €
ΕΤΕΑΕΠ-ΤΣΕΑΠΣΓΟ	6.810	637	1.897	0	9.344	1.470.273,44 €	13.913,44 €	85.615,17 €
ΕΤΕΑΕΠ-ΤΕΑΠΕΤΕ	4.942	82	648	0	5.672	2.381.983,62 €	160.415,02 €	133.294,61 €
ΕΤΕΑΕΠ-ΤΕΑΠ ΔΕΗ	24.348	776	7.287	0	32.411	8.856.723,68 €	909.349,35 €	476.835,72 €
ΕΤΕΑΕΠ-ΤΕΑΠ ΟΤΕ	23.006	441	3.370	0	26.817	5.711.974,88 €	415.249,72 €	317.594,69 €

Συντομογραφία	Γήρατος	Αναπηρίας	Θανάτου	Άλλη κατηγορία	Σύνολο	Συνολικό Ποσό δαπάνης (Συμπεριλαμβανομένων Κρατήσεις υπέρ ΑΚΑΓΕ και υπέρ Υγείας)	Κρατήσεις υπέρ ΑΚΑΓΕ	Κρατήσεις υπέρ Υγείας
ΕΤΕΑ-ΤΕΑΠ ΕΛΤΑ	7.094	253	2.296	0	9.643	1.316.367,03 €	11.964,99 €	78.096,05 €
ΕΤΕΑΕΠ-ΤΕΑΙΣΥΤ	453	55	198	0	706	158.111,83 €	4.576,06 €	9.212,20 €
ΕΤΕΑΕΠ-ΤΑΠΤΠ	1.327	7	307	0	1.641	472.950,66 €	23.810,00 €	26.825,47 €
ΕΤΕΑ-ΕΤΕΑΜ-ΟΠΣ	62.376	9.001	34.927	0	106.304	16.005.496,93 €	157.562,07 €	920.389,71 €
ΕΤΕΑ-ΤΣΜΕΔΕ(Ε)	172	167	276	0	615	41.093,09 €	151,68 €	2.430,17 €
ΠΛΟΗΓΗΣΗ	14	1	4	0	19	8.033,70 €	579,15 €	0,00 €
ΟΠΑΔ-ΤΥΔΚΥ	81	4	5	0	90	84.531,73 €	1.382,88 €	5.365,24 €
ΕΤΕΑΕΠ-ΤΕΑΠΥΚ	656	54	166	0	876	270.910,73 €	13.920,65 €	15.419,34 €
ΤΠΔΥ	6	0	0	0	6	6.675,34 €	49,46 €	438,38 €
ΝΑΤ	42.859	3.856	22.899	0	69.614	64.785.533,08 €	2.881.679,71 €	4.625.319,41 €
ΜΤΣ	46.911	0	19.477	0	66.388	6.846.445,49 €	0,00 €	150.256,43 €
ΜΤΝ	12.715	0	2.843	0	15.558	2.722.070,50 €	0,00 €	0,00 €
ΜΤΑ	11.973	50	2.478	0	14.501	3.423.978,45 €	0,00 €	83.570,36 €
ΜΤΠΥ	224.806	0	31.171	0	255.977	21.301.475,19 €	705,27 €	0,00 €
ΜΤΣ-ΣΥ	512	0	92	0	604	559.484,92 €	5.057,90 €	34.151,03 €
ΕΚΟΕΜΝ	12.715	0	2.843	0	15.558	1.140.926,44 €	0,00 €	0,00 €
ΕΚΟΕΜΣ	18.693	0	7.159	0	25.852	3.019.497,41 €	0,00 €	0,00 €
ΣΥΝΟΛΟ	3.262.473	341.683	928.101	3.814	4.536.071	2.340.224.547,05 €	55.253.878,47 €	133.897.682,86 €

Β. Κατανομή συντάξεων ανά νομό

Νομός	Σύνολο	Κύριες	Επικουρικές
ΑΙΤΩΛΟΑΚΑΡΝΑΝΙΑΣ	79.561	56.887	22.674
ΑΡΓΟΛΙΔΑΣ	36.187	25.722	10.465
ΑΡΚΑΔΙΑΣ	35.526	24.943	10.583
ΑΡΤΑΣ	33.815	23.198	10.617
ΑΤΤΙΚΗΣ	1.756.489	1.036.494	719.995
ΑΧΑΙΑΣ	128.871	78.712	50.159
ΒΟΙΩΤΙΑΣ	44.129	29.575	14.554
ΓΡΕΒΕΝΩΝ	13.822	10.409	3.413
ΔΡΑΜΑΣ	43.846	29.490	14.356
ΔΩΔΕΚΑΝΗΣΟΥ	62.550	39.523	23.027
ΕΒΡΟΥ	59.353	41.872	17.481
ΕΥΒΟΙΑΣ	88.822	56.886	31.936
ΕΥΡΥΤΑΝΙΑΣ	7.190	5.289	1.901
ΖΑΚΥΝΘΟΥ	12.113	8.634	3.479
ΗΛΕΙΑΣ	55.476	39.750	15.726
ΗΜΑΘΙΑΣ	57.739	40.136	17.603
ΗΡΑΚΛΕΙΟΥ	107.990	72.229	35.761
ΘΕΣΠΡΩΤΙΑΣ	16.473	12.136	4.337
ΘΕΣΣΑΛΟΝΙΚΗΣ	453.256	276.244	177.012
ΙΩΑΝΝΙΝΩΝ	74.021	46.149	27.872
ΚΑΒΑΛΑΣ	62.302	40.973	21.329
ΚΑΡΔΙΤΣΑΣ	49.010	35.567	13.443
ΚΑΣΤΟΡΙΑΣ	17.440	13.161	4.279
ΚΕΡΚΥΡΑΣ	43.536	28.400	15.136
ΚΕΦΑΛΛΗΝΙΑΣ	14.440	10.242	4.198
ΚΙΛΚΙΣ	30.239	22.147	8.092
ΚΟΖΑΝΗΣ	62.401	40.981	21.420
ΚΟΡΙΝΘΙΑΣ	55.425	38.083	17.342
ΚΥΚΛΑΔΩΝ	37.694	25.335	12.359
ΛΑΚΩΝΙΑΣ	32.224	24.977	7.247
ΛΑΡΙΣΗΣ	114.590	77.004	37.586
ΛΑΣΙΘΙΟΥ	32.333	21.851	10.482
ΛΕΣΒΟΥ	41.602	28.809	12.793
ΛΕΥΚΑΔΑΣ	9.692	6.759	2.933
ΜΑΓΝΗΣΙΑΣ	89.979	56.175	33.804
ΜΕΣΣΗΝΙΑΣ	65.890	45.218	20.672
ΞΑΝΘΗΣ	36.543	24.416	12.127

Νομός	Σύνολο	Κύριες	Επικουρικές
ΠΕΛΛΗΣ	52.339	39.024	13.315
ΠΙΕΡΙΑΣ	45.607	32.530	13.077
ΠΡΕΒΕΖΗΣ	27.720	19.181	8.539
ΡΕΘΥΜΝΗΣ	28.626	19.113	9.513
ΡΟΔΟΠΗΣ	38.835	28.719	10.116
ΣΑΜΟΥ	16.657	11.690	4.967
ΣΕΡΡΩΝ	76.077	55.546	20.531
ΤΡΙΚΑΛΩΝ	59.532	41.392	18.140
ΦΘΙΩΤΙΔΑΣ	68.588	46.059	22.529
ΦΛΩΡΙΝΑΣ	18.831	13.288	5.543
ΦΩΚΙΔΑΣ	16.391	10.930	5.461
ΧΑΛΚΙΔΙΚΗΣ	34.922	24.059	10.863
ΧΑΝΙΩΝ	58.105	36.787	21.318
ΧΙΟΥ	21.457	14.527	6.930
Χωρίς Τιμές*	9.815	5.545	4.270
ΣΥΝΟΛΟ	4.536.071	2.892.766	1.643.305

*Για τις συντάξεις αυτές δεν ήταν συμπληρωμένο το πεδίο του ταχυδρομικού κώδικα

Γ. Κατανομή συντάξεων ανά υπηκοότητα

	Υπηκοότητα	Πλήθος Συντάξεων
1	ΑΖΕΡΜΠΑΙΤΖΑΝ	7
2	ΑΙΓΥΠΤΟΣ	333
3	ΑΙΘΙΟΠΙΑ	25
4	ΑΛΒΑΝΙΑ	4.585
5	ΑΛΓΕΡΙΑ	3
6	ΑΛΛΗ ΧΩΡΑ	77
7	ΑΝΔΟΡΑ	2
8	ΑΡΓΕΝΤΙΝΗ	6
9	ΑΡΜΕΝΙΑ	134
10	ΑΥΣΤΡΑΛΙΑ	355
11	ΑΥΣΤΡΙΑ	64
12	ΑΦΓΑΝΙΣΤΑΝ	3
13	ΒΕΛΓΙΟ	60
14	ΒΕΝΕΖΟΥΕΛΑ	1
15	ΒΙΕΤΝΑΜ	3
16	ΒΟΛΙΒΙΑ	2
17	ΒΟΣΝΙΑ ΚΑΙ ΕΡΖΕΓΟΒΙΝΗ	4
18	ΒΟΥΛΓΑΡΙΑ	4.025
19	ΒΡΑΖΙΛΙΑ	28
20	ΓΑΛΛΙΑ	195
21	ΓΕΡΜΑΝΙΑ	526
22	ΓΕΩΡΓΙΑ	272
23	ΓΙΟΥΓΚΟΣΛΑΒΙΑ	37
24	ΓΚΑΜΠΙΑ	2
25	ΓΚΑΝΑ	10
26	ΓΚΟΥΑΜ	1
27	ΔΑΝΙΑ	22
28	ΔΟΜΗΝΙΚΑΝΙΚΗ ΔΗΜΟΚΡΑΤΙΑ	5
29	ΕΛΒΕΤΙΑ	36
30	ΕΛΛΑΔΑ	4.518.990
31	ΕΡΥΘΡΑΙΑ	2
32	ΕΣΘΟΝΙΑ	1
33	ΖΑΜΠΙΑ	1
34	ΖΙΜΠΑΜΠΟΥΕ	1
35	ΗΝΩΜ.ΒΑΣΙΛΕΙΟ-ΜΕΓ.ΒΡΕΤΤΑΝΙΑ	481
36	ΗΠΑ	298
37	ΙΑΠΩΝΙΑ	7
38	ΙΝΔΙΑ	65
39	ΙΝΔΟΝΗΣΙΑ	5

	Υπηκοότητα	Πλήθος Συντάξεων
40	ΙΟΡΔΑΝΙΑ	7
41	ΙΡΑΚ	8
42	ΙΡΑΝ	7
43	ΙΡΛΑΝΔΙΑ	11
44	ΙΣΠΑΝΙΑ	37
45	ΙΣΡΑΗΛ	6
46	ΙΤΑΛΙΑ	312
47	ΚΑΖΑΚΧΣΤΑΝ	46
48	ΚΑΝΑΔΑΣ	295
49	ΚΟΛΟΜΒΙΑ	3
50	ΚΟΝΓΚΟ ΔΗΜΟΚΡΑΤΙΑ ΤΟΥ (BRAZZAVILLE)	4
51	ΚΟΣΤΑ ΡΙΚΑ	15
52	ΚΟΥΒΑ	3
53	ΚΟΥΒΕΙΤ	2
54	ΚΡΟΑΤΙΑ	7
55	ΚΥΠΡΟΣ	945
56	ΛΕΤΟΝΙΑ	2
57	ΛΕΥΚΟΡΩΣΙΑ	13
58	ΛΙΒΑΝΟΣ	24
59	ΛΙΒΥΗ	3
60	ΛΙΘΟΥΑΝΙΑ	8
61	ΛΟΥΞΕΜΒΟΥΡΓΟ	1
62	ΜΑΛΤΑ	2
63	ΜΑΡΟΚΟ	9
64	ΜΑΥΡΙΚΙΟΣ	2
65	ΜΑΥΡΟΒΟΥΝΙΟ	2
66	ΜΕΞΙΚΟ	3
67	ΜΟΛΔΑΒΙΑ	120
68	ΜΠΑΝΓΚΛΑΝΤΕΣ	10
69	ΜΠΟΤΣΟΥΑΝΑ	1
70	ΜΠΟΥΡΟΥΝΤΙ	1
71	ΝΕΑ ΓΟΥΙΝΕΑ	2
72	ΝΕΑ ΖΗΛΑΝΔΙΑ	5
73	ΝΙΓΗΡΙΑ	14
74	ΝΙΚΑΡΑΓΟΥΑ	1
75	ΝΟΡΒΗΓΙΑ	8
76	ΝΟΤΙΑ ΚΟΡΕΑ	3
77	ΝΟΤΙΟΣ ΑΦΡΙΚΗ	17
78	ΟΛΛΑΝΔΙΑ	102
79	ΟΥΓΓΑΡΙΑ	13
80	ΟΥΓΚΑΝΤΑ	6
81	ΟΥΖΜΠΕΚΙΣΤΑΝ	29
82	ΟΥΚΡΑΝΙΑ	330

	Υπηκοότητα	Πλήθος Συντάξεων
83	ΟΥΡΟΥΓΟΥΑΗ	2
84	ΠΑΚΙΣΤΑΝ	182
85	ΠΑΛΑΙΣΤΙΝΗ	2
86	ΠΑΝΑΜΑΣ	5
87	ΠΑΡΑΓΟΥΑΗ	2
88	ΠΕΡΟΥ	5
89	ΠΟΛΩΝΙΑ	340
90	ΠΟΡΤΟΓΑΛΙΑ	9
91	ΠΡΑΣΙΝΟ ΑΚΡΩΤΗΡΙΟ	3
92	ΡΟΥΜΑΝΙΑ	401
93	ΡΩΣΙΑ	503
94	ΣΑΝ ΜΑΡΙΝΟ	3
95	ΣΕΡΒΙΑ	18
96	ΣΕΥΧΕΛΛΕΣ	4
97	ΣΙΝΓΚΑΠΟΥΡΗ	2
98	ΣΛΟΒΑΚΙΑ	5
99	ΣΛΟΒΕΝΙΑ	3
100	ΣΟΥΔΑΝ	8
101	ΣΟΥΗΔΙΑ	50
102	ΣΡΙ ΛΑΝΚΑ	20
103	ΣΥΡΙΑ	34
104	TANZANIA	2
105	ΤΑΥΛΑΝΔΗ	2
106	ΤΟΥΡΚΙΑ	1.046
107	ΤΣΕΧΙΑ	31
108	ΤΥΝΗΣΙΑ	4
109	ΦΙΛΙΠΠΙΝΕΣ	231
110	ΦΙΝΛΑΝΔΙΑ	20
111	ΦΥΡΟΜ	11
112	ΧΙΛΗ	8
113	ΧΟΝΓΚ ΚΟΝΓΚ	2
	ΣΥΝΟΛΟ	4.536.071