



# Υπουργείο Εργασίας, Κοινωνικής Ασφάλισης & Πρόνοιας



## ΕΝΙΑΙΟ ΣΥΣΤΗΜΑ ΕΛΕΓΧΟΥ & ΠΛΗΡΩΜΩΝ ΣΥΝΤΑΞΕΩΝ “ΗΛΙΟΣ”



Κατηγορία Συνταξιοούχων	Πλήθος Συνταξιοούχων		
	Μάρτιος 2014	Απρίλιος 2014	Μάιος 2014
Γήρατος	1.987.363	1.988.627	1.990.713
Θανάτου	401.178	351.307	402.463
Αναπηρίας	233.426	233.359	231.697
Ανασφάλιστων Υπερψήλικων ΟΓΑ	30.910	31.036	31.107
Χωρίς Ένδειξη Κατηγορίας	1.337	1.343	1.342
<b>ΣΥΝΟΛΟ</b>	<b>2.654.214</b>	<b>2.645.672*</b>	<b>2.658.322</b>

Πίνακας 12: Πλήθος δικαιούχων Προνοιακών Επιδομάτων και κατανομή ποσού ανά ηλικία



Διάγραμμα 7: Ποσοστιαία κατανομή συντάξεων

Γεωγραφική κατανομή συντάξεων	Τοσάκι	Ποσότητα	Ποσοστό	Αριθμός	
Ανατολικής Μακεδονίας Θράκης	237.651	173.219	39,246	25,234	153
Κεντρικής Μακεδονίας	732.716	590.435	144,682	57,749	470
Ηπείρου	150.389	110.568	24,686	15,043	92
Δυτικής Μακεδονίας	112.852	82.323	20,226	10,258	45
Θεσσαλίας	309.826	222.695	55,370	31,549	212
Ιονίων Νήσων	80.063	58.092	14,712	7,218	41
Στερεάς Ελλάδας	224.534	160.501	45,206	19,142	85
Αττικής	1.720.591	1.202.307	415.607	95.534	1.149
Δυτικής Ελλάδας	262.106	189.096	48,399	24.101	210
Πελοποννήσου	226.178	168.611	37.807	19.616	144
Κρήτης	224.583	159.521	40.562	24.379	121
Νοτίου Αιγαίου	97.671	71.160	18.884	7.554	73
Βορείου Αιγαίου	80.542	57.517	15.495	7.479	47



**ΜΗΝΙΑΙΑ ΑΠΕΙΚΟΝΙΣΗ ΣΥΝΤΑΞΙΟΔΟΤΙΚΩΝ  
ΠΑΡΟΧΩΝ & ΠΡΟΝΟΙΑΚΩΝ ΕΠΙΔΟΜΑΤΩΝ  
ΕΚΘΕΣΗ ΔΕΚΑΘΗ ΕΒΔΟΜΗ  
ΟΚΤΩΒΡΙΟΣ 2014**

## Περιεχόμενα

1. Εισαγωγή .....	3
2. Ποσοτική & Ποιοτική Ανάλυση Δεδομένων Ελέγχου & Πληρωμών Συντάξεων .....	4
2.1 Μέσο Εισόδημα από συντάξεις.....	4
2.2 Κατανομή Συνταξιούχων ανά Ηλικία .....	7
2.3 Ροές Συνταξιούχων ανά Φορέα Κοινωνικής Ασφάλισης .....	9
2.4 Ανάλυση Συντάξεων ανά Κατηγορία και κλίμακα ποσού .....	11
2.5 Γεωγραφική κατανομή συντάξεων .....	13
3. Ανάλυση & Συσχέτιση Προνοιακών Επιδομάτων.....	15
3.1 Πλήθος και Μέσο Ποσό Καταβολής Δικαιούχων Προνοιακών Επιδομάτων.....	15
3.2 Κατανομή Πλήθους Συνταξιούχων/Δικαιούχων Προνοιακών Επιδομάτων .....	17
3.3 Κατανομή Δικαιούχων Προνοιακών Επιδομάτων ανά ηλικία .....	19
3.4 Γεωγραφική Κατανομή Δικαιούχων Προνοιακών Επιδομάτων .....	20
ΠΑΡΑΡΤΗΜΑ –ΠΙΝΑΚΕΣ .....	22
Α. Κατανομή συντάξεων ανά ταμείο και κατηγορία.....	23
Β. Κατανομή συντάξεων ανά νομό.....	26
Γ. Κατανομή συντάξεων ανά υπηκοότητα .....	28
Δ. Γεωγραφική Κατανομή Προνοιακών Επιδομάτων ανά νομό .....	31

## 1. Εισαγωγή

---

Η δέκατη έβδομη μηνιαία έκθεση του Ενιαίου Συστήματος Ελέγχου και Πληρωμών Συντάξεων «ΗΛΙΟΣ» αποτυπώνει την εικόνα των συνταξιοδοτικών παροχών και των προνοιακών επιδομάτων της χώρας για το μήνα **Οκτώβριο του 2014**.

Σύμφωνα με την επεξεργασία των στοιχείων του συστήματος «ΑΡΙΑΔΝΗ», αναγγέλθηκαν για αναστολή 9.165 συντάξεις λόγω θανάτου του συνταξιούχου συνολικού ποσού 4.135.324,85 ευρώ και 107 λόγω γάμου συνολικού ποσού 19.729,17 ευρώ. Μετά από διασταύρωση που έγινε με τα στοιχεία του Μητρώου προνοιακών επιδομάτων διαπιστώθηκαν 1.082 περιπτώσεις θανόντων ενώ το σύνολο των προνοιακών επιδομάτων ανήλθε σε 175.630.

Η 17<sup>η</sup> έκθεση είναι δομημένη σε 2 βασικές ενότητες όσον αφορά στην ποιοτική και ποσοτική ανάλυση των δεδομένων:

- η πρώτη ενότητα αποτελείται από 5 υποενότητες και περιλαμβάνει στατιστικά στοιχεία αμιγώς των συντάξεων και των συνταξιούχων της χώρας, του μέσου μηνιαίου εισοδήματος, της ηλικιακής κατανομής των συνταξιούχων, της μηνιαίας εισροής νέων συνταξιούχων ανά ταμείο και κατηγορία σύνταξης και του καταβαλλόμενου ποσού αναδρομικών, την κατανομή του πλήθους και του ποσού αναστολών συντάξεων ανά ταμείο και κατηγορία και της γεωγραφικής κατανομής των συντάξεων,
- η δεύτερη ενότητα η οποία διαρθρώνεται σε 4 υποενότητες περιλαμβάνει στατιστικά στοιχεία σχετικά με το πλήθος και το μέσο εισόδημα των δικαιούχων προνοιακών επιδομάτων, την κατανομή των συνταξιούχων/δικαιούχων προνοιακών επιδομάτων ανά εύρος καταβαλλόμενου ποσού σύνταξης και κατηγορία σύνταξης, την ηλικιακή κατανομή των δικαιούχων και τη γεωγραφική κατανομή τους.

Στο παράρτημα, αποτυπώνονται στοιχεία ανά κατηγορία σύνταξης και κατανομή ανά ταμείο και ανά νομό, η κατανομή των συντάξεων ανά εθνικότητα, καθώς και η γεωγραφική κατανομή των προνοιακών επιδομάτων.

## 2. Ποσοτική & Ποιοτική Ανάλυση Δεδομένων Ελέγχου & Πληρωμών Συντάξεων

### 2.1 Μέσο Εισόδημα από συντάξεις

Από την επεξεργασία των στοιχείων των συντάξεων του Οκτωβρίου του 2014 προέκυψε ότι ο αριθμός των συνταξιούχων της χώρας ανέρχεται σε **2.653.257** και το μέσο εισόδημα των συνταξιούχων γήρατος σε **948,16€** (προ φόρου και κρατήσεων υγειονομικής περίθαλψης). Αναλυτικά στοιχεία αποτυπώνονται στους πίνακες 1 και 2 που ακολουθούν.

Κατηγορία Συνταξιούχων	Πλήθος Συνταξιούχων		
	Αύγουστος 2014	Σεπτέμβριος 2014	Οκτώβριος 2014
Γήρατος	1.991.979	1.993.786	1.992.468
Θανάτου	403.245	401.251	400.622
Αναπηρίας	228.582	228.133	227.393
Ανασφάλιστων Υπερηλικών ΟΓΑ	31.230	31.303	31.345
Χωρίς Ένδειξη Κατηγορίας	1.394	1.417	1.429
<b>ΣΥΝΟΛΟ</b>	<b>2.656.430</b>	<b>2.655.890</b>	<b>2.653.257</b>

**Πίνακας 1:** Πλήθος Συνταξιούχων ανά κατηγορία σύνταξης

Κατηγορία Συνταξιούχων	Μηνιαίο Ποσό (€)			Μέσο Μηνιαίο Εισόδημα από συντάξεις (€)		
	Αύγουστος 2014	Σεπτέμβριος 2014	Οκτώβριος 2014	Αύγουστος 2014	Σεπτέμβριος 2014	Οκτώβριος 2014
Γήρατος	1.883.867.241	1.887.228.214	1.889.182.163	945,73	946,56	948,16
Θανάτου	274.944.476	274.123.145	274.242.907	681,83	683,17	684,54
Αναπηρίας	142.770.811	142.666.730	142.296.136	624,59	625,37	625,77
Ανασφάλιστων Υπερηλικών ΟΓΑ	11.243.606	11.268.341	11.282.262	360,03	359,98	359,94
Χωρίς Ένδειξη Κατηγορίας	1.082.764	1.102.656	1.112.878	776,73	778,16	778,78
<b>ΣΥΝΟΛΟ</b>	<b>2.313.908.898</b>	<b>2.316.389.087</b>	<b>2.318.116.345</b>			

**Πίνακας 2:** Μέσο Μηνιαίο Εισόδημα από Συντάξεις προ Φόρων και Κρατήσεων Περίθαλψης

Για τον υπολογισμό του μέσου μηνιαίου εισοδήματος αθροίζονται στην κατηγορία της σύνταξης γήρατος και όλες οι συντάξεις άλλων κατηγοριών (θανάτου, αναπηρίας) που ενδεχομένως λαμβάνει ένας συνταξιούχος.

Με τα δεδομένα των συντάξεων του **Οκτωβρίου** προκύπτει το μείγμα των συνταξιούχων και το μέσο μηνιαίο εισόδημα από συντάξεις που αποτυπώνεται στο διάγραμμα 1 που ακολουθεί.

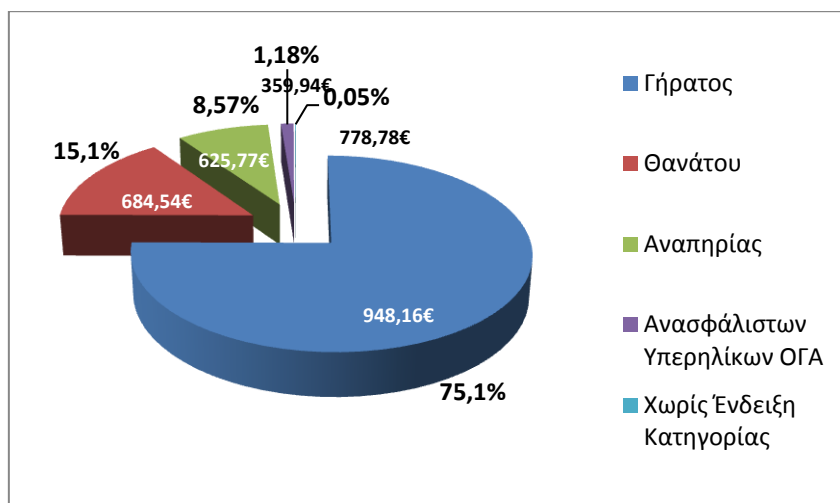

**Διάγραμμα 1:** Ποσοστιαία κατανομή συνταξιούχων & μέσο μηνιαίο εισόδημα

Στον Πίνακα 3 παρουσιάζονται αναλυτικά στοιχεία του αριθμού των συνταξιούχων και του μέσου μηνιαίου εισοδήματός τους ανά φύλο. Παρατηρείται, ότι οι γυναίκες συνταξιούχοι είναι **1.388.025** ενώ οι άνδρες **1.257.592** (7.640 συνταξιούχοι δεν είχαν ένδειξη φύλου).

Κατηγορία Συνταξιούχων	Πλήθος		Μέσο Μηνιαίο Εισόδημα από συντάξεις (€)	
	Γυναίκες	Άνδρες	Γυναίκες	Άνδρες
Γήρατος	908.176	1.081.586	791,81 €	1.080,62 €
Θανάτου	369.372	26.400	701,52 €	494,35 €
Αναπηρίας	88.313	138.996	545,21 €	676,77 €
Ανασφάλιστων Υπερηλικων ΟΓΑ	21.501	9.844	360,02 €	359,75 €
Χωρίς Ένδειξη Κατηγορίας	663	766	777,48 €	779,91 €
<b>ΣΥΝΟΛΟ</b>	<b>1.388.025</b>	<b>1.257.592</b>		

**Πίνακας 3 :** Μέσο Μηνιαίο Εισόδημα από Συντάξεις προ Φόρων και Κρατήσεων Περίθαλψης ανά φύλο.

Αναλύοντας τα δεδομένα του εισοδήματος των συνταξιούχων σε κλίμακες, προκύπτει ότι ένας μεγάλος αριθμός συνταξιούχων γήρατος λαμβάνουν εισόδημα που κυμαίνεται στο εύρος 500-1000€. Ο ίδιος περίπου αριθμός βρίσκεται στο εύρος 1.000-2.000€. Στον πίνακα 4 που ακολουθεί κατανέμεται το εισόδημα από συντάξεις ανά κατηγορία (γήρατος, θανάτου κτλ) και εύρος ποσού. Στην κατηγορία γήρατος περιλαμβάνονται και οι συντάξεις ανασφάλιστων υπερηλικων του ΟΓΑ. Επισημαίνεται ότι τα ποσά είναι προ κρατήσεων φόρου και υγειονομικής περίθαλψης.

Εύρος Ποσού(€)	Γήρατος		Θανάτου		Αναπηρικές		Λοιπές	
	Πλήθος	Μ.Ο.(€)	Πλήθος	Μ.Ο.(€)	Πλήθος	Μ.Ο.(€)	Πλήθος	Μ.Ο.(€)
0-300	71.388	130,22	46.737	135,98	6.363	166,03	7	0,00
300-400	166.597	368,69	23.250	353,26	54.207	362,54	13	391,65
400-500	218.107	452,97	29.921	447,85	37.477	456,80	0	0,00
500-600	186.489	546,90	57.650	559,31	24.960	541,29	0	0,00
600-700	188.594	653,59	66.608	657,15	31.465	647,63	15	671,40
700-800	192.344	743,62	72.379	754,29	29.649	747,50	1.273	783,30
800-900	105.880	846,84	23.293	845,98	7.929	847,23	119	823,22
900-1.000	96.240	955,25	20.794	954,69	6.713	952,79	0	0,00
1.000-1.500	465.800	1.272,18	52.112	1.196,80	25.364	1.158,64	2	1.306,01
1.500-2.000	288.396	1.687,96	6.891	1.668,73	2.669	1.680,34	0	0,00
2.000-2.500	33.828	2.168,81	854	2.181,39	414	2.191,64	0	0,00
2.500-3.000	8.566	2.671,95	106	2.669,12	148	2.736,15	0	0,00
3.000-3.500	1.124	3.176,92	19	3.175,32	26	3.179,65	0	0,00
3.500-4.000	289	3.715,34	3	3.717,80	6	3.675,14	0	0,00
>4.000	171	4.603,66	5	4.577,44	3	4.496,07	0	0,00
<b>ΣΥΝΟΛΟ</b>	<b>2.023.813</b>		<b>400.622</b>		<b>227.393</b>		<b>1.429</b>	

**Πίνακας 4:** Κατανομή Εισοδήματος Συνταξιούχων ανά εύρος καταβαλλόμενου ποσού

Τέλος, από την κατανομή του πλήθους των συντάξεων ανά συνταξιούχο παρατηρείται πως 1.319.786 συνταξιούχοι λαμβάνουν 1 μόνο σύνταξη, 928.219 λαμβάνουν 2 συντάξεις και 329.121 συνταξιούχοι λαμβάνουν 3 συντάξεις. Πολύ περιορισμένος αριθμός λαμβάνει πάνω από 7 συντάξεις όπως φαίνεται και στον πίνακα 5.

Αριθμός Καταβαλλόμενων Συντάξεων	Συνταξιούχοι
10	4
9	6
8	43
7	336
6	4.368
5	13.433
4	57.941
3	329.121
2	928.219
1	1.319.786
<b>ΣΥΝΟΛΟ</b>	<b>2.653.257</b>

**Πίνακας 5 :** Πλήθος συντάξεων ανά συνταξιούχο



## 2.2 Κατανομή Συνταξιούχων ανά Ηλικία

Στον πίνακα 6 και το διάγραμμα 2 που ακολουθούν παρουσιάζονται αναλυτικά στοιχεία σχετικά με την κατανομή των συνταξιούχων και του εισοδήματός τους ανά ηλικία. Παρατηρείται πως το 23% των συνταξιούχων είναι ηλικίας άνω των 81 ετών, το 32% κυμαίνεται μεταξύ 71 και 80 ετών, το 41% μεταξύ 51 έως 70 ετών ενώ μόλις το 1% είναι συνταξιούχοι ηλικίας μικρότερης των 25 ετών. Συνταξιούχοι ηλικίας μεταξύ 56-65 ετών λαμβάνουν τα υψηλότερα ποσά σύνταξης.

Ηλικία	Πλήθος Συνταξιούχων	Μηνιαίο Ποσό	Μέσο Εισόδημα από συντάξεις
<=25	26.729,00	10.643.522,46€	398,20€
26-50	84.954,00	60.881.700,40€	716,64€
51-55	101.839,00	97.229.541,11€	954,74€
56-60	203.245,00	218.356.228,41€	1.074,35€
61-65	322.984,00	359.379.139,79€	1.112,68€
66-70	456.920,00	440.800.029,81€	964,72€
71-75	404.080,00	342.570.846,28€	847,78€
76-80	445.604,00	350.131.656,65€	785,75€
81-85	344.392,00	252.766.638,76€	733,95€
86-90	192.551,00	136.945.211,18€	711,22€
91-95	55.448,00	38.805.033,50€	699,85€
>95	13.493,00	9.045.621,51€	670,39€
Απροσδιόριστη	1.018,00	561.175,38€	551,25€
<b>ΣΥΝΟΛΟ</b>	<b>2.653.257</b>	<b>2.318.116.345,24€</b>	

**Πίνακας 6 :** Πλήθος Συνταξιούχων και μέσο μηνιαίο εισόδημα ανά Ηλικία

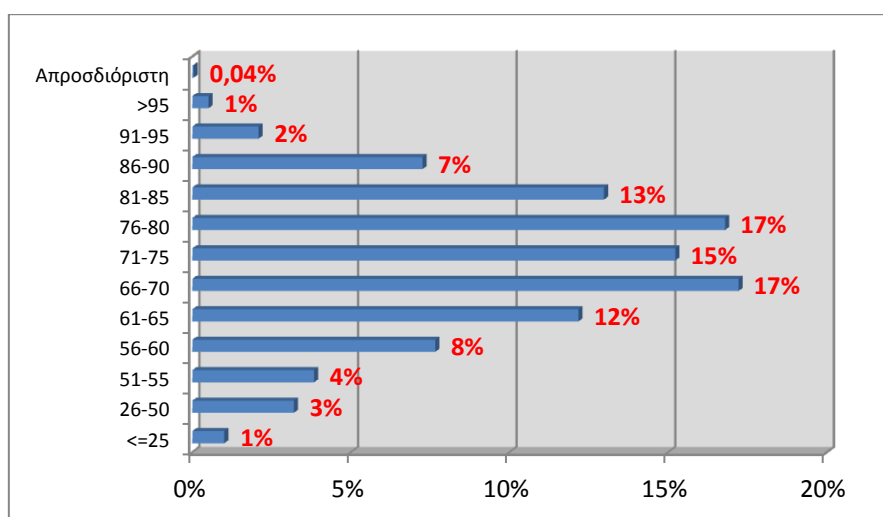

**Διάγραμμα 2 :** Ποσοστιαία Κατανομή Συνταξιούχων ανά Ηλικία

Στον Πίνακα 7 και το διάγραμμα 3 αποτυπώνονται στοιχεία σχετικά με την ηλικιακή σύνθεση των συνταξιούχων ανά κατηγορία σύνταξης. Συνταξιούχοι ηλικίας μικρότερης των 25 ετών λαμβάνουν συντάξεις λόγω θανάτου ή αναπηρίας. Η πλειοψηφία των συνταξιούχων λόγω γήρατος (σε ποσοστό 19% του συνόλου) είναι ηλικίας μεταξύ 66-70 ετών με μέση σύνταξη που αγγίζει το ποσό των 1.013,48€. Υπενθυμίζεται, ότι για τον υπολογισμό του μέσου εισοδήματος από συντάξεις αθροίζονται στην κατηγορία σύνταξης γήρατος και όλες οι συντάξεις άλλων κατηγοριών (θανάτου, αναπηρίας) που ενδεχομένως λαμβάνει ένας συνταξιούχος.

Ηλικία	Γήρατος		Θανάτου		Αναπηρίας		Λοιπές	
	Πλήθος	Μέσο Εισόδημα από συντάξεις (€)	Πλήθος	Μέσο Εισόδημα από συντάξεις (€)	Πλήθος	Μέσο Εισόδημα από συντάξεις (€)	Πλήθος	Μέσο Εισόδημα από συντάξεις (€)
<=25	0	0,00	24.015	358,50	2.347,00	744,13	367,00	784,08
26-50	23.032	1.232,41	33.210	426,68	27.983,00	634,74	729,00	774,65
51-55	65.196	1.153,57	19.522	559,75	17.019,00	647,21	102,00	775,84
56-60	151.002	1.225,85	27.183	611,97	24.972,00	662,62	88,00	780,01
61-65	259.777	1.225,55	32.384	640,34	30.768,00	657,42	55,00	797,82
66-70	381.980	1.013,48	40.157	772,45	34.734,00	651,10	49,00	779,31
71-75	335.151	876,08	40.525	783,25	28.388,00	605,77	16,00	783,30
76-80	359.540	803,50	58.961	772,68	27.090,00	578,53	13,00	783,74
81-85	264.863	737,51	61.149	764,70	18.372,00	580,30	8,00	783,30
86-90	138.484	706,41	43.270	762,62	10.795,00	566,81	2,00	783,30
91-95	35.608	692,97	15.985	753,69	3.855,00	540,10	0,00	0,00
>95	8.610	646,95	3.826	740,73	1.057,00	606,74	0,00	0,00
Απροσδιόριστη	570	607,83	435	470,18	13,00	783,30	0,00	0,00
<b>ΣΥΝΟΛΟ</b>	<b>2.023.813</b>		<b>400.622</b>		<b>227.393</b>		<b>1.429</b>	

**Πίνακας 7 :** Κατανομή Συνταξιούχων και εισοδήματος ανά Ηλικία και Κατηγορία Σύνταξης

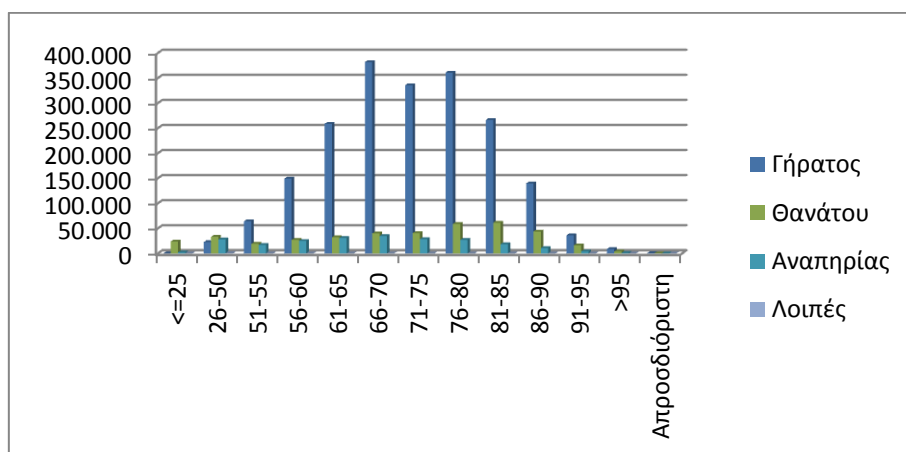

**Διάγραμμα 3 :** Κατανομή Συνταξιούχων ανά Ηλικία και Κατηγορία Σύνταξης



### 2.3 Ροές Συνταξιούχων ανά Φορέα Κοινωνικής Ασφάλισης

Στον Πίνακα 8 αποτυπώνεται η μηνιαία εισροή νέων συνταξιούχων και η δαπάνη για την καταβολή των αναδρομικών και του ποσού των συντάξεων ανά ταμείο κύριας και επικουρικής ασφάλισης. Σύμφωνα με τα στοιχεία του Οκτωβρίου, το συνολικό ποσό των καταβαλλόμενων αναδρομικών στους νέους συνταξιούχους ανήλθε σε **51.341.429,46 €** και το συνολικό ποσό συντάξεων σε **7.439.287,73€** για την πληρωμή **15.169** συντάξεων. Παρατηρείται, ότι μεγαλύτερος αριθμός νέων συνταξιούχων εντοπίζεται στο ΙΚΑ σε ποσοστό που αγγίζει περίπου το 53,2% για τους δικαιούχους κύριας σύνταξης. Αναλυτικά στοιχεία ανά ταμείο και κατηγορία σύνταξης παρουσιάζονται στον Πίνακα 8 που ακολουθεί.

Φορέας Κοινωνικής Ασφάλισης (Συντομογραφία)	Πλήθος Νέων Συνταξιούχων					Συνολικό Ποσό Καταβαλλόμενων Αναδρομικών(€)	Συνολικό Ποσό Καταβαλλόμενων Συντάξεων (€)
	Γήρατος	Θανάτου	Αναπηρίας	Χωρίς Ένδειξη	Σύνολο		
<b>A. Κύρια Σύνταξη</b>							
ΙΚΑ	3.074	1.180	539	6	4.799	15.162.969,78	2.756.999,47
Ταμεία Συγχωνευθέντα στο ΙΚΑ	330	106	13	1	450	2.005.168,96	480.562,71
ΔΗΜΟΣΙΟ	1.760	431	32		2.223	3.651.985,40	1.864.665,97
ΟΑΕΕ	755	466	90		1.311	7.447.392,64	916.344,12
ΟΓΑ	379	50	227		656	3.482.147,36	187.868,49
ΕΤΑΑ (ΤΣΜΕΔΕ, ΤΣΑΥ, ΤΑΝ)	230	42	17		289	2.483.391,85	260.045,00
NAT	24	65	2		91	216.536,83	55.962,00
ΕΤΑΠ-ΜΜΕ	26	2	7		35	350.572,83	31.580,34
Λοιπά	2	2	0		4	11.639,95	2.365,00
<b>ΣΥΝΟΛΟ</b>	<b>6.580</b>	<b>2.344</b>	<b>927</b>	<b>7</b>	<b>9.858</b>	<b>34.811.805,60</b>	<b>6.556.393,10</b>
<b>B. Επικουρική Σύνταξη</b>							
ΕΤΕΑ	3.269	1.263	243		4.775	16.105.686,11	825.166,80
ΟΑΕΕ-ΤΕΑΑ	7	1	0		8	9.949,19	689,68
ΕΤΑΑ(ΤΑΣ, ΤΕΑΔ, ΤΣΜΕΔΕ(Ε))	24	11	1		36	71.751,55	6.993,15
NAT-ΚΕΑΝ	53	53	2		108	124.360,58	24.917,67
ΕΤΑΠ-ΜΜΕ	1	0	1		2	1.043,68	221,55
Λοιπά (ΜΤΣ, ΜΤΑ, ΤΕΑΠΑΣΑ, ΕΚΟΕΜΝ)	210	168	4		382	216.832,75	24.905,78
<b>ΣΥΝΟΛΟ</b>	<b>3.564</b>	<b>1.496</b>	<b>251</b>	<b>0</b>	<b>5.311</b>	<b>16.529.623,86</b>	<b>882.894,63</b>
<b>ΓΕΝΙΚΟ ΣΥΝΟΛΟ</b>	<b>10.144</b>	<b>3.840</b>	<b>1.178</b>	<b>7</b>	<b>15.169</b>	<b>51.341.429,46</b>	<b>7.439.287,73</b>

**Πίνακας 8:** Κατανομή Νέων Συνταξιούχων ανά Φορέα Κοινωνικής Ασφάλισης και κατηγορία σύνταξης και συνολικό ποσό καταβαλλόμενων αναδρομικών

Στον Πίνακα 9 που ακολουθεί παρουσιάζονται αναλυτικά στοιχεία για το πλήθος των αναστολών συντάξεων και το ποσό αναστολής λόγω ληξιαρχικών μεταβολών (θάνατος, γάμος) ανά ταμείο. Το μήνα Οκτώβριο διακόπηκαν **9.272** συντάξεις συνολικού ποσού **4.155.054,02€** από τις οποίες 6.390 ήταν κύριες και 2.882 επικουρικές.

Φορέας Κοινωνικής Ασφάλισης (Συντομογραφία)	Πλήθος Αναστολών Συντάξεων					Συνολικό Ποσό (€)
	Γήρατος	Θανάτου	Αναπηρίας	Χωρίς Ένδειξη	Σύνολο	
<b>A.Κύρια Σύνταξη</b>						
ΙΚΑ	1.213	721	280	0	2.214	1.288.426,63
Ταμεία Συγχωνευθέντα στο ΙΚΑ	82	49	6	0	137	133.363,98
ΔΗΜΟΣΙΟ	404	426	131	0	961	708.465,62
ΟΑΕΕ	437	289	89	9	824	512.003,59
ΟΓΑ	1.601	3	333	0	1.937	817.631,80
ΕΤΑΑ (ΤΣΜΕΔΕ, ΤΣΑΥ, ΤΑΝ)	70	42	4	0	116	108.464,18
ΝΑΤ	96	72	21	0	189	138.835,09
ΕΤΑΠ-ΜΜΕ	4	8	0	0	12	9.822,28
<b>ΣΥΝΟΛΟ</b>	<b>3.907</b>	<b>1.610</b>	<b>864</b>	<b>9</b>	<b>6.390</b>	<b>3.717.013,17</b>
<b>B.Επικουρική Σύνταξη</b>		0			0	
ΕΤΕΑ	1.274	545	187	0	2.006	335.416,58
ΟΑΕΕ-ΤΕΑΑ	7	0	3	0	10	1.556,82
ΕΤΑΑ(ΤΑΣ, ΤΕΑΔ)	13	6	1	0	20	6.066,20
ΝΑΤ-ΚΕΑΝ	46	5	2	0	53	11.159,74
ΕΤΑΠ-ΜΜΕ	2	1	0	0	3	546,23
Λοιπά (ΜΤΣ, ΜΤΑ, ΤΕΑΠΑΣΑ, ΕΚΟΕΜΝ)	466	324	0	0	790	83.295,28
<b>ΣΥΝΟΛΟ</b>	<b>1.808</b>	<b>881</b>	<b>193</b>	<b>0</b>	<b>2.882</b>	<b>438.040,85</b>
<b>ΓΕΝΙΚΟ ΣΥΝΟΛΟ</b>	<b>5.715</b>	<b>2.491</b>	<b>1.057</b>	<b>9</b>	<b>9.272</b>	<b>4.155.054,02</b>

**Πίνακας 9:** Κατανομή πλήθους Αναστολών Συντάξεων λόγω ληξιαρχικών μεταβολών και ποσού ανά ταμείο

## 2.4 Ανάλυση Συντάξεων ανά Κατηγορία και κλίμακα ποσού

Τον Οκτώβριο του 2014 πληρώθηκαν συνολικά **4.491.514** συντάξεις, από τις οποίες οι **2.893.500** ήταν κύριες και **1.598.014** επικουρικές. Το συνολικό ποσό που κατέβαλλαν τα ταμεία ανήλθε σε **2.318.116.345,24€**. Αναλυτικά στοιχεία ανά κατηγορία σύνταξης αποτυπώνονται στον πίνακα 10 που ακολουθεί.

Κατηγορία Σύνταξης	Πλήθος	Μηνιαίο Ποσό (€)
<b>A. Κύρια</b>	<b>2.893.500</b>	<b>2.046.737.066,56</b>
Γήρατος	2.007.350	1.559.783.550,70
Θανάτου	585.881	322.116.258,93
Αναπηρική	265.915	151.251.147,01
Ανασφάλιστων Υπερηλικών ΟΓΑ	31.345	11263336,92
Χωρίς Ένδειξη Κατηγορίας	3.009	2.322.773,00
<b>B. Επικουρική</b>	<b>1.598.014</b>	<b>271.379.278,68</b>
Γήρατος	1.184.493	222.312.770,96
Θανάτου	341.667	38.307.974,74
Αναπηρική	71.854	10.758.532,98
Χωρίς Ένδειξη Κατηγορίας	0	0,00
<b>ΣΥΝΟΛΟ</b>	<b>4.491.514</b>	<b>2.318.116.345,24</b>

**Πίνακας 10:** Κατανομή Συντάξεων ανά Κατηγορία Σύνταξης

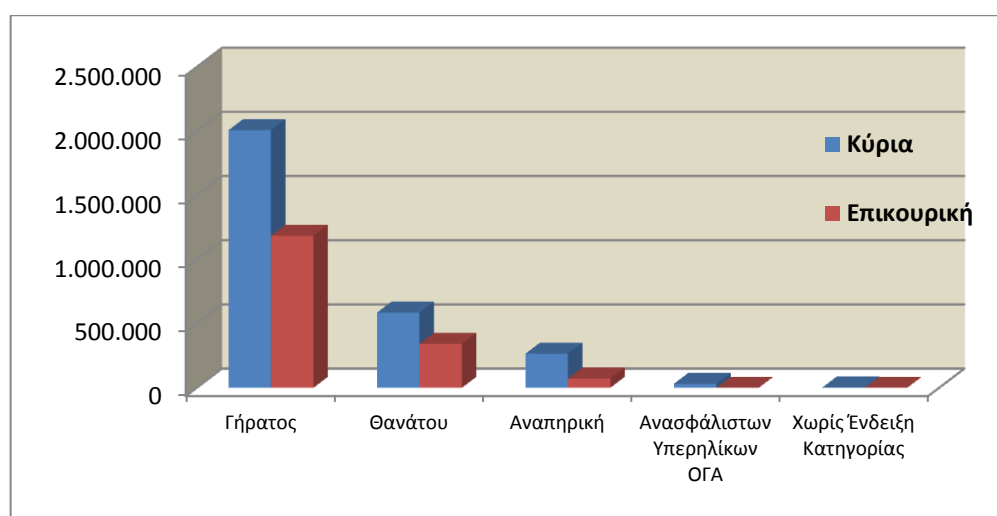

**Διάγραμμα 4:** Κατανομή Συντάξεων ανά Κατηγορία Σύνταξης

Αναλύοντας τα δεδομένα των συντάξεων σε κλίμακες με κριτήριο το ποσό της σύνταξης, προκύπτει ότι η πλειοψηφία των κυρίων συντάξεων βρίσκεται στο εύρος 500-1000€.

Επίσης, σημαντικό ποσοστό στις κύριες συντάξεις γήρατος (περίπου 30%) ξεπερνά τα 1.000€. Επισημαίνεται, ότι η εν λόγω ανάλυση αφορά συντάξεις και όχι εισόδημα συνταξιούχου, στο οποίο όπως αναφέρθηκε και στην πρώτη ενότητα αθροίζονται περισσότερες συντάξεις κατά κανόνα.

Στον πίνακα 11 που ακολουθεί κατανέμονται οι συντάξεις ανά κατηγορία και εύρος ποσού. Στην κατηγορία «γήρατος» έχουν συμπεριληφθεί και οι συντάξεις ανασφάλιστων υπερηλίκων του ΟΓΑ. Τα ποσά σε κάθε περίπτωση είναι προ κρατήσεων φόρου και υγειονομικής περίθαλψης.

Εύρος Ποσού	Γήρατος		Θανάτου		Αναπηρικές		Λοιπές	
	Πλήθος	Μ.Ο.(€)	Πλήθος	Μ.Ο.(€)	Πλήθος	Μ.Ο.(€)	Πλήθος	Μ.Ο.(€)
<b>A. Κύριες</b>								
0-500	634.780	368,62	265.544	313,20	135.416	373,88	84	324,05
500-1000	775.278	679,31	282.476	688,17	105.085	668,40	2.922	784,36
1000-1500	545.648	1.232,49	36.686	1.158,76	22.952	1.138,27	3	1.220,82
1500-2000	80.765	1.642,34	1.068	1.685,50	2.193	1.649,34	0	0,00
2000-2500	1.483	2.196,83	91	2.084,18	194	2.163,38	0	0,00
Άνω των 2.500	741	2.683,81	16	3.393,89	75	2.950,19	0	0,00
<b>ΣΥΝΟΛΟ</b>	<b>2.038.695</b>		<b>585.881</b>		<b>265.915</b>		<b>3.009</b>	
<b>B. Επικουρικές</b>								
0-500	1.174.590	183,96	341.399	111,73	71.652	148,37	0	0,00
500-1000	9.557	610,26	263	599,51	198	621,11	0	0,00
1000-1500	332	1.154,19	2	1.168,92	4	1.154,30	0	0,00
1500-2000	12	1.581,13	3	1.641,89	0	0,00	0	0,00
2000-2500	1	2.125,76	0	0,00	0	0,00	0	0,00
Άνω των 2.500	1	3.109,83	0	0,00	0	0,00	0	0,00
<b>ΣΥΝΟΛΟ</b>	<b>1.184.493</b>		<b>341.667</b>		<b>71.854</b>		<b>0</b>	

**Πίνακας 11:** Κατανομή Συντάξεων ανά εύρος καταβαλλόμενου ποσού

## 2.5 Γεωγραφική κατανομή συντάξεων

Όπως προκύπτει από την επεξεργασία του πεδίου του ταχυδρομικού κώδικα των δικαιούχων στα αρχεία των συντάξεων, ο μεγαλύτερος αριθμός συντάξεων καταβάλλεται στην Αττική (1.731.472) και την Κεντρική Μακεδονία (737.907). Ακολουθεί η Θεσσαλία με 311.274 συντάξεις και η Δυτική Ελλάδα με 263.015. Στον πίνακα 12 αποτυπώνεται η γεωγραφική κατανομή των συντάξεων ανά περιφέρεια και κατηγορία σύνταξης.

Περιφέρεια	Σύνολο Συντάξεων	Γήρατος	Θανάτου	Αναπηρίας	Άλλη/Χωρίς Ένδειξη
Ανατολικής Μακεδονίας Θράκης	238.571	174.107	39.322	24.984	158
Κεντρικής Μακεδονίας	737.907	534.939	145.325	57.149	494
Ηπείρου	150.934	111.383	24.880	14.575	96
Δυτικής Μακεδονίας	113.079	82.550	20.436	10.035	58
Θεσσαλίας	311.274	224.130	55.788	31.114	242
Ιονίων Νήσων	80.408	58.461	14.844	7.055	48
Στερεάς Ελλάδας	224.898	161.077	45.470	18.266	85
Αττικής	1.731.472	1.219.988	416.953	93.325	1.206
Δυτικής Ελλάδας	263.015	190.387	48.893	23.503	232
Πελοποννήσου	226.533	169.169	38.100	19.128	136
Κρήτης	225.025	160.487	40.763	23.650	125
Νοτίου Αιγαίου	98.044	71.664	19.054	7.250	76
Βορείου Αιγαίου	80.622	57.692	15.568	7.315	47

**Πίνακας 12:** Γεωγραφική Κατανομή Συντάξεων

Για 9.762 εγγραφές δεν υπήρχε ένδειξη ΤΚ και για το λόγο αυτό δεν περιλαμβάνονται στον πίνακα 12. Στο χάρτη που ακολουθεί αποτυπώνεται ο αριθμός των συντάξεων που καταβάλλεται στις 13 περιφέρειες της χώρας.



**Χάρτης 1:** Καταβολή Συντάξεων ανά Περιφέρεια

Στον Πίνακα 13 αποτυπώνονται τα ποσά σύνταξης που αντιστοιχούν σε κάθε Περιφέρεια σε σχέση με το αντίστοιχο ΑΕΠ για το έτος 2011 (προσωρινά στοιχεία ΕΛΣΤΑΤ). Σύμφωνα με τα δεδομένα του Πίνακα 13, στην Περιφέρεια Ηπείρου παρατηρείται η μεγαλύτερη τιμή (19,3%) του λόγου ποσού σύνταξης προς ΑΕΠ και ακολουθεί η Περιφέρεια Θεσσαλίας με τιμή 18,7%. Στην τελευταία θέση βρίσκεται η Περιφέρεια Νοτίου Αιγαίου με τιμή 8,3%.

Περιφέρεια	Μηναίο Ποσό Συντάξεων (ευρώ)	ΑΕΠ έτος 2011 (εκ.ευρώ)	% ΑΕΠ
Ανατ. Μακεδονίας - Θράκης	112.847.232,11 €	8.228,00	16,5%
Κεντρικής Μακεδονίας	370.189.022,48 €	28.095,00	15,8%
Δυτική Μακεδονίας	58.735.912,92 €	5.371,00	13,1%
Θεσσαλίας	154.681.839,16 €	9.906,00	18,7%
Ηπείρου	72.331.353,10 €	4.499,00	19,3%
Ιονίων Νήσων	39.088.566,50 €	3.717,00	12,6%
Δυτικής Ελλάδας	130.844.788,74 €	9.595,00	16,4%
Στερεάς Ελλάδας	113.310.047,96 €	9.542,00	14,2%
Πελοποννήσου	113.572.713,58 €	8.978,00	15,2%
Αττικής	943.913.445,06 €	100.317,00	11,3%
Βορείου Αιγαίου	41.102.856,99 €	3.009,00	16,4%
Νοτίου Αιγαίου	49.208.214,98 €	7.076,00	8,3%
Κρήτης	113.070.032,02 €	10.197,00	13,3%

**Πίνακας 13:** Ποσά Συντάξεων ανά Περιφέρεια ως Ποσοστό του ΑΕΠ



### 3. Ανάλυση & Συσχέτιση Προνοιακών Επιδομάτων

#### 3.1 Πλήθος και Μέσο Ποσό Καταβολής Δικαιούχων Προνοιακών Επιδομάτων

Από την επεξεργασία των στοιχείων των προνοιακών επιδομάτων για το μήνα Οκτώβριο του 2014, παρατηρείται πως ο αριθμός των δικαιούχων προνοιακών επιδομάτων στη χώρα μας ανέρχεται σε 166.613 συνολικά και το ποσό που καταβάλλεται σε 55.995.597€. Από το σύνολο των δικαιούχων προνοιακών επιδομάτων το 29,1% αφορά σε δικαιούχους οι οποίοι παράλληλα λαμβάνουν και συντάξεις. Αναλυτικά στοιχεία αποτυπώνονται στους Πίνακες 14 και 15.

Κατηγορία Δικαιούχων Προνοιακών Επιδομάτων	Πλήθος		
	Αύγουστος 2014	Σεπτέμβριος 2014	Οκτώβριος 2014
Δικαιούχοι μόνο προνοιακών επιδομάτων	115.633	118.236	118.121
Συνταξιούχοι που λαμβάνουν και προνοιακά επιδόματα	48.190	48.456	48.492
<b>ΣΥΝΟΛΟ</b>	<b>163.823</b>	<b>166.692</b>	<b>166.613</b>

**Πίνακας 14:** Πλήθος Δικαιούχων Προνοιακών Επιδομάτων

Κατηγορία Δικαιούχων Προνοιακών Επιδομάτων	Μηνιαίο Ποσό Καταβαλλόμενων Επιδομάτων(€)			Μέσο Ποσό Καταβολής από Προνοιακά Επιδόματα(€)		
	Αύγουστος 2014	Σεπτέμβριος 2014	Οκτώβριος 2014	Αύγουστος 2014	Σεπτέμβριος 2014	Οκτώβριος 2014
Δικαιούχοι μόνο προνοιακών επιδομάτων	37.111.577	38.004.977	38.046.128	320,94	321,43	322,09
Συνταξιούχοι που λαμβάνουν και προνοιακά επιδόματα	17.845.623	17.942.730	17.949.469	370,32	370,29	370,15
<b>ΣΥΝΟΛΟ</b>	<b>54.957.200</b>	<b>55.947.706</b>	<b>55.995.597</b>			

**Πίνακας 15:** Μηνιαίο Ποσό & Μέσο Ποσό Καταβολής από Προνοιακά Επιδόματα

Η κατανομή των δικαιούχων προνοιακών επιδομάτων και το μέσο μηνιαίο ποσό καταβολής που λαμβάνουν αποτυπώνεται στο διάγραμμα 5 που ακολουθεί.

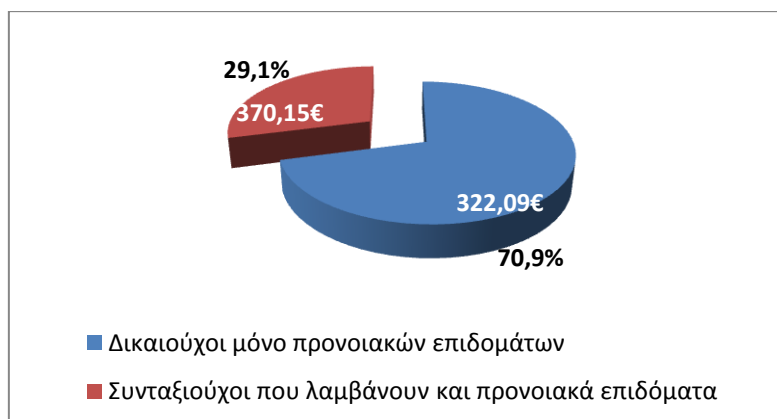

**Διάγραμμα 5:** Κατανομή Δικαιούχων Προνοιακών Επιδομάτων

Στον Πίνακα 16 που ακολουθεί παρουσιάζονται αναλυτικά στοιχεία του αριθμού των δικαιούχων προνοιακών επιδομάτων ανά φύλο. Διαπιστώνεται ότι 79.717 είναι άνδρες και 86.896 γυναίκες.

Κατηγορία Δικαιούχων Προνοιακών Επιδομάτων	Πλήθος		Μέσο Ποσό Καταβολής από Προνοιακά Επιδόματα(€)	
	Γυναίκες	Άνδρες	Γυναίκες	Άνδρες
Δικαιούχοι μόνο προνοιακών επιδομάτων	64.890	53.231	295,22	354,85
Συνταξιούχοι που λαμβάνουν προνοιακά επιδόματα	22.006	26.486	360,51	378,16
<b>ΣΥΝΟΛΟ</b>	<b>86.896</b>	<b>79.717</b>		

**Πίνακας 16:** Μέσο Ποσό Καταβολής από Προνοιακά Επιδόματα ανά φύλο

### 3.2 Κατανομή Πλήθους Συνταξιούχων/Δικαιούχων Προνοιακών Επιδομάτων

Αναλύοντας τα δεδομένα των συνταξιούχων που λαμβάνουν ταυτόχρονα με τη σύνταξή τους και προνοιακά επιδόματα παρατηρείται πως η πλειοψηφία των δικαιούχων είναι συνταξιούχοι λόγω αναπηρίας. Ακολουθούν οι συνταξιούχοι λόγω γήρατος και στη συνέχεια οι συνταξιούχοι λόγω θανάτου. Αναλυτικά στοιχεία αποτυπώνονται στον Πίνακα 17 και το Διάγραμμα 6.

Κατηγορία Συνταξιούχων	Πλήθος Συνταξιούχων/Δικαιούχων Προνοιακών Επιδομάτων	Μηνιαίο Ποσό Συντάξεων(€)	Μηνιαίο Ποσό Επιδομάτων(€)
Γήρατος	18.744	17.290.042	6.415.673
Θανάτου	6.584	4.323.142	2.573.985
Αναπηρίας	22.477	17.558.197	8.704.173
Λοιπά	687	539.708	255.639
<b>ΣΥΝΟΛΟ</b>	<b>48.492</b>	<b>39.711.089</b>	<b>17.949.469</b>

**Πίνακας 17:** Κατανομή Συνταξιούχων Προνοιακών Επιδομάτων ανά κατηγορία σύνταξης

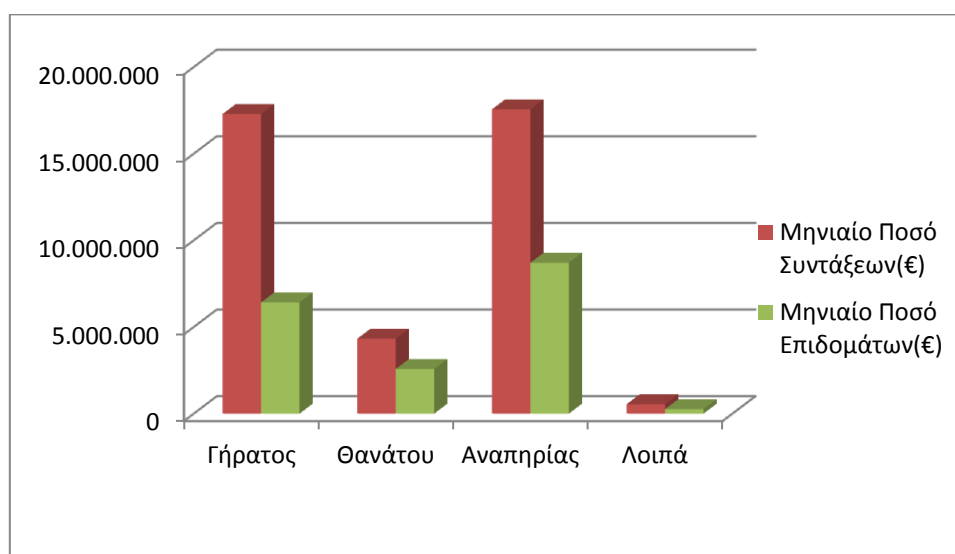

**Διάγραμμα 6:** Κατανομή Μηνιαίου Ποσού ανά κατηγορία σύνταξης

Αναλύοντας τα δεδομένα του εισοδήματος των συνταξιούχων σε κλίμακες, προκύπτει ότι ο μεγαλύτερος αριθμός των συνταξιούχων λόγω γήρατος λαμβάνει επιδόματα που κυμαίνονται στο εύρος 300-400 ευρώ. Στον πίνακα 18 που ακολουθεί, κατανέμεται το ποσό από προνοιακά επιδόματα ανά κατηγορία συνταξιούχου (γήρατος, θανάτου, αναπηρίας, κτλ).

Εύρος Ποσού Σύνταξης	Συνταξιούχοι Γήρατος/Δικαιούχοι Επιδομάτων		Συνταξιούχοι Θανάτου/Δικαιούχοι Επιδομάτων		Συνταξιούχοι Αναπηρίας/Δικαιούχοι Επιδομάτων		Λοιπά	
	Πλήθος	Μηνιαίο Ποσό Επιδομάτων (€)	Πλήθος	Μηνιαίο Ποσό Επιδομάτων(€)	Πλήθος	Μηνιαίο Ποσό Επιδομάτων(€)	Πλήθος	Μηνιαίο Ποσό Επιδομάτων(€)
0-300	299	107.096	1.314	484.673	167	68.403	0	0
300-400	6.600	1.607.644	484	178.408	5.204	2.438.305	1	362
400-500	1.149	417.147	606	236.172	1.400	547.011	0	0
500-600	673	255.003	780	303.926	800	311.133	0	0
600-700	878	322.543	749	302.262	1.304	509.012	4	1.022
700-800	1.024	387.311	777	306.650	5.465	2.180.138	621	232.453
800-900	678	265.860	390	167.731	862	322.789	61	21.802
900-1.000	626	251.793	303	133.536	661	243.012	0	0
1.000-1.500	3.112	1.282.928	975	387.514	5.749	1.834.910	0	0
1.500-2.000	2.296	975.529	149	53.667	645	186.252	0	0
2.000-2.500	929	374.505	37	13.097	133	38.053	0	0
2.500-3.000	305	107.517	18	5.821	75	22.191	0	0
3.000-3.500	76	25.398	2	527	9	2.076	0	0
3.500-4.000	40	13.229	0	0	2	724	0	0
>4.000	59	22.171	0	0	1	165	0	0
<b>ΣΥΝΟΛΟ</b>	<b>18.744</b>	<b>6.415.673</b>	<b>6.584</b>	<b>2.573.985</b>	<b>22.477</b>	<b>8.704.173</b>	<b>687</b>	<b>255.639</b>

**Πίνακας 18:** Κατανομή Συνταξιούχων Προνοιακών Επιδομάτων ανά κατηγορία σύνταξης και εύρος ποσού

### 3.3 Κατανομή Δικαιούχων Προνοιακών Επιδομάτων ανά ηλικία

Στον πίνακα 19 που ακολουθεί, παρουσιάζονται αναλυτικά στοιχεία σχετικά με την κατανομή των δικαιούχων προνοιακών επιδομάτων και του καταβαλλόμενου μηνιαίου ποσού ανά ηλικία. Παρατηρείται, πως το 30% περίπου των δικαιούχων που λαμβάνουν μόνο προνοιακά επιδόματα είναι ηλικίας έως και 25 ετών και το 36% κυμαίνεται μεταξύ 26-50 ετών. Αντίστοιχα, από την ανάλυση στοιχείων για τους συνταξιούχους/δικαιούχους προνοιακών επιδομάτων παρατηρείται πως το 20% είναι ηλικίας μεταξύ 26-50 ετών, το 21% κυμαίνεται μεταξύ 66-75 ετών και το 22% μεταξύ 76-85 ετών. Αναλυτικά στοιχεία παρουσιάζονται στον Πίνακα 19 και το Διάγραμμα 7 που ακολουθούν.

Ηλικία	Πλήθος		Ποσό Επιδομάτων(€)	
	Δικαιούχοι μόνο προνοιακών επιδομάτων	Συνταξιούχοι που λαμβάνουν και προνοιακά επιδόματα	Δικαιούχοι μόνο προνοιακών επιδομάτων	Συνταξιούχοι που λαμβάνουν και προνοιακά επιδόματα
<=25	35.122	2.193	9.296.822	971.235
26-50	43.215	9.889	16.049.116	4.009.907
51-55	7.416	3.307	2.765.920	1.323.366
56-60	7.200	3.511	2.568.839	1.367.916
61-65	7.830	3.657	2.360.681	1.418.396
66-70	5.780	5.191	1.743.199	1.785.115
71-75	4.276	4.959	1.216.548	1.633.119
76-80	3.830	5.874	1.072.216	1.983.070
81-85	2.243	5.004	631.937	1.723.759
86-90	934	3.271	259.895	1.145.039
91-95	202	1.235	59.222	443.883
>95	73	401	21.733	144.664
<b>ΣΥΝΟΛΟ</b>	<b>118.121</b>	<b>48.492</b>	<b>38.046.128</b>	<b>17.949.469</b>

**Πίνακας 19:** Πλήθος Δικαιούχων Προνοιακών Επιδομάτων και κατανομή καταβαλλόμενου ποσού ανά ηλικία

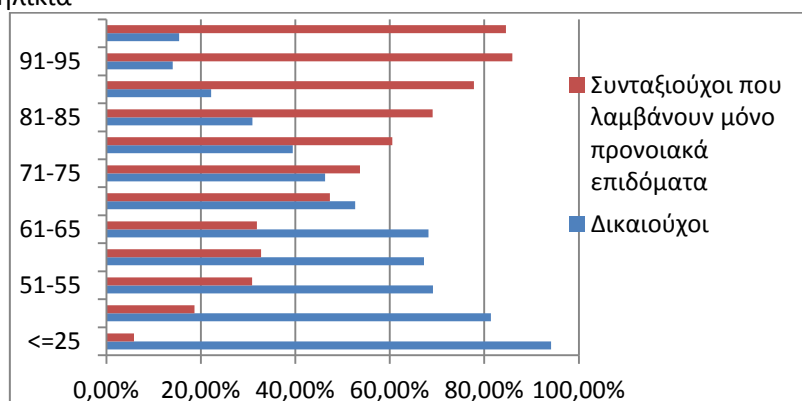

**Διάγραμμα 7:** Ποσοστιαία Κατανομή Δικαιούχων Προνοιακών Επιδομάτων ανά ηλικία

### 3.4 Γεωγραφική Κατανομή Δικαιούχων Προνοιακών Επιδομάτων

Στον Πίνακα 20 αποτυπώνεται η γεωγραφική κατανομή των δικαιούχων προνοιακών Επιδομάτων στις Περιφέρειες της χώρας και της μηνιαίας δαπάνης με βάση τον ΤΚ της κατοικίας τους. Σύμφωνα με τα δεδομένα του πίνακα 20, ο μεγαλύτερος αριθμός δικαιούχων προνοιακών επιδομάτων εντοπίζεται στην Αττική (43.743 δικαιούχοι & 15.593 συνταξιούχοι) και την Κεντρική Μακεδονία (22.838 δικαιούχοι & 8.301 συνταξιούχοι). Για όσους δεν υπήρχε συμπληρωμένος ο ΤΚ περιλαμβάνονται στην κατηγορία «χωρίς ένδειξη».

Περιφέρεια	Πλήθος		Ποσό Επιδομάτων (€)	
	Δικαιούχοι μόνο προνοιακών επιδομάτων	Συνταξιούχοι που λαμβάνουν και προνοιακά επιδόματα	Δικαιούχοι μόνο προνοιακών επιδομάτων	Συνταξιούχοι που λαμβάνουν και προνοιακά επιδόματα
Ανατολικής Μακεδονίας Θράκης	10.194	3.543	2.432.882	1.224.617
Κεντρικής Μακεδονίας	22.838	8.301	6.499.268	2.990.279
Ηπείρου	3.095	1.844	997.544	743.515
Δυτικής Μακεδονίας	2.720	1.422	829.766	537.198
Θεσσαλίας	6.988	3.396	2.358.789	1.284.253
Ιονίων Νήσων	2.416	1.159	664.956	450.068
Στερεάς Ελλάδας	4.989	2.170	1.518.506	818.825
Αττικής	43.743	15.593	15.811.398	5.599.463
Δυτικής Ελλάδας	6.415	3.168	2.210.438	1.267.879
Πελοποννήσου	4.137	2.738	1.426.434	1.045.480
Κρήτης	6.046	3.169	1.813.467	1.223.998
Νοτίου Αιγαίου	2.389	935	863.137	362.162
Βορείου Αιγαίου	2.149	1.053	618.917	401.698
Χωρίς Ένδειξη	2	1	626	35
<b>ΣΥΝΟΛΟ</b>	<b>118.121</b>	<b>48.492</b>	<b>38.046.128</b>	<b>17.949.469</b>

**Πίνακας 20:** Γεωγραφική Κατανομή Δικαιούχων Προνοιακών Επιδομάτων



Στο χάρτη που ακολουθεί αποτυπώνεται ο αριθμός των δικαιούχων και συνταξιούχων προνοιακών επιδομάτων στις 13 περιφέρειες της χώρας.

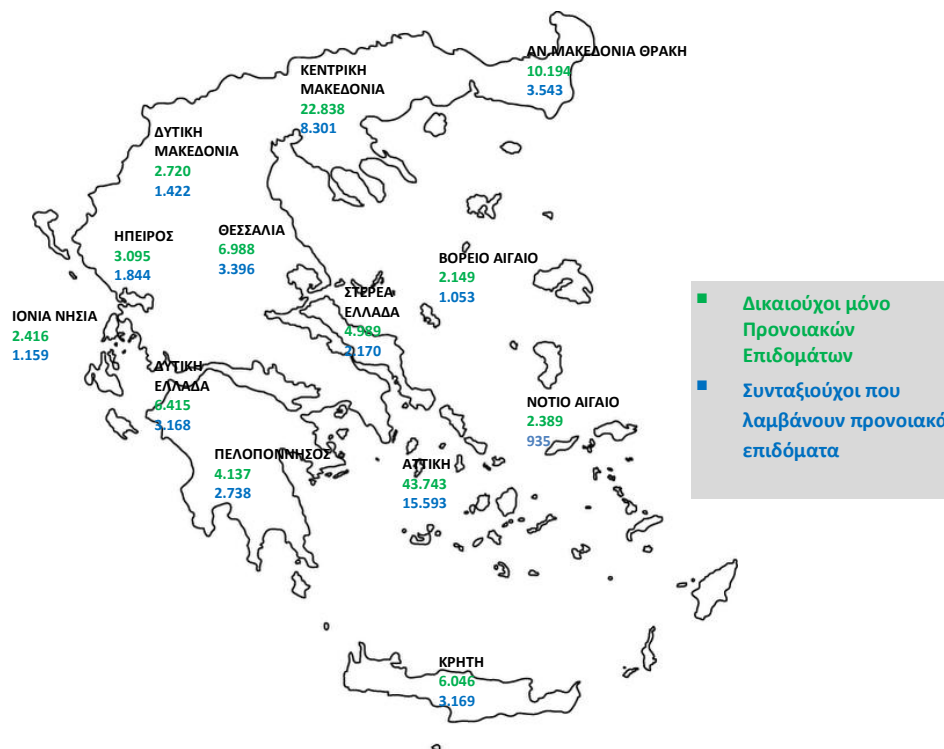

**Χάρτης 2:** Κατανομή Δικαιούχων Προνοιακών Επιδομάτων ανά Περιφέρεια

## ΠΑΡΑΡΤΗΜΑ - ΠΙΝΑΚΕΣ

## Α. Κατανομή συντάξεων ανά ταμείο και κατηγορία

Εποπτεύων Φορέας	Συντομογραφία	Γήρατος	Αναπηρίας	Θανάτου	Άλλη κατηγορία	Σύνολο	Συνολικό Ποσό(€)
<b>ΓΛΚ</b>	<b>ΓΛΚ</b>	<b>336.268</b>	<b>17.428</b>	<b>112.404</b>	<b>0</b>	<b>466.100</b>	<b>472.653.384,13</b>
ΓΛΚ	ΔΗΜΟΣΙΟ	336.268	17.428	112.404	0	466.100	472.653.384,13
<b>ΕΚΟΕΜΝ</b>	<b>ΕΚΟΕΜΝ</b>	<b>15.279</b>	<b>0</b>	<b>0</b>	<b>0</b>	<b>15.279</b>	<b>1.128.678,16</b>
ΕΚΟΕΜΝ	ΕΚΟΕΜΝ	15.279	0	0	0	15.279	1.128.678,16
<b>ΕΚΟΕΜΣ</b>	<b>ΕΚΟΕΜΣ</b>	<b>18.170</b>	<b>0</b>	<b>7.111</b>	<b>0</b>	<b>25.281</b>	<b>3.173.701,05</b>
ΕΚΟΕΜΣ	ΕΚΟΕΜΣ	18.170	0	7.111	0	25.281	3.173.701,05
<b>ΕΤΑΑ</b>	<b>ΕΤΑΑ</b>	<b>54.972</b>	<b>2.709</b>	<b>25.791</b>	<b>1</b>	<b>83.473</b>	<b>70.281.609,30</b>
ΕΤΑΑ	ΕΤΑΑ-ΤΑΝ	14.246	683	6.823	0	21.752	14.516.206,37
ΕΤΑΑ	ΕΤΑΑ-ΤΣΑΥ	15.197	459	8.253	1	23.910	24.061.888,72
ΕΤΑΑ	ΕΤΑΑ-ΤΣΜΕΔΕ	17.550	1.078	6.351	0	24.979	27.870.888,24
ΕΤΑΑ	ΕΤΑΑ-ΤΑΣ	974	0	603	0	1.577	616.312,81
ΕΤΑΑ	ΕΤΑΑ-ΤΕΑΔ	6.942	421	3.607	0	10.970	3.197.883,58
ΕΤΑΑ	ΕΤΑΑ-ΤΣΜΕΔΕ(Ε)	63	68	154	0	285	18.429,58
<b>ΕΤΑΠ-ΜΜΕ</b>	<b>ΕΤΑΠ-ΜΜΕ</b>	<b>5.878</b>	<b>445</b>	<b>2.012</b>	<b>0</b>	<b>8.335</b>	<b>7.427.108,56</b>
ΕΤΑΠ-ΜΜΕ	ΤΣΠΕΑΘ	2.338	196	666	0	3.200	3.590.888,41
ΕΤΑΠ-ΜΜΕ	ΤΑΙΣΥΤ	478	66	183	0	727	595.993,48
ΕΤΑΠ-ΜΜΕ	ΤΣΕΥΠΑ	667	37	346	0	1.050	1.089.298,23
ΕΤΑΠ-ΜΜΕ	ΤΣΕΥΠΘ	52	7	36	0	95	98.769,92
ΕΤΑΠ-ΜΜΕ	ΤΑΤΠΑΘ	1.010	43	330	0	1.383	1.516.709,02
ΕΤΑΠ-ΜΜΕ	ΤΑΦΕΕΤ	39	8	40	0	87	72.576,80
ΕΤΑΠ-ΜΜΕ	ΤΑΑΕΤ	41	0	11	0	52	57.795,93
ΕΤΑΠ-ΜΜΕ	ΤΕΑΤΠΑΘ	792	33	195	0	1.020	210.293,01
ΕΤΑΠ-ΜΜΕ	ΤΑΙΗΕΑΘ	16	0	8	0	24	47.816,60
ΕΤΑΠ-ΜΜΕ	ΤΕΑΙΣΥΤ	445	55	197	0	697	146.967,16
<b>ΕΤΑΤ</b>	<b>ΕΤΑΤ</b>	<b>8.364</b>	<b>21</b>	<b>85</b>	<b>0</b>	<b>8.470</b>	<b>5.714.207,18</b>
ΕΤΑΤ	Τ.Ε.Α.ΠΕΤ	5.585	15	71	0	5.671	4.029.570,19
ΕΤΑΤ	ΕΤΑΤ-ΤΑΠΤΠ	2.396	0	0	0	2.396	1.482.639,96
ΕΤΑΤ	ΕΤΑΤ-ΛΑΚ(ΑΤ)	383	6	14	0	403	201.997,03
<b>ΕΤΕΑ</b>	<b>ΕΤΕΑ</b>	<b>774.547</b>	<b>69.368</b>	<b>230.750</b>	<b>0</b>	<b>1.074.665</b>	<b>194.943.686,94</b>
ΕΤΕΑ	ΕΤΕΑ-ΤΑΔΚΥ(Κ)	21	0	5	0	26	24.745,04
ΕΤΕΑ	ΕΤΕΑ-ΤΕΑΥΝΤΠ	3.908	342	1.007	0	5.257	1.902.566,58
ΕΤΕΑ	ΕΤΕΑ-ΤΕΑΥΕΚ	19.139	2.588	6.906	0	28.633	6.588.195,24
ΕΤΕΑ	ΕΤΕΑ-ΤΕΑΠΟΖΟ	2.864	351	1.062	0	4.277	836.793,65
ΕΤΕΑ	ΕΤΕΑ-ΤΕΑΧ	1.834	44	641	0	2.519	450.988,98
ΕΤΕΑ	ΕΤΕΑ-ΤΕΑΠΟΚΑ	21.923	309	4.345	0	26.577	6.306.329,55
ΕΤΕΑ	ΕΤΕΑ-ΤΑΔΚΥ	21.822	298	5.761	0	27.881	6.276.293,58
ΕΤΕΑ	ΕΤΕΑ-ΤΕΑΠ ΕΡΤΤ	3.886	51	699	0	4.636	1.452.079,64
ΕΤΕΑ	ΕΤΕΑ-ΤΕΑΔΥ- Κ.Υ	162.590	1.668	25.837	0	190.095	34.216.490,69
ΕΤΕΑ	ΕΤΕΑ-ΤΕΑΕΙΓΕ	1.271	22	194	0	1.487	333.425,98

Εποπτεύων Φορέας	Συντομογραφία	Γήρατος	Αναπηρίας	Θανάτου	Άλλη κατηγορία	Σύνολο	Συνολικό Ποσό(€)
ΕΤΕΑ	ΕΤΕΑ-ΕΛΕΜ	4.760	116	1.136	0	6.012	2.301.283,61
ΕΤΕΑ	ΕΤΕΑ-ΕΤΕΑΜ	432.716	57.812	150.087	0	640.615	105.218.222,39
ΕΤΕΑ	ΕΤΕΑ-ΤΕΑΠ ΕΤΒΑ	599	0	141	0	740	271.318,51
ΕΤΕΑ	ΕΤΕΑ-ΤΣΕΑΠΣΓΟ	6.628	618	1.824	0	9.070	1.603.191,91
ΕΤΕΑ	ΕΤΕΑ-ΤΕΑΠΕΤΕ	5.565	91	757	0	6.413	3.334.677,24
ΕΤΕΑ	ΕΤΕΑ-ΤΕΑΠ ΔΕΗ	24.556	838	7.474	0	32.868	7.981.362,72
ΕΤΕΑ	ΕΤΕΑ-ΤΕΑΠ ΟΤΕ	22.989	438	2.553	0	25.980	5.110.647,41
ΕΤΕΑ	ΕΤΕΑ-ΤΕΑΠ ΕΛΤΑ	7.031	229	2.067	0	9.327	1.239.116,73
ΕΤΕΑ	ΕΤΕΑ-ΤΑΠΤΠ	1.279	5	309	0	1.593	648.612,24
ΕΤΕΑ	ΕΤΕΑ-ΕΤΕΑΜ-ΟΠΣ	29.166	3.548	17.945	0	50.659	8.847.345,25
<b>ΙΚΑ</b>	<b>ΙΚΑ</b>	<b>801.108</b>	<b>107.044</b>	<b>297.684</b>	<b>431</b>	<b>1.206.267</b>	<b>852.596.007,39</b>
ΙΚΑ	ΙΚΑ	624.044	96.854	246.610	0	967.508	619.433.690,19
ΙΚΑ	ΤΣΕΑΠΓΣΟ	10.138	782	2.356	0	13.276	10.856.387,00
ΙΚΑ	ΤΣΠΗΣΑΠ	1.297	161	642	0	2.100	2.571.633,92
ΙΚΑ	ΤΑΠΕ	1.392	52	160	0	1.604	1.931.387,49
ΙΚΑ	ΤΣΠΕΤΕ	11.264	350	2.509	0	14.123	14.958.867,70
ΙΚΑ	ΤΣΠΠΑΤΕ	5.761	143	1.993	22	7.919	8.598.581,90
ΙΚΑ	ΤΑΠΙΑΤ	2.074	111	464	0	2.649	2.937.847,97
ΙΚΑ	ΤΑΠΕΤΒΑ	620	0	157	0	777	879.318,30
ΙΚΑ	ΤΑΠΟΤΕ	44.795	1.372	9.724	326	56.217	68.936.571,07
ΙΚΑ	ΤΑΠ-ΔΕΗ	27.451	962	8.721	0	37.134	50.941.805,03
ΙΚΑ	ΟΠΣ-ΙΚΑ	72.272	6.257	24.348	83	102.960	70.549.916,82
<b>ΚΛΗΡΟΔΟΤΗΜΑΤΑ</b>	<b>ΚΛΗΡΟΔΟΤΗΜΑΤΑ</b>	<b>3</b>	<b>0</b>	<b>0</b>	<b>2</b>	<b>5</b>	<b>4.820,06</b>
ΚΛΗΡΟΔΟΤΗΜΑΤΑ	ΖΑΠΠΕΙΟ	3	0	0	2	5	4.820,06
<b>ΜΤΑ</b>	<b>ΜΤΑ</b>	<b>11.737</b>	<b>52</b>	<b>2.364</b>	<b>0</b>	<b>14.153</b>	<b>3.369.800,97</b>
ΜΤΑ	ΜΤΑ	11.737	52	2.364	0	14.153	3.369.800,97
<b>ΜΤΝ</b>	<b>ΜΤΝ</b>	<b>15.279</b>	<b>0</b>	<b>0</b>	<b>0</b>	<b>15.279</b>	<b>2.120.473,77</b>
ΜΤΝ	ΜΤΝ	15.279	0	0	0	15.279	2.120.473,77
<b>ΜΤΠΥ</b>	<b>ΜΤΠΥ</b>	<b>205.942</b>	<b>0</b>	<b>59.179</b>	<b>0</b>	<b>265.121</b>	<b>36.330.605,19</b>
ΜΤΠΥ	ΜΤΠΥ	205.942	0	59.179	0	265.121	36.330.605,19
<b>ΜΤΣ</b>	<b>ΜΤΣ</b>	<b>47.369</b>	<b>0</b>	<b>19.159</b>	<b>0</b>	<b>66.528</b>	<b>7.392.839,50</b>
ΜΤΣ	ΜΤΣ	46.852	0	19.067	0	65.919	6.831.094,08
ΜΤΣ	ΜΤΣ-ΣΥ	517	0	92	0	609	561.745,42
<b>ΝΑΤ</b>	<b>ΝΑΤ</b>	<b>79.162</b>	<b>4.314</b>	<b>27.593</b>	<b>0</b>	<b>111.069</b>	<b>76.732.486,53</b>
ΝΑΤ	ΚΕΑΝ	34.459	189	5.104	0	39.752	11.479.858,79
ΝΑΤ	ΤΕΑΠΙΕΝ	473	0	48	0	521	147.048,02
ΝΑΤ	ΝΑΤ	44.230	4.125	22.441	0	70.796	65.105.579,72
<b>ΟΑΕΕ</b>	<b>ΟΑΕΕ</b>	<b>211.088</b>	<b>31.288</b>	<b>118.372</b>	<b>2.574</b>	<b>363.322</b>	<b>269.019.445,23</b>
ΟΑΕΕ	ΟΑΕΕ-ΤΣΑ	26.787	3.875	21.800	0	52.462	29.784.592,48
ΟΑΕΕ	ΟΑΕΕ-ΤΕΒΕ	150.577	23.778	78.642	2.181	255.178	203.681.081,47

Εποπτείων Φορέας	Συντομογραφία	Γήρατος	Αναπηρίας	Θανάτου	Άλλη κατηγορία	Σύνολο	Συνολικό Ποσό(€)
ΟΑΕΕ	ΟΑΕΕ-ΤΑΕ	29.134	2.992	16.284	393	48.803	33.347.303,62
ΟΑΕΕ	ΤΑΝΠΤ-ΟΑΕΕ	1.393	74	591	0	2.058	1.389.307,43
ΟΑΕΕ	ΟΑΕΕ-ΤΕΑΑ	2.583	510	884	0	3.977	469.705,67
ΟΑΕΕ	ΟΑΕΕ-ΤΕΑΚΔΠΥΚ	614	59	171	0	844	347.454,56
<b>ΟΓΑ</b>	<b>ΟΓΑ</b>	<b>588.355</b>	<b>103.864</b>	<b>11.620</b>	<b>0</b>	<b>703.839</b>	<b>304.025.700,16</b>
ΟΓΑ	ΟΓΑ	587.834	103.858	0	0	691.692	301.109.141,24
ΟΓΑ	ΟΓΑ(ΕΠΙΖΩΝΤΩΝ)	0	0	11.556	0	11.556	2.171.425,33
ΟΓΑ	ΟΓΑ ΥΠΑΛΛΗΛΩΝ	521	6	64	0	591	745.133,59
<b>ΠΛΟΗΓΗΣΗ</b>	<b>ΠΛΟΗΓΗΣΗ</b>	<b>15</b>	<b>1</b>	<b>4</b>	<b>0</b>	<b>20</b>	<b>7.651,00</b>
ΠΛΟΗΓΗΣΗ	ΠΛΟΗΓΗΣΗ	15	1	4	0	20	7.651,00
<b>ΤΕΑΠΑΣΑ</b>	<b>ΤΕΑΠΑΣΑ</b>	<b>46.088</b>	<b>1.077</b>	<b>12.149</b>	<b>0</b>	<b>59.314</b>	<b>5.422.464,82</b>
ΤΕΑΠΑΣΑ	ΤΕΑΠΑΣΑ-ΤΑΥΑΠ	12.713	0	2.933	0	15.646	1.064.643,51
ΤΕΑΠΑΣΑ	ΤΕΑΠΑΣΑ-ΤΑΥΠΣ	5.654	71	955	0	6.680	647.094,08
ΤΕΑΠΑΣΑ	ΤΕΑΠΑΣΑ-ΕΤΕΧ	27.721	1.006	8.261	0	36.988	3.710.727,23
<b>ΤΠΔΥ</b>	<b>ΤΠΔΥ</b>	<b>6</b>	<b>0</b>	<b>0</b>	<b>0</b>	<b>6</b>	<b>6.599,21</b>
ΤΠΔΥ	ΤΠΔΥ	6	0	0	0	6	6.599,21
<b>ΤΡΑΠΕΖΑ ΤΗΣ ΕΛΛΑΔΟΣ</b>	<b>ΤΡΑΠΕΖΑ ΤΗΣ ΕΛΛΑΔΟΣ</b>	<b>3.500</b>	<b>154</b>	<b>1.264</b>	<b>0</b>	<b>4.918</b>	<b>5.699.017,56</b>
ΤΡΑΠΕΖΑ ΤΗΣ ΕΛΛΑΔΟΣ	ΤΣΠΤΕ	3.500	154	1.264	0	4.918	5.699.017,56
<b>ΤΥΔΚΥ</b>	<b>ΤΥΔΚΥ</b>	<b>58</b>	<b>4</b>	<b>7</b>	<b>1</b>	<b>70</b>	<b>66.058,53</b>
ΤΥΔΚΥ	ΟΠΑΔ-ΤΥΔΚΥ	58	4	7	1	70	66.058,53
<b>ΣΥΝΟΛΟ</b>		<b>3.223.188</b>	<b>337.769</b>	<b>927.548</b>	<b>3.009</b>	<b>4.491.514</b>	<b>2.318.116.345</b>

## Β. Κατανομή συντάξεων ανά νομό

Νομός	Σύνολο	Κύριες	Επικουρικές
ΑΙΤΩΛΟΑΚΑΡΝΑΝΙΑΣ	80.025	57.991	22.034
ΑΡΓΟΛΙΔΑΣ	36.216	26.037	10.179
ΑΡΚΑΔΙΑΣ	36.086	25.722	10.364
ΑΡΤΑΣ	33.894	23.648	10.246
ΑΤΤΙΚΗΣ	1.731.472	1.022.745	708.727
ΑΧΑΙΑΣ	127.054	78.623	48.431
ΒΟΙΩΤΙΑΣ	43.608	29.857	13.751
ΓΡΕΒΕΝΩΝ	14.047	10.787	3.260
ΔΡΑΜΑΣ	43.805	30.013	13.792
ΔΩΔΕΚΑΝΗΣΟΥ	60.611	38.592	22.019
ΕΒΡΟΥ	59.141	42.514	16.627
ΕΥΒΟΙΑΣ	88.486	57.488	30.998
ΕΥΡΥΤΑΝΙΑΣ	7.244	5.489	1.755
ΖΑΚΥΝΘΟΥ	12.104	8.832	3.272
ΗΛΕΙΑΣ	55.936	40.719	15.217
ΗΜΑΘΙΑΣ	57.241	40.362	16.879
ΗΡΑΚΛΕΙΟΥ	106.343	71.903	34.440
ΘΕΣΣΠΡΩΤΙΑΣ	16.363	12.282	4.081
ΘΕΣΣΑΛΟΝΙΚΗΣ	441.595	272.318	169.277
ΙΩΑΝΝΙΝΩΝ	73.043	46.368	26.675
ΚΑΒΑΛΑΣ	62.240	41.520	20.720
ΚΑΡΔΙΤΣΑΣ	49.518	36.561	12.957
ΚΑΣΤΟΡΙΑΣ	17.361	13.251	4.110
ΚΕΡΚΥΡΑΣ	43.823	28.850	14.973
ΚΕΦΑΛΛΗΝΙΑΣ	14.688	10.531	4.157
ΚΙΛΚΙΣ	30.505	22.813	7.692
ΚΟΖΑΝΗΣ	62.759	41.807	20.952
ΚΟΡΙΝΘΙΑΣ	54.594	38.050	16.544
ΚΥΚΛΑΔΩΝ	37.433	25.610	11.823
ΛΑΚΩΝΙΑΣ	33.072	25.947	7.125
ΛΑΡΙΣΗΣ	113.047	77.103	35.944
ΛΑΣΙΘΙΟΥ	32.644	22.234	10.410
ΛΕΣΒΟΥ	42.070	29.567	12.503
ΛΕΥΚΑΔΑΣ	9.793	6.994	2.799
ΜΑΓΝΗΣΙΑΣ	89.156	56.482	32.674
ΜΕΣΣΗΝΙΑΣ	66.565	46.211	20.354
ΞΑΝΘΗΣ	35.293	23.992	11.301
ΠΕΛΛΗΣ	52.327	39.687	12.640
ΠΙΕΡΙΑΣ	44.880	32.583	12.297



Νομός	Σύνολο	Κύριες	Επικουρικές
ΠΡΕΒΕΖΗΣ	27.634	19.355	8.279
ΡΕΘΥΜΝΗΣ	28.257	19.122	9.135
ΡΟΔΟΠΗΣ	38.092	28.506	9.586
ΣΑΜΟΥ	16.851	12.021	4.830
ΣΕΡΡΩΝ	76.678	57.111	19.567
ΤΡΙΚΑΛΩΝ	59.553	42.016	17.537
ΦΘΙΩΤΙΔΑΣ	68.888	46.928	21.960
ΦΛΩΡΙΝΑΣ	18.912	13.577	5.335
ΦΩΚΙΔΑΣ	16.672	11.296	5.376
ΧΑΛΚΙΔΙΚΗΣ	34.681	24.284	10.397
ΧΑΝΙΩΝ	57.781	36.902	20.879
ΧΙΟΥ	21.701	14.954	6.747
Χωρίς Τιμές*	9.732	5.345	4.387
<b>ΣΥΝΟΛΟ</b>	<b>4.491.514</b>	<b>2.893.500</b>	<b>1.598.014</b>

\*Για τις συντάξεις αυτές δεν ήταν συμπληρωμένο το πεδίο του ταχυδρομικού κώδικα

### Γ. Κατανομή συντάξεων ανά υπηκοότητα

A/A	Υπηκοότητα	Πλήθος Συντάξεων
1	ΑΖΕΡΜΠΑΙΤΖΑΝ	4
2	ΑΙΓΥΠΤΟΣ	229
3	ΑΙΘΙΟΠΙΑ	17
4	ΑΙΤΗ	1
5	ΑΛΒΑΝΙΑ	3.022
6	ΑΛΓΕΡΙΑ	1
7	ΑΛΛΗ ΧΩΡΑ	72
8	ΑΝΔΟΡΑ	2
9	ΑΡΓΕΝΤΙΝΗ	9
10	ΑΡΜΕΝΙΑ	80
11	ΑΥΣΤΡΑΛΙΑ	201
12	ΑΥΣΤΡΙΑ	47
13	ΑΦΓΑΝΙΣΤΑΝ	2
14	ΒΕΛΓΙΟ	48
15	ΒΕΝΕΖΟΥΕΛΑ	1
16	ΒΙΕΤΝΑΜ	3
17	ΒΟΛΙΒΙΑ	1
18	ΒΟΣΝΙΑ ΚΑΙ ΕΡΖΕΓΟΒΙΝΗ	3
19	ΒΟΥΛΓΑΡΙΑ	2.582
20	ΒΡΑΖΙΛΙΑ	20
21	ΓΑΛΛΙΑ	138
22	ΓΕΡΜΑΝΙΑ	401
23	ΓΕΩΡΓΙΑ	144
24	ΓΙΟΥΓΚΟΣΛΑΒΙΑ	25
25	ΓΚΑΜΠΙΑ	2
26	ΓΚΑΝΑ	6
27	ΓΚΟΥΑΜ	1
28	ΔΑΝΙΑ	16
29	ΔΟΜΗΝΙΚΑΝΙΚΗ ΔΗΜΟΚΡΑΤΙΑ	4
30	ΕΛΒΕΤΙΑ	28
<b>31</b>	<b>ΕΛΛΑΔΑ</b>	<b>4.479.629</b>
32	ΕΡΥΘΡΑΙΑ	1
33	ΖΙΜΠΑΜΠΟΥΕ	1
34	ΗΝΩΜ.ΒΑΣΙΛΕΙΟ-ΜΕΓ.ΒΡΕΤΤΑΝΙΑ	382
35	ΗΠΑ	239
36	ΙΑΠΩΝΙΑ	7
37	ΙΝΔΙΑ	25

A/A	Υπηκοότητα	Πλήθος Συντάξεων
38	ΙΝΔΟΝΗΣΙΑ	3
39	ΙΟΡΔΑΝΙΑ	5
40	ΙΡΑΚ	6
41	ΙΡΑΝ	5
42	ΙΡΛΑΝΔΙΑ	7
43	ΙΣΠΑΝΙΑ	27
44	ΙΣΡΑΗΛ	5
45	ΙΤΑΛΙΑ	259
46	ΚΑΖΑΚΧΣΤΑΝ	37
47	ΚΑΝΑΔΑΣ	208
48	ΚΟΛΟΜΒΙΑ	2
49	ΚΟΝΓΚΟ	2
50	ΚΟΡΕΑ	3
51	ΚΟΣΤΑ ΡΙΚΑ	15
52	ΚΟΥΒΑ	3
53	ΚΟΥΒΕΙΤ	1
54	ΚΡΟΑΤΙΑ	2
55	ΚΥΠΡΟΣ	767
56	ΛΕΤΟΝΙΑ	1
57	ΛΕΥΚΟΡΩΣΙΑ	6
58	ΛΙΒΑΝΟΣ	19
59	ΛΙΒΥΗ	4
60	ΛΙΘΟΥΑΝΙΑ	3
61	ΛΙΧΤΕΝΣΤΑΙΝ	1
62	ΛΟΥΞΕΜΒΟΥΡΓΟ	1
63	ΜΑΛΤΑ	2
64	ΜΑΡΟΚΟ	1
65	ΜΕΞΙΚΟ	1
66	ΜΟΛΔΑΒΙΑ	72
67	ΜΠΑΝΓΚΛΑΝΤΕΣ	3
68	ΜΠΟΥΡΟΥΝΤΙ	1
69	ΝΕΑ ΓΟΥΙΝΕΑ	2
70	ΝΕΑ ΖΗΛΑΝΔΙΑ	5
71	ΝΙΓΗΡΙΑ	8
72	ΝΙΚΑΡΑΓΟΥΑ	1
73	ΝΟΡΒΗΓΙΑ	4
74	ΝΟΤΙΟΣ ΑΦΡΙΚΗ	10
75	ΟΛΛΑΝΔΙΑ	80
76	ΟΥΓΓΑΡΙΑ	7
77	ΟΥΓΚΑΝΤΑ	4
78	ΟΥΖΜΠΕΚΙΣΤΑΝ	17

A/A	Υπηκοότητα	Πλήθος Συντάξεων
79	ΟΥΚΡΑΝΙΑ	173
80	ΟΥΡΟΥΓΟΥΑΗ	2
81	ΠΑΚΙΣΤΑΝ	104
82	ΠΑΝΑΜΑΣ	4
83	ΠΑΡΑΓΟΥΑΗ	2
84	ΠΕΡΟΥ	4
85	ΠΟΛΩΝΙΑ	204
86	ΠΟΡΤΟΓΑΛΛΙΑ	7
87	ΠΡΑΣΙΝΟ ΑΚΡΩΤΗΡΙΟ	2
88	ΡΟΥΜΑΝΙΑ	244
89	ΡΩΣΙΑ	402
90	ΣΕΡΒΙΑ	7
91	ΣΕΥΧΕΛΛΕΣ	3
92	ΣΙΕΡΑ ΛΕΟΝΕ	1
93	ΣΙΝΓΚΑΠΟΥΡΗ	2
94	ΣΛΟΒΑΚΙΑ	3
95	ΣΛΟΒΕΝΙΑ	1
96	ΣΟΥΔΑΝ	6
97	ΣΟΥΗΔΙΑ	31
98	ΣΡΙ ΛΑΝΚΑ	17
99	ΣΥΡΙΑ	25
100	TANZANIA	1
101	ΤΑΥΛΑΝΔΗ	1
102	ΤΟΥΡΚΙΑ	1.107
103	ΤΣΕΧΙΑ	21
104	ΤΥΝΗΣΙΑ	3
105	ΦΙΛΙΠΠΙΝΕΣ	105
106	ΦΙΝΛΑΝΔΙΑ	19
107	ΦΥΡΟΜ	4
108	ΧΙΛΗ	3
109	ΧΟΝΓΚ ΚΟΝΓΚ	2
	<b>ΣΥΝΟΛΟ</b>	<b>4.491.514</b>

#### Δ. Γεωγραφική Κατανομή Προνοιακών Επιδομάτων ανά νομό

Α/Α	Νομός	Πλήθος		Ποσό Επιδομάτων(€)	
		Δικαιούχοι μόνο προνοιακών επιδομάτων	Συνταξιούχοι που λαμβάνουν και προνοιακά επιδόματα	Δικαιούχοι μόνο προνοιακών επιδομάτων	Συνταξιούχοι που λαμβάνουν και προνοιακά επιδόματα
1	ΑΙΤΩΛΟΑΚΑΡΝΑΝΙΑΣ	2.038	1.053	615.225	418.834
2	ΑΡΓΟΛΙΔΑΣ	627	479	195.815	171.835
3	ΑΡΚΑΔΙΑΣ	655	468	215.010	193.753
4	ΑΡΤΑΣ	512	452	175.724	187.909
5	ΑΤΤΙΚΗΣ	43.743	15.593	15.811.398	5.599.463
6	ΑΧΑΪΑΣ	3.238	1.419	1.199.246	570.434
7	ΒΟΙΩΤΙΑΣ	823	331	231.053	120.128
8	ΓΡΕΒΕΝΩΝ	185	187	61.899	77.754
9	ΔΡΑΜΑΣ	1.319	581	418.408	219.093
10	ΔΩΔΕΚΑΝΗΣΟΥ	1.729	605	621.720	228.683
11	ΕΒΡΟΥ	3.039	1.067	683.797	365.011
12	ΕΥΒΟΙΑΣ	2.689	921	838.538	352.076
13	ΕΥΡΥΤΑΝΙΑΣ	128	159	42.234	59.579
14	ΖΑΚΥΝΘΟΥ	553	251	144.018	95.303
15	ΗΛΕΙΑΣ	1.139	696	395.967	278.611
16	ΗΜΑΘΙΑΣ	1.846	781	502.848	302.049
17	ΗΡΑΚΛΕΙΟΥ	3.303	1.560	914.123	601.770
18	ΘΕΣΠΡΩΤΙΑΣ	531	246	150.989	100.084
19	ΘΕΣΣΑΛΟΝΙΚΗΣ	14.289	4.344	4.016.252	1.495.864
20	ΙΩΑΝΝΙΝΩΝ	1.527	836	535.060	340.445
21	ΚΑΒΑΛΑΣ	1.707	880	458.700	313.904
22	ΚΑΡΔΙΤΣΑΣ	1.207	717	384.514	277.115
23	ΚΑΣΤΟΡΙΑΣ	498	246	139.702	79.904
24	ΚΕΡΚΥΡΑΣ	1.266	591	344.070	229.803
25	ΚΕΦΑΛΛΗΝΙΑΣ	397	176	123.772	68.510
26	ΚΙΛΚΙΣ	785	342	235.552	131.116
27	ΚΟΖΑΝΗΣ	1.587	641	492.997	246.241
28	ΚΟΡΙΝΘΙΑΣ	1.076	462	370.351	173.556
29	ΚΥΚΛΑΔΩΝ	660	330	241.417	133.479
30	ΛΑΚΩΝΙΑΣ	451	439	159.609	163.831
31	ΛΑΡΙΣΑΣ	2.500	1.080	822.223	387.863
32	ΛΑΣΙΘΙΟΥ	512	540	141.323	205.260
33	ΛΕΣΒΟΥ	1.080	605	280.919	230.973
34	ΛΕΥΚΑΔΑΣ	200	141	53.096	56.452

Α/Α	Νομός	Πλήθος		Ποσό Επιδομάτων(€)	
		Δικαιούχοι μόνο προνοιακών επιδομάτων	Συνταξιούχοι που λαμβάνουν και προνοιακά επιδόματα	Δικαιούχοι μόνο προνοιακών επιδομάτων	Συνταξιούχοι που λαμβάνουν και προνοιακά επιδόματα
35	ΜΑΓΝΗΣΙΑΣ	1.999	816	703.792	325.824
36	ΜΕΣΣΗΝΙΑΣ	1.328	890	485.649	342.506
37	ΞΑΝΘΗΣ	2.298	514	481.936	166.427
38	ΠΕΛΛΗΣ	1.191	795	379.753	305.200
39	ΠΙΕΡΙΑΣ	1.727	667	480.873	248.990
40	ΠΡΕΒΕΖΑΣ	525	310	135.772	115.077
41	ΡΕΘΥΜΝΗΣ	538	422	182.172	163.478
42	ΡΟΔΟΠΗΣ	1.831	501	390.041	160.181
43	ΣΑΜΟΥ	531	222	154.881	86.024
44	ΣΕΡΡΩΝ	1.985	947	581.882	353.429
45	ΤΡΙΚΑΛΩΝ	1.282	783	448.260	293.451
46	ΦΘΙΩΤΙΔΑΣ	1.147	649	354.337	247.459
47	ΦΛΩΡΙΝΑΣ	450	348	135.168	133.299
48	ΦΩΚΙΔΑΣ	202	110	52.345	39.583
49	ΧΑΛΚΙΔΙΚΗΣ	1.015	425	302.108	153.631
50	ΧΑΝΙΩΝ	1.693	647	575.849	253.490
51	ΧΙΟΥ	538	226	183.117	84.700
52	Απροσδιόριστο	2	1	626	35
	<b>ΣΥΝΟΛΟ</b>	<b>118.121</b>	<b>48.492</b>	<b>38.046.128</b>	<b>17.949.469</b>