



Υπουργείο Εργασίας, Κοινωνικής Ασφάλισης & Κοινωνικής Αλληλεγγύης



ΕΝΙΑΙΟ ΣΥΣΤΗΜΑ ΕΛΕΓΧΟΥ & ΠΛΗΡΩΜΩΝ “ ΗΛΙΟΣ ”

Ποσοτική &
Ποιοτική Ανάλυση
Δεδομένων Ελέγχου &
Πληρωμών
Συντάξεων

Κατηγορία Συνταξιούχων	Μάρτιος 2014	Τμήμα Συνταξιούχων Αρχάριος 2014	Μάρτιος 2014
Γενικός	1307.961	1.508.827	1.796.721
Φοιτητές	405.178	391.207	402.460
Αναπηρικοί	233.476	253.959	203.880
Ανασφάλιστοι Υπερβάλλον ΟΠΑ	35.326	31.098	31.000
Χαρις Έκδοσης Κατηγορίας ΣΥΝΟΛΟ	1337	1340	1340
	2.083.274	2.286.331	2.580.801

	2014	2015
34.477	183	4.850
453	0	43
44.530	4.191	22.338
208.974	31.237	117.577
27.311	3.931	21.712
147.498	23.624	77.891
19.578	3.051	16.357
373	72	584

ΜΗΝΙΑΙΑ ΑΠΕΙΚΟΝΙΣΗ ΣΥΝΤΑΞΙΟΔΟΤΙΚΩΝ ΠΑΡΟΧΩΝ

ΑΠΡΙΛΙΟΣ 2016

Περιεχόμενα

1. Εισαγωγή	3
2. Ποσοτική & Ποιοτική Ανάλυση Δεδομένων Ελέγχου & Πληρωμών Συντάξεων	5
2.1 Κατανομή Συνταξιούχων ανά Φύλο	5
2.2 Κατανομή Συνταξιούχων ανά Ηλικία	11
2.3 Ροές Συνταξιούχων ανά Φορέα Κοινωνικής Ασφάλισης	15
2.4 Ανάλυση Συντάξεων ανά Κατηγορία και κλίμακα ποσού	23
2.5 Γεωγραφική κατανομή συντάξεων	25
ΠΑΡΑΡΤΗΜΑ –ΠΙΝΑΚΕΣ	27
Α. Κατανομή Συντάξεων ανά ταμείο και κατηγορία	28
Β. Κατανομή συντάξεων ανά νομό	32
Γ. Κατανομή συντάξεων ανά υπηκοότητα	34

1. Εισαγωγή

Η παρούσα έκθεση περιλαμβάνει στατιστικά στοιχεία των συντάξεων που χορηγήθηκαν κατά το μήνα Απρίλιο 2016.

Επισημαίνεται ότι, η μεθοδολογία για τη δημοσιονομική απεικόνιση των δεδομένων, εφεξής περιλαμβάνει τις κρατήσεις φόρου και τις κρατήσεις υπέρ υγείας και ΑΚΑΓΕ ώστε τα στοιχεία αυτά να είναι συμβατά με τις δημοσιονομικές αναφορές. Η παροχή ΕΚΑΣ εμφανίζεται διακριτά.

Οι προηγούμενες απεικονίσεις των δημοσιονομικών δεδομένων στο σύστημα «ΗΛΙΟΣ», δεν περιελάμβαναν τις κρατήσεις υπέρ υγείας και ΑΚΑΓΕ και τούτο είχε ως αποτέλεσμα να μην εμφανίζεται η πραγματική συνταξιοδοτική δαπάνη. Έτσι, ο νέος τρόπος απεικόνισης περιλαμβάνει το σύνολο της δημοσιονομικής δαπάνης για τις μεικτές καταβαλλόμενες συντάξεις.

Οι ακόλουθοι δυο πίνακες υπό την ενδεικτική αρίθμηση 1 και 2 αποτυπώνουν τη συνταξιοδοτική δαπάνη σύμφωνα με την προϊσχύουσα μεθοδολογία και παρατίθενται αποκλειστικά και μόνο για την διευκόλυνση των ερευνητών και την πιστοποίηση της ακρίβειας των στοιχείων.

Απεικόνιση συνταξιοδοτικής δαπάνης με προϊσχύουσα μεθοδολογία

	Κατηγορία Συνταξιούχων	Πλήθος Συνταξιούχων	Μηνιαίο Ποσό(€)	Μέσο Εισόδημα από συντάξεις(€)	Δαπάνη ΕΚΑΣ(€)	Κρατήσεις Υπέρ Υγείας(€)
ΑΠΡΙΛΙΟΣ 2016	Γήρατος	1.980.029	1.927.939.401	973,69	34.376.489	118.645.242
	Θανάτου	406.788	284.330.622	698,97	31.279.353	14.557.555
	Αναπηρίας	229.612	147.910.487	644,18	6.898.582	7.863.121
	Ανασφάλιστων Υπερηλίκων ΟΓΑ	30.191	10.856.798	359,60	230	648.277
	Λοιπά	1.510	1.178.962	780,77	0	60.772
	ΣΥΝΟΛΟ	2.648.130	2.372.216.269		72.554.654	141.774.966
ΜΑΡΤΙΟΣ 2016	Γήρατος	1.979.843	1.941.120.052	980,44	34.468.816	118.551.839
	Θανάτου	405.833	285.153.231	702,64	31.295.245	14.529.030
	Αναπηρίας	230.392	148.391.505	644,08	6.939.000	7.888.303
	Ανασφάλιστων Υπερηλίκων ΟΓΑ	30.174	10.849.107	359,55	230	647.992
	Λοιπά	1.529	1.194.236	781,06	0	61.618
	ΣΥΝΟΛΟ	2.647.771	2.386.708.131		72.703.290	141.678.782
ΦΕΒΡΟΥΑΡΙΟΣ 2016	Γήρατος	1.981.761	1.940.585.322	979,22	34.629.132	118.531.773
	Θανάτου	406.195	285.245.549	702,24	31.391.987	14.527.086
	Αναπηρίας	231.452	148.968.443	643,63	6.978.459	7.918.216

Ανασφάλιστων Υπερηλικών ΟΓΑ	30.077	10.813.962	359,54	230	645.906
Λοιπά	1.514	1.181.978	780,70	0	61.047
ΣΥΝΟΛΟ	2.650.999	2.386.795.255		72.999.808	141.684.027

Πίνακας 1: Πλήθος Συνταξιούχων ανά κατηγορία σύνταξης & μηνιαία δαπάνη προ φόρου, συμπεριλαμβανομένης της κράτησης υπέρ υγείας και της παροχής ΕΚΑΣ ενώ έχει αφαιρεθεί το ΑΚΑΓΕ. Από την επεξεργασία των στοιχείων των συντάξεων του Απριλίου 2016 προκύπτει ότι ο αριθμός των συνταξιούχων της χώρας ανέρχεται σε **2.648.130** και η μηνιαία δαπάνη που καταβλήθηκε ανήλθε σε **2.372.216.269€**.

Κατηγορία Συνταξιούχων	Απρίλιος 2016		Μάρτιος 2016		Φεβρουάριος 2016	
	Πλήθος Συνταξιούχων	Μηνιαίο Ποσό(€)	Πλήθος Συνταξιούχων	Μηνιαίο Ποσό(€)	Πλήθος Συνταξιούχων	Μηνιαίο Ποσό(€)
Γήρατος	1.980.029	1.774.917.670	1.979.843	1.788.099.398	1.981.761	1.787.424.418
Θανάτου	406.788	238.493.714	405.833	239.328.957	406.195	239.326.476
Αναπηρίας	229.612	133.148.783	230.392	133.564.202	231.452	134.071.768
Ανασφάλιστων Υπερηλικών ΟΓΑ	30.191	10.208.291	30.174	10.200.885	30.077	10.167.827
Λοιπά	1.510	1.118.190	1.529	1.132.618	1.514	1.120.931
ΣΥΝΟΛΟ	2.648.130	2.157.886.649	2.647.771	2.172.326.060	2.650.999	2.172.111.420

Πίνακας 2: Πλήθος Συνταξιούχων ανά κατηγορία σύνταξης & μηνιαία δαπάνη προ φόρου, αφαιρουμένης της κράτησης υπέρ υγείας, του ΑΚΑΓΕ και της παροχής ΕΚΑΣ.

Στον Πίνακα 3 παρουσιάζεται η κατανομή των δικαιούχων ΕΚΑΣ ανά εύρος καταβαλλόμενου ποσού, η μηνιαία δαπάνη και ο μέσος όρος ΕΚΑΣ. Παρατηρείται ότι το πλήθος ανέρχεται σε 375.090 δικαιούχους και η συνολική δαπάνη για το ΕΚΑΣ σε 72.554.654,14 ευρώ.

Εύρος ποσού(€)	Πλήθος δικαιούχων ΕΚΑΣ	Μηνιαίο Ποσό ΕΚΑΣ(€)	Μέσος Όρος ΕΚΑΣ(€)
0- 30	27.014	788.952,04	29,21
30- 60	15.101	847.093,01	56,1
60- 90	1.434	109.910,93	76,65
90- 120	13.986	1.607.970,49	114,97
120- 150	50	6.833,06	136,66
150- 180	54.743	8.761.667,11	160,05
180- 210	72	14.314,72	198,82
210- 240	262.690	60.417.912,78	230
ΣΥΝΟΛΟ	375.090	72.554.654,14	

Πίνακας 3: Πλήθος Δικαιούχων ΕΚΑΣ ανά εύρος ποσού και μηνιαία δαπάνη ΕΚΑΣ

2. Ποσοτική & Ποιοτική Ανάλυση Δεδομένων Ελέγχου & Πληρωμών Συντάξεων

2.1 Κατανομή Συνταξιούχων ανά Φύλο

Αναλύοντας τα δεδομένα των συνταξιοδοτικών παροχών (ανδρών και γυναικών) σε κλίμακες, προκύπτει ότι οι άνδρες συνταξιούχοι είναι περισσότεροι σε σχέση με τις γυναίκες και λαμβάνουν κατά μέσο όρο υψηλότερα ποσά σύνταξης. Στους πίνακες 4 και 5 που ακολουθούν κατανέμονται συντάξεις ανά κατηγορία (γήρατος, θανάτου κτλ.) και εύρος ποσού για άνδρες και γυναίκες. Στην κατηγορία γήρατος περιλαμβάνονται και οι συντάξεις ανασφάλιστων υπερηλίκων του ΟΓΑ. **Επισημαίνεται ότι, τα στοιχεία της συνταξιοδοτικής δαπάνης που παρουσιάζονται από εδώ και στο εξής, περιλαμβάνουν τις κρατήσεις φόρου και τις κρατήσεις υπέρ υγείας και ΑΚΑΓΕ ενώ δεν περιλαμβάνουν την παροχή ΕΚΑΣ.**

Διαστρωμάτωση Συνταξιούχων Ανδρών												
Εύρος Ποσού	Γήρατος			Θανάτου			Αναπηρικές			Λοιπές		
	Πλήθος	Μ.Ο.(€)	Διάμεσος	Πλήθος	Μ.Ο.(€)	Διάμεσος	Πλήθος	Μ.Ο.(€)	Διάμεσος	Πλήθος	Μ.Ο.(€)	Διάμεσος
0,01-100	19.131	54,74	54,00	2.949	59,19	64,90	1.386	57,04	57,79	0	0	
100,01-200	11.887	142,73	139,44	4.943	148,93	147,39	1.013	147,80	147,29	0	0	
200,01-300	5.676	244,27	243,14	3.378	247,86	247,88	2.191	258,74	258,40	0	0	
300,01-400	44.833	370,23	365,70	3.952	359,10	360,00	24.818	362,06	360,00	13	391,65	391,65
400,01-500	87.514	452,78	455,58	3.978	442,98	438,16	27.016	454,81	460,87	0	0	
500,01-600	73.965	547,93	546,90	2.800	544,60	534,00	18.701	543,07	537,25	0	0	
600,01-700	82.417	648,80	649,18	1.458	645,40	644,42	19.831	645,11	643,13	1	671,4	671,4
700,01-800	73.051	747,42	746,08	1.053	750,56	751,81	13.124	755,19	761,86	724	783,3	783,3
800,01-900	54.865	847,56	846,29	914	852,37	856,28	6.154	849,57	847,95	66	823,79	822,5
900,01-1.000	50.220	955,20	956,88	872	955,04	956,93	5.548	953,18	953,71	0	0	
1.000,01-1.500	288.952	1.273,57	1.293,31	2.067	1.188,59	1.160,39	18.521	1.179,31	1.144,49	0	0	
1.500,01-2.000	220.959	1.713,57	1.699,96	391	1.682,64	1.653,08	2.849	1.690,90	1.665,75	0	0	
2.000,01-2.500	55.137	2.216,89	2.187,55	84	2.192,44	2.178,58	597	2.200,25	2.166,97	0	0	
2.500,01-3.000	10.128	2.692,62	2.666,38	29	2.735,04	2.722,11	159	2.724,73	2.714,70	0	0	
3.000,01-3.500	4.191	3.178,37	3.143,98	9	3.216,80	3.221,73	25	3.227,11	3.230,80	0	0	
3.500,01-4.000	745	3.703,29	3.675,09	4	3.741,86	3.764,93	7	3.741,45	3.688,41	0	0	
>4.000,01	1.002	4.521,52	4.457,57	3	4.581,47	4.280,28	6	4.620,19	4.450,67	0	0	
ΣΥΝΟΛΟ	1.084.673	1.124,92	1.065,74	28.884	458,15	391,55	141.946	662,13	568,15	804	780,15	783,3

Πίνακας 4: Κατανομή συνταξιοδοτικής δαπάνης δικαιούχων ανδρών ανά εύρος ποσού. Περιλαμβάνει τις κρατήσεις φόρου και τις κρατήσεις υπέρ υγείας και ΑΚΑΓΕ ενώ δεν περιλαμβάνει την παροχή ΕΚΑΣ.

Διαστρωμάτωση Συνταξιούχων Γυναικών												
Εύρος Ποσού	Γήρατος			Θανάτου			Αναπηρικές			Λοιπές		
	Πλήθος	Μ.Ο.(€)	Διάμεσος	Πλήθος	Μ.Ο.(€)	Διάμεσος	Πλήθος	Μ.Ο.(€)	Διάμεσος	Πλήθος	Μ.Ο.(€)	Διάμεσος
0,01-100	13.264	58,56	58,38	18.577	49,41	49,75	554	58,69	61,71	0	0	
100,01-200	12.571	147,06	145,43	12.457	148,22	146,11	519	150,28	151,58	0	0	
200,01-300	8.141	246,20	244,29	10.657	249,05	246,89	1.533	252,06	243,72	0	0	
300,01-400	108.445	367,21	360,00	45.559	349,32	341,00	29.375	361,61	360,00	9	391,65	391,65
400,01-500	152.463	456,31	457,70	61.016	443,71	438,16	22.075	459,69	468,25	0	0	
500,01-600	131.873	545,07	543,15	75.261	548,05	539,64	10.379	539,24	536,05	0	0	
600,01-700	97.611	646,09	644,46	30.772	644,04	640,60	6.616	638,27	634,56	0	0	
700,01-800	58.018	746,48	744,61	24.399	748,80	749,41	6.050	765,42	783,30	640	783,3	783,3
800,01-900	43.899	848,75	848,40	18.665	849,18	849,07	1.321	849,21	845,50	57	822,5	822,5
900,01-1.000	45.211	955,59	957,67	20.290	954,28	954,75	926	947,56	945,69	0	0	
1.000,01-1.500	165.046	1.241,59	1.238,69	49.591	1.196,44	1.172,19	7.822	1.125,07	1.098,96	0	0	
1.500,01-2.000	71.213	1.685,12	1.660,94	8.985	1.676,57	1.637,31	380	1.661,74	1.624,20	0	0	
2000,01-2500	11.289	2.194,09	2.164,78	1.129	2.180,71	2.142,08	83	2.169,51	2.145,42	0	0	
2.500,01-3.000	3.842	2.723,07	2.710,48	295	2.721,11	2.717,03	28	2.762,11	2.770,36	0	0	
3.000,01-3.500	1.850	3.192,65	3.161,41	214	3.261,50	3.260,23	4	3.164,79	3.151,67	0	0	
3.500,01-4.000	498	3.710,82	3.704,02	23	3.660,67	3.623,44	1	3.524,78	3.524,78	0	0	
>4.000,01	313	4.493,81	4.347,40	14	4.494,01	4.346,58	0	0,00		0	0	
ΣΥΝΟΛΟ	925.547	802	632	377.904	639	544	87.666	541	471	706	781	783

Πίνακας 5:

Κατανομή συνταξιοδοτικής δαπάνης δικαιούχων γυναικών ανά εύρος ποσού. **Περιλαμβάνει τις κρατήσεις φόρου και τις κρατήσεις υπέρ υγείας και ΑΚΑΓΕ ενώ δεν περιλαμβάνει την παροχή ΕΚΑΣ.**

Στον Πίνακα 6 που ακολουθεί παρουσιάζονται αναλυτικά στοιχεία του πλήθους των κύριων και επικουρικών συντάξεων καθώς και των μερισμάτων που λαμβάνουν οι συνταξιούχοι. Από την κατανομή του πλήθους των συντάξεων ανά συνταξιούχο παρατηρείται πως 1.272.082 συνταξιούχοι λαμβάνουν 1 μόνο σύνταξη, 952.186 λαμβάνουν 2 συντάξεις και 340.579 συνταξιούχοι λαμβάνουν 3 συντάξεις ενώ πολύ περιορισμένος αριθμός λαμβάνει πάνω από 7 συντάξεις.

Αριθμός Καταβαλλόμενων Συντάξεων	Κύριες Συντάξεις	Επικουρικές Συντάξεις	Μερίσματα	Λοιπές Συντάξεις	Πλήθος Συνταξιούχων
10	4	4	2	0	2
10	3	3	4	0	1
9	5	2	2	0	1
9	4	2	2	1	1
9	4	2	3	0	1
9	4	3	2	0	3
9	3	2	4	0	1
8	6	2	0	0	1
8	5	2	1	0	3
8	5	3	0	0	1
8	4	0	4	0	1
8	4	1	3	0	1
8	4	2	2	0	24
8	4	3	1	0	3
8	3	1	4	0	2
8	3	2	1	2	1
8	3	2	3	0	4
8	3	3	2	0	16
8	2	1	5	0	1
8	2	4	2	0	4
7	5	1	1	0	2
7	5	2	0	0	1
7	4	0	3	0	2
7	4	1	2	0	53
7	4	2	1	0	61
7	4	3	0	0	5
7	3	0	4	0	5
7	3	1	3	0	41
7	3	2	2	0	165
7	3	3	1	0	48
7	3	4	0	0	4
7	2	1	4	0	6
7	2	2	3	0	2
7	2	3	2	0	13
6	5	1	0	0	2

Αριθμός Καταβαλλόμενων Συντάξεων	Κύριες Συντάξεις	Επικουρικές Συντάξεις	Μερίσματα	Λοιπές Συντάξεις	Πλήθος Συνταξιούχων
6	4	0	2	0	19
6	4	1	1	0	96
6	4	2	0	0	115
6	3	0	2	1	1
6	3	0	3	0	25
6	3	1	1	1	4
6	3	1	2	0	381
6	3	2	1	0	728
6	3	3	0	0	57
6	2	0	4	0	14
6	2	1	1	2	1
6	2	1	2	1	1
6	2	1	3	0	331
6	2	2	1	1	4
6	2	2	2	0	3.264
6	2	3	1	0	62
6	2	4	0	0	1
6	1	1	4	0	2
6	1	3	2	0	2
5	5	0	0	0	1
5	4	0	1	0	22
5	4	1	0	0	158
5	3	0	0	2	1
5	3	0	2	0	168
5	3	1	0	1	12
5	3	1	1	0	1.093
5	3	2	0	0	1.409
5	2	0	1	2	1
5	2	0	2	1	4
5	2	0	3	0	130
5	2	1	0	2	7
5	2	1	1	1	76
5	2	1	2	0	3.486
5	2	2	0	1	17
5	2	2	1	0	7.860
5	2	3	0	0	107
5	1	0	2	2	1
5	1	0	4	0	17
5	1	1	0	3	3
5	1	1	1	2	7
5	1	1	2	1	1
5	1	1	3	0	158

Αριθμός Καταβαλλόμενων Συντάξεων	Κύριες Συντάξεις	Επικουρικές Συντάξεις	Μερίσματα	Λοιπές Συντάξεις	Πλήθος Συνταξιούχων
5	1	2	1	1	1
5	1	2	2	0	150
5	1	3	1	0	3
5	0	3	2	0	1
4	4	0	0	0	74
4	3	0	0	1	4
4	3	0	1	0	360
4	3	1	0	0	2.889
4	2	0	0	2	40
4	2	0	1	1	10
4	2	0	2	0	2.354
4	2	1	0	1	225
4	2	1	1	0	19.956
4	2	2	0	0	33.404
4	1	0	0	3	10
4	1	0	1	2	4
4	1	0	2	1	3
4	1	0	3	0	167
4	1	1	0	2	59
4	1	1	1	1	4
4	1	1	2	0	2.494
4	1	2	0	1	5
4	1	2	1	0	720
4	1	3	0	0	7
4	0	0	2	2	2
4	0	0	4	0	1
4	0	1	1	2	2
4	0	1	3	0	1
4	0	2	2	0	4
3	3	0	0	0	2.233
3	2	0	0	1	226
3	2	0	1	0	6.948
3	2	1	0	0	85.044
3	1	0	0	2	86
3	1	0	1	1	6
3	1	0	2	0	36.569
3	1	1	0	1	861
3	1	1	1	0	207.186
3	1	2	0	0	1.345
3	0	0	0	3	2
3	0	0	1	2	19
3	0	0	2	1	1

Αριθμός Καταβαλλόμενων Συντάξεων	Κύριες Συντάξεις	Επικουρικές Συντάξεις	Μερίσματα	Λοιπές Συντάξεις	Πλήθος Συνταξιούχων
3	0	0	3	0	13
3	0	1	2	0	33
3	0	2	1	0	7
2	2	0	0	0	82.684
2	1	0	0	1	3.217
2	1	0	1	0	60.332
2	1	1	0	0	798.271
2	0	0	0	2	5.374
2	0	0	1	1	1
2	0	0	2	0	1.065
2	0	1	0	1	3
2	0	1	1	0	1.146
2	0	2	0	0	93
1	1	0	0	0	1.257.234
1	0	0	0	1	246
1	0	0	1	0	9.153
1	0	1	0	0	5.449
					2.648.130

Πίνακας 6: Πλήθος συντάξεων (κύριων, επικουρικών και μερισμάτων) ανά συνταξιούχο.

2.2 Κατανομή Συνταξιούχων ανά Ηλικία

Στους Πίνακες 7 και 8 που ακολουθούν αποτυπώνονται στοιχεία σχετικά με την ηλικιακή σύνθεση των συνταξιούχων ανδρών και γυναικών ανά κατηγορία σύνταξης. Συνταξιούχοι ηλικίας μικρότερης των 25 ετών λαμβάνουν συντάξεις λόγω θανάτου ή αναπηρίας. Η πλειοψηφία των συνταξιούχων ανδρών (σε ποσοστό 18,6% του συνόλου) είναι ηλικίας μεταξύ 66-70 ετών ενώ των συνταξιούχων γυναικών (σε ποσοστό 16,5 του συνόλου) είναι ηλικίας μεταξύ 76-80 ετών. Υπενθυμίζεται, ότι για τον υπολογισμό του μέσου εισοδήματος από συντάξεις αθροίζονται στην κατηγορία σύνταξης γήρατος και όλες οι συντάξεις άλλων κατηγοριών (θανάτου, αναπηρίας) που ενδεχομένως λαμβάνει ένας συνταξιούχος.

Κατανομή Συνταξιούχων Ανδρών															
Ηλικία	Γήρατος			Θανάτου			Αναπηρίας			Λοιπές			Όλες οι Συντάξεις		
	Πλήθος	Μ.Ο. (€)	Διάμεσος (€)	Πλήθος	Μ.Ο. (€)	Διάμεσος (€)	Πλήθος	Μ.Ο. (€)	Διάμεσος (€)	Πλήθος	Μ.Ο. (€)	Διάμεσος (€)	Πλήθος	Μ.Ο.	Ποσοστό (%) επί του συνόλου
<=25	0	0,00		13.542	316,60	265,16	1.493	742,36	783,30	225	786,47	783,30	15.260	365,18	1,21
26-50	9.902	1.418,72	1.435,04	4.007	488,72	407,86	18.650	629,55	529,82	452	775,17	783,30	33.011	851,17	2,63
51-55	20.447	1.488,16	1.479,67	1.833	515,69	438,16	11.164	667,85	559,83	50	787,22	783,30	33.494	1.160,47	2,67
56-60	58.563	1.552,72	1.530,84	2.257	559,70	464,85	17.094	713,33	602,08	36	786,57	783,30	77.950	1.339,54	6,20
61-65	151.734	1.409,27	1.428,31	2.059	579,90	498,80	21.226	716,34	614,47	16	785,75	783,30	175.035	1.315,43	13,93
66-70	210.248	1.264,16	1.293,87	1.478	653,56	530,35	21.617	693,09	602,48	10	791,14	783,30	233.353	1.207,37	18,57
71-75	188.908	1.085,48	1.000,01	905	761,57	650,74	16.961	652,32	571,43	7	783,30	783,30	206.781	1.048,52	16,46
76-80	189.607	967,20	803,43	866	723,68	668,87	15.161	610,81	523,95	2	783,30	783,30	205.636	939,89	16,37
81-85	148.231	875,96	676,38	914	670,72	608,55	10.436	598,58	501,37	3	783,30	783,30	159.584	856,64	12,70
86-90	80.259	808,74	608,59	661	689,46	613,69	5.644	588,19	486,84	3	783,30	783,30	86.567	793,45	6,89
91-95	22.014	819,75	602,08	276	664,61	608,55	1.996	569,45	486,84	0	0,00		24.286	797,41	1,93
>95	4.317	805,71	558,29	86	592,35	562,53	501	539,25	486,84	0	0,00		4.904	774,74	0,39
Απροσδιόριστη	443	942,33	832,38	0	0,00		3	495,66	700,14	0	0,00		446	939,32	0,04
ΣΥΝΟΛΟ	1.084.673	1.125	1.066	28.884	458,15	391,55	141.946	662,13	568,15	804	780,15	783,30	1.256.307	1.057,08	100,00

Πίνακας 7: Κατανομή Συνταξιούχων Ανδρών και μεικτού εισοδήματος από συντάξεις ανά Ηλικία και Κατηγορία Σύνταξης

Κατανομή Συνταξιούχων Γυναικών															
Ηλικία	Γήρατος			Θανάτου			Αναπηρίας			Λοιπές			Όλες οι Συντάξεις		
	Πλήθος	Μ.Ο. (€)	Διάμεσος(€)	Πλήθος	Μ.Ο. (€)	Διάμεσος(€)	Πλήθος	Μ.Ο. (€)	Διάμεσος (€)	Πλήθος	Μ.Ο. (€)	Διάμεσος (€)	Πλήθος	Μ.Ο.	Ποσοστό (%) επί του συνόλου
<=25	0	0,00		13.530	327,10	276,96	1.072	744,98	783,30	154	785,85	783,30	14.756	362,24	1,06
26-50	5.907	1.160,07	1.120,00	26.762	388,22	348,26	10.353	618,17	506,18	303	780,59	783,30	43.325	551,15	3,11
51-55	34.262	975,86	972,50	16.216	547,46	530,34	6.204	608,99	493,82	62	778,88	783,30	56.744	813,11	4,08
56-60	74.495	1.066,15	1.035,61	24.708	622,31	565,79	8.923	593,23	486,84	47	786,64	783,30	108.173	925,64	7,77
61-65	106.456	1.086,96	1.022,35	30.942	646,64	576,43	10.544	554,73	486,03	49	778,51	783,30	147.991	956,88	10,63
66-70	146.363	889,62	719,80	38.097	695,40	589,02	11.871	529,97	484,95	42	778,64	783,30	196.373	830,18	14,11
71-75	146.451	751,88	592,50	38.426	714,04	588,28	10.568	509,84	481,70	21	783,30	783,30	195.466	731,36	14,04
76-80	162.281	690,27	565,42	55.828	695,84	567,01	11.443	483,26	428,05	20	787,22	783,30	229.572	681,31	16,49
81-85	135.443	635,86	494,70	60.493	677,64	548,73	8.235	480,35	383,00	4	783,30	783,30	204.175	641,97	14,67
86-90	81.558	600,41	428,05	48.587	667,37	530,35	5.254	491,30	360,00	4	685,39	783,30	135.403	620,21	9,73
91-95	24.950	598,17	379,70	18.984	665,32	530,34	2.530	478,88	360,00	0	0,00		46.464	619,11	3,34
>95	7.069	569,74	360,00	5.294	667,71	530,33	666	513,30	360,00	0	0,00		13.029	606,66	0,94
Απροσδιόριστη	312	793,76	692,76	37	606,74	539,69	3	966,54	554,96	0	0,00		352	775,57	0,03
ΣΥΝΟΛΟ	925.547	802	632	377.904	638,95	544,45	87.666	540,93	471,22	706	781,47	783,30	1.391.823	741,10	100,00

Πίνακας 8: Κατανομή Συνταξιούχων Γυναικών και μεικτού εισοδήματος από συντάξεις ανά ηλικία και κατηγορία σύνταξης

Στον Πίνακα 9 και το διάγραμμα 1 παρουσιάζονται αναλυτικά στοιχεία σχετικά με την κατανομή των συνταξιούχων και του εισοδήματός τους ανά ηλικία. Παρατηρείται, πως το 25% των συνταξιούχων είναι ηλικίας άνω των 81 ετών, το 32% κυμαίνεται μεταξύ 71 και 80 ετών, το 39% μεταξύ 51 έως 70 ετών ενώ μόλις το 1% είναι συνταξιούχοι ηλικίας μικρότερης των 25 ετών. Συνταξιούχοι ηλικίας μεταξύ 56-65 ετών λαμβάνουν τα υψηλότερα ποσά σύνταξης.

Ηλικία	Πλήθος Συνταξιούχων	Μηνιαίο Ποσό(€)	Μέσος Όρος (€)
<=25	30.016	10.917.921,86 €	363,74
26-50	76.336	51.976.521,88 €	680,89
51-55	90.238	85.007.863,49 €	942,04
56-60	186.123	204.546.016,27 €	1098,98
61-65	323.026	371.855.913,20 €	1151,16
66-70	429.726	444.768.122,66 €	1035
71-75	402.247	359.770.218,24 €	894,4
76-80	435.208	349.686.181,41 €	803,49
81-85	363.759	267.779.778,82 €	736,15
86-90	221.970	152.664.766,08 €	687,77
91-95	70.750	48.132.355,02 €	680,32
>95	17.933	11.703.564,10 €	652,63
Απροσδιόριστη	798	691.938,57 €	867,09
ΣΥΝΟΛΟ	2.648.130	2.359.501.161,60 €	891,01

Πίνακας 9: Πλήθος Συνταξιούχων και μέσο μηνιαίο εισόδημα ανά Ηλικία

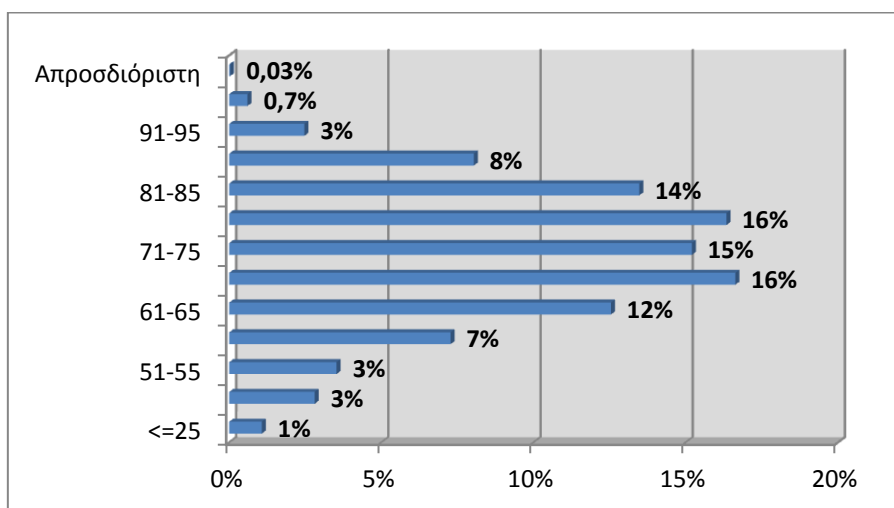

Διάγραμμα 1 : Ποσοστιαία Κατανομή Συνταξιούχων ανά Ηλικία

2.3 Ροές Συνταξιούχων ανά Φορέα Κοινωνικής Ασφάλισης

Στους πίνακες 10 και 11 αποτυπώνεται η μηνιαία εισροή νέων συνταξιούχων με οριστική απόφαση συνταξιοδότησης και με προσωρινή απόφαση συνταξιοδότησης αντίστοιχα και η δαπάνη για την καταβολή των αναδρομικών και του ποσού των συντάξεων ανά φορέα κοινωνικής ασφάλισης. Σύμφωνα με τα στοιχεία του Απριλίου, το συνολικό πληρωτέο ποσό των καταβαλλόμενων αναδρομικών στους νέους συνταξιούχους με οριστική απόφαση συνταξιοδότησης ανήλθε σε **56.358.608,59€** και το συνολικό ποσό συντάξεων σε **6.720.300,86€** για την πληρωμή **16.618** συντάξεων. Αντίστοιχα, το συνολικό πληρωτέο στους νέους συνταξιούχους με προσωρινή απόφαση συνταξιοδότησης σε **6.615.024,18€** και στο συνολικό ποσό συντάξεων **1.257.048,21€** για την πληρωμή **2.320** προσωρινών συντάξεων. Αναλυτικά στοιχεία ανά ταμείο και κατηγορία σύνταξης παρουσιάζονται στους Πίνακες 10 και 11 που ακολουθούν.

Μήνας	Φορέας Κοινωνικής Ασφάλισης (Συντομογραφία)	Πλήθος Νέων Συνταξιούχων με Οριστική Απόφαση Συνταξιοδότησης				Σύνολο	Συνολικό Ποσό Καταβαλλόμενων Αναδρομικών (€)	Μ.Ο. Αναδρομικών (€)	Συνολικό Ποσό Καταβαλλόμενων Συντάξεων (€)	Μ.Ο. Σύνταξης (€)
		Γήρατος	Θανάτου	Αναπηρίας	Λοιπά					
ΑΠΡΙΛΙΟΣ 2016	ΙΚΑ	2.523	1.720	365		4.608	16.463.727,81	3.572,86	2.580.732,62	560,05
	ΣΥΓΧΩΝΕΥΘΕΝΤΑ ΙΚΑ	408	132	12	1	553	2.341.557,41	4.234,28	484.899,58	876,85
	ΔΗΜΟΣΙΟ	997	627	33		1.657	3.301.608,30	1.992,52	1.312.869,68	792,32
	ΟΑΕΕ	154	434	18	9	615	3.575.645,72	5.814,06	349.507,56	568,3
	ΟΓΑ	591	128	170		889	2.916.328,32	3.280,46	324.754,84	365,3
	ΕΤΑΑ	247	66	13		326	3.318.556,85	10.179,62	263.657,84	808,77
	ΝΑΤ	135	200	12		347	1.064.809,48	3.068,62	226.366,78	652,35
	ΕΤΑΠ-ΜΜΕ	13	6	2		21	84.633,94	4.030,19	15.312,94	729,19
	ΤΡΑΠΕΖΑ ΤΗΣ ΕΛΛΑΔΟΣ	4	5			9	14.121,28	1.569,03	9.674,90	1074,99
	ΕΤΕΑΕΠ	4.835	1.997	306		7.138	23.141.267,92	3.241,98	1.120.165,83	156,93
	ΜΕΡΙΣΜΑΤΑ	198	257			455	136.351,56	299,67	32.358,29	71,12
	ΣΥΝΟΛΟ	10.105	5.572	931	10	16.618	56.358.608,59		6.720.300,86	
ΜΑΡΤΙΟΣ 2016	ΙΚΑ	1.923	1.343	392		3.658	13.040.168,54	3.564,84	2.059.025,31	562,88
	ΣΥΓΧΩΝΕΥΘΕΝΤΑ ΙΚΑ	369	195	15	3	582	2.793.366,54	4.799,60	533.257,53	916,25
	ΔΗΜΟΣΙΟ	911	617	36		1.564	3.245.316,70	2.075,01	1.258.062,31	804,39
	ΟΑΕΕ	171	523	16	31	741	4.582.690,26	6.184,47	407.756,41	550,28
	ΟΓΑ	700	232	152		1084	3.157.094,82	2.912,45	362.759,54	334,65
	ΕΤΑΑ	283	99	7		389	4.652.539,47	11.960,26	298.314,64	766,88
	ΕΤΑΠ-ΜΜΕ	19	7	3		29	98.619,24	3.400,66	17.745,15	611,9
	ΤΡΑΠΕΖΑ ΤΗΣ ΕΛΛΑΔΟΣ		11			11	22.392,22	2.035,66	9.266,74	842,43
	ΜΤΣ-ΣΥ	2				2	15.008,16	7.504,08	1.762,47	881,24
	ΕΤΕΑΕΠ	3.785	1.572	306		5.663	17.999.760,52	3.178,48	874.291,13	154,39
	ΜΕΡΙΣΜΑΤΑ	214	229	1		444	141.107,97	317,81	28.672,51	64,58

	ΣΥΝΟΛΟ	8.377	4.828	928	34	14.167	49.748.064		5.850.914	
ΦΕΒΡΟΥΑΡΙΟΣ 2016	ΙΚΑ	1.899	1.333	313		3.545	12.733.611,22	3.591,99	1.966.876,13	554,83
	ΣΥΓΧΩΝΕΥΘΕΝΤΑ ΙΚΑ	251	104	12		367	2.308.508,40	6.290,21	332.882,63	907,04
	ΔΗΜΟΣΙΟ	719	620	25		1.364	3.658.117,49	2.681,90	1.093.756,21	801,87
	ΟΑΕΕ	183	492	9	13	697	4.782.526,72	6.861,59	393.355,81	564,36
	ΟΓΑ	645	45	176		866	2.865.290,47	3.308,65	339.498,54	392,03
	ΕΤΑΑ	238	77	21		336	3.540.926,94	10.538,47	284.056,94	845,41
	ΝΑΤ	112	196	3		311	841.928,28	2.707,16	206.208,95	663,05
	ΕΤΑΠ-ΜΜΕ	12	6	3		21	110.176,38	5.246,49	13.371,77	636,75
	ΤΡΑΠΕΖΑ ΤΗΣ ΕΛΛΑΔΟΣ	1	5			6	14.809,75	2.468,29	5.696,81	949,47
	ΕΤΕΑΕΠ	3.880	1.736	265		5.881	20.449.908,48	3.477,28	952.457,54	161,96
	ΜΕΡΙΣΜΑΤΑ	303	229			532	216.149,09	406,3	34.184,01	64,26
	ΣΥΝΟΛΟ	8.243	4.843	827	13	13.926	51.521.953,22		5.622.345,34	

Πίνακας 10: Κατανομή νέων Πληρωμών συνταξιούχων με οριστική απόφαση συνταξιοδότησης ανά Φορέα Κοινωνικής Ασφάλισης και κατηγορία σύνταξης και συνολικό ποσό καταβαλλόμενων αναδρομικών

Φορέας Κοινωνικής Ασφάλισης (Συντομογραφία)	Γήρατος	Θανάτου	Αναπηρίας	Λοιπά	Σύνολο	Συνολικό Ποσό Καταβαλλόμενων Αναδρομικών(€)	Μ.Ο. Αναδρομικών (€)	Συνολικό Ποσό Καταβαλλόμενων Συντάξεων(€)	Μ.Ο. Σύνταξης (€)
ΙΚΑ	1.060	80	227	12	1.379	2.945.259,17	2.135,79	635.313,14	460,71
ΣΥΓΧΩΝΕΥΘΕΝΤΑ ΙΚΑ		2			2	4.523,64	2.261,82	1.314,39	657,20
ΟΑΕΕ	707	31	56		794	3.043.246,33	3.832,80	491.994,73	619,64
ΕΤΑΑ	111	26	8		145	621.995,04	4.289,62	146.425,95	1.009,83
ΣΥΝΟΛΟ	1.878	139	291	12	2.320	6.615.024,18		1.275.048,21	

Πίνακας 11: Κατανομή νέων πληρωμών συνταξιούχων με προσωρινή απόφαση συνταξιοδότησης ανά Φορέα Κοινωνικής Ασφάλισης και κατηγορία σύνταξης και συνολικό ποσό καταβαλλόμενων αναδρομικών

Στον πίνακα 12 παρουσιάζονται αναλυτικά στοιχεία σχετικά με την κατανομή των συνταξιούχων ανά ηλικία, κατηγορία σύνταξης και φορέα ασφάλισης. Παρατηρείται πως για το μήνα Απρίλιο, ο μεγαλύτερος αριθμός νέων κύριων συντάξεων εντοπίζεται στο ΙΚΑ σε ποσοστό 57% και η πλειοψηφία αφορά σε συνταξιούχους ηλικίας 56-60 ετών και 61-65 ετών.

Φορέας Κοινωνικής Ασφάλισης	Ηλικία	Γήρατος	Θανάτου	Αναπηρίας	Χωρίς Ένδειξη Κατηγορίας	Σύνολο	Μ.Ο. Σύνταξης (€)
ΔΗΜΟΣΙΟ	<=25	0	64	0	0	64	391,71
	26-50	111	32	17	0	160	886,46
	51-55	287	24	8	0	319	854,60
	56-60	326	41	8	0	375	851,02
	61-65	191	49	0	0	240	856,14
	66-70	72	80	0	0	152	884,85
	71-75	6	97	0	0	103	699,98
	76-80	2	85	0	0	87	558,39
	81-85	2	84	0	0	86	641,16
	86-90	0	56	0	0	56	543,43
	91-95	0	12	0	0	12	574,86
	>95	0	3	0	0	3	366,69
	Other	0	0	0	0	0	0,00
	Σύνολο	997	627	33	0	1.657	792,32
ΙΚΑ	<=25	0	117	10	0	127	209,01
	26-50	5	79	146	0	230	410,96
	51-55	433	91	66	0	590	605,89
	56-60	851	123	72	0	1.046	727,61
	61-65	849	166	43	0	1.058	621,70
	66-70	325	228	12	0	565	517,32
	71-75	46	222	6	0	274	418,22
	76-80	10	307	3	0	320	402,21
	81-85	2	229	4	0	235	364,87
	86-90	1	129	1	0	131	385,64
	91-95	0	24	0	0	24	313,16
	>95	0	0	0	0	0	0,00
	Other	0	1	0	0	1	678,91
	Σύνολο	2.522	1.716	363	0	4.601	560,19
ΟΑΕΕ	<=25	0	2	0	3	5	540,72
	26-50	0	7	2	0	9	438,42
	51-55	2	10	5	0	17	595,98
	56-60	0	33	7	1	41	663,78
	61-65	69	55	2	2	128	742,32
	66-70	42	77	2	1	122	569,13
	71-75	26	75	0	2	103	493,37

Φορέας Κοινωνικής Ασφάλισης	Ηλικία	Γήρατος	Θανάτου	Αναπηρίας	Χωρίς Ένδειξη Κατηγορίας	Σύνολο	Μ.Ο. Σύνταξης (€)
	76-80	6	71	0	0	77	491,51
	81-85	7	77	0	0	84	481,45
	86-90	0	22	0	0	22	408,57
	91-95	2	5	0	0	7	423,76
	>95	0	0	0	0	0	0,00
	Other	0	0	0	0	0	0,00
	Σύνολο	154	434	18	9	615	568,30
Ταμεία Συγγ/θέντα στο ΙΚΑ	<=25	1	15	0	0	16	295,37
	26-50	9	7	4	1	21	633,86
	51-55	56	8	3	0	67	791,21
	56-60	248	8	4	0	260	964,33
	61-65	94	11	1	0	106	934,54
	66-70	0	19	0	0	19	732,12
	71-75	0	21	0	0	21	785,63
	76-80	0	19	0	0	19	803,11
	81-85	0	15	0	0	15	798,57
	86-90	0	7	0	0	7	875,31
	91-95	0	0	0	0	0	0,00
	>95	0	0	0	0	0	0,00
	Other	0	0	0	0	0	0,00
	Σύνολο	408	130	12	1	551	879,51
ΤΡΑΠΕΖΑ ΤΗΣ ΕΛΛΑΔΟΣ	<=25	0	0	0	0	0	0,00
	26-50	0	0	0	0	0	0,00
	51-55	0	0	0	0	0	0,00
	56-60	0	0	0	0	0	0,00
	61-65	4	2	0	0	6	1.188,32
	66-70	0	2	0	0	2	683,66
	71-75	0	1	0	0	1	1.177,65
	76-80	0	0	0	0	0	0,00
	81-85	0	0	0	0	0	0,00
	86-90	0	0	0	0	0	0,00
	91-95	0	0	0	0	0	0,00
	>95	0	0	0	0	0	0,00
	Other	0	0	0	0	0	0,00
	Σύνολο	4	5	0	0	9	1.074,99
ΕΤΑΑ	<=25	0	7	0	0	7	482,60
	26-50	0	1	3	0	4	954,73
	51-55	13	2	4	0	19	548,01
	56-60	21	9	1	0	31	656,89
	61-65	124	7	3	0	134	906,40
	66-70	69	8	2	0	79	762,50

Φορέας Κοινωνικής Ασφάλισης	Ηλικία	Γήρατος	Θανάτου	Αναπηρίας	Χωρίς Ένδειξη Κατηγορίας	Σύνολο	Μ.Ο. Σύνταξης (€)
	71-75	12	10	0	0	22	943,27
	76-80	4	13	0	0	17	745,21
	81-85	3	5	0	0	8	855,67
	86-90	0	1	0	0	1	383,70
	91-95	1	3	0	0	4	835,01
	>95	0	0	0	0	0	0,00
	Other	0	0	0	0	0	0,00
	Σύνολο	247	66	13	0	326	808,77
ΕΤΑΠ-ΜΜΕ	<=25	0	1	0	0	1	210,34
	26-50	1	1	0	0	2	587,18
	51-55	2	0	1	0	3	846,01
	56-60	2	0	1	0	3	912,23
	61-65	3	1	0	0	4	894,37
	66-70	4	0	0	0	4	369,85
	71-75	1	1	0	0	2	1.092,95
	76-80	0	0	0	0	0	0,00
	81-85	0	2	0	0	2	705,39
	86-90	0	0	0	0	0	0,00
	91-95	0	0	0	0	0	0,00
	>95	0	0	0	0	0	0,00
	Other	0	0	0	0	0	0,00
	Σύνολο	13	6	2	0	21	729,19
ΟΓΑ	<=25	0	33	9	0	42	373,25
	26-50	1	17	40	0	58	303,12
	51-55	4	10	20	0	34	315,24
	56-60	3	24	38	0	65	354,39
	61-65	10	34	45	0	89	305,78
	66-70	536	10	16	0	562	390,51
	71-75	23	0	0	0	23	280,00
	76-80	8	0	0	0	8	282,81
	81-85	3	0	0	0	3	260,07
	86-90	1	0	0	0	1	177,26
	91-95	0	0	0	0	0	0,00
	>95	0	0	0	0	0	0,00
	Other	0	0	0	0	0	0,00
	Σύνολο	589	128	168	0	885	365,37
ΕΤΕΑΕΠ	<=25	1	167	1	0	169	55,63
	26-50	90	97	117	0	304	113,67
	51-55	622	97	65	0	784	173,01
	56-60	1.518	138	72	0	1.728	175,37
	61-65	1.742	193	38	0	1.973	171,01

Φορέας Κοινωνικής Ασφάλισης	Ηλικία	Γήρατος	Θανάτου	Αναπηρίας	Χωρίς Ένδειξη Κατηγορίας	Σύνολο	Μ.Ο. Σύνταξης (€)
	66-70	641	277	9	0	927	157,00
	71-75	160	272	2	0	434	138,86
	76-80	20	305	0	0	325	116,72
	81-85	3	238	0	0	241	109,75
	86-90	2	125	0	0	127	104,07
	91-95	0	19	0	0	19	101,86
	>95	0	1	0	0	1	30,53
	Other	0	0	0	0	0	0,00
	Σύνολο	4.799	1.929	304	0	7.032	157,20
NAT	<=25	0	22	0	0	22	196,78
	26-50	6	6	3	0	15	617,65
	51-55	57	8	2	0	67	833,96
	56-60	48	22	1	0	71	682,91
	61-65	17	18	3	0	38	663,86
	66-70	6	34	3	0	43	599,68
	71-75	1	35	0	0	36	678,67
	76-80	0	28	0	0	28	561,02
	81-85	0	20	0	0	20	678,10
	86-90	0	6	0	0	6	520,25
	91-95	0	1	0	0	1	574,10
	>95	0	0	0	0	0	0,00
	Other	0	0	0	0	0	0,00
	Σύνολο	135	200	12	0	347	652,35
ΓΕΝΙΚΟ ΣΥΝΟΛΟ	9.868	5.241	925	10	16.044		

Πίνακας 12: Κατανομή νέων συνταξιούχων ανά ηλικία, κατηγορία σύνταξης & Φορέα Κοινωνικής Ασφάλισης

Στον Πίνακα 13 που ακολουθεί παρουσιάζονται αναλυτικά στοιχεία για το πλήθος των αναστολών συντάξεων και το ποσό αναστολής λόγω ληξιαρχικών μεταβολών (θάνατος, γάμος) ανά ταμείο. Το μήνα Απρίλιο διακόπηκαν **6.813** συντάξεις συνολικού ποσού **3.139.348,28 €** από τις οποίες **1.727** ήταν επικουρικές (ΕΤΕΑΕΠ).

Φορέας	Γήρατος	Θανάτου	Αναπηρίας	Χωρίς Ένδειξη	Πλήθος	Πληρωτέο Τελικό(€)
ΙΚΑ	934	611	204	0	1.749	1.038.815,14
ΣΥΓΧΩΝΕΥΘΕΝΤΑ ΙΚΑ	90	34	4	0	128	117.395,06
ΔΗΜΟΣΙΟ	304	258	72	0	634	469.592,37
ΟΑΕΕ	316	199	80	6	601	400.749,30
ΟΓΑ	1.205	3	274	0	1.482	597.806,96
ΕΤΑΑ	67	33	6	0	106	91.578,94
ΝΑΤ	97	60	14	0	171	130.056,76
ΕΤΑΠ-ΜΜΕ	5	2	1	0	8	7.353,03
ΤΡΑΠΕΖΑ ΤΗΣ ΕΛΛΑΔΟΣ	1	0	0	0	1	980,15
ΕΤΕΑΕΠ	1.153	452	122	0	1.727	263.716,57
ΠΡΟΣΥΝΤΑΞΙΟΔΟΤΙΚΑ	3	0	0	0	3	1.610,31
ΜΕΡΙΣΜΑΤΑ	100	103	0	0	203	19.693,69
ΣΥΝΟΛΟ	4.275	1.755	777	6	6.813	3.139.348,28

Πίνακας 13: Κατανομή πλήθους Αναστολών Συντάξεων λόγω ληξιαρχικών μεταβολών και ποσού ανά ταμείο

2.4 Ανάλυση Συντάξεων ανά Κατηγορία και κλίμακα ποσού

Τον Απρίλιο του 2016 πληρώθηκαν συνολικά **4.557.962** συντάξεις, από τις οποίες οι **2.898.650** ήταν κύριες, **1.239.977** επικουρικές και **419.335** μερίσματα. Η μηνιαία δαπάνη που κατέβαλλαν τα ταμεία ανήλθε σε **2.359.501.161,60 €** και περιλαμβάνει τις κρατήσεις φόρου, τις κρατήσεις υπέρ υγείας και ΑΚΑΓΕ ενώ δεν περιλαμβάνει την παροχή ΕΚΑΣ.

Κατηγορία Σύνταξης	Πλήθος	Μηνιαίο Ποσό	Μέση Σύνταξη	Διάμεσος
A. Κύρια	2.898.650	2.084.246.059,21 €		
Γήρατος	2.002.526	1.619.554.058,20 €	808,76 €	643,37 €
Θανάτου	595.607	301.331.764,14 €	505,92 €	438,16 €
Αναπηρική	266.624	149.653.010,82 €	561,29 €	486,84 €
Ανασφάλιστων Υπερηλικών ΟΓΑ				
Λοιπά	30.191	10.850.617,28 €	359,40 €	360,00 €
Λοιπά	3.702	2.856.608,77 €	771,64 €	783,30 €
B. Επικουρική	1.239.977	236.270.941,56 €		
Γήρατος	897.726	191.517.046,42 €	213,34 €	195,27 €
Θανάτου	265.950	33.140.058,67 €	124,61 €	114,95 €
Αναπηρική	76.301	11.613.836,47 €	152,21 €	143,02 €
B. Μερίσματα	419.335	38.984.160,83 €		
Γήρατος	326.769	33.752.187,20 €	103,29 €	96,21 €
Θανάτου	92.516	5.221.809,93 €	56,44 €	41,84 €
Αναπηρική	50	10.163,70 €	203,27 €	233,29 €
ΣΥΝΟΛΟ	4.557.962	2.359.501.161,60 €		

Πίνακας 14: Πλήθος Συντάξεων ανά κατηγορία σύνταξης & μηνιαία δαπάνη προ φόρου, μη συμπεριλαμβανομένης της παροχής ΕΚΑΣ, συμπεριλαμβανομένης της κράτησης υπέρ υγείας.

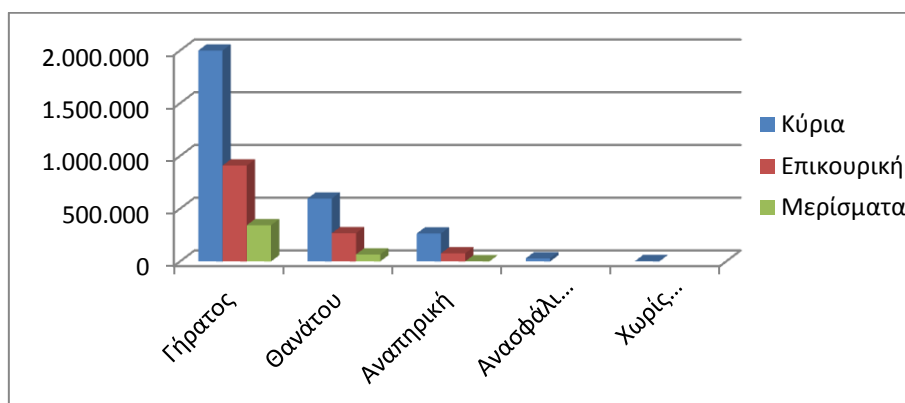

Διάγραμμα 2: Κατανομή Συντάξεων ανά Κατηγορία Σύνταξης

Στον Πίνακα 15 παρουσιάζονται τα δεδομένα των συντάξεων (κύριων, επικουρικών και μερισμάτων) σε κλίμακες ανά κατηγορία σύνταξης και εύρος ποσού. Επισημαίνεται, ότι η εν λόγω ανάλυση αφορά σε συντάξεις και όχι εισόδημα συνταξιούχου. Στην κατηγορία «γήρατος» έχουν συμπεριληφθεί και οι συντάξεις ανασφάλιστων υπερηλικών του ΟΓΑ. Τα ποσά σε κάθε περίπτωση περιλαμβάνουν τις κρατήσεις φόρου, τις κρατήσεις υπέρ υγείας και ΑΚΑΓΕ ενώ δεν περιλαμβάνουν την παροχή ΕΚΑΣ. Ο νέος τρόπος απεικόνισης

περιλαμβάνει το σύνολο της δημοσιονομικής δαπάνης για τις συντάξεις με αποτέλεσμα να εμφανίζονται διαφοροποιημένα τα ποσά σε σχέση με τον προηγούμενο τρόπο απεικόνισης (δεν περιελάμβαναν τις κρατήσεις υπέρ υγείας και ΑΚΑΓΕ).

Εύρος Ποσού	Γήρατος		Θανάτου		Αναπηρικές		Λοιπές	
	Πλήθος	Μ.Ο.(€)	Πλήθος	Μ.Ο.(€)	Πλήθος	Μ.Ο.(€)	Πλήθος	Μ.Ο.(€)
A. Κύριες								
0,01-500	661.737	373,93	389.303	335,86	153.553	383,90	132	391,02
500,01-1.000	705.175	679,06	162.437	718,88	86.700	673,55	3.570	785,71
1.000,01-1.500	504.554	1.228,74	40.541	1.178,60	22.671	1.137,55	0	0,00
1.500,01-2.000	136.405	1.677,96	2.666	1.603,96	3.227	1.680,26	0	0,00
2.000,01-2.500	22.513	2.109,40	265	2.250,17	380	2.149,93	0	0,00
Άνω των 2.500,01	2.333	3.329,31	395	2.918,81	93	2.989,39	0	0,00
ΣΥΝΟΛΟ	2.032.717		595.607		266.624		3.702	
B. Επικουρικές								
0,01-100	42.717	76,73	111.618	74,64	15.334	72,85	0	0,00
100,01-200	430.618	162,21	133.973	146,01	47.519	146,30	0	0,00
200,01-300	313.511	234,58	16.813	228,17	11.093	232,84	0	0,00
300,01-400	73.534	339,53	2.360	334,36	1.467	338,31	0	0,00
400,01-500	21.265	432,16	694	439,96	505	440,24	0	0,00
500,01-1.000	15.338	636,82	479	624,33	369	616,77	0	0,00
1.000,01-1.500	661	1.178,65	9	1.104,09	14	1.112,82	0	0,00
1.500,01-2.000	76	1.676,06	3	1.805,87	0	0,00	0	0,00
2.000,01-2.500	4	2.036,51	1	2.137,11	0	0,00	0	0,00
Άνω των 2.500,01	2	3.152,48	0	0,00	0	0,00	0	0,00
ΣΥΝΟΛΟ	897.726		265.950		76.301		0	
Γ. Μερίσματα								
0,01-100	176.968	71,76	77.724	38,88	12	55,05	0	0,00
100,01-200	131.614	125,26	13.144	135,59	8	173,17	0	0,00
200,01-300	16.737	245,11	1.474	245,83	18	247,18	0	0,00
300,01-400	1.435	318,01	172	318,08	12	305,71	0	0,00
400,01-500	8	429,93	2	443,97	0	0,00	0	0,00
500,01-1.000	7	576,24	0	0,00	0	0,00	0	0,00
1.000,01-1.500	0	0,00	0	0,00	0	0,00	0	0,00
1.500,01-2.000	0	0,00	0	0,00	0	0,00	0	0,00
2.000,01-2.500	0	0,00	0	0,00	0	0,00	0	0,00
Άνω των 2.500,01	0	0,00	0	0,00	0	0,00	0	0,00

Πίνακας 15: Κατανομή Συντάξεων ανά εύρος καταβαλλόμενου ποσού. Περιλαμβάνουν τις κρατήσεις φόρου, τις κρατήσεις υπέρ υγείας και ΑΚΑΓΕ ενώ δεν περιλαμβάνουν την παροχή ΕΚΑΣ.

2.5 Γεωγραφική κατανομή συντάξεων

Όπως προκύπτει από την επεξεργασία του πεδίου του ταχυδρομικού κώδικα των δικαιούχων στα αρχεία των συντάξεων, ο μεγαλύτερος αριθμός συντάξεων καταβάλλεται στην Αττική (1.766.952) και την Κεντρική Μακεδονία (751.668). Ακολουθεί η Θεσσαλία με 314.613 συντάξεις και η Δυτική Ελλάδα με 265.664. Στον πίνακα 16 αποτυπώνεται η γεωγραφική κατανομή των συντάξεων ανά περιφέρεια και κατηγορία σύνταξης.

Περιφέρεια	Σύνολο Συντάξεων	Γήρατος	Θανάτου	Αναπηρίας	Άλλη/Χωρίς Ένδειξη
Ανατολικής Μακεδονίας Θράκης	241.422	175.012	40.811	25.427	172
Κεντρικής Μακεδονίας	751.668	541.760	150.434	58.857	617
Ηπείρου	152.477	111.858	25.677	14.815	127
Δυτικής Μακεδονίας	113.306	82.255	21.149	9.832	70
Θεσσαλίας	314.613	225.736	57.618	30.981	278
Ιονίων Νήσων	80.307	58.125	15.121	7.004	57
Στερεάς Ελλάδας	226.028	160.283	47.118	18.492	135
Αττικής	1.766.952	1.242.515	426.557	96.410	1.470
Δυτικής Ελλάδας	265.664	191.140	50.444	23.794	286
Πελοποννήσου	226.795	168.385	39.337	18.902	171
Κρήτης	228.028	162.497	41.824	23.542	165
Νοτίου Αιγαίου	100.337	72.807	19.948	7.488	94
Βορείου Αιγαίου	80.305	57.441	15.814	7.002	48
Χωρίς Τιμές	10.060	7.398	2.221	429	12
ΣΥΝΟΛΟ	4.557.962	3.257.212	954.073	342.975	3.702

Πίνακας 16 Γεωγραφική Κατανομή Συντάξεων

Για 10.060 εγγραφές δεν υπήρχε ένδειξη ΤΚ και για το λόγο αυτό δεν περιλαμβάνονται στον πίνακα 16. Στο χάρτη που ακολουθεί αποτυπώνεται ο αριθμός των συντάξεων που καταβάλλεται στις 13 περιφέρειες της χώρας.



Χάρτης 1: Καταβολή Συντάξεων ανά Περιφέρεια

Στον Πίνακα 17 αποτυπώνονται τα ποσά σύνταξης που αντιστοιχούν σε κάθε Περιφέρεια σε σχέση με το αντίστοιχο ΑΕΠ για το έτος 2013 (προσωρινά στοιχεία ΕΛΣΤΑΤ). Σύμφωνα με τα δεδομένα του Πίνακα 17, στην Περιφέρεια Ηπείρου παρατηρείται η μεγαλύτερη τιμή (22%) του λόγου ποσού σύνταξης προς ΑΕΠ και ακολουθεί η Περιφέρεια Θεσσαλίας με τιμή 20,1%. Στην τελευταία θέση βρίσκεται η Περιφέρεια Νοτίου Αιγαίου με τιμή 10,3%.

Περιφέρεια	Μηναίο Ποσό Συντάξεων (ευρώ)	ΑΕΠ έτος 2013 (εκ.ευρώ)	% ΑΕΠ
Ανατ. Μακεδονίας - Θράκης	112.979.583,34 €	7.013,00	19,3%
Κεντρικής Μακεδονίας	374.213.785,11 €	24.453,00	18,4%
Δυτικής Μακεδονίας	59.305.320,20 €	4.383,00	16,2%
Θεσσαλίας	155.452.174,72 €	9.284,00	20,1%
Ηπείρου	72.635.053,14 €	3.965,00	22,0%
Ιονίων Νήσων	38.708.194,69 €	3.054,00	15,2%
Δυτικής Ελλάδας	131.454.461,45 €	8.318,00	19,0%
Στερεάς Ελλάδας	113.609.714,94 €	8.315,00	16,4%
Πελοποννήσου	113.947.416,55 €	7.910,00	17,3%
Αττικής	976.313.942,33 €	86.468,00	13,5%
Βορείου Αιγαίου	40.681.500,63 €	2.654,00	18,4%
Νοτίου Αιγαίου	50.103.807,85 €	5.832,00	10,3%
Κρήτης	114.307.860,88 €	8.831,00	15,5%

Πίνακας 17: Ποσά Συντάξεων ανά Περιφέρεια ως Ποσοστό του ΑΕΠ

ΠΑΡΑΡΤΗΜΑ - ΠΙΝΑΚΕΣ

Α. Κατανομή Συντάξεων ανά ταμείο και κατηγορία

Συντομογραφία	Γήρατος	Αναπηρίας	Θανάτου	Άλλη κατηγορία	Χωρίς ένδειξη	Σύνολο	Συνολικό Ποσό δαπάνης (Συμπεριλαμβανομένων Κρατήσεις υπέρ ΑΚΑΓΕ και υπέρ Υγείας	Κρατήσεις υπέρ ΑΚΑΓΕ	Κρατήσεις υπέρ Υγείας
ΔΗΜΟΣΙΟ	349.359	15.703	111.470	0	0	476.532	508.876.299,12 €	16.744.972,53 €	33.145.037,95 €
ΙΚΑ	603.250	96.823	235.235	0	0	935.308	574.774.615,95 €	6.856.536,67 €	34.280.057,56 €
ΟΑΕΕ-ΤΣΑ	24.697	3.593	20.446	0	0	48.736	22.712.324,69 €	21.626,46 €	1.307.550,32 €
ΤΣΕΑΠΓΣΟ	9.966	796	2.440	0	0	13.202	10.770.720,56 €	38.874,22 €	662.234,60 €
ΤΣΠΗΣΑΠ	1.304	172	639	0	0	2.115	2.865.032,20 €	237.784,57 €	202.992,37 €
ΤΑΠΑΕ	1.393	55	171	0	0	1.619	2.101.677,85 €	125.932,95 €	140.090,03 €
ΤΣΠΕΤΕ	12.737	334	2.529	0	0	15.600	17.836.659,17 €	816.704,10 €	1.042.524,76 €
ΤΣΠΤΕ	3.442	154	1.237	0	0	4.833	6.075.172,22 €	435.215,73 €	365.507,53 €
ΤΣΠΠΑΤΕ	5.787	167	1.962	60	0	7.976	9.174.258,69 €	506.307,53 €	631.601,19 €
ΤΑΠΙΑΤ	2.455	123	469	0	0	3.047	3.490.733,08 €	133.306,69 €	223.749,61 €
ΤΑΠΕΤΒΑ	648	2	160	5	0	815	990.858,22 €	66.369,20 €	59.599,69 €
ΤΑΠΟΤΕ	45.618	1.440	10.332	384	0	57.774	75.617.965,37 €	5.027.250,53 €	5.032.219,71 €
ΟΑΕΕ-ΤΕΒΕ	159.346	25.231	84.375	2.555	0	271.507	211.436.098,42 €	3.321.923,94 €	12.958.839,14 €
ΟΑΕΕ-ΤΑΕ	27.383	2.887	15.358	407	0	46.035	30.278.775,89 €	113.947,24 €	1.747.501,18 €
ΤΑΝΠΤ-ΟΑΕΕ	1.424	66	587	7	0	2.084	1.412.855,10 €	31.191,51 €	70.783,42 €
ΕΤΑΑ-ΤΑΝ	15.024	741	6.740	0	0	22.505	15.444.350,36 €	477.255,08 €	728.948,67 €
ΕΤΑΑ-ΤΣΑΥ	15.856	485	8.303	0	0	24.644	27.406.648,17 €	2.559.522,86 €	1.188.809,10 €

Συντομογραφία	Γήρατος	Αναπηρίας	Θανάτου	Άλλη κατηγορία	Χωρίς ένδειξη	Σύνολο	Συνολικό Ποσό δαπάνης (Συμπεριλαμβανομένων Κρατήσεις υπέρ ΑΚΑΓΕ και υπέρ Υγείας	Κρατήσεις υπέρ ΑΚΑΓΕ	Κρατήσεις υπέρ Υγείας
ΕΤΑΑ-ΤΣΜΕΔΕ	19.845	1.216	6.856	0	0	27.917	34.165.625,90 €	2.664.927,43 €	915.580,39 €
ΤΣΠΕΑΘ	2.586	232	700	0	0	3.518	4.178.632,02 €	247.304,99 €	32.564,10 €
ΤΑΙΣΥΤ	516	64	187	0	0	767	640.898,17 €	15.615,53 €	38.166,92 €
ΤΣΕΥΠΑ	663	40	351	0	0	1.054	1.124.430,55 €	33.034,58 €	72.922,53 €
ΤΣΕΥΠΘ	54	7	32	0	0	93	103.972,46 €	4.497,01 €	7.077,17 €
ΤΑΤΤΑΘ	1.027	54	332	0	0	1.413	1.604.602,84 €	71.884,99 €	107.126,43 €
ΤΑΠ-ΔΕΗ	27.120	925	9.011	0	0	37.056	56.151.401,52 €	5.265.501,61 €	4.715.824,02 €
ΟΓΑ	551.268	99.771	0	0	0	651.039	286.464.831,86 €	10.029,49 €	16.678.453,50 €
ΤΑΦΕΕΤ	39	7	37	0	0	83	70.135,07 €	742,45 €	4.040,77 €
ΤΑΑΞΤ	41	0	12	0	0	53	61.862,95 €	2.717,68 €	3.830,80 €
ΕΤΕΑΕΠ-ΤΑΔΚΥ(Κ)	22	0	5	0	0	27	26.079,21 €	616,84 €	1.790,12 €
ΖΑΠΠΕΙΟ	4	0	0	2	0	6	5.315,75 €	310,38 €	322,20 €
ΟΠΣ-ΙΚΑ	99.886	11.605	39.830	282	0	151.603	104.622.722,41 €	1.599.873,03 €	6.588.479,00 €
ΟΓΑ(ΕΠΙΖΩΝΤΩΝ)	0	0	12.690	0	0	12.690	2.283.316,78 €	0,00 €	137.030,70 €
ΟΓΑ ΥΠΑΛΛΗΛΩΝ	529	6	68	0	0	603	805.854,66 €	50.594,28 €	55.242,20 €
ΕΤΕΑΕΠ-ΤΕΑΥΝΤΠ	4.058	356	1.059	0	0	5.473	2.211.632,62 €	230.729,61 €	118.852,32 €
ΕΤΕΑΕΠ-ΤΕΑΥΕΚ	20.549	2.784	7.166	0	0	30.499	7.438.282,20 €	316.883,44 €	427.289,40 €
ΕΤΕΑΕΠ-ΤΕΑΠΟΖΟ	2.989	371	1.114	0	0	4.474	884.438,77 €	10.412,04 €	52.444,46 €
ΕΤΕΑΕΠ-ΤΕΑΧ	1.936	48	677	0	0	2.661	479.982,85 €	8.668,39 €	28.279,01 €
ΕΤΕΑΕΠ-ΤΕΑΠΟΚΑ	23.385	295	4.551	0	0	28.231	7.030.774,42 €	352.358,94 €	400.861,46 €
ΕΤΕΑΕΠ-ΤΑΔΚΥ	24.463	335	5.904	0	0	30.702	7.238.073,17 €	285.097,73 €	417.396,00 €

Συντομογραφία	Γήρατος	Αναπηρίας	Θανάτου	Άλλη κατηγορία	Χωρίς ένδειξη	Σύνολο	Συνολικό Ποσό δαπάνης (Συμπεριλαμβανομένων Κρατήσεις υπέρ ΑΚΑΓΕ και υπέρ Υγείας	Κρατήσεις υπέρ ΑΚΑΓΕ	Κρατήσεις υπέρ Υγείας
ΕΤΕΑΕΠ-ΤΕΑΠΠΕΡΤ	4.014	64	706	0	0	4.784	1.638.958,64 €	154.504,92 €	89.068,20 €
ΕΤΕΑΕΠ-ΤΕΑΑ	2.476	483	921	0	0	3.880	456.447,01 €	378,40 €	27.363,23 €
ΕΤΕΑΕΠ-ΤΑΣ	1.027	0	574	0	0	1.601	675.939,35 €	45.109,61 €	37.849,82 €
ΕΤΕΑ-ΤΕΑΔΥ-Κ.Υ	172.272	1.573	26.178	0	0	200.023	35.935.623,03 €	408.090,17 €	2.131.450,68 €
ΕΤΕΑΕΠ-ΤΕΑΥΑΠ	12.570	0	3.009	0	0	15.579	1.075.647,72 €	0,00 €	63.718,80 €
ΕΤΕΑΕΠ-ΤΕΑΥΠΣ	5.699	70	993	0	0	6.762	656.627,67 €	80,25 €	39.389,50 €
ΕΤΕΑΕΠ-ΤΕΑΕΧ	27.292	958	8.601	0	0	36.851	3.713.218,06 €	0,00 €	222.637,17 €
ΕΤΕΑΕΠ-ΤΕΑΕΙΓΕ	1.358	23	212	0	0	1.593	382.171,53 €	21.115,77 €	21.663,59 €
Τ.Ε.Α.ΠΕΤ	6.685	28	88	0	0	6.801	5.053.157,70 €	387.659,26 €	194.544,15 €
ΕΤΑΤ-ΤΑΠΤΠ	3.016	0	0	0	0	3.016	2.012.137,58 €	125.636,90 €	0,00 €
ΕΤΕΑΕΠ-ΕΛΕΜ	4.749	117	1.057	0	0	5.923	2.690.822,18 €	398.944,99 €	137.513,64 €
ΕΤΕΑΕΠ-ΤΕΑΔ	7.166	437	3.568	0	0	11.171	3.420.612,85 €	141.041,86 €	195.988,77 €
ΕΤΕΑΕΠ-ΕΤΕΑΜ	418.537	58.123	145.983	0	0	622.643	106.119.305,02 €	3.303.004,10 €	6.169.096,38 €
ΕΤΕΑΕΠ-ΚΕΑΝ	34.358	210	5.960	0	0	40.528	12.255.948,47 €	570.146,74 €	701.149,09 €
ΕΤΕΑΕΠ-ΤΕΑΠΙΕΝ	492	0	50	0	0	542	113.544,82 €	1.318,99 €	6.733,53 €
ΕΤΕΑΕΠ-ΤΕΑΤΤΑΘ	800	41	208	0	0	1.049	219.781,39 €	3.187,11 €	12.997,23 €
ΤΑΙΗΕΑΘ	17	1	8	0	0	26	65.049,07 €	11.533,39 €	4.578,84 €
ΕΤΑΤ-ΛΑΚ	447	6	19	0	0	472	247.086,66 €	16.954,94 €	9.326,37 €
ΕΤΕΑ-ΤΕΑΠ ΕΤΒΑ	608	3	155	0	0	766	305.082,84 €	41.625,68 €	15.807,54 €
ΕΤΕΑΕΠ-ΤΣΕΑΠΣΓΟ	6.786	641	1.925	0	0	9.352	1.705.271,63 €	49.217,65 €	96.038,41 €
ΕΤΕΑΕΠ-ΤΕΑΠΕΤΕ	5.110	86	704	0	0	5.900	3.456.267,84 €	441.006,48 €	187.809,62 €

Συντομογραφία	Γήρατος	Αναπηρίας	Θανάτου	Άλλη κατηγορία	Χωρίς ένδειξη	Σύνολο	Συνολικό Ποσό δαπάνης (Συμπεριλαμβανομένων Κρατήσεις υπέρ ΑΚΑΓΕ και υπέρ Υγείας	Κρατήσεις υπέρ ΑΚΑΓΕ	Κρατήσεις υπέρ Υγείας
ΕΤΕΑΕΠ-ΤΕΑΠ ΔΕΗ	24.303	785	7.513	0	0	32.601	8.872.504,68 €	908.308,19 €	477.865,22 €
ΕΤΕΑΕΠ-ΤΕΑΠ ΟΤΕ	22.993	443	3.366	0	0	26.802	5.734.717,79 €	413.104,61 €	319.447,03 €
ΕΤΕΑ-ΤΕΑΠ ΕΛΤΑ	7.000	259	2.340	0	0	9.599	1.302.037,72 €	11.423,52 €	77.441,90 €
ΕΤΕΑΕΠ-ΤΕΑΙΣΥΤ	457	54	202	0	0	713	158.100,09 €	4.449,28 €	9.077,83 €
ΕΤΕΑΕΠ-ΤΑΠΤΠ	1.324	7	316	0	0	1.647	777.758,76 €	108.028,88 €	40.183,98 €
ΕΤΕΑ-ΕΤΕΑΜ-ΟΠΣ	53.568	7.512	30.398	0	0	91.478	16.293.765,58 €	630.384,29 €	939.836,44 €
ΕΤΕΑ-ΤΣΜΕΔΕ(Ε)	140	130	257	0	0	527	36.326,97 €	256,36 €	2.164,22 €
ΠΛΟΗΓΗΣΗ	15	1	4	0	0	20	8.230,15 €	579,15 €	0,00 €
ΟΠΑΔ-ΤΥΔΚΥ	81	4	6	0	0	91	85.685,47 €	1.430,01 €	5.364,44 €
ΕΤΕΑΕΠ-ΤΕΑΠΥΚ	659	58	172	0	0	889	393.751,36 €	34.034,03 €	21.583,15 €
ΤΠΔΥ	6	0	0	0	0	6	6.675,34 €	49,46 €	497,45 €
ΝΑΤ	43.229	3.920	22.939	0	0	70.088	65.224.683,87 €	2.914.586,61 €	4.656.570,96 €
ΜΤΣ	46.939	0	19.448	0	0	66.387	6.848.894,36 €	0,00 €	150.553,36 €
ΜΤΝ	12.739	0	2.798	0	0	15.537	2.719.961,64 €	0,00 €	0,00 €
ΜΤΑ	11.947	50	2.452	0	0	14.449	3.416.002,59 €	0,00 €	83.413,71 €
ΜΤΠΥ	223.868	0	57.833	0	0	281.701	21.841.078,63 €	700,26 €	0,00 €
ΜΤΣ-ΣΥ	520	0	90	0	0	610	566.150,69 €	5.132,60 €	34.621,68 €
ΕΚΟΕΜΝ	12.739	0	2.798	0	0	15.537	1.140.329,36 €	0,00 €	0,00 €
ΕΚΟΕΜΣ	18.537	0	7.187	0	0	25.724	3.017.894,25 €	0,00 €	0,00 €
ΣΥΝΟΛΟ	3.257.212	342.975	954.073	3.702	0	4.557.962	2.359.501.161,60 €		

Β. Κατανομή συντάξεων ανά νομό

Νομός	Σύνολο	Κύριες	Επικουρικές
ΑΙΤΩΛΟΑΚΑΡΝΑΝΙΑΣ	80.008	57.054	22.954
ΑΡΓΟΛΙΔΑΣ	36.259	25.733	10.526
ΑΡΚΑΔΙΑΣ	35.934	25.149	10.785
ΑΡΤΑΣ	33.993	23.297	10.696
ΑΤΤΙΚΗΣ	1.766.952	1.037.471	729.481
ΑΧΑΙΑΣ	129.767	78.924	50.843
ΒΟΙΩΤΙΑΣ	44.157	29.625	14.532
ΓΡΕΒΕΝΩΝ	13.906	10.464	3.442
ΔΡΑΜΑΣ	44.057	29.584	14.473
ΔΩΔΕΚΑΝΗΣΟΥ	62.576	39.377	23.199
ΕΒΡΟΥ	59.575	42.009	17.566
ΕΥΒΟΙΑΣ	88.998	57.045	31.953
ΕΥΡΥΤΑΝΙΑΣ	7.269	5.324	1.945
ΖΑΚΥΝΘΟΥ	12.200	8.686	3.514
ΗΛΕΙΑΣ	55.889	39.990	15.899
ΗΜΑΘΙΑΣ	57.729	40.098	17.631
ΗΡΑΚΛΕΙΟΥ	108.320	72.202	36.118
ΘΕΣΣΑΛΟΝΙΚΗΣ	16.439	12.130	4.309
ΘΕΣΣΑΛΟΝΙΚΗΣ	454.080	276.366	177.714
ΙΩΑΝΝΙΝΩΝ	74.287	46.261	28.026
ΚΑΒΑΛΑΣ	62.603	41.102	21.501
ΚΑΡΔΙΤΣΑΣ	49.444	35.845	13.599
ΚΑΣΤΟΡΙΑΣ	17.479	13.180	4.299
ΚΕΡΚΥΡΑΣ	43.789	28.481	15.308
ΚΕΦΑΛΛΗΝΙΑΣ	14.546	10.279	4.267
ΚΙΛΚΙΣ	30.419	22.332	8.087
ΚΟΖΑΝΗΣ	62.898	41.318	21.580
ΚΟΡΙΝΘΙΑΣ	55.659	38.152	17.507
ΚΥΚΛΑΔΩΝ	37.761	25.408	12.353
ΛΑΚΩΝΙΑΣ	32.522	25.181	7.341
ΛΑΡΙΣΗΣ	115.132	77.270	37.862
ΛΑΣΙΘΙΟΥ	32.504	21.894	10.610
ΛΕΣΒΟΥ	41.880	28.916	12.964
ΛΕΥΚΑΔΑΣ	9.772	6.822	2.950
ΜΑΓΝΗΣΙΑΣ	90.292	56.325	33.967
ΜΕΣΣΗΝΙΑΣ	66.421	45.434	20.987
ΞΑΝΘΗΣ	36.420	24.315	12.105
ΠΕΛΛΗΣ	52.442	39.094	13.348
ΠΙΕΡΙΑΣ	45.723	32.633	13.090

Νομός	Σύνολο	Κύριες	Επικουρικές
ΠΡΕΒΕΖΗΣ	27.758	19.185	8.573
ΡΕΘΥΜΝΗΣ	28.691	19.085	9.606
ΡΟΔΟΠΗΣ	38.767	28.613	10.154
ΣΑΜΟΥ	16.781	11.787	4.994
ΣΕΡΡΩΝ	76.279	55.705	20.574
ΤΡΙΚΑΛΩΝ	59.745	41.474	18.271
ΦΘΙΩΤΙΔΑΣ	69.044	46.254	22.790
ΦΛΩΡΙΝΑΣ	19.023	13.420	5.603
ΦΩΚΙΔΑΣ	16.560	11.011	5.549
ΧΑΛΚΙΔΙΚΗΣ	34.996	24.099	10.897
ΧΑΝΙΩΝ	58.513	36.833	21.680
ΧΙΟΥ	21.644	14.677	6.967
Χωρίς Τιμές*	10.060	5.737	4.323
ΣΥΝΟΛΟ	4.557.962	2.898.650	1.659.312

*Για τις συντάξεις αυτές δεν ήταν συμπληρωμένο το πεδίο του ταχυδρομικού κώδικα

Γ. Κατανομή συντάξεων ανά υπηκοότητα

	Υπηκοότητα	Πλήθος Συντάξεων
1	ΑΖΕΡΜΠΑΙΤΖΑΝ	7
2	ΑΙΓΥΠΤΟΣ	309
3	ΑΙΘΙΟΠΙΑ	25
4	ΑΛΒΑΝΙΑ	4.222
5	ΑΛΓΕΡΙΑ	3
6	ΑΛΛΗ ΧΩΡΑ	73
7	ΑΝΔΟΡΑ	2
8	ΑΡΓΕΝΤΙΝΗ	7
9	ΑΡΜΕΝΙΑ	135
10	ΑΥΣΤΡΑΛΙΑ	385
11	ΑΥΣΤΡΙΑ	60
12	ΑΦΓΑΝΙΣΤΑΝ	3
13	ΒΕΛΓΙΟ	51
14	ΒΕΝΕΖΟΥΕΛΑ	1
15	ΒΙΕΤΝΑΜ	3
16	ΒΟΛΙΒΙΑ	2
17	ΒΟΣΝΙΑ ΚΑΙ ΕΡΖΕΓΟΒΙΝΗ	3
18	ΒΟΥΛΓΑΡΙΑ	3.759
19	ΒΡΑΖΙΛΙΑ	26
20	ΓΑΛΛΙΑ	183
21	ΓΕΡΜΑΝΙΑ	511
22	ΓΕΩΡΓΙΑ	231
23	ΓΙΟΥΓΚΟΣΛΑΒΙΑ	38
24	ΓΚΑΜΠΙΑ	2
25	ΓΚΑΝΑ	9
26	ΓΚΟΥΑΜ	1
27	ΔΑΝΙΑ	22
28	ΔΟΜΗΝΙΚΑΝΙΚΗ ΔΗΜΟΚΡΑΤΙΑ	6
29	ΕΛΒΕΤΙΑ	36
30	ΕΛΛΑΔΑ	4.541.905
31	ΕΡΥΘΡΑΙΑ	2
32	ΖΑΜΠΙΑ	1
33	ΖΙΜΠΑΜΠΟΥΕ	1
34	ΗΝΩΜ.ΒΑΣΙΛΕΙΟ-ΜΕΓ.ΒΡΕΤΤΑΝΙΑ	469
35	ΗΠΑ	296
36	ΙΑΠΩΝΙΑ	7
37	ΙΝΔΙΑ	58
38	ΙΝΔΟΝΗΣΙΑ	4

	Υπερηκοότητα	Πλήθος Συντάξεων
39	ΙΟΡΔΑΝΙΑ	6
40	ΙΡΑΚ	8
41	ΙΡΑΝ	6
42	ΙΡΛΑΝΔΙΑ	9
43	ΙΣΠΑΝΙΑ	40
44	ΙΣΡΑΗΛ	6
45	ΙΤΑΛΙΑ	298
46	ΚΑΖΑΚΧΣΤΑΝ	43
47	ΚΑΝΑΔΑΣ	285
48	ΚΟΛΟΜΒΙΑ	3
49	ΚΟΝΓΚΟ ΔΗΜΟΚΡΑΤΙΑ ΤΟΥ (BRAZZAVILLE)	4
50	ΚΟΣΤΑ ΡΙΚΑ	15
51	ΚΟΥΒΑ	3
52	ΚΟΥΒΕΙΤ	1
53	ΚΡΟΑΤΙΑ	5
54	ΚΥΠΡΟΣ	898
55	ΛΕΤΟΝΙΑ	1
56	ΛΕΥΚΟΡΩΣΙΑ	13
57	ΛΙΒΑΝΟΣ	26
58	ΛΙΒΥΗ	3
59	ΛΙΘΟΥΑΝΙΑ	8
60	ΛΙΧΤΕΝΣΤΑΙΝ	1
61	ΛΟΥΞΕΜΒΟΥΡΓΟ	1
62	ΜΑΛΤΑ	2
63	ΜΑΡΟΚΟ	5
64	ΜΑΥΡΙΚΙΟΣ	2
65	ΜΑΥΡΟΒΟΥΝΙΟ	2
66	ΜΕΞΙΚΟ	1
67	ΜΟΛΔΑΒΙΑ	113
68	ΜΠΑΝΓΚΛΑΝΤΕΣ	7
69	ΜΠΟΤΣΟΥΑΝΑ	1
70	ΜΠΟΥΡΟΥΝΤΙ	1
71	ΝΕΑ ΓΟΥΙΝΕΑ	2
72	ΝΕΑ ΖΗΛΑΝΔΙΑ	4
73	ΝΙΓΗΡΙΑ	15
74	ΝΙΚΑΡΑΓΟΥΑ	1
75	ΝΟΡΒΗΓΙΑ	7
76	ΝΟΤΙΑ ΚΟΡΕΑ	3
77	ΝΟΤΙΟΣ ΑΦΡΙΚΗ	14
78	ΟΛΛΑΝΔΙΑ	94

	Υπηκοότητα	Πλήθος Συντάξεων
79	ΟΥΓΓΑΡΙΑ	11
80	ΟΥΓΚΑΝΤΑ	6
81	ΟΥΖΜΠΕΚΙΣΤΑΝ	24
82	ΟΥΚΡΑΝΙΑ	284
83	ΟΥΡΟΥΓΟΥΑΗ	2
84	ΠΑΚΙΣΤΑΝ	161
85	ΠΑΛΑΙΣΤΙΝΗ	2
86	ΠΑΝΑΜΑΣ	5
87	ΠΑΡΑΓΟΥΑΗ	2
88	ΠΕΡΟΥ	5
89	ΠΟΛΩΝΙΑ	310
90	ΠΟΡΤΟΓΑΛΙΑ	8
91	ΠΡΑΣΙΝΟ ΑΚΡΩΤΗΡΙΟ	2
92	ΡΟΥΜΑΝΙΑ	371
93	ΡΩΣΙΑ	490
94	ΣΑΝ ΜΑΡΙΝΟ	2
95	ΣΕΡΒΙΑ	12
96	ΣΕΥΧΕΛΛΕΣ	5
97	ΣΙΕΡΑ ΛΕΟΝΕ	1
98	ΣΙΝΓΚΑΠΟΥΡΗ	2
99	ΣΛΟΒΑΚΙΑ	5
100	ΣΛΟΒΕΝΙΑ	2
101	ΣΟΥΔΑΝ	8
102	ΣΟΥΗΔΙΑ	45
103	ΣΡΙ ΛΑΝΚΑ	16
104	ΣΥΡΙΑ	34
105	TANZANIA	2
106	ΤΑΥΛΑΝΔΗ	1
107	ΤΟΥΡΚΙΑ	1.069
108	ΤΣΕΧΙΑ	30
109	ΤΥΝΗΣΙΑ	3
110	ΦΙΛΙΠΠΙΝΕΣ	184
111	ΦΙΝΛΑΝΔΙΑ	22
112	ΦΥΡΟΜ	11
113	ΧΙΛΗ	8
114	ΧΟΝΓΚ ΚΟΝΓΚ	2
	ΣΥΝΟΛΟ	4.557.962