



# Υπουργείο Εργασίας, Κοινωνικής Ασφάλισης & Κοινωνικής Αλληλεγγύης



## ΕΝΙΑΙΟ ΣΥΣΤΗΜΑ ΕΛΕΓΧΟΥ & ΠΛΗΡΩΜΩΝ ΣΥΝΤΑΞΕΩΝ “ ΗΛΙΟΣ ”

Ποσοτική &  
Ποιοτική Ανάλυση  
Δεδομένων Ελέγχου &  
Πληρωμών  
Συντάξεων

Κατηγορία Συνταξιούχων	Μήνας 2014	Υπόλοιπα Συνταξιούχοι Αρχή του 2014	Μήνας 2014
Τραπεζίτες	1307.961	1.508.827	1.396.721
Θεμάτες	405.178	391.307	402.460
Αναπληρωτές	233.476	253.359	203.880
Αναπληρωτές Υπαλλήλων ΟΣΑ	35.326	31.036	31.036
Καμία Ένδειξη Κατηγορίας	1337	1340	1340
<b>ΣΥΝΟΛΟ</b>	<b>2.064.274</b>	<b>2.686.572</b>	<b>2.041.437</b>

	2014	2014
34.477	183	4.850
453	0	43
44.530	4.191	22.338
<b>208.974</b>	<b>31.237</b>	<b>117.577</b>
27.311	3.931	21.712
147.498	23.624	77.891
19.578	3.051	16.357
373	72	584

### ΜΗΝΙΑΙΑ ΑΠΕΙΚΟΝΙΣΗ ΣΥΝΤΑΞΙΟΔΟΤΙΚΩΝ ΠΑΡΟΧΩΝ

ΑΥΓΟΥΣΤΟΣ 2015

# Περιεχόμενα

1. Εισαγωγή .....	3
2. Ποσοτική & Ποιοτική Ανάλυση Δεδομένων Ελέγχου & Πληρωμών Συντάξεων .....	5
2.1 Κατανομή Συνταξιούχων ανά Φύλο .....	5
2.2 Κατανομή Συνταξιούχων ανά Ηλικία .....	11
2.3 Ροές Συνταξιούχων ανά Φορέα Κοινωνικής Ασφάλισης .....	15
2.4 Ανάλυση Συντάξεων ανά Κατηγορία και κλίμακα ποσού .....	23
2.5 Γεωγραφική κατανομή συντάξεων .....	25
ΠΑΡΑΡΤΗΜΑ –ΠΙΝΑΚΕΣ .....	27
Α. Κατανομή Συντάξεων ανά ταμείο και κατηγορία .....	28
Β. Κατανομή συντάξεων ανά νομό .....	32
Γ. Κατανομή συντάξεων ανά υπηκοότητα .....	34

## 1. Εισαγωγή

Η παρούσα έκθεση περιλαμβάνει στατιστικά στοιχεία των συντάξεων που χορηγήθηκαν κατά το μήνα Αύγουστο 2015.

Επισημαίνεται ότι, η μεθοδολογία για τη δημοσιονομική απεικόνιση των δεδομένων, εφεξής περιλαμβάνει τις κρατήσεις φόρου και τις κρατήσεις υπέρ υγείας και ΑΚΑΓΕ ώστε τα στοιχεία αυτά να είναι συμβατά με τις δημοσιονομικές αναφορές. Η παροχή ΕΚΑΣ εμφανίζεται διακριτά.

Οι προηγούμενες απεικονίσεις των δημοσιονομικών δεδομένων στο σύστημα «ΗΛΙΟΣ», δεν περιελάμβαναν τις κρατήσεις υπέρ υγείας και ΑΚΑΓΕ και τούτο είχε ως αποτέλεσμα να μην εμφανίζεται η πραγματική συνταξιοδοτική δαπάνη. Έτσι, ο νέος τρόπος απεικόνισης περιλαμβάνει το σύνολο της δημοσιονομικής δαπάνης για τις μεικτές καταβαλλόμενες συντάξεις.

Οι ακόλουθοι δυο πίνακες υπό την ενδεικτική αρίθμηση 1 και 2 αποτυπώνουν τη συνταξιοδοτική δαπάνη σύμφωνα με την προϊσχύουσα μεθοδολογία και παρατίθενται αποκλειστικά και μόνο για την διευκόλυνση των ερευνητών και την πιστοποίηση της ακρίβειας των στοιχείων.

### Απεικόνιση συνταξιοδοτικής δαπάνης με προϊσχύουσα μεθοδολογία

	Κατηγορία Συνταξιούχων	Πλήθος Συνταξιούχων	Μηνιαίο Ποσό(€)	Μέσο Εισόδημα από συντάξεις(€)	Δαπάνη ΕΚΑΣ(€)	Κρατήσεις Υπέρ Υγείας(€)
ΑΥΓΟΥΣΤΟΣ 2015	Γήρατος	1.989.557	1.935.708.419	972,93	34.575.321	72.519.117
	Θανάτου	405.410	282.036.150	695,68	30.344.708	8.777.045
	Αναπηρίας	231.014	148.078.942	641,00	6.922.468	4.857.756
	Ανασφάλιστων Υπερηλίκων ΟΓΑ	31.006	11.159.840	359,93	863	443.413
	Λοιπά	1.534	1.197.824	780,85	0	41.035
	<b>ΣΥΝΟΛΟ</b>	<b>2.658.521</b>	<b>2.378.181.175</b>		<b>71.843.359</b>	<b>86.638.365</b>
ΙΟΥΛΙΟΣ 2015	Γήρατος	1.988.016	1.932.203.768	971,93	34.599.405	72.389.116
	Θανάτου	405.091	281.505.483	694,92	30.329.903	8.758.992
	Αναπηρίας	230.795	147.874.041	640,72	6.993.022	4.847.370
	Ανασφάλιστων Υπερηλίκων ΟΓΑ	30.890	11.118.748	359,95	863	442.075
	Λοιπά	1.527	1.191.234	780,11	0	40.753
	<b>ΣΥΝΟΛΟ</b>	<b>2.656.319</b>	<b>2.373.893.273</b>		<b>71.923.193</b>	<b>86.478.306</b>
ΙΟΥΝΙΟΣ 2015	Γήρατος	1.980.657	1.915.691.435	967,20	22.111.299	72.103.090
	Θανάτου	405.237	280.067.649	691,12	28.829.960	8.751.371
	Αναπηρίας	230.443	145.645.901	632,03	5.024.781	4.834.375

Ανασφάλιστων Υπερηλικών ΟΓΑ	30.925	11.128.904	359,87	575	442.454
Λοιπά	1.516	1.183.249	780,51	0	40.493
<b>ΣΥΝΟΛΟ</b>	<b>2.648.778</b>	<b>2.353.717.138</b>		<b>55.966.615</b>	<b>86.171.782</b>

**Πίνακας 1:** Πλήθος Συνταξιούχων ανά κατηγορία σύνταξης & μηνιαία δαπάνη προ φόρου, συμπεριλαμβανομένης της κράτησης υπέρ υγείας και της παροχής ΕΚΑΣ ενώ έχει αφαιρεθεί το ΑΚΑΓΕ. Από την επεξεργασία των στοιχείων των συντάξεων του Αυγούστου 2015 προκύπτει ότι ο αριθμός των συνταξιούχων της χώρας ανέρχεται σε **2.658.521** και η μηνιαία δαπάνη που καταβλήθηκε ανήλθε σε **2.378.181.175€**.

Κατηγορία Συνταξιούχων	Αύγουστος 2015		Ιούλιος 2015		Ιούνιος 2015	
	Πλήθος Συνταξιούχων	Μηνιαίο Ποσό(€)	Πλήθος Συνταξιούχων	Μηνιαίο Ποσό(€)	Πλήθος Συνταξιούχων	Μηνιαίο Ποσό(€)
Γήρατος	1.989.557	1.828.613.981	1.988.016	1.825.215.246	1.980.657	1.915.691.435
Θανάτου	405.410	242.914.398	405.091	242.416.588	405.237	280.067.649
Αναπηρίας	231.014	136.298.718	230.795	136.033.650	230.443	145.645.901
Ανασφάλιστων Υπερηλικών ΟΓΑ	31.006	10.715.565	30.890	10.675.810	30.925	11.128.904
Λοιπά	1.534	1.156.789	1.527	1.150.481	1.516	1.183.249
<b>ΣΥΝΟΛΟ</b>	<b>2.658.521</b>	<b>2.219.699.451</b>	<b>2.656.319</b>	<b>2.215.491.775</b>	<b>2.648.778</b>	<b>2.353.717.138</b>

**Πίνακας 2:** Πλήθος Συνταξιούχων ανά κατηγορία σύνταξης & μηνιαία δαπάνη προ φόρου, αφαιρουμένης της κράτησης υπέρ υγείας, του ΑΚΑΓΕ και της παροχής ΕΚΑΣ.

Στον Πίνακα 3 παρουσιάζεται η κατανομή των δικαιούχων ΕΚΑΣ ανά εύρος καταβαλλόμενου ποσού, η μηνιαία δαπάνη και ο μέσος όρος ΕΚΑΣ. Παρατηρείται ότι το πλήθος ανέρχεται σε 372.168 δικαιούχους και η συνολική δαπάνη για το ΕΚΑΣ σε 71.843.359,12 ευρώ.

Εύρος ποσού(€)	Πλήθος δικαιούχων ΕΚΑΣ	Μηνιαίο Ποσό ΕΚΑΣ(€)	Μέσος Όρος ΕΚΑΣ(€)
0- 30	27.468	802.557,54	29,22
30- 60	15.437	865.208,90	56,05
60- 90	1.360	104.397,11	76,76
90- 120	13.587	1.562.319,09	114,99
120- 150	86	11.967,74	139,16
150- 180	54.070	8.663.248,41	160,22
180- 210	88	17.310,76	196,71
210- 240	260.072	59.816.349,57	230
<b>ΣΥΝΟΛΟ</b>	<b>372.168</b>	<b>71.843.359,12</b>	

**Πίνακας 3:** Πλήθος Δικαιούχων ΕΚΑΣ ανά εύρος ποσού και μηνιαία δαπάνη ΕΚΑΣ

## 2. Ποσοτική & Ποιοτική Ανάλυση Δεδομένων Ελέγχου & Πληρωμών Συντάξεων

---

### 2.1 Κατανομή Συνταξιούχων ανά Φύλο

Αναλύοντας τα δεδομένα των συνταξιοδοτικών παροχών (ανδρών και γυναικών) σε κλίμακες, προκύπτει ότι οι άνδρες συνταξιούχοι είναι περισσότεροι σε σχέση με τις γυναίκες και λαμβάνουν κατά μέσο όρο υψηλότερα ποσά σύνταξης. Στους πίνακες 4 και 5 που ακολουθούν κατανέμονται συντάξεις ανά κατηγορία (γήρατος, θανάτου κτλ.) και εύρος ποσού για άνδρες και γυναίκες. Στην κατηγορία γήρατος περιλαμβάνονται και οι συντάξεις ανασφάλιστων υπερηλίκων του ΟΓΑ. **Επισημαίνεται ότι, τα στοιχεία της συνταξιοδοτικής δαπάνης που παρουσιάζονται από εδώ και στο εξής, περιλαμβάνουν τις κρατήσεις φόρου και τις κρατήσεις υπέρ υγείας και ΑΚΑΓΕ ενώ δεν περιλαμβάνουν την παροχή ΕΚΑΣ.**

Διαστρωμάτωση Συνταξιούχων Ανδρών												
Εύρος Ποσού	Γήρατος			Θανάτου			Αναπηρικές			Λοιπές		
	Πλήθος	Μ.Ο.(€)	Διάμεσος	Πλήθος	Μ.Ο.(€)	Διάμεσος	Πλήθος	Μ.Ο.(€)	Διάμεσος	Πλήθος	Μ.Ο.(€)	Διάμεσος
0,01-100	19.132	54,91	54,00	2.847	64,05	66,76	1.449	57,11	58,38	0	0	
100,01-200	12.321	142,82	139,69	4.876	148,50	146,99	1.022	146,91	146,67	0	0	
200,01-300	5.804	243,65	241,91	3.369	247,77	247,86	2.080	259,48	260,96	0	0	
300,01-400	46.502	370,59	369,14	3.979	359,46	360,44	25.281	362,20	360,00	14	391,65	391,65
400,01-500	90.251	452,67	455,90	3.912	442,82	438,16	27.176	454,66	460,92	0	0	
500,01-600	75.477	547,78	546,90	2.808	544,00	531,65	18.664	542,69	536,77	0	0	
600,01-700	85.030	648,52	648,54	1.469	645,53	644,46	20.047	644,87	642,48	2	671,4	671,4
700,01-800	73.866	747,30	746,01	1.062	750,69	750,82	13.055	755,13	761,68	744	783,3	783,3
800,01-900	55.143	847,51	846,29	890	851,41	853,53	6.098	849,60	847,84	66	823,8	822,5
900,01-1.000	49.718	955,01	956,62	866	955,27	956,37	5.559	953,20	954,08	0	0	
1.000,01-1.500	276.365	1.271,85	1.289,21	2.013	1.188,56	1.160,39	18.329	1.178,03	1.143,30	1	1187	1187
1.500,01-2.000	227.263	1.718,30	1.710,97	394	1.682,12	1.648,44	2.771	1.691,18	1.665,30	0	0	
2.000,01-2.500	55.948	2.215,00	2.187,55	84	2.184,48	2.168,33	584	2.194,82	2.161,88	0	0	
2.500,01-3.000	10.685	2.698,58	2.672,62	29	2.738,71	2.748,43	169	2.726,17	2.730,91	0	0	
3.000,01-3.500	4.346	3.203,09	3.185,80	9	3.205,56	3.165,22	24	3.192,19	3.132,51	0	0	
3.500,01-4.000	919	3.709,74	3.699,14	5	3.735,85	3.785,19	7	3.772,93	3.705,67	0	0	
>4.000,01	1.019	4.542,07	4.469,80	2	4.823,17	4.823,17	6	4.620,19	4.450,67	0	0	
<b>ΣΥΝΟΛΟ</b>	<b>1.089.789</b>	<b>1.124,01</b>	<b>1.049,71</b>	<b>28.614</b>	<b>459,12</b>	<b>391,55</b>	<b>142.321</b>	<b>659,29</b>	<b>564,44</b>	<b>827</b>	<b>780,12</b>	<b>783,30</b>

**Πίνακας 4:** Κατανομή συνταξιοδοτικής δαπάνης δικαιούχων ανδρών ανά εύρος ποσού. **Περιλαμβάνει τις κρατήσεις φόρου και τις κρατήσεις υπέρ υγείας και ΑΚΑΓΕ ενώ δεν περιλαμβάνει την παροχή ΕΚΑΣ.**

Διασφραγισμός Συνταξιούχων Γυναικών												
Εύρος Ποσού	Γήρατος			Θανάτου			Αναπηρικές			Λοιπές		
	Πλήθος	Μ.Ο.(€)	Διάμεσος	Πλήθος	Μ.Ο.(€)	Διάμεσος	Πλήθος	Μ.Ο.(€)	Διάμεσος	Πλήθος	Μ.Ο.(€)	Διάμεσος
0,01-100	13.040	58,81	58,60	17.287	58,83	62,55	544	57,73	60,94	0	0	
100,01-200	12.909	147,20	145,67	12.417	147,92	145,95	501	149,58	151,08	0	0	
200,01-300	8.364	245,80	243,69	10.819	248,93	246,43	1.475	251,43	243,72	0	0	
300,01-400	113.878	367,48	360,00	46.360	349,11	341,00	30.450	361,61	360,00	9	385,43	391,65
400,01-500	158.715	455,85	457,70	62.529	443,57	438,16	22.322	459,77	468,30	0	0	
500,01-600	132.483	545,05	543,15	75.355	547,78	538,87	10.299	538,99	535,84	0	0	
600,01-700	97.204	645,72	644,09	30.287	643,82	640,28	6.578	637,92	634,14	0	0	
700,01-800	55.954	746,55	744,81	23.804	748,71	749,07	5.987	764,86	783,30	638	783,3	783,3
800,01-900	42.812	848,86	848,99	19.138	848,18	847,19	1.282	848,71	845,50	59	822,5	822,5
900,01-1.000	41.909	954,89	956,50	19.384	954,62	954,73	877	947,39	945,61	1	923,82	923,82
1.000,01-1.500	157.156	1.239,41	1.232,36	49.070	1.196,14	1.170,94	7.915	1.121,98	1.097,78	0	0	
1.500,01-2.000	77.870	1.694,42	1.677,05	8.602	1.674,71	1.632,41	367	1.659,81	1.622,42	0	0	
2.000,01-2.500	11.713	2.191,32	2.162,54	1.189	2.172,73	2.130,17	68	2.179,89	2.163,83	0	0	
2.500,01-3.000	3.933	2.721,38	2.702,26	306	2.718,28	2.705,49	23	2.759,50	2.804,59	0	0	
3.000,01-3.500	1.973	3.206,55	3.184,42	211	3.257,16	3.243,26	4	3.142,52	3.125,77	0	0	
3.500,01-4.000	543	3.714,80	3.695,71	25	3.627,91	3.613,42	1	3.524,78	3.524,78	0	0	
>4.000,01	318	4.510,98	4.359,76	13	4.527,78	4.403,51	0	0,00		0	0	
<b>ΣΥΝΟΛΟ</b>	<b>930.774</b>	<b>800,31</b>	<b>621,06</b>	<b>376.796</b>	<b>637,36</b>	<b>540,85</b>	<b>88.693</b>	<b>537,97</b>	<b>468,30</b>	<b>707</b>	<b>781,71</b>	<b>783,30</b>

**Πίνακας 5:**

Κατανομή συνταξιοδοτικής δαπάνης δικαιούχων γυναικών ανά εύρος ποσού. **Περιλαμβάνει τις κρατήσεις φόρου και τις κρατήσεις υπέρ υγείας και ΑΚΑΓΕ ενώ δεν περιλαμβάνει την παροχή ΕΚΑΣ.**

Στον Πίνακα 6 που ακολουθεί παρουσιάζονται αναλυτικά στοιχεία του πλήθους των κύριων και επικουρικών συντάξεων καθώς και των μερισμάτων που λαμβάνουν οι συνταξιούχοι. Από την κατανομή του πλήθους των συντάξεων ανά συνταξιούχο παρατηρείται πως 1.290.873 συνταξιούχοι λαμβάνουν 1 μόνο σύνταξη, 951.670 λαμβάνουν 2 συντάξεις και 335.493 συνταξιούχοι λαμβάνουν 3 συντάξεις ενώ πολύ περιορισμένος αριθμός λαμβάνει πάνω από 7 συντάξεις.

Αριθμός Καταβαλλόμενων Συντάξεων	Κύριες Συντάξεις	Επικουρικές Συντάξεις	Μερίσματα	Λοιπές Συντάξεις	Πλήθος Συνταξιούχων
10	4	3	3	0	1
10	4	4	2	0	2
10	3	3	4	0	1
9	5	2	2	0	1
9	4	2	2	1	1
9	4	2	3	0	1
9	4	3	2	0	3
9	3	2	4	0	1
8	6	2	0	0	1
8	5	2	1	0	3
8	5	3	0	0	1
8	4	0	4	0	1
8	4	1	3	0	1
8	4	2	2	0	19
8	4	3	1	0	3
8	3	1	4	0	2
8	3	2	1	2	1
8	3	2	3	0	2
8	3	3	2	0	15
8	2	1	5	0	1
8	2	4	2	0	4
7	5	1	1	0	2
7	5	2	0	0	1
7	4	0	3	0	1
7	4	1	2	0	50
7	4	2	1	0	56
7	4	3	0	0	5
7	3	0	4	0	5
7	3	1	3	0	39
7	3	2	2	0	144
7	3	3	1	0	46
7	3	4	0	0	3
7	2	1	4	0	6
7	2	2	3	0	2
7	2	3	2	0	11



Αριθμός Καταβαλλόμενων Συντάξεων	Κύριες Συντάξεις	Επικουρικές Συντάξεις	Μερίσματα	Λοιπές Συντάξεις	Πλήθος Συνταξιούχων
6	5	1	0	0	2
6	4	0	2	0	19
6	4	1	1	0	92
6	4	2	0	0	114
6	3	0	2	1	1
6	3	0	3	0	25
6	3	1	1	1	4
6	3	1	2	0	394
6	3	2	1	0	706
6	3	3	0	0	57
6	2	0	4	0	14
6	2	1	1	2	1
6	2	1	3	0	307
6	2	2	1	1	4
6	2	2	2	0	3.004
6	2	3	1	0	61
6	2	4	0	0	1
6	1	1	4	0	2
6	1	3	2	0	2
5	5	0	0	0	2
5	4	0	1	0	24
5	4	1	0	0	155
5	3	0	0	2	1
5	3	0	2	0	170
5	3	1	0	1	11
5	3	1	1	0	1.075
5	3	2	0	0	1.362
5	2	0	1	2	1
5	2	0	2	1	6
5	2	0	3	0	134
5	2	1	0	2	9
5	2	1	1	1	77
5	2	1	2	0	3.510
5	2	2	0	1	14
5	2	2	1	0	7.443
5	2	3	0	0	96
5	1	0	4	0	17
5	1	1	0	3	3
5	1	1	1	2	6
5	1	1	2	1	1
5	1	1	3	0	164

Αριθμός Καταβαλλόμενων Συντάξεων	Κύριες Συντάξεις	Επικουρικές Συντάξεις	Μερίσματα	Λοιπές Συντάξεις	Πλήθος Συνταξιούχων
5	1	2	1	1	1
5	1	2	2	0	151
5	1	3	1	0	3
4	4	0	0	0	76
4	3	0	0	1	3
4	3	0	1	0	350
4	3	1	0	0	2.844
4	2	0	0	2	40
4	2	0	1	1	10
4	2	0	2	0	2.401
4	2	1	0	1	207
4	2	1	1	0	19.352
4	2	2	0	0	31.995
4	1	0	0	3	10
4	1	0	1	2	6
4	1	0	2	1	3
4	1	0	3	0	173
4	1	1	0	2	63
4	1	1	1	1	4
4	1	1	2	0	2.526
4	1	2	0	1	6
4	1	2	1	0	720
4	1	3	0	0	6
4	0	0	2	2	2
4	0	0	4	0	1
4	0	1	1	2	1
4	0	1	3	0	1
4	0	2	2	0	3
3	3	0	0	0	2.217
3	2	0	0	1	224
3	2	0	1	0	7.448
3	2	1	0	0	83.428
3	1	0	0	2	105
3	1	0	1	1	8
3	1	0	2	0	36.452
3	1	1	0	1	739
3	1	1	1	0	203.469
3	1	2	0	0	1.335
3	0	0	0	3	2
3	0	0	1	2	18
3	0	0	2	1	1

Αριθμός Καταβαλλόμενων Συντάξεων	Κύριες Συντάξεις	Επικουρικές Συντάξεις	Μερίσματα	Λοιπές Συντάξεις	Πλήθος Συνταξιούχων
3	0	0	3	0	10
3	0	1	2	0	30
3	0	2	1	0	7
2	2	0	0	0	83.574
2	1	0	0	1	3.165
2	1	0	1	0	66.680
2	1	1	0	0	790.448
2	0	0	0	2	5.492
2	0	0	2	0	1.094
2	0	1	0	1	1
2	0	1	1	0	1.130
2	0	2	0	0	86
1	1	0	0	0	1.275.384
1	0	0	0	1	251
1	0	0	1	0	8.960
1	0	1	0	0	6.278
					<b>2.658.521</b>

**Πίνακας 6:** Πλήθος συντάξεων (κύριων, επικουρικών και μερισμάτων) ανά συνταξιούχο.

## 2.2 Κατανομή Συνταξιούχων ανά Ηλικία

Στους Πίνακες 7 και 8 που ακολουθούν αποτυπώνονται στοιχεία σχετικά με την ηλικιακή σύνθεση των συνταξιούχων ανδρών και γυναικών ανά κατηγορία σύνταξης. Συνταξιούχοι ηλικίας μικρότερης των 25 ετών λαμβάνουν συντάξεις λόγω θανάτου ή αναπηρίας. Η πλειοψηφία των συνταξιούχων ανδρών (σε ποσοστό 19% του συνόλου) είναι ηλικίας μεταξύ 66-70 ετών ενώ των συνταξιούχων γυναικών (σε ποσοστό 16,5 του συνόλου) είναι ηλικίας μεταξύ 76-80 ετών. Υπενθυμίζεται, ότι για τον υπολογισμό του μέσου εισοδήματος από συντάξεις αθροίζονται στην κατηγορία σύνταξης γήρατος και όλες οι συντάξεις άλλων κατηγοριών (θανάτου, αναπηρίας) που ενδεχομένως λαμβάνει ένας συνταξιούχος.

Κατανομή Συνταξιούχων Ανδρών															
Ηλικία	Γήρατος			Θανάτου			Αναπηρίας			Λοιπές			Όλες οι Συντάξεις		
	Πλήθος	Μ.Ο. (€)	Διάμεσος (€)	Πλήθος	Μ.Ο. (€)	Διάμεσος (€)	Πλήθος	Μ.Ο. (€)	Διάμεσος (€)	Πλήθος	Μ.Ο. (€)	Διάμεσος (€)	Πλήθος	Μ.Ο. (€)	Ποσοστό (%) επί του συνόλου
<=25	0	0,00		13.557	319,31	265,17	1.509	740,76	783,30	244	785,76	783,30	15.310	368,28	1,21
26-50	11.858	1.440,64	1.445,18	4.027	496,69	425,22	19.190	633,04	534,29	451	777,58	783,30	35.526	888,99	2,82
51-55	23.550	1.515,00	1.507,93	1.875	511,61	438,16	11.598	674,01	564,79	53	781,09	783,30	37.076	1.200,13	2,94
56-60	66.661	1.551,30	1.531,82	2.229	556,15	460,91	17.543	713,67	602,08	41	775,66	783,30	86.474	1.355,35	6,85
61-65	159.011	1.416,61	1.433,96	1.983	594,13	511,50	21.093	712,70	614,55	15	818,05	783,30	182.102	1.326,07	14,43
66-70	216.799	1.233,07	1.241,87	1.363	679,60	537,67	21.803	683,33	602,08	9	787,66	783,30	239.974	1.179,96	19,02
71-75	186.414	1.057,01	951,01	852	760,06	658,33	16.850	642,28	559,57	7	671,40	783,30	204.123	1.021,52	16,18
76-80	187.336	955,22	775,65	878	705,41	645,43	14.977	604,71	523,37	3	783,30	783,30	203.194	928,30	16,11
81-85	143.772	861,39	653,38	928	681,77	608,40	10.346	594,42	496,16	2	783,30	783,30	155.048	842,50	12,29
86-90	71.845	807,34	602,08	596	675,79	616,16	5.199	584,91	486,84	2	783,30	783,30	77.642	791,44	6,15
91-95	18.766	813,88	602,08	265	635,55	598,47	1.793	557,59	486,84	0	0,00		20.824	789,55	1,65
>95	3.204	802,25	514,93	60	556,80	541,42	418	540,91	486,84	0	0,00		3.682	768,58	0,29
Απροσδιόριστη	573	864,55	750,50	1	608,55	608,55	2	393,42	393,42	0	0,00		576	862,47	0,05
<b>ΣΥΝΟΛΟ</b>	<b>1.089.789</b>	<b>1.124,01</b>	<b>1.049,71</b>	<b>28.614</b>	<b>459,12</b>	<b>391,55</b>	<b>142.321</b>	<b>659,29</b>	<b>564,44</b>	<b>827,00</b>	<b>780,12</b>	<b>783,30</b>	<b>1.261.551</b>	<b>1.056,28</b>	<b>100,00</b>

**Πίνακας 7:** Κατανομή Συνταξιούχων Ανδρών και μεικτού εισοδήματος από συντάξεις ανά Ηλικία και Κατηγορία Σύνταξης

Κατανομή Συνταξιούχων Γυναικών															
Ηλικία	Γήρατος			Θανάτου			Αναπηρίας			Λοιπές			Όλες οι Συντάξεις		
	Πλήθος	Μ.Ο. (€)	Διάμεσος (€)	Πλήθος	Μ.Ο. (€)	Διάμεσος (€)	Πλήθος	Μ.Ο. (€)	Διάμεσος (€)	Πλήθος	Μ.Ο. (€)	Διάμεσος (€)	Πλήθος	Μ.Ο. (€)	Ποσοστό (%) επί του συνόλου
<=25	0	0,00		13.898	332,50	290,98	1.103	737,10	783,30	153	786,63	783,30	15.154	366,54	1,08
26-50	8.103	1.089,76	1.084,22	27.991	407,87	375,45	10.674	618,31	505,32	310	780,22	783,30	47.078	575,40	3,37
51-55	39.343	995,59	991,76	17.065	561,19	533,41	6.423	605,24	491,24	63	779,57	783,30	62.894	837,64	4,50
56-60	79.796	1.075,79	1.042,98	24.946	625,24	566,04	9.010	586,59	486,84	49	781,37	783,30	113.801	938,17	8,15
61-65	106.162	1.094,02	1.012,90	30.887	643,58	573,07	10.699	551,20	486,29	44	777,96	783,30	147.792	960,49	10,58
66-70	154.369	857,15	676,77	38.351	704,50	591,37	12.087	525,41	484,65	45	778,95	783,30	204.852	808,98	14,66
71-75	146.960	736,55	581,40	39.318	703,68	580,06	11.014	502,28	478,62	20	783,30	783,30	197.312	716,93	14,12
76-80	162.351	681,62	558,10	56.705	690,34	559,23	11.397	479,43	418,75	16	788,20	783,30	230.469	673,77	16,50
81-85	133.173	627,22	471,00	61.421	671,55	540,54	8.250	479,62	376,70	4	783,30	783,30	202.848	634,64	14,52
86-90	73.040	600,50	398,90	45.247	665,39	530,35	5.192	488,63	360,00	3	783,30	783,30	123.482	619,58	8,84
91-95	21.512	596,87	376,70	16.805	662,23	530,34	2.338	479,17	360,00	0	0,00		40.655	617,12	2,91
>95	5.512	572,96	360,00	4.111	661,83	530,31	503	531,81	426,51	0	0,00		10.126	606,99	0,72
Απροσδιόριστη	453	678,45	622,39	51	592,21	539,35	3	966,54	554,96	0	0,00		507	671,48	0,04
<b>ΣΥΝΟΛΟ</b>	<b>930.774</b>	<b>800,31</b>	<b>621,06</b>	<b>376.796</b>	<b>637,36</b>	<b>540,85</b>	<b>88.693</b>	<b>537,97</b>	<b>468,30</b>	<b>707</b>	<b>781,71</b>	<b>783,30</b>	<b>1.396.970</b>	<b>739,69</b>	<b>100,00</b>

**Πίνακας 8:** Κατανομή Συνταξιούχων Γυναικών και μεικτού εισοδήματος από συντάξεις ανά ηλικία και κατηγορία σύνταξης

Στον Πίνακα 9 και το διάγραμμα 1 παρουσιάζονται αναλυτικά στοιχεία σχετικά με την κατανομή των συνταξιούχων και του εισοδήματός τους ανά ηλικία. Παρατηρείται, πως το 23,1% των συνταξιούχων είναι ηλικίας άνω των 81 ετών, το 31% κυμαίνεται μεταξύ 71 και 80 ετών, το 41% μεταξύ 51 έως 70 ετών ενώ μόλις το 1% είναι συνταξιούχοι ηλικίας μικρότερης των 25 ετών. Συνταξιούχοι ηλικίας μεταξύ 56-65 ετών λαμβάνουν τα υψηλότερα ποσά σύνταξης.

Ηλικία	Πλήθος Συνταξιούχων	Μηνιαίο Ποσό (€)	Μέσος Όρος (€)
<=25	30.464	11.192.917,07 €	367,41
26-50	82.604	58.670.885,25 €	710,27
51-55	99.970	97.178.672,16 €	972,08
56-60	200.275	223.966.777,48 €	1118,3
61-65	329.894	383.433.389,06 €	1162,29
66-70	444.826	448.882.734,07 €	1009,12
71-75	401.435	349.974.638,93 €	871,81
76-80	433.663	343.909.538,81 €	793,03
81-85	357.896	259.363.966,23 €	724,69
86-90	201.124	137.955.970,91 €	685,92
91-95	61.479	41.530.452,70 €	675,52
>95	13.808	8.976.307,99 €	650,08
Απροσδιόριστη	1.083	837.224,75 €	773,06
<b>ΣΥΝΟΛΟ</b>	<b>2.658.521</b>	<b>2.365.873.475,41 €</b>	<b>889,92</b>

**Πίνακας 9:** Πλήθος Συνταξιούχων και μέσο μηνιαίο εισόδημα ανά Ηλικία

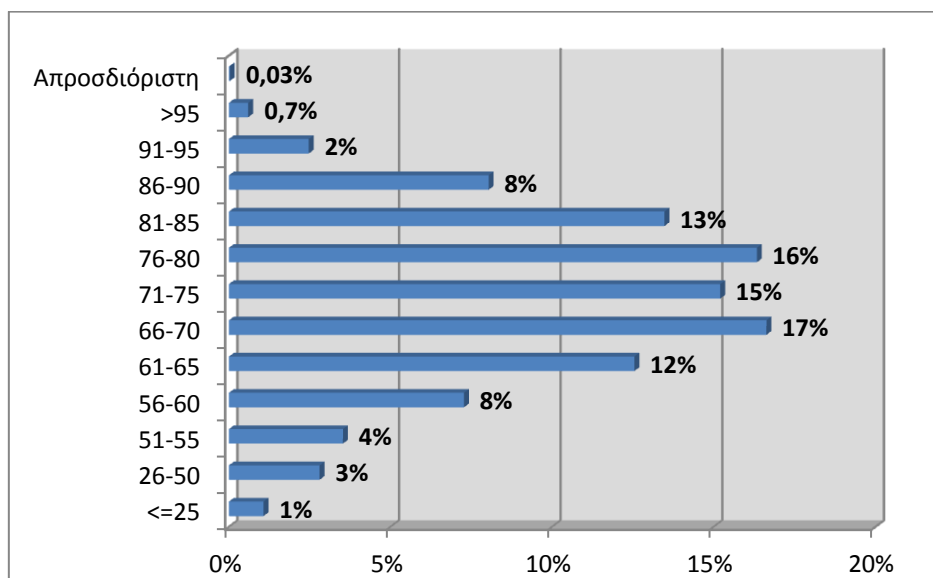

**Διάγραμμα 1 :** Ποσοστιαία Κατανομή Συνταξιούχων ανά Ηλικία

### 2.3 Ροές Συνταξιούχων ανά Φορέα Κοινωνικής Ασφάλισης

Στους πίνακες 10 και 11 αποτυπώνεται η μηνιαία εισροή νέων συνταξιούχων με οριστική απόφαση συνταξιοδότησης και με προσωρινή απόφαση συνταξιοδότησης αντίστοιχα και η δαπάνη για την καταβολή των αναδρομικών και του ποσού των συντάξεων ανά φορέα κοινωνικής ασφάλισης. Σύμφωνα με τα στοιχεία του Αυγούστου, το συνολικό πληρωτέο ποσό των καταβαλλόμενων αναδρομικών στους νέους συνταξιούχους με οριστική απόφαση συνταξιοδότησης ανήλθε σε **46.056.015,60€** και το συνολικό ποσό συντάξεων σε **7.268.804,33€** για την πληρωμή **14.702** συντάξεων. Αντίστοιχα, το συνολικό πληρωτέο στους νέους συνταξιούχους με προσωρινή απόφαση συνταξιοδότησης σε **6.320.607,36€** και στο συνολικό ποσό συντάξεων **1.256.385,69€** για την πληρωμή **2.159** προσωρινών συντάξεων. Αναλυτικά στοιχεία ανά ταμείο και κατηγορία σύνταξης παρουσιάζονται στους Πίνακες 10 και 11 που ακολουθούν.

Μήνας	Φορέας Κοινωνικής Ασφάλισης (Συντομογραφία)	Πλήθος Νέων Συνταξιούχων με Οριστική Απόφαση Συνταξιοδότησης				Σύνολο	Συνολικό Ποσό Καταβαλλόμενων Αναδρομικών (€)	Μ.Ο. Αναδρομικών (€)	Συνολικό Ποσό Καταβαλλόμενων Συντάξεων (€)	Μ.Ο. Σύνταξης (€)
		Γήρατος	Θανάτου	Αναπηρίας	Λοιπά					
ΑΥΓΟΥΣΤΟΣ 2015	ΙΚΑ	2.717	1.441	401		4.559	17.653.477,69	3.872,23	2.680.286,36	587,91
	ΣΥΓΧΩΝΕΥΘΕΝΤΑ ΙΚΑ	474	162	20	6	662	4.237.566,69	6.401,16	642.290,37	970,23
	ΔΗΜΟΣΙΟ	1.362	431	61		1.854	3.259.243,93	1.757,95	1.584.916,57	854,86
	ΟΑΕΕ	375	583	81		1039	7.191.762,33	6.921,81	642.312,83	618,2
	ΟΓΑ	1257	146	147		1550	2.723.248,02	1.756,93	621.055,33	400,68
	ΕΤΑΑ	248	153	11		412	3.478.713,35	8.443,48	322.253,14	782,17
	ΝΑΤ	78	119	2		199	474.647,14	2.385,16	131.017,75	658,38
	ΕΤΑΠ-ΜΜΕ	15	10	1		26	70.697,93	2.719,15	16.868,99	648,81
	ΤΡΑΠΕΖΑ ΤΗΣ ΕΛΛΑΔΟΣ		4			4	7.260,59	1.815,15	3.207,15	801,79
	ΕΤΕΑΕΠ	2.052	1.247	293		3.592	6.776.311,05	1.886,50	569.455,72	158,53
	ΜΕΡΙΣΜΑΤΑ	672	133			805	183.086,88	227,44	55.140,12	68,5
	<b>ΣΥΝΟΛΟ</b>	<b>9.250</b>	<b>4.429</b>	<b>1.017</b>	<b>6</b>	<b>14.702</b>	<b>46.056.015,60</b>		<b>7.268.804,33</b>	
ΙΟΥΛΙΟΣ 2015	ΙΚΑ	3.077	1.666	429		5.172	20.162.435,29	3.898,38	3.019.479,62	583,81
	ΣΥΓΧΩΝΕΥΘΕΝΤΑ ΙΚΑ	658	152	29	1	840	6.939.213,82	8.260,97	856.188,89	1019,27
	ΔΗΜΟΣΙΟ	1.531	453	33		2.017	3.800.487,27	1.884,23	1.707.535,60	846,57
	ΟΑΕΕ	313	405	66		784	5.897.326,19	7.522,10	498.089,97	635,32
	ΟΓΑ	235	120	219		574	2.759.757,98	4.807,94	197.828,48	344,65
	ΕΤΑΑ	278	116	23		417	3.546.157,00	8.503,97	372.114,35	892,36
	ΝΑΤ	83	112	6		201	529.090,12	2.632,29	139.932,69	696,18
	ΕΤΑΠ-ΜΜΕ	17	8	3		28	86.565,88	3.091,64	18.143,13	647,97
	ΤΡΑΠΕΖΑ ΤΗΣ ΕΛΛΑΔΟΣ	1	7			8	11.728,44	1.466,06	7.033,43	879,18
	ΜΤΣ-ΣΥ				2	2	8.637,02	4.318,51	1.087,52	543,76
	ΕΤΕΑΕΠ	2379	1.373	318		4.070	7.896.516,95	1.940,18	653.478,77	160,56



	ΜΕΡΙΣΜΑΤΑ	603	75	2		680	110.885,30	163	44.586,64	66
	<b>ΣΥΝΟΛΟ</b>	<b>9.175</b>	<b>4.487</b>	<b>1.128</b>	<b>3</b>	<b>14.793</b>	<b>51.748.801,26</b>		<b>7.515.499,09</b>	
<b>ΙΟΥΝΙΟΣ 2015</b>	ΙΚΑ	2.619	1.528	388		4.535	18.043.023,55	3.978,62	2.650.167,49	584,38
	ΣΥΓΧΩΝΕΥΘΕΝΤΑ ΙΚΑ	451	152	32	7	642	5.387.162,15	8.391,22	660.989,88	1.029,58
	ΔΗΜΟΣΙΟ	1.365	447	55		1.867	3.459.909,73	1.853,19	1.587.357,24	850,22
	ΟΑΕΕ	521	645	83		1.249	8.755.586,44	7.010,08	804.454,53	644,08
	ΟΓΑ	212	109	220		541	2.431.178,94	4.493,86	175.579,33	324,55
	ΕΤΑΑ	289	93	38		420	3.586.079,80	8.538,29	361.161,87	859,91
	ΝΑΤ	124	113	3		240	682.139,74	2.842,25	185.028,08	770,95
	ΕΤΑΠ-ΜΜΕ	31	10	6		47	194.994,20	4.148,81	28.593,10	608,36
	ΤΡΑΠΕΖΑ ΤΗΣ ΕΛΛΑΔΟΣ	1	3			4	10.921,91	2.730,48	4.202,31	1.050,58
	ΜΤΣ-ΣΥ	2				2	11.434,48	5.717,24	1.729,59	864,80
	ΕΤΕΑΕΠ	4291	1.754	283		6.328	18.642.210,63	2.945,99	1.070.328,08	169,14
	ΜΕΡΙΣΜΑΤΑ	260	145	1		406	202.305,20	498,29	24.634,09	60,68
		<b>ΣΥΝΟΛΟ</b>	<b>10.166</b>	<b>4.999</b>	<b>1.109</b>	<b>7</b>	<b>16.281</b>	<b>61.406.946,77</b>		<b>7.554.225,59</b>

**Πίνακας 10:** Κατανομή νέων Πληρωμών συνταξιούχων με οριστική απόφαση συνταξιοδότησης ανά Φορέα Κοινωνικής Ασφάλισης και κατηγορία σύνταξης και συνολικό ποσό καταβαλλόμενων αναδρομικών

Φορέας Κοινωνικής Ασφάλισης (Συντομογραφία)	Γήρατος	Θανάτου	Αναπηρίας	Λοιπά	Σύνολο	Συνολικό Ποσό Καταβαλλόμενων Αναδρομικών(€)	Μ.Ο. Αναδρομικών (€)	Συνολικό Ποσό Καταβαλλόμενων Συντάξεων(€)	Μ.Ο. Σύνταξης (€)
ΙΚΑ	1.168	53	224	20	1.465	3.414.109,79	2.330,45	727.751,91	496,76
ΣΥΓΧ/ΘΕΝΤΑ ΙΚΑ	6	4			10	60.885,14	6.088,51	8.545,30	854,53
ΟΑΕΕ	568	11	54		633	2.583.399,24	4.081,20	465.879,16	735,99
ΕΤΑΑ	51				51	262.213,19	5.141,44	54209,32	1.062,93
<b>ΣΥΝΟΛΟ</b>	<b>1.793</b>	<b>68</b>	<b>278</b>	<b>20</b>	<b>2.159</b>	<b>6.320.607,36</b>		<b>1.256.385,69</b>	

**Πίνακας 11:** Κατανομή νέων πληρωμών συνταξιούχων με προσωρινή απόφαση συνταξιοδότησης ανά Φορέα Κοινωνικής Ασφάλισης και κατηγορία σύνταξης και συνολικό ποσό καταβαλλόμενων αναδρομικών

Στον πίνακα 12 παρουσιάζονται αναλυτικά στοιχεία σχετικά με την κατανομή των συνταξιούχων ανά ηλικία, κατηγορία σύνταξης και φορέα ασφάλισης. Παρατηρείται πως για το μήνα Αύγουστο, ο μεγαλύτερος αριθμός νέων κύριων συντάξεων εντοπίζεται στο ΙΚΑ σε ποσοστό 51% και η πλειοψηφία αφορά σε συνταξιούχους ηλικίας 56-60 ετών και 61-65 ετών.

Φορέας Κοινωνικής Ασφάλισης	Ηλικία	Γήρατος	Θανάτου	Αναπηρίας	Χωρίς Ένδειξη Κατηγορίας	Σύνολο	Μ.Ο. Σύνταξης (€)
ΔΗΜΟΣΙΟ	<=25	0	60	0	0	60	342,01
	26-50	80	24	29	0	133	797,45
	51-55	384	14	10	0	408	866,21
	56-60	518	26	15	0	559	910,88
	61-65	287	42	4	0	333	916,75
	66-70	86	52	0	0	138	885,91
	71-75	5	61	1	0	67	733,52
	76-80	1	52	2	0	55	800,86
	81-85	1	61	0	0	62	736,68
	86-90	0	30	0	0	30	770,6
	91-95	0	9	0	0	9	691,35
	>95	0	0	0	0	0	0
	Χωρίς Ένδειξη	0	0	0	0	0	0
	<b>Σύνολο</b>	<b>1.362</b>	<b>431</b>	<b>61</b>	<b>0</b>	<b>1.854</b>	<b>854,86</b>
ΙΚΑ	<=25	1	139	13	0	153	229,76
	26-50	47	85	164	0	296	514,05
	51-55	537	68	76	0	681	659,92
	56-60	943	101	85	0	1.129	757,91
	61-65	760	144	29	0	933	642,1
	66-70	342	198	18	0	558	486,22
	71-75	55	176	3	0	234	399,46
	76-80	21	241	7	0	269	378,96
	81-85	4	183	2	0	189	405,61
	86-90	2	90	1	0	93	400,89
	91-95	0	11	0	0	11	392,95
	>95	0	3	0	0	3	399,33
	Χωρίς Ένδειξη	0	0	0	0	0	0
	<b>Σύνολο</b>	<b>2.712</b>	<b>1.439</b>	<b>398</b>	<b>0</b>	<b>4.549</b>	<b>588,63</b>
ΟΑΕΕ	<=25	0	3	0	0	3	153,88
	26-50	1	14	11	0	26	551,82
	51-55	3	24	20	0	47	693,14
	56-60	6	42	21	0	69	652,61
	61-65	205	57	20	0	282	787,53

Φορέας Κοινωνικής Ασφάλισης	Ηλικία	Γήρατος	Θανάτου	Αναπηρίας	Χωρίς Ένδειξη Κατηγορίας	Σύνολο	Μ.Ο. Σύνταξης (€)
	66-70	112	109	7	0	228	629,97
	71-75	34	95	0	0	129	518,55
	76-80	7	109	0	0	116	480,26
	81-85	3	83	0	0	86	440,79
	86-90	2	43	2	0	47	426,08
	91-95	0	3	0	0	3	482,66
	>95	1	0	0	0	1	756,57
	Χωρίς Ένδειξη	0	0	0	0	0	0
	<b>Σύνολο</b>	<b>374</b>	<b>582</b>	<b>81</b>	<b>0</b>	<b>1.037</b>	<b>618,01</b>
Ταμεία Συγγ/θέντα στο ΙΚΑ	<=25	0	10	0	1	11	512,15
	26-50	17	7	5	2	31	752,44
	51-55	110	8	4	0	122	930,46
	56-60	271	13	9	0	293	1098,21
	61-65	74	28	2	1	105	954,97
	66-70	1	22	0	0	23	799,42
	71-75	0	18	0	0	18	761,07
	76-80	0	18	0	0	18	771,62
	81-85	1	25	0	2	28	797,61
	86-90	0	10	0	0	10	790,81
	91-95	0	0	0	0	0	0
	>95	0	0	0	0	0	0
	Χωρίς Ένδειξη	0	1	0	0	1	827,26
	<b>Σύνολο</b>	<b>474</b>	<b>160</b>	<b>20</b>	<b>6</b>	<b>660</b>	<b>972,07</b>
ΤΡΑΠΕΖΑ ΤΗΣ ΕΛΛΑΔΟΣ	<=25	0	0	0	0	0	0
	26-50	0	0	0	0	0	0
	51-55	0	0	0	0	0	0
	56-60	0	1	0	0	1	1011,85
	61-65	0	0	0	0	0	0
	66-70	0	0	0	0	0	0
	71-75	0	2	0	0	2	910,4
	76-80	0	1	0	0	1	374,51
	81-85	0	0	0	0	0	0
	86-90	0	0	0	0	0	0
	91-95	0	0	0	0	0	0
	>95	0	0	0	0	0	0
	Χωρίς Ένδειξη	0	0	0	0	0	0
	<b>Σύνολο</b>	<b>0</b>	<b>4</b>	<b>0</b>	<b>0</b>	<b>4</b>	<b>801,79</b>
ΕΤΑΑ	<=25	0	32	0	0	32	210,66

Φορέας Κοινωνικής Ασφάλισης	Ηλικία	Γήρατος	Θανάτου	Αναπηρίας	Χωρίς Ένδειξη Κατηγορίας	Σύνολο	Μ.Ο. Σύνταξης (€)
	26-50	1	9	5	0	15	493,84
	51-55	19	10	3	0	32	571,62
	56-60	23	17	1	0	41	779,5
	61-65	130	12	1	0	143	970,27
	66-70	49	21	0	0	70	815,29
	71-75	15	16	0	0	31	851,01
	76-80	8	17	1	0	26	751,93
	81-85	3	15	0	0	18	727,5
	86-90	0	3	0	0	3	846,01
	91-95	0	1	0	0	1	469,02
	>95	0	0	0	0	0	0
	Χωρίς Ένδειξη	0	0	0	0	0	0
	<b>Σύνολο</b>	<b>248</b>	<b>153</b>	<b>11</b>	<b>0</b>	<b>412</b>	<b>782,17</b>
ΕΤΑΠ-ΜΜΕ	<=25	0	2	0	0	2	397,05
	26-50	2	1	0	0	3	562,51
	51-55	5	1	1	0	7	579,58
	56-60	6	1	0	0	7	800,23
	61-65	2	1	0	0	3	410,6
	66-70	0	0	0	0	0	0
	71-75	0	0	0	0	0	0
	76-80	0	2	0	0	2	877,84
	81-85	0	2	0	0	2	870,61
	86-90	0	0	0	0	0	0
	91-95	0	0	0	0	0	0
	>95	0	0	0	0	0	0
	Χωρίς Ένδειξη	0	0	0	0	0	0
<b>Σύνολο</b>	<b>15</b>	<b>10</b>	<b>1</b>	<b>0</b>	<b>26</b>	<b>648,81</b>	
ΟΓΑ	<=25	0	27	12	0	39	439,68
	26-50	0	14	46	0	60	316,8
	51-55	2	30	10	0	42	225,89
	56-60	5	18	32	0	55	318,12
	61-65	6	44	36	0	86	246,3
	66-70	1.185	10	11	0	1.206	434,88
	71-75	36	2	0	0	38	187,92
	76-80	13	1	0	0	14	178,17
	81-85	6	0	0	0	6	208,85
	86-90	2	0	0	0	2	345,6
	91-95	0	0	0	0	0	0
	>95	0	0	0	0	0	0

Φορέας Κοινωνικής Ασφάλισης	Ηλικία	Γήρατος	Θανάτου	Αναπηρίας	Χωρίς Ένδειξη Κατηγορίας	Σύνολο	Μ.Ο. Σύνταξης (€)
	Χωρίς Ένδειξη	0	0	0	0	0	0
	<b>Σύνολο</b>	1.255	146	147	0	1.548	400,75
<b>ΕΤΕΑΕΠ</b>	<=25	0	126	0	0	126	53,37
	26-50	32	84	122	0	238	122,62
	51-55	390	65	59	0	514	175,46
	56-60	791	93	77	0	961	182,07
	61-65	557	121	21	0	699	178,23
	66-70	173	162	7	0	342	156,04
	71-75	35	139	2	0	176	133,68
	76-80	6	184	0	0	190	116,4
	81-85	1	142	0	0	143	122,36
	86-90	1	62	0	0	63	105,26
	91-95	0	6	0	0	6	92,8
	>95	0	2	0	0	2	90,46
	Χωρίς Ένδειξη	0	0	0	0	0	0
	<b>Σύνολο</b>	1.986	1.186	288	0	3.460	158,82
<b>ΚΛΗΡΟΔΟΤΗΜΑΤΑ</b>	<=25	0	0	0	0	0	0
	26-50	0	0	0	0	0	0
	51-55	0	0	0	0	0	0
	56-60	0	0	0	0	0	0
	61-65	0	0	0	0	0	0
	66-70	0	0	0	0	0	0
	71-75	0	0	0	0	0	0
	76-80	0	0	0	0	0	0
	81-85	0	0	0	0	0	0
	86-90	0	0	0	0	0	0
	91-95	0	0	0	0	0	0
	>95	0	0	0	0	0	0
	Χωρίς Ένδειξη	0	0	0	0	0	0
	<b>Σύνολο</b>	0	0	0	0	0	0
<b>NAT</b>	<=25	0	10	0	0	10	287,5
	26-50	1	6	1	0	8	578,61
	51-55	26	4	1	0	31	827,55
	56-60	27	14	0	0	41	731,6
	61-65	13	8	0	0	21	624,81
	66-70	11	21	0	0	32	501,24
	71-75	0	19	0	0	19	772,98
	76-80	0	14	0	0	14	584,7

Φορέας Κοινωνικής Ασφάλισης	Ηλικία	Γήρατος	Θανάτου	Αναπηρίας	Χωρίς Ένδειξη Κατηγορίας	Σύνολο	Μ.Ο. Σύνταξης (€)
	81-85	0	15	0	0	15	760,93
	86-90	0	5	0	0	5	543,56
	91-95	0	2	0	0	2	548,68
	>95	0	0	0	0	0	0
	Χωρίς Ένδειξη	0	0	0	0	0	0
	<b>Σύνολο</b>	<b>78</b>	<b>118</b>	<b>2</b>	<b>0</b>	<b>198</b>	<b>658,67</b>
	<b>ΓΕΝΙΚΟ ΣΥΝΟΛΟ</b>	<b>8.504</b>	<b>4.229</b>	<b>1.009</b>	<b>6</b>	<b>13.748</b>	

**Πίνακας 12:** Κατανομή νέων συνταξιούχων ανά ηλικία, κατηγορία σύνταξης & Φορέα Κοινωνικής Ασφάλισης

Στον Πίνακα 13 που ακολουθεί παρουσιάζονται αναλυτικά στοιχεία για το πλήθος των αναστολών συντάξεων και το ποσό αναστολής λόγω ληξιαρχικών μεταβολών (θάνατος, γάμος) ανά ταμείο. Το μήνα Αύγουστο διακόπηκαν **8.196** συντάξεις συνολικού ποσού **3.753.360,43€** από τις οποίες **1.923** ήταν επικουρικές (ΕΤΕΑΕΠ).

Φορέας	Γήρατος	Θανάτου	Αναπηρίας	Χωρίς Ένδειξη	Πλήθος	Πληρωτέο Τελικό(€)
ΙΚΑ	1.023	626	257		1.906	1.171.952,47
ΣΥΓΧΩΝΕΥΘΕΝΤΑ ΙΚΑ	87	43	12	2	144	138.076,97
ΔΗΜΟΣΙΟ	381	318	92		791	588.039,80
ΟΑΕΕ	404	252	94	5	755	523.109,06
ΟΓΑ	1.440	2	300		1.742	714.912,76
ΕΤΑΑ	74	48	7		129	113.950,89
ΝΑΤ	85	51	8		144	112.711,48
ΕΤΑΠ-ΜΜΕ	4	4			8	7.322,03
ΤΡΑΠΕΖΑ ΤΗΣ ΕΛΛΑΔΟΣ	2	4			6	4.319,11
ΕΤΕΑΕΠ	1.251	500	172		1.923	304.811,51
ΠΡΟΣΥΝΤΑΞΙΟΔΟΤΙΚΑ	1				1	292,21
ΜΕΡΙΣΜΑΤΑ	408	239			647	73.862,14
<b>ΣΥΝΟΛΟ</b>	<b>5.160</b>	<b>2.087</b>	<b>942</b>	<b>7</b>	<b>8.196</b>	<b>3.753.360,43</b>

**Πίνακας 13:** Κατανομή πλήθους Αναστολών Συντάξεων λόγω ληξιαρχικών μεταβολών και ποσού ανά ταμείο

## 2.4 Ανάλυση Συντάξεων ανά Κατηγορία και κλίμακα ποσού

Τον Αύγουστο του 2015 πληρώθηκαν συνολικά **4.548.076** συντάξεις, από τις οποίες οι **2.905.137** ήταν κύριες, **1.222.339** επικουρικές και **420.600** μερίσματα. Η μηνιαία δαπάνη που κατέβαλλαν τα ταμεία ανήλθε σε **2.365.873.475,41 €** και περιλαμβάνει τις κρατήσεις φόρου, τις κρατήσεις υπέρ υγείας και ΑΚΑΓΕ ενώ δεν περιλαμβάνει την παροχή ΕΚΑΣ.

Κατηγορία Σύνταξης	Πλήθος	Μηνιαίο Ποσό	Μέση Σύνταξη	Διάμεσος
<b>A. Κύρια</b>	<b>2.905.137</b>	<b>2.076.726.940,45 €</b>	<b>714,85</b>	
Γήρατος	2.008.867	1.613.784.898,26 €	803,33 €	634,00 €
Θανάτου	592.918	298.975.379,69 €	504,24 €	438,16 €
Αναπηρική	268.805	150.085.956,28 €	558,35 €	486,84 €
Ανασφάλιστων Υπερηλικών ΟΓΑ	31.006	11.142.471,99 €	359,37 €	360,00 €
Χωρίς Ένδειξη Κατηγορίας	3.541	2.738.234,23 €	773,29 €	783,30 €
<b>B. Επικουρική</b>	<b>1.222.339</b>	<b>232.411.643,63 €</b>	<b>190,14 €</b>	
Γήρατος	885.051	188.394.999,24 €	212,86 €	194,63 €
Θανάτου	261.848	32.542.029,10 €	124,28 €	114,58 €
Αναπηρική	75.440	11.474.615,29 €	152,10 €	142,81 €
<b>Γ. Μερίσματα</b>	<b>420.600</b>	<b>56.734.891,33 €</b>	<b>134,89 €</b>	
Γήρατος	333.139	49.863.532,24 €	149,68 €	145,78 €
Θανάτου	87.409	6.861.107,86 €	78,49 €	73,60 €
Αναπηρική	52	10.251,23 €	197,14 €	233,29 €
<b>ΣΥΝΟΛΟ</b>	<b>4.548.076</b>	<b>2.365.873.475,41 €</b>		

**Πίνακας 14:** Πλήθος Συντάξεων ανά κατηγορία σύνταξης & μηνιαία δαπάνη προ φόρου, μη συμπεριλαμβανομένης της παροχής ΕΚΑΣ, συμπεριλαμβανομένης της κράτησης υπέρ υγείας.

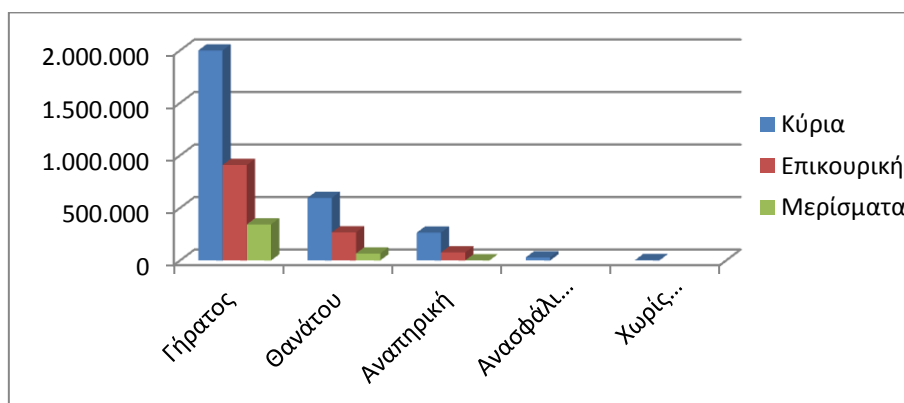

**Διάγραμμα 2:** Κατανομή Συντάξεων ανά Κατηγορία Σύνταξης

Στον Πίνακα 15 παρουσιάζονται τα δεδομένα των συντάξεων (κύριων, επικουρικών και μερισμάτων) σε κλίμακες ανά κατηγορία σύνταξης και εύρος ποσού. Επισημαίνεται, ότι η εν λόγω ανάλυση αφορά σε συντάξεις και όχι εισόδημα συνταξιούχου. Στην κατηγορία «γήρατος» έχουν συμπεριληφθεί και οι συντάξεις ανασφάλιστων υπερηλικών του ΟΓΑ. Τα ποσά σε κάθε περίπτωση περιλαμβάνουν τις κρατήσεις φόρου, τις κρατήσεις υπέρ υγείας και ΑΚΑΓΕ ενώ δεν περιλαμβάνουν την παροχή ΕΚΑΣ. Ο νέος τρόπος απεικόνισης περιλαμβάνει το σύνολο της δημοσιονομικής δαπάνης για τις συντάξεις με αποτέλεσμα

να εμφανίζονται διαφοροποιημένα τα ποσά σε σχέση με τον προηγούμενο τρόπο απεικόνισης (δεν περιελάμβαναν τις κρατήσεις υπέρ υγείας και ΑΚΑΓΕ).

Εύρος Ποσού	Γήρατος		Θανάτου		Αναπηρικές		Λοιπές	
	Πλήθος	Μ.Ο.(€)	Πλήθος	Μ.Ο.(€)	Πλήθος	Μ.Ο.(€)	Πλήθος	Μ.Ο.(€)
<b>Α. Κύριες</b>								
0,01-500	677.966	375,28	389.961	337,11	155.802	382,85	113	390,91
500,01-1.000	704.342	677,80	160.395	718,85	86.700	671,86	3.427	785,78
1.000,01-1.500	498.710	1.229,17	39.319	1.178,98	22.633	1.136,12	1	1.187,00
1.500,01-2.000	134.203	1.678,73	2.608	1.602,76	3.191	1.680,73	0	0,00
2.000,01-2.500	22.366	2.110,24	263	2.246,09	385	2.154,01	0	0,00
Άνω των 2.500,01	2.286	3.329,30	372	2.925,46	94	2.979,96	0	0,00
<b>ΣΥΝΟΛΟ</b>	<b>2.039.873</b>		<b>592.918</b>		<b>268.805</b>		<b>3.541</b>	
<b>Β. Επικουρικές</b>								
0,01-100	42.920	76,85	110.935	74,95	14.778	73,37	0	0,00
100,01-200	427.040	161,78	131.118	145,81	47.543	145,97	0	0,00
200,01-300	305.788	234,43	16.326	228,21	10.835	232,69	0	0,00
300,01-400	72.224	339,60	2.300	334,44	1.437	338,37	0	0,00
400,01-500	21.027	432,10	672	439,71	482	440,35	0	0,00
500,01-1.000	15.284	638,64	484	622,74	354	617,12	0	0,00
1.000,01-1.500	685	1.177,19	9	1.092,24	11	1.128,97	0	0,00
1.500,01-2.000	78	1.680,43	3	1.805,87	0	0,00	0	0,00
2.000,01-2.500	3	2.077,43	1	2.137,11	0	0,00	0	0,00
Άνω των 2.500,01	2	3.152,48	0	0,00	0	0,00	0	0,00
<b>ΣΥΝΟΛΟ</b>	<b>885.051</b>		<b>261.848</b>		<b>75.440</b>		<b>0</b>	
<b>Γ. Μερίσματα</b>								
0,01-100	62.143	79,62	68.794	61,81	14	54,19	0	0,00
100,01-200	228.968	148,97	16.986	129,21	7	169,39	0	0,00
200,01-300	34.870	235,54	1.454	245,72	20	247,11	0	0,00
300,01-400	5.617	336,27	169	318,76	11	305,89	0	0,00
400,01-500	1.334	441,84	1	443,45	0	0,00	0	0,00
500,01-1.000	203	550,66	5	567,86	0	0,00	0	0,00
1.000,01-1.500	4	1.055,10	0	0,00	0	0,00	0	0,00
1.500,01-2.000	0	0,00	0	0,00	0	0,00	0	0,00
2.000,01-2.500	0	0,00	0	0,00	0	0,00	0	0,00
Άνω των 2.500,01	0	0,00	0	0,00	0	0,00	0	0,00
<b>ΣΥΝΟΛΟ</b>	<b>333.139</b>		<b>87.409</b>		<b>52</b>		<b>0</b>	

**Πίνακας 15:** Κατανομή Συντάξεων ανά εύρος καταβαλλόμενου ποσού. Περιλαμβάνουν τις κρατήσεις φόρου, τις κρατήσεις υπέρ υγείας και ΑΚΑΓΕ ενώ δεν περιλαμβάνουν την παροχή ΕΚΑΣ.



## 2.5 Γεωγραφική κατανομή συντάξεων

Όπως προκύπτει από την επεξεργασία του πεδίου του ταχυδρομικού κώδικα των δικαιούχων στα αρχεία των συντάξεων, ο μεγαλύτερος αριθμός συντάξεων καταβάλλεται στην Αττική (1.759.286) και την Κεντρική Μακεδονία (749.720). Ακολουθεί η Θεσσαλία με 314.324 συντάξεις και η Δυτική Ελλάδα με 265.367. Στον πίνακα 16 αποτυπώνεται η γεωγραφική κατανομή των συντάξεων ανά περιφέρεια και κατηγορία σύνταξης.

Περιφέρεια	Σύνολο Συντάξεων	Γήρατος	Θανάτου	Αναπηρίας	Άλλη/Χωρίς Ένδειξη
Ανατολικής Μακεδονίας Θράκης	241.471	175.558	40.211	25.537	165
Κεντρικής Μακεδονίας	749.720	541.137	148.902	59.095	586
Ηπείρου	152.160	111.736	25.376	14.918	130
Δυτικής Μακεδονίας	113.682	82.660	20.944	10.015	63
Θεσσαλίας	314.324	225.862	56.891	31.316	255
Ιονίων Νήσων	80.386	58.313	14.946	7.068	59
Στερεάς Ελλάδας	225.983	160.782	46.527	18.551	123
Αττικής	1.759.286	1.241.376	420.714	95.794	1.402
Δυτικής Ελλάδας	265.367	191.456	49.769	23.875	267
Πελοποννήσου	227.356	169.231	38.830	19.119	176
Κρήτης	228.060	162.488	41.504	23.907	161
Νοτίου Αιγαίου	99.581	72.429	19.585	7.475	92
Βορείου Αιγαίου	80.399	57.482	15.679	7.188	50
Χωρίς Τιμές	10.301	7.553	2.297	439	12
<b>ΣΥΝΟΛΟ</b>	<b>4.548.076</b>	<b>3.258.063</b>	<b>942.175</b>	<b>344.297</b>	<b>3.541</b>

**Πίνακας 16** Γεωγραφική Κατανομή Συντάξεων

Για 10.301 εγγραφές δεν υπήρχε ένδειξη ΤΚ και για το λόγο αυτό δεν περιλαμβάνονται στον πίνακα 16. Στο χάρτη που ακολουθεί αποτυπώνεται ο αριθμός των συντάξεων που καταβάλλεται στις 13 περιφέρειες της χώρας.



**Χάρτης 1:** Καταβολή Συντάξεων ανά Περιφέρεια

Στον Πίνακα 17 αποτυπώνονται τα ποσά σύνταξης που αντιστοιχούν σε κάθε Περιφέρεια σε σχέση με το αντίστοιχο ΑΕΠ για το έτος 2013 (προσωρινά στοιχεία ΕΛΣΤΑΤ). Σύμφωνα με τα δεδομένα του Πίνακα 17, στην Περιφέρεια Ηπείρου παρατηρείται η μεγαλύτερη τιμή (22,2%) του λόγου ποσού σύνταξης προς ΑΕΠ και ακολουθεί η Περιφέρεια Θεσσαλίας με τιμή 20,2%. Στην τελευταία θέση βρίσκεται η Περιφέρεια Νοτίου Αιγαίου με τιμή 10,3%.

Περιφέρεια	Μηναίο Ποσό Συντάξεων (ευρώ)	ΑΕΠ έτος 2013 (εκ.ευρώ)	% ΑΕΠ
Ανατ. Μακεδονίας - Θράκης	113.565.602,09 €	7.013,00	19,5%
Κεντρικής Μακεδονίας	375.219.777,82 €	24.453,00	18,5%
Δυτικής Μακεδονίας	59.710.243,11 €	4.383,00	16,4%
Θεσσαλίας	156.018.386,50 €	9.284,00	20,2%
Ηπείρου	72.984.187,74 €	3.965,00	22,2%
Ιονίων Νήσων	38.911.028,51 €	3.054,00	15,3%
Δυτικής Ελλάδας	132.187.348,30 €	8.318,00	19,1%
Στερεάς Ελλάδας	113.826.101,83 €	8.315,00	16,5%
Πελοποννήσου	114.639.676,67 €	7.910,00	17,4%
Αττικής	977.182.124,35 €	86.468,00	13,6%
Βορείου Αιγαίου	40.835.699,17 €	2.654,00	18,5%
Νοτίου Αιγαίου	49.805.870,79 €	5.832,00	10,3%
Κρήτης	115.005.821,47 €	8.831,00	15,7%

**Πίνακας 17:** Ποσά Συντάξεων ανά Περιφέρεια ως Ποσοστό του ΑΕΠ

## ΠΑΡΑΡΤΗΜΑ - ΠΙΝΑΚΕΣ

## Α. Κατανομή Συντάξεων ανά ταμείο και κατηγορία

Συντομογραφία	Γήρατος	Αναπηρίας	Θανάτου	Άλλη κατηγορία	Χωρίς ένδειξη	Σύνολο	Συνολικό Ποσό δαπάνης (Συμπεριλαμβανομένου Κρατήσεων υπέρ ΑΚΑΓΕ και υπέρ Υγείας)	Κρατήσεις υπέρ ΑΚΑΓΕ	Κρατήσεις υπέρ Υγείας
ΔΗΜΟΣΙΟ	345.773	16.365	112.033	0	0	474.171	504.844.505,67 €	16.557.957,99 €	22.129.911,70 €
ΙΚΑ	613.800	97.841	240.763	0	0	952.404	584.317.834,61 €	6.937.397,21 €	23.237.715,79 €
ΟΑΕΕ-ΤΣΑ	25.604	3.768	21.234	0	0	50.606	23.492.740,81 €	22.217,29 €	904.308,44 €
ΤΣΕΑΠΓΣΟ	10.046	816	2.420	0	0	13.282	10.832.843,92 €	38.408,16 €	444.317,79 €
ΤΣΠΗΣΑΠ	1.305	162	647	0	0	2.114	2.870.628,77 €	245.365,11 €	101.509,19 €
ΤΑΠΑΕ	1.397	55	165	0	0	1.617	2.076.266,06 €	123.923,43 €	91.747,26 €
ΤΣΠΕΤΕ	12.205	342	2.526	0	0	15.073	17.171.013,30 €	782.417,94 €	996.370,66 €
ΤΣΠΤΕ	3.475	157	1.253	0	0	4.885	6.110.772,99 €	437.546,71 €	343.468,65 €
ΤΣΠΠΑΤΕ	5.799	166	1.978	57	0	8.000	9.198.552,56 €	511.159,48 €	423.390,69 €
ΤΑΠΙΛΤ	2.279	120	464	0	0	2.863	3.269.466,79 €	124.316,41 €	139.717,86 €
ΤΑΠΕΤΒΑ	648	2	156	5	0	811	985.504,25 €	66.367,90 €	39.355,02 €
ΤΑΠΟΤΕ	45.416	1.415	10.103	387	0	57.321	75.171.780,10 €	5.089.830,27 €	3.333.272,19 €
ΟΑΕΕ-ΤΕΒΕ	155.134	25.018	81.811	2.464	0	264.427	205.381.798,80 €	3.154.347,78 €	8.433.648,38 €
ΟΑΕΕ-ΤΑΕ	28.089	2.896	15.901	398	0	47.284	31.014.956,03 €	116.548,33 €	1.194.498,68 €
ΤΑΝΠΤ-ΟΑΕΕ	1.419	68	587	8	0	2.082	1.401.197,08 €	30.334,42 €	46.417,17 €
ΕΤΑΑ-ΤΑΝ	14.737	729	6.797	0	0	22.263	15.262.590,90 €	473.231,58 €	482.169,62 €
ΕΤΑΑ-ΤΣΑΥ	15.549	485	8.324	0	0	24.358	26.995.295,89 €	2.526.923,56 €	777.399,75 €
ΕΤΑΑ-ΤΣΜΕΔΕ	18.945	1.169	6.712	0	0	26.826	32.644.192,37 €	2.542.624,07 €	582.209,16 €

Συντομογραφία	Γήρατος	Αναπηρίας	Θανάτου	Άλλη κατηγορία	Χωρίς ένδειξη	Σύνολο	Συνολικό Ποσό δαπάνης (Συμπεριλαμβανομένου Κρατήσεων υπέρ ΑΚΑΓΕ και υπέρ Υγείας)	Κρατήσεις υπέρ ΑΚΑΓΕ	Κρατήσεις υπέρ Υγείας
ΤΣΠΕΑΘ	2.547	225	680	0	0	3.452	4.089.840,05 €	243.103,94 €	21.469,53 €
ΤΑΙΣΥΤ	505	63	187	0	0	755	634.668,38 €	15.589,11 €	25.163,76 €
ΤΣΕΥΠΑ	661	34	352	0	0	1.047	1.113.203,66 €	32.935,66 €	48.112,51 €
ΤΣΕΥΠΘ	54	7	34	0	0	95	105.182,87 €	4.635,93 €	4.761,55 €
ΤΑΤΤΑΘ	1.025	47	334	0	0	1.406	1.607.926,58 €	73.270,10 €	71.638,34 €
ΤΑΠ-ΔΕΗ	27.413	950	8.876	0	0	37.239	56.484.726,83 €	5.366.191,84 €	3.396.836,92 €
ΟΓΑ	565.314	101.989	0	0	0	667.303	293.081.175,26 €	9.451,35 €	11.377.281,50 €
ΤΑΦΕΕΤ	40	6	39	0	0	85	70.700,57 €	784,72 €	2.717,14 €
ΤΑΑΞΤ	42	0	11	0	0	53	62.094,42 €	2.808,30 €	2.571,27 €
ΕΤΕΑΕΠ-ΤΑΔΚΥ(Κ)	22	0	5	0	0	27	26.079,21 €	616,84 €	1.119,36 €
ΖΑΠΠΕΙΟ	3	0	0	2	0	5	4.909,30 €	201,00 €	195,20 €
ΟΠΣ-ΙΚΑ	90.027	9.890	33.544	218	0	133.679	92.114.186,97 €	1.385.229,76 €	3.844.110,95 €
ΟΓΑ(ΕΠΙΖΩΝΤΩΝ)	0	0	12.020	0	0	12.020	2.242.955,16 €	0,00 €	89.740,10 €
ΟΓΑ ΥΠΑΛΛΗΛΩΝ	523	6	65	0	0	594	796.860,97 €	50.561,54 €	36.647,28 €
ΕΤΕΑΕΠ-ΤΕΑΥΝΤΠ	4.017	344	1.054	0	0	5.415	2.182.763,15 €	227.797,05 €	0,00 €
ΕΤΕΑΕΠ-ΤΕΑΥΕΚ	19.527	2.719	7.046	0	0	29.292	7.055.464,36 €	284.617,04 €	0,00 €
ΕΤΕΑΕΠ-ΤΕΑΠΟΖΟ	2.929	376	1.079	0	0	4.384	868.035,94 €	10.153,71 €	0,00 €
ΕΤΕΑΕΠ-ΤΕΑΧ	1.871	45	668	0	0	2.584	465.526,97 €	8.355,08 €	0,00 €
ΕΤΕΑΕΠ-ΤΕΑΠΟΚΑ	22.695	301	4.469	0	0	27.465	6.836.889,24 €	342.537,99 €	0,00 €
ΕΤΕΑΕΠ-ΤΑΔΚΥ	23.173	318	5.854	0	0	29.345	6.889.500,76 €	269.927,18 €	0,00 €
ΕΤΕΑΕΠ-ΤΕΑΠΠΕΡΤ	3.901	55	689	0	0	4.645	1.596.029,99 €	150.866,09 €	0,00 €
ΕΤΕΑΕΠ-ΤΕΑΑ	2.520	496	888	0	0	3.904	460.391,48 €	388,52 €	0,00 €

Συντομογραφία	Γήρατος	Αναπηρίας	Θανάτου	Άλλη κατηγορία	Χωρίς ένδειξη	Σύνολο	Συνολικό Ποσό δαπάνης (Συμπεριλαμβανομένου Κρατήσεων υπέρ ΑΚΑΓΕ και υπέρ Υγείας)	Κρατήσεις υπέρ ΑΚΑΓΕ	Κρατήσεις υπέρ Υγείας
ΕΤΕΑΕΠ-ΤΑΣ	1.025	0	593	0	0	1.618	680.787,91 €	45.164,00 €	0,00 €
ΕΤΕΑ-ΤΕΑΔΥ-Κ.Υ	166.453	1.611	25.791	0	0	193.855	34.795.359,74 €	400.478,67 €	0,00 €
ΕΤΕΑΕΠ-ΤΕΑΥΑΠ	12.660	0	2.967	0	0	15.627	1.071.249,84 €	0,00 €	0,00 €
ΕΤΕΑΕΠ-ΤΕΑΥΠΣ	5.730	72	982	0	0	6.784	657.600,21 €	80,25 €	0,00 €
ΕΤΕΑΕΠ-ΤΕΑΕΧ	27.460	981	8.448	0	0	36.889	3.702.975,03 €	0,00 €	0,00 €
ΕΤΕΑΕΠ-ΤΕΑΕΙΓΕ	1.323	22	209	0	0	1.554	369.641,52 €	19.967,43 €	0,00 €
Τ.Ε.Α.ΠΕΤ	6.591	25	79	0	0	6.695	5.100.581,86 €	399.753,98 €	195.606,86 €
ΕΤΑΤ-ΤΑΠΤΠ	3.072	0	0	0	0	3.072	2.053.464,27 €	128.696,67 €	99.212,50 €
ΕΤΕΑΕΠ-ΕΛΕΜ	4.747	118	1.067	0	0	5.932	2.689.197,22 €	398.263,19 €	0,00 €
ΕΤΕΑΕΠ-ΤΕΑΔ	7.104	425	3.604	0	0	11.133	3.403.643,09 €	139.636,29 €	0,00 €
ΕΤΕΑΕΠ-ΕΤΕΑΜ	424.863	58.696	148.312	0	0	631.871	107.380.052,85 €	3.302.078,21 €	16.652,06 €
ΕΤΕΑΕΠ-ΚΕΑΝ	34.528	204	5.630	0	0	40.362	12.210.406,80 €	566.600,22 €	0,00 €
ΕΤΕΑΕΠ-ΤΕΑΠΙΕΝ	495	0	49	0	0	544	113.924,24 €	1.338,40 €	0,00 €
ΕΤΕΑΕΠ-ΤΕΑΤΤΑΘ	797	33	203	0	0	1.033	215.868,58 €	3.011,88 €	0,00 €
ΤΑΙΗΕΑΘ	17	0	8	0	0	25	61.606,13 €	10.827,04 €	2.143,99 €
ΕΤΑΤ-ΛΑΚ	444	6	19	0	0	469	248.183,67 €	468,47 €	9.428,65 €
ΕΤΕΑ-ΤΕΑΠ ΕΤΒΑ	606	3	147	0	0	756	302.753,71 €	41.505,22 €	0,00 €
ΕΤΕΑΕΠ-ΤΣΕΑΠΣΓΟ	6.719	644	1.907	0	0	9.270	1.683.542,34 €	48.300,16 €	0,00 €
ΕΤΕΑΕΠ-ΤΕΑΠΕΤΕ	5.233	90	720	0	0	6.043	3.607.763,80 €	457.288,97 €	261.926,26 €
ΕΤΕΑΕΠ-ΤΕΑΠ ΔΕΗ	24.481	807	7.621	0	0	32.909	8.928.076,77 €	910.649,05 €	0,00 €
ΕΤΕΑΕΠ-ΤΕΑΠ ΟΤΕ	22.826	434	3.193	0	0	26.453	5.636.719,58 €	401.925,81 €	0,00 €
ΕΤΕΑ-ΤΕΑΠ ΕΛΤΑ	6.845	249	2.352	0	0	9.446	1.272.944,53 €	10.821,77 €	0,00 €

Συντομογραφία	Γήρατος	Αναπηρίας	Θανάτου	Άλλη κατηγορία	Χωρίς ένδειξη	Σύνολο	Συνολικό Ποσό δαπάνης (Συμπεριλαμβανομένου Κρατήσεων υπέρ ΑΚΑΓΕ και υπέρ Υγείας)	Κρατήσεις υπέρ ΑΚΑΓΕ	Κρατήσεις υπέρ Υγείας
ΕΤΕΑΕΠ-ΤΕΑΙΣΥΤ	462	52	203	0	0	717	158.959,36 €	4.483,35 €	0,00 €
ΕΤΕΑΕΠ-ΤΑΠΤΠ	1.270	6	303	0	0	1.579	747.606,64 €	103.811,88 €	14,00 €
ΕΤΕΑ-ΕΤΕΑΜ-ΟΠΣ	43.641	6.136	25.299	0	0	75.076	13.471.016,80 €	541.229,98 €	5.530,29 €
ΕΤΕΑ-ΤΣΜΕΔΕ(Ε)	108	115	228	0	0	451	30.780,02 €	212,12 €	0,00 €
ΠΛΟΗΓΗΣΗ	15	1	4	0	0	20	8.230,15 €	579,15 €	0,00 €
ΟΠΑΔ-ΤΥΔΚΥ	69	4	6	2	0	81	77.608,51 €	1.462,94 €	3.474,29 €
ΕΤΕΑΕΠ-ΤΕΑΠΥΚ	636	56	171	0	0	863	385.302,09 €	33.274,98 €	0,00 €
ΤΠΔΥ	6	0	0	0	0	6	6.675,34 €	49,46 €	347,86 €
ΝΑΤ	43.746	4.010	22.793	0	0	70.549	65.664.818,08 €	2.952.656,09 €	3.127.140,12 €
ΜΤΣ	47.023	0	19.400	0	0	66.423	6.845.324,63 €	0,00 €	186.886,10 €
ΜΤΝ	15.431	0	0	0	0	15.431	2.763.327,28 €	0,00 €	0,00 €
ΜΤΑ	11.892	52	2.396	0	0	14.340	3.394.516,76 €	0,00 €	82.921,35 €
ΜΤΠΥ	224.916	0	58.403	0	0	283.319	39.580.044,28 €	345.543,98 €	0,00 €
ΜΤΣ-ΣΥ	523	0	90	0	0	613	570.190,38 €	4.559,30 €	23.287,59 €
ΕΚΟΕΜΝ	15.431	0	0	0	0	15.431	1.135.878,99 €	0,00 €	0,00 €
ΕΚΟΕΜΣ	18.446	0	7.210	0	0	25.656	3.015.799,39 €	0,00 €	0,00 €
<b>ΣΥΝΟΛΟ</b>	<b>3.258.063</b>	<b>344.297</b>	<b>942.175</b>	<b>3.541</b>	<b>0</b>	<b>4.548.076</b>	<b>2.365.873.475,41 €</b>	<b>59.535.659,30 €</b>	<b>86.638.365,33 €</b>

## Β. Κατανομή συντάξεων ανά νομό

Νομός	Σύνολο	Κύριες	Επικουρικές
ΑΙΤΩΛΟΑΚΑΡΝΑΝΙΑΣ	80.170	57.439	22.731
ΑΡΓΟΛΙΔΑΣ	36.276	25.820	10.456
ΑΡΚΑΔΙΑΣ	36.153	25.435	10.718
ΑΡΤΑΣ	34.089	23.480	10.609
ΑΤΤΙΚΗΣ	1.759.286	1.035.182	724.104
ΑΧΑΙΑΣ	129.131	78.940	50.191
ΒΟΙΩΤΙΑΣ	43.907	29.679	14.228
ΓΡΕΒΕΝΩΝ	14.035	10.627	3.408
ΔΡΑΜΑΣ	44.090	29.860	14.230
ΔΩΔΕΚΑΝΗΣΟΥ	61.938	39.099	22.839
ΕΒΡΟΥ	59.796	42.465	17.331
ΕΥΒΟΙΑΣ	88.870	57.222	31.648
ΕΥΡΥΤΑΝΙΑΣ	7.315	5.407	1.908
ΖΑΚΥΝΘΟΥ	12.169	8.711	3.458
ΗΛΕΙΑΣ	56.066	40.323	15.743
ΗΜΑΘΙΑΣ	57.789	40.348	17.441
ΗΡΑΚΛΕΙΟΥ	108.063	72.335	35.728
ΘΕΣΠΡΩΤΙΑΣ	16.420	12.174	4.246
ΘΕΣΣΑΛΟΝΙΚΗΣ	451.172	276.249	174.923
ΙΩΑΝΝΙΝΩΝ	73.870	46.291	27.579
ΚΑΒΑΛΑΣ	62.723	41.382	21.341
ΚΑΡΔΙΤΣΑΣ	49.592	36.175	13.417
ΚΑΣΤΟΡΙΑΣ	17.508	13.248	4.260
ΚΕΡΚΥΡΑΣ	43.849	28.579	15.270
ΚΕΦΑΛΛΗΝΙΑΣ	14.583	10.356	4.227
ΚΙΛΚΙΣ	30.473	22.543	7.930
ΚΟΖΑΝΗΣ	63.072	41.577	21.495
ΚΟΡΙΝΘΙΑΣ	55.426	38.159	17.267
ΚΥΚΛΑΔΩΝ	37.643	25.442	12.201
ΛΑΚΩΝΙΑΣ	32.809	25.524	7.285
ΛΑΡΙΣΗΣ	114.847	77.460	37.387
ΛΑΣΙΘΙΟΥ	32.634	22.057	10.577
ΛΕΣΒΟΥ	41.993	29.153	12.840
ΛΕΥΚΑΔΑΣ	9.785	6.873	2.912
ΜΑΓΝΗΣΙΑΣ	90.092	56.458	33.634
ΜΕΣΣΗΝΙΑΣ	66.692	45.807	20.885
ΞΑΝΘΗΣ	36.116	24.265	11.851
ΠΕΛΛΗΣ	52.794	39.566	13.228
ΠΙΕΡΙΑΣ	45.725	32.876	12.849



Νομός	Σύνολο	Κύριες	Επικουρικές
ΠΡΕΒΕΖΗΣ	27.781	19.313	8.468
ΡΕΘΥΜΝΗΣ	28.675	19.153	9.522
ΡΟΔΟΠΗΣ	38.746	28.768	9.978
ΣΑΜΟΥ	16.758	11.805	4.953
ΣΕΡΡΩΝ	76.731	56.453	20.278
ΤΡΙΚΑΛΩΝ	59.793	41.723	18.070
ΦΘΙΩΤΙΔΑΣ	69.224	46.586	22.638
ΦΛΩΡΙΝΑΣ	19.067	13.535	5.532
ΦΩΚΙΔΑΣ	16.667	11.138	5.529
ΧΑΛΚΙΔΙΚΗΣ	35.036	24.295	10.741
ΧΑΝΙΩΝ	58.688	37.099	21.589
ΧΙΟΥ	21.648	14.743	6.905
Χωρίς Τιμές*	10.301	5.940	4.361
<b>ΣΥΝΟΛΟ</b>	<b>4.548.076</b>	<b>2.905.137</b>	<b>1.642.939</b>

\*Για τις συντάξεις αυτές δεν ήταν συμπληρωμένο το πεδίο του ταχυδρομικού κώδικα

## Γ. Κατανομή συντάξεων ανά υπηκοότητα

	Υπηκοότητα	Πλήθος Συντάξεων
1	AZERMΠAITZAN	5
2	AIGYPTOΣ	275
3	AIOIOΠIA	23
4	ALBANIA	3.725
5	ALΓEPIA	3
6	ALLH XΩPA	77
7	ANΔOPA	2
8	APΓENTINH	8
9	APMENIA	110
10	AYCTPAΛIA	302
11	AYCTPIA	61
12	AΦΓANICTAN	1
13	BEΛΓIO	55
14	BENEZOYEΛA	1
15	BIETNAM	3
16	BOΛIBIA	2
17	BOCNIKAI EPZEΓOBINH	4
18	BOYΛΓAPIA	3.441
19	BPAZILIA	27
20	ΓAΛΛIA	169
21	ΓEPMANIA	471
22	ΓEΩPΓIA	202
23	ΓIOYΓKOΣΛABIA	31
24	ΓKAMΠIA	2
25	ΓKANA	7
26	ΓKOYAM	1
27	ΔANIA	21
28	ΔOMHNIKANIKH ΔHMOKPATIA	4
29	EBETIA	30
30	EΛΛAΔA	4.533.505
31	EPYΘPAIA	1
32	ZIMΠAMΠOYE	1
33	HNΩM.BAZILIEIO-MEΓ.BPETTANIA	427
34	HΠA	287
35	IAΠΩNIA	7
36	INΔIA	45
37	INΔONHΣIA	5
38	IOPΔANIA	6

	Υπερηκοότητα	Πλήθος Συντάξεων
39	ΙΡΑΚ	8
40	ΙΡΑΝ	5
41	ΙΡΛΑΝΔΙΑ	8
42	ΙΣΠΑΝΙΑ	35
43	ΙΣΡΑΗΛ	6
44	ΙΤΑΛΙΑ	289
45	ΚΑΖΑΚΧΣΤΑΝ	42
46	ΚΑΝΑΔΑΣ	267
47	ΚΟΛΟΜΒΙΑ	3
48	ΚΟΝΓΚΟ ΔΗΜΟΚΡΑΤΙΑ ΤΟΥ (BRAZZAVILLE)	4
49	ΚΟΣΤΑ ΡΙΚΑ	15
50	ΚΟΥΒΑ	3
51	ΚΟΥΒΕΙΤ	1
52	ΚΡΟΑΤΙΑ	5
53	ΚΥΠΡΟΣ	871
54	ΛΕΤΟΝΙΑ	1
55	ΛΕΥΚΟΡΩΣΙΑ	10
56	ΛΙΒΑΝΟΣ	28
57	ΛΙΒΥΗ	3
58	ΛΙΘΟΥΑΝΙΑ	8
59	ΛΙΧΤΕΝΣΤΑΙΝ	1
60	ΛΟΥΞΕΜΒΟΥΡΓΟ	1
61	ΜΑΛΤΑ	2
62	ΜΑΡΟΚΟ	4
63	ΜΑΥΡΟΒΟΥΝΙΟ	2
64	ΜΕΞΙΚΟ	1
65	ΜΟΛΔΑΒΙΑ	92
66	ΜΠΑΝΓΚΛΑΝΤΕΣ	4
67	ΜΠΟΤΣΟΥΑΝΑ	1
68	ΜΠΟΥΡΟΥΝΤΙ	1
69	ΝΕΑ ΓΟΥΙΝΕΑ	2
70	ΝΕΑ ΖΗΛΑΝΔΙΑ	4
71	ΝΙΓΗΡΙΑ	10
72	ΝΙΚΑΡΑΓΟΥΑ	1
73	ΝΟΡΒΗΓΙΑ	4
74	ΝΟΤΙΑ ΚΟΡΕΑ	3
75	ΝΟΤΙΟΣ ΑΦΡΙΚΗ	12
76	ΟΛΛΑΝΔΙΑ	92
77	ΟΥΓΓΑΡΙΑ	12
78	ΟΥΓΚΑΝΤΑ	6

	Υπηκοότητα	Πλήθος Συντάξεων
79	ΟΥΖΜΠΕΚΙΣΤΑΝ	22
80	ΟΥΚΡΑΝΙΑ	222
81	ΟΥΡΟΥΓΟΥΑΗ	2
82	ΠΑΚΙΣΤΑΝ	156
83	ΠΑΝΑΜΑΣ	3
84	ΠΑΡΑΓΟΥΑΗ	2
85	ΠΕΡΟΥ	4
86	ΠΟΛΩΝΙΑ	273
87	ΠΟΡΤΟΓΑΛΙΑ	8
88	ΠΡΑΣΙΝΟ ΑΚΡΩΤΗΡΙΟ	1
89	ΡΟΥΜΑΝΙΑ	320
90	ΡΩΣΙΑ	441
91	ΣΑΝ ΜΑΡΙΝΟ	1
92	ΣΕΡΒΙΑ	11
93	ΣΕΥΧΕΛΛΕΣ	4
94	ΣΙΕΡΑ ΛΕΟΝΕ	1
95	ΣΙΝΓΚΑΠΟΥΡΗ	2
96	ΣΛΟΒΑΚΙΑ	2
97	ΣΛΟΒΕΝΙΑ	2
98	ΣΟΥΔΑΝ	8
99	ΣΟΥΗΔΙΑ	38
100	ΣΡΙ ΛΑΝΚΑ	14
101	ΣΥΡΙΑ	30
102	ΤΑΝΖΑΝΙΑ	2
103	ΤΑΥΛΑΝΔΗ	1
104	ΤΟΥΡΚΙΑ	1.082
105	ΤΣΕΧΙΑ	27
106	ΤΥΝΗΣΙΑ	4
107	ΦΙΛΙΠΠΙΝΕΣ	139
108	ΦΙΝΛΑΝΔΙΑ	22
109	ΦΥΡΟΜ	8
110	ΧΙΛΗ	8
111	ΧΟΝΓΚ ΚΟΝΓΚ	2
	<b>ΣΥΝΟΛΟ</b>	<b>4.548.076</b>