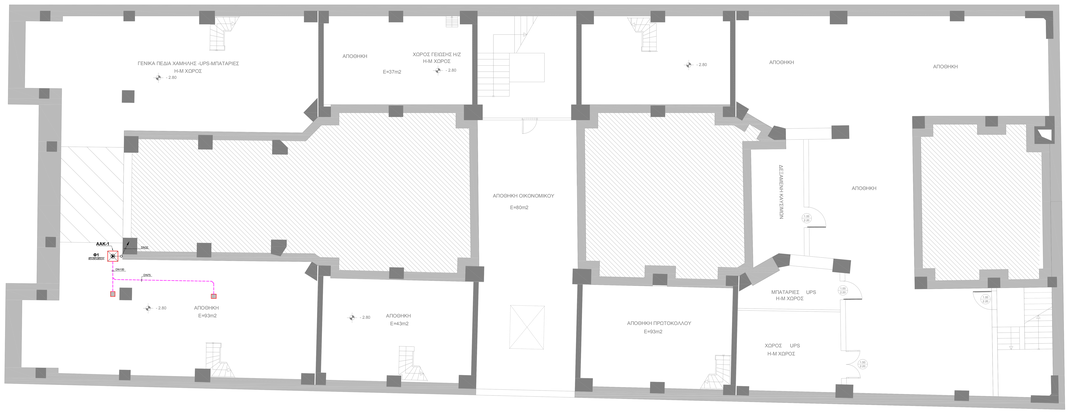

ΚΑΤΟΨΗ ΥΠΟΓΕΙΟΥ

ΥΠΟΜΝΗΜΑ ΕΓΚΑΤΑΣΤΑΣΗΣ ΑΠΟΧΕΤΕΥΣΗΣ

ΑΓΩΓΟΣ ΑΝΑΚΟΥΦΙΣΗΣ-ΠΛΑΣΤΙΚΟΣ ΠΕΛΕΙΩΣ Φ40

ΑΓΩΓΟΣ ΦΡΕΑΝΟΥ ΝΕΡΟΥ

ΑΓΩΓΟΣ ΑΝΑΚΟΥΦΙΣΗΣ ΦΡΕΑΤΙΟΥ ΝΕΡΟΥ

ΑΓΩΓΟΣ ΑΝΑΚΟΥΦΙΣΗΣ ΚΑΙΜΝΟΣ ΣΥΝΤΟΥΓΙΑΣ

ΑΓΩΓΟΣ - ΑΕΡΟΦΕΚΤ

ΚΛΙΣΗ ΑΓΩΓΟΥ (π.χ. 2%)

ΚΑΤΑΚΟΡΥΦΟΣ ΑΠΟΧΕΤΕΥΤΙΚΟΣ ΑΓΩΓΟΣ (Φκ.α)

ΚΑΤΑΚΟΡΥΦΟΣ ΑΓΩΓΟΣ ΑΕΡΟΦΕΚΤ (Φκ.α)

ΚΑΤΑΚΟΡΥΦΟΣ ΑΓΩΓΟΣ ΦΦΑ, ΑΕΡΟΦΕΚΤ (Φκ.α)

ΚΑΤΑΚΟΡΥΦΟΣ ΑΓΩΓΟΣ ΦΡΕΑΝΟΥ ΝΕΡΟΥ - ΤΡΙΠΛΟΥΡΟΥ (Φκ.α)

ΣΤΗΛΗ ΠΟΥ ΕΡΧΕΤΑΙ ΑΠΟ ΠΑΝΩ ΚΑΙ ΠΑΕΙ ΠΡΟΣ ΤΑ ΚΑΤΩ
ΣΤΗΛΗ ΠΟΥ ΠΑΕΙ ΠΡΟΣ ΤΑ ΚΑΤΩ
ΣΤΗΛΗ ΠΟΥ ΕΡΧΕΤΑΙ ΑΠΟ ΠΑΝΩ

ΚΑΛΑΝΤΑ ΔΑΠΤΩΣΗΣ

ΚΑΛΑΝΤΑ ΥΛΙΚΟΥ

ΑΝΟΙΧΤΕΣ ΣΩΛΗΝΕΣ

ΚΑΠΟΔΕΣ ΣΩΛΗΝΑ

ΑΝΤΙΣΤΟΙΧΗΣΗ ΚΑΛΩΔΙΩΝ

ΣΩΛΗΝΟΣΤΟΙΧΟ ΚΑΛΩΔΙΟΥ

ΠΥΡΟΣΒΕΣΤΕΣ ΔΙΕΛΕΥΣΗΣ ΣΩΛΗΝΩΣΕΩΝ ΑΠΟ ΟΚΙΟΔΩΜΟ ΣΤΟΙΧΕΙΟ (ΠΥΡΑΝΤΙΣΟΗΣ κ.α. ΜΠ)

ΕΛΕΓΚΤΗΡΑ ΑΟΣΗΤΟΥ ΙΜΑΝΤΑ

ΔΙΕΛΕΥΣΗ ΑΡΜΟΥ

ΑΠΟΡΡΟΗ ΦΡΕΑΝΟΥ ΝΕΡΟΥ (ΠΠΣ, ΑΝΑΦΕΡΕΤΑΙ ΣΤΟ ΣΧΕΔΙΟ)

ΣΗΜΑ ΑΠΟΣΤΑΣΗΣ ΑΠΟ ΛΟΥΡΑ ΥΨΗΛΗΣ ΠΙΕΣΗΣ

ΣΗΜΑ ΔΑΠΕΔΟΥ ΑΝΟΙΧΤΟΥ Η ΚΛΕΙΣΤΟΥ ΜΕ ΙΣΟΔΥΝΑΜΗ ΚΑΛΤΩΡΗΜΟΣΩΣΗ

ΣΗΜΑ ΔΑΠΕΔΟΥ ΑΝΟΙΧΤΟΥ Η ΚΛΕΙΣΤΟΥ ΜΕ ΙΣΟΔΥΝΑΜΗ ΑΚΑΛΩΤΗ ΕΠΑΦΗ

ΚΑΝΑΛΙ ΟΜΒΡΩΝ ΜΕ ΣΧΑΡΑ ΕΠΑΦΗΣ & ΑΝΟΙΞΗ (=0)

ΦΡΕΑΤΙΟ ΑΝΟΙΧΤΟΥ ΡΟΗΣ No 1 ΔΙΑΣΤΑΣΕΩΝ κ.υ (Δ=0) x (Δ=80) (υπόγ.)

ΦΡΕΑΤΙΟ ΚΛΕΙΣΤΟΥ ΡΟΗΣ No 1 ΔΙΑΣΤΑΣΕΩΝ κ.υ (Δ=0) x (Δ=80) (υπόγ.)

ΒΗΛΟΝΕΣΤΟ ΛΙΜΝΟΤΟΣ ΔΙΑΣΤΑΣΕΩΝ κ.υ (Δ=0) x (Δ=80) (υπόγ.)

ΧΡΕΣΤΟΛΙΜΝΟΤΟΣ ΔΙΑΣΤΑΣΕΩΝ κ.υ (Δ=0) x (Δ=80) (υπόγ.)

ΦΡΕΑΤΙΟ ΦΙΛΤΡΑΡΙΣΜΑΤΟΣ ΔΙΑΣΤΑΣΕΩΝ κ.υ (Δ=0) x (Δ=80) (υπόγ.)

ΦΡΕΑΤΙΟ ΜΕ ΑΝΤΙΛΙΑ, ΑΛΛΑΓΗΣ ΝΕΡΟΥ ΔΙΑΣΤ. x=(Δ=0) x (Δ=80) (υπόγ.)

ΦΡΕΑΤΙΟ ΜΕ ΑΝΤΙΛΙΑ, ΑΛΛΑΓΗΣΤΗΣ ΔΙΑΣΤ. x=(Δ=0) x (Δ=80) (υπόγ.)

ΣΗΜΕΙΩΣΗ 1 : ΤΟ ΠΡΟΤΙΜΗΤΕΟ ΕΥΘΕΙΟΣΙΔΗΡΟΣΩΛΗΝΑ ΘΑ ΑΝΑΦΕΡΕΤΑΙ ΣΕ ΚΑΤΟΨΗ ΚΑΙ ΤΟ ΔΕΥΤΕΡΟ ΣΕ ΟΨΗ.

ΓΕΝΙΚΕΣ ΠΑΡΑΤΗΡΗΣΕΙΣ

1. ΟΛΟΙ ΤΟ ΔΕΥΤΕΡΟ ΑΠΟΧΕΤΕΥΤΙΚΟΣ ΥΠΟΛΟΓΙΣΜΟΣ ΘΑ ΕΙΝΑΙ ΕΠΙΚΑΙΡΟΠΟΙΗΜΕΝΟΣ ΣΥΜΦΩΝΑ ΜΕ ΤΟ ΤΕΛΙΚΟ ΚΤΙΡΙΟΛΟΓΙΟ ΚΑΙ ΤΟ ΤΕΛΙΚΟ ΤΟΠΟΓΡΑΦΙΚΟ ΔΙΑΓΡΑΜΜΑ ΣΤΗΝΑΙ ΠΡΟΤΙΜΗΘΕΙΣ.
2. ΚΑΤΑ ΤΗ ΔΙΑΡΚΕΙΑ ΕΚΤΕΛΕΣΗΣ ΤΩΝ ΕΡΓΑΣΙΩΝ ΘΑ ΠΡΕΠΕΙ ΝΑ ΛΗΦΘΟΥΝ ΥΠΟΨΗ ΟΙ ΠΑΡΑΚΑΤΩ ΟΔΗΓΙΕΣ:
   1) ΚΑΤΑ ΤΗ ΔΙΑΡΚΕΙΑ ΕΚΤΕΛΕΣΗΣ ΤΩΝ ΕΡΓΑΣΙΩΝ ΘΑ ΠΡΕΠΕΙ ΝΑ ΕΠΙΤΕΥΧΘΕΙ ΕΝΑΣ ΑΠΟΤΕΛΕΣΜΑΤΙΚΟΣ ΑΝΕΜΙΣΜΟΣ ΠΡΟΣΤΑΣΙΑΣ ΤΩΝ ΕΡΓΑΣΙΩΝ ΑΠΟ ΤΟΥΣ ΚΑΤΟΙΚΟΥΣ ΚΑΙ ΤΟΥΣ ΕΠΙΣΚΕΠΤΕΣ.
   2) ΚΑΤΑ ΤΗ ΔΙΑΡΚΕΙΑ ΕΚΤΕΛΕΣΗΣ ΤΩΝ ΕΡΓΑΣΙΩΝ ΘΑ ΠΡΕΠΕΙ ΝΑ ΕΠΙΤΕΥΧΘΕΙ ΕΝΑΣ ΑΠΟΤΕΛΕΣΜΑΤΙΚΟΣ ΕΛΕΓΧΟΣ ΤΗΣ ΚΥΚΛΟΦΟΡΙΑΣ ΤΩΝ ΟΧΗΜΑΤΩΝ ΜΕ ΣΤΟΧΟ ΝΑ ΕΞΑΣΦΑΛΙΣΤΟΥΝ ΟΙ ΠΕΖΟΙ ΔΙΑΒΑΤΕΣ ΤΟΥΣ ΧΩΡΟΥΣ ΕΡΓΑΣΙΩΝ.
   3) ΚΑΤΑΛΛΗΛΟΣ ΣΗΜΑΝΣΗ ΘΑ ΠΡΕΠΕΙ ΝΑ ΓΙΝΕΙ ΣΤΟΝΕΝΔΙΑΦΕΡΟΜΕΝΟ ΠΡΟΣΩΠΙΚΟ ΜΕ ΤΟ ΟΠΟΙΟ ΘΑ ΕΙΝΑΙ ΕΦΟΔΙΑΣΜΕΝΟΣ ΚΑΙ ΘΑ ΕΙΔΟΠΟΙΕΙΤΑΙ ΚΑΘΕ ΦΟΡΑ ΠΟΥ ΠΡΟΚΥΠΤΕΙ ΚΑΠΟΙΟΣΗΜΑΝΤΙΚΟΣ ΚΙΝΔΥΝΟΣ ΓΙΑ ΤΟΥΣ ΕΡΓΑΖΟΜΕΝΟΥΣ ΚΑΙ ΤΟΥΣ ΕΠΙΣΚΕΠΤΕΣ.
3. Η ΑΠΟΧΕΤΕΥΣΗ ΤΩΝ ΦΡΕΑΝΩΝΤΩΝ ΚΑΛΩΔΙΩΝ ΘΑ ΓΙΝΕΙ ΣΥΜΦΩΝΑ ΜΕ ΤΟ ΣΧΕΔΙΟ ΠΟΥ ΕΓΚΡΙΘΗΚΕ ΚΑΙ ΤΗΡΕΙΤΑΙ ΣΤΟΝ ΦΑΚΕΛΟ ΜΕΛΕΤΗΣ ΚΑΙΑΝΑΦΕΡΕΤΑΙ ΚΑΙ ΤΗΡΕΙΤΑΙ ΣΤΟΝ ΦΑΚΕΛΟ ΜΕΛΕΤΗΣ.
4. Οι ΔΙΑΚΟΠΤΕΣ ΚΑΙ ΦΡΕΑΝΩΝΤΩΝ ΔΙΑΣΤΑΣΕΩΝ ΘΑ ΚΑΤΑΜΕΤΡΗΘΟΥΝ ΠΡΟΣΕΚΤΙΚΑ ΜΕ ΤΟ ΠΡΑΓΜΑΤΙΚΟ ΕΡΓΟ.
5. Τα ΑΕΡΟΦΕΚΤ ΤΩΝ ΦΡΕΑΝΩΝΤΩΝ ΔΙΚΤΥΩΝ ΘΑ ΠΡΟΤΕΙΝΟΥΣΕ ΤΟΝ ΤΕΛΙΚΟΜΟΝΤΑΡΙΣΜΟ.

ΠΑΡΑΓΕΤΟΜΕΝΟ ΕΣΩΚΑΝΑΛΙΟΥ PVC ΕΛΟΤ ΕΝ 1329-1

ΟΝΟΜΑΣΤΙΚΗ ΔΙΑΜΕΤΡΟΣ	ΕΞΩΤΕΡΙΚΗ ΔΙΑΜΕΤΡΟΣ	ΠΑΧΟΣ ΤΟΙΧΩΜΑΤΟΣ (mm)
(mm)	(mm)	
110ø	110	2,2
125ø	125	2,5
160ø	160	3,0
200ø	200	3,9
250ø	250	4,9
315ø	315	6,2
355ø	355	6,9
400ø	400	7,9
450ø	450	8,8
500ø	500	9,8

ΕΡΓΟΔΟΤΗΣ: **ΗΔΙΚΑ Α.Ε.**

ΕΡΓΟ: **ΕΠΙΣΚΕΥΗ - ΑΝΑΔΙΑΡΡΥΘΜΙΣΗ ΚΑΙ ΧΡΩΜΑΤΙΣΜΟΣ ΟΨΕΩΝ ΔΙΑΤΗΡΗΤΕΟΥ ΚΤΙΡΙΟΥ**

ΘΕΣΗ: **ΟΔΟΣ ΛΥΚΟΥΡΓΟΥ 10, ΑΘΗΝΑ**

Ο.Τ.

ΜΕΛΕΤΗΤΕΣ: ΜΕΛΕΤΗ ΧΝΗ ΒΥΖΑΝΤΙΝΩΝ ΤΡΙΕΔΡΟΣ ΤΡΙΕΔΡΟΣ ΜΕΛΕΤΗΤΙΚΗ Α.Ε.

Ι. ΠΑΝΑΓΙΑΚΟΠΟΥΛΟΣ

ΣΤΑΔΙΟ : ΜΕΛΕΤΗ ΕΦΑΡΜΟΓΗΣ

ΘΕΜΑ ΣΧΕΔΙΟΥ: **ΑΠΟΧΕΤΕΥΣΗ**

ΚΑΤΟΨΗ ΥΠΟΓΕΙΟΥ

ΑΡ. ΣΧΕΔΙΟΥ: **Ε.ΑΠ-Υ1**

ΚΛΙΜΑΚΑ: 1:50

ΧΡΟΝΟΣ ΜΕΛΕΤΗΣ: **ΙΟΥΛΙΟΣ 2014**

ΥΠΟΓΡΑΦΗ

ΣΦΡΑΓΙΔΑ