



# Υπουργείο Εργασίας, Κοινωνικής Ασφάλισης & Κοινωνικής Αλληλεγγύης



## ΕΝΙΑΙΟ ΣΥΣΤΗΜΑ ΕΛΕΓΧΟΥ & ΠΛΗΡΩΜΩΝ “ ΗΛΙΟΣ ”

Ποσοτική &  
Ποιοτική Ανάλυση  
Δεδομένων Ελέγχου &  
Πληρωμών  
Συντάξεων

Κατηγορία Συνταξιούχων	Μήνας 2014	Υπόλοιπο μήνες 2014	Μήνας 2014
Γενικός	1307.961	1.508.827	1.796.721
Φοιτητές	405.178	391.207	402.460
Αναπηρικοί	233.476	253.959	203.880
Ανασφάλιστοι Υπερβάλλον ΟΠΑ	35.326	31.098	31.000
Χωρίς Έσοδη Κατηγορία	1337	1340	1340
<b>ΣΥΝΟΛΟ</b>	<b>2.065.274</b>	<b>2.286.331</b>	<b>2.575.201</b>

Κατηγορία Συνταξιούχων	Μήνας 2014	Υπόλοιπο μήνες 2014	Μήνας 2014
Γενικός	34.477	183	4.850
Φοιτητές	453	0	43
Αναπηρικοί	44.530	4.191	22.338
Ανασφάλιστοι Υπερβάλλον ΟΠΑ	208.974	31.237	117.577
Χωρίς Έσοδη Κατηγορία	27.311	3.931	21.712
Συνολικά	147.498	23.624	77.891
Πληρωμές	9.578	3.051	16.357
Επιστροφές	373	72	584

### ΜΗΝΙΑΙΑ ΑΠΕΙΚΟΝΙΣΗ ΣΥΝΤΑΞΙΟΔΟΤΙΚΩΝ ΠΑΡΟΧΩΝ

ΙΟΥΝΙΟΣ 2016

# Περιεχόμενα

1. Εισαγωγή .....	3
2. Ποσοτική & Ποιοτική Ανάλυση Δεδομένων Ελέγχου & Πληρωμών Συντάξεων .....	5
2.1 Κατανομή Συνταξιούχων ανά Φύλο .....	5
2.2 Κατανομή Συνταξιούχων ανά Ηλικία .....	11
2.3 Ροές Συνταξιούχων ανά Φορέα Κοινωνικής Ασφάλισης .....	15
2.4 Ανάλυση Συντάξεων ανά Κατηγορία και κλίμακα ποσού .....	23
2.5 Γεωγραφική κατανομή συντάξεων .....	25
ΠΑΡΑΡΤΗΜΑ – ΠΙΝΑΚΕΣ .....	27
Α. Κατανομή Συντάξεων ανά ταμείο και κατηγορία .....	28
Β. Κατανομή συντάξεων ανά νομό .....	34
Γ. Κατανομή συντάξεων ανά υπηκοότητα .....	36

## 1. Εισαγωγή

Η παρούσα έκθεση περιλαμβάνει στατιστικά στοιχεία των συντάξεων που χορηγήθηκαν κατά το μήνα Ιούνιο 2016.

Επισημαίνεται ότι, η μεθοδολογία για τη δημοσιονομική απεικόνιση των δεδομένων, εφεξής περιλαμβάνει τις κρατήσεις φόρου και τις κρατήσεις υπέρ υγείας και ΑΚΑΓΕ ώστε τα στοιχεία αυτά να είναι συμβατά με τις δημοσιονομικές αναφορές. Η παροχή ΕΚΑΣ εμφανίζεται διακριτά.

Οι προηγούμενες απεικονίσεις των δημοσιονομικών δεδομένων στο σύστημα «ΗΛΙΟΣ», δεν περιελάμβαναν τις κρατήσεις υπέρ υγείας και ΑΚΑΓΕ και τούτο είχε ως αποτέλεσμα να μην εμφανίζεται η πραγματική συνταξιοδοτική δαπάνη. Έτσι, ο νέος τρόπος απεικόνισης περιλαμβάνει το σύνολο της δημοσιονομικής δαπάνης για τις μεικτές καταβαλλόμενες συντάξεις.

Οι ακόλουθοι δυο πίνακες υπό την ενδεικτική αρίθμηση 1 και 2 αποτυπώνουν τη συνταξιοδοτική δαπάνη σύμφωνα με την προϊσχύουσα μεθοδολογία και παρατίθενται αποκλειστικά και μόνο για την διευκόλυνση των ερευνητών και την πιστοποίηση της ακρίβειας των στοιχείων.

### Απεικόνιση συνταξιοδοτικής δαπάνης με προϊσχύουσα μεθοδολογία

	Κατηγορία Συνταξιούχων	Πλήθος Συνταξιούχων	Μηνιαίο Ποσό(€)	Μέσο Εισόδημα από συντάξεις(€)	Δαπάνη ΕΚΑΣ(€)	Κρατήσεις Υπέρ Υγείας(€)
ΙΟΥΝΙΟΣ 2016	Γήρατος	1.977.296	1.929.568.400	975,86	34.043.202	118.853.800
	Θανάτου	400.878	284.419.025	709,49	31.104.260	14.600.310
	Αναπηρίας	230.080	148.395.992	644,98	6.821.753	7.898.428
	Ανασφάλιστων Υπερηλικών ΟΓΑ	30.151	10.844.003	359,66	230	647.631
	Λοιπά	1.514	1.181.142	780,15	0	60.857
	<b>ΣΥΝΟΛΟ</b>	<b>2.639.919</b>	<b>2.374.408.561</b>		<b>71.969.446</b>	<b>142.061.026</b>
ΜΑΪΟΣ 2016	Γήρατος	1.979.745	1.929.682.408	974,71	34.245.000	118.847.107
	Θανάτου	407.374	284.552.698	698,50	31.227.995	14.571.469
	Αναπηρίας	230.221	148.390.037	644,55	6.872.856	7.895.098
	Ανασφάλιστων Υπερηλικών ΟΓΑ	30.200	10.859.916	359,60	230	648.791
	Λοιπά	1.508	1.176.964	780,48	0	60.816
	<b>ΣΥΝΟΛΟ</b>	<b>2.649.048</b>	<b>2.374.662.024</b>		<b>72.346.081</b>	<b>142.023.281</b>
ΑΠΡΙΛΙΟΣ 2016	Γήρατος	1.980.029	1.927.939.401	973,69	34.376.489	118.645.242
	Θανάτου	406.788	284.330.622	698,97	31.279.353	14.557.555
	Αναπηρίας	229.612	147.910.487	644,18	6.898.582	7.863.121

Ανασφάλιστων Υπερηλικών ΟΓΑ	30.191	10.856.798	359,60	230	648.277
Λοιπά	1.510	1.178.962	780,77	0	60.772
<b>ΣΥΝΟΛΟ</b>	<b>2.648.130</b>	<b>2.372.216.269</b>		<b>72.554.654</b>	<b>141.774.966</b>

**Πίνακας 1:** Πλήθος Συνταξιούχων ανά κατηγορία σύνταξης & μηνιαία δαπάνη προ φόρου, συμπεριλαμβανομένης της κράτησης υπέρ υγείας και της παροχής ΕΚΑΣ ενώ έχει αφαιρεθεί το ΑΚΑΓΕ. Από την επεξεργασία των στοιχείων των συντάξεων του Ιουνίου 2016 προκύπτει ότι ο αριθμός των συνταξιούχων της χώρας ανέρχεται σε **2.639.919** και η μηνιαία δαπάνη που καταβλήθηκε ανήλθε σε **2.374.408.561€**.

Κατηγορία Συνταξιούχων	Ιούνιος 2016		Μάιος 2016		Απρίλιος 2016	
	Πλήθος Συνταξιούχων	Μηνιαίο Ποσό(€)	Πλήθος Συνταξιούχων	Μηνιαίο Ποσό(€)	Πλήθος Συνταξιούχων	Μηνιαίο Ποσό(€)
Γήρατος	1.977.296	1.776.671.398	1.979.745	1.776.590.301	1.980.029	1.774.917.670
Θανάτου	400.878	238.714.455	407.374	238.753.234	406.788	238.493.714
Αναπηρίας	230.080	133.675.810	230.221	133.622.084	229.612	133.148.783
Ανασφάλιστων Υπερηλικών ΟΓΑ	30.151	10.196.141	30.200	10.210.895	30.191	10.208.291
Λοιπά	1.514	1.120.285	1.508	1.116.148	1.510	1.118.190
<b>ΣΥΝΟΛΟ</b>	<b>2.639.919</b>	<b>2.160.378.089</b>	<b>2.649.048</b>	<b>2.160.292.662</b>	<b>2.648.130</b>	<b>2.157.886.649</b>

**Πίνακας 2:** Πλήθος Συνταξιούχων ανά κατηγορία σύνταξης & μηνιαία δαπάνη προ φόρου, αφαιρουμένης της κράτησης υπέρ υγείας, του ΑΚΑΓΕ και της παροχής ΕΚΑΣ.

Στον Πίνακα 3 παρουσιάζεται η κατανομή των δικαιούχων ΕΚΑΣ ανά εύρος καταβαλλόμενου ποσού, η μηνιαία δαπάνη και ο μέσος όρος ΕΚΑΣ. Παρατηρείται ότι το πλήθος ανέρχεται σε 372.135 δικαιούχους και η συνολική δαπάνη για το ΕΚΑΣ σε 71.969.445,73 ευρώ.

Εύρος ποσού(€)	Πλήθος δικαιούχων ΕΚΑΣ	Μηνιαίο Ποσό ΕΚΑΣ(€)	Μέσος Όρος ΕΚΑΣ(€)
0- 30	26.764	781.642,04	29,2
30- 60	14.981	840.223,69	56,09
60- 90	1.452	111.304,63	76,66
90- 120	13.973	1.606.492,91	114,97
120- 150	49	6.704,54	136,83
150- 180	54.383	8.703.354,21	160,04
180- 210	67	13.331,50	198,98
210- 240	260.466	59.906.392,21	230
<b>ΣΥΝΟΛΟ</b>	<b>372.135</b>	<b>71.969.445,73</b>	

**Πίνακας 3:** Πλήθος Δικαιούχων ΕΚΑΣ ανά εύρος ποσού και μηνιαία δαπάνη ΕΚΑΣ

## 2. Ποσοτική & Ποιοτική Ανάλυση Δεδομένων Ελέγχου & Πληρωμών Συντάξεων

---

### 2.1 Κατανομή Συνταξιούχων ανά Φύλο

Αναλύοντας τα δεδομένα των συνταξιοδοτικών παροχών (ανδρών και γυναικών) σε κλίμακες, προκύπτει ότι οι άνδρες συνταξιούχοι είναι περισσότεροι σε σχέση με τις γυναίκες και λαμβάνουν κατά μέσο όρο υψηλότερα ποσά σύνταξης. Στους πίνακες 4 και 5 που ακολουθούν κατανέμονται συντάξεις ανά κατηγορία (γήρατος, θανάτου κτλ.) και εύρος ποσού για άνδρες και γυναίκες. Στην κατηγορία γήρατος περιλαμβάνονται και οι συντάξεις ανασφάλιστων υπερηλίκων του ΟΓΑ. **Επισημαίνεται ότι, τα στοιχεία της συνταξιοδοτικής δαπάνης που παρουσιάζονται από εδώ και στο εξής, περιλαμβάνουν τις κρατήσεις φόρου και τις κρατήσεις υπέρ υγείας και ΑΚΑΓΕ ενώ δεν περιλαμβάνουν την παροχή ΕΚΑΣ.**

Διασρωμάτωση Συνταξιούχων Ανδρών												
Εύρος Ποσού	Γήρατος			Θανάτου			Αναπηρικές			Λοιπές		
	Πλήθος	Μ.Ο.(€)	Διάμεσος	Πλήθος	Μ.Ο.(€)	Διάμεσος	Πλήθος	Μ.Ο.(€)	Διάμεσος	Πλήθος	Μ.Ο.(€)	Διάμεσος
0,01-100	19.159	54,68	53,77	2.481	68,95	73,03	1.390	57,22	58,03	0	0	
100,01-200	11.858	142,83	139,69	5.109	149,13	147,72	989	147,15	146,81	0	0	
200,01-300	5.708	244,23	243,19	3.464	247,54	246,66	2.212	259,16	259,59	0	0	
300,01-400	44.305	370,14	365,60	4.087	359,41	360,44	24.757	362,00	360,00	13	391,65	391,65
400,01-500	86.751	452,80	455,34	4.070	442,89	438,16	27.008	454,91	461,00	0	0	
500,01-600	73.484	547,94	546,90	2.828	544,47	532,94	18.771	543,16	537,38	0	0	
600,01-700	81.851	648,90	649,38	1.459	645,69	644,66	19.882	645,16	643,24	1	671,4	671,4
700,01-800	72.690	747,47	746,20	1.075	750,18	750,19	13.224	755,02	761,46	731	783,23	783,3
800,01-900	54.767	847,62	846,32	941	852,18	855,73	6.222	849,47	847,92	65	823,81	822,5
900,01-1.000	50.205	955,25	956,97	909	955,79	956,89	5.600	953,46	953,96	0	0	
1.000,01-1.500	289.733	1.273,58	1.293,09	2.059	1.187,94	1.160,39	18.650	1.180,10	1.146,00	0	0	
1.500,01-2.000	221.525	1.713,64	1.699,98	392	1.676,56	1.648,44	2.876	1.690,21	1.666,01	0	0	
2.000,01-2.500	55.207	2.216,99	2.187,55	83	2.180,39	2.167,20	593	2.198,65	2.165,93	0	0	
2.500,01-3.000	10.079	2.692,37	2.666,45	29	2.719,62	2.708,74	166	2.727,39	2.728,27	0	0	
3.000,01-3.500	4.239	3.178,89	3.145,19	9	3.206,54	3.221,73	23	3.212,39	3.178,44	0	0	
3.500,01-4.000	754	3.704,14	3.676,15	4	3.741,86	3.764,93	8	3.723,17	3.672,95	0	0	
>4.000,01	1.005	4.519,33	4.457,23	3	4.581,47	4.280,28	6	4.620,19	4.450,67	0	0	
<b>ΣΥΝΟΛΟ</b>	<b>1.083.320</b>	<b>1.126,96</b>	<b>1.070,42</b>	<b>29.002</b>	<b>463,47</b>	<b>392,78</b>	<b>142.377</b>	<b>663,28</b>	<b>569,80</b>	<b>810</b>	<b>780,06</b>	<b>783,3</b>

**Πίνακας 4:** Κατανομή συνταξιοδοτικής δαπάνης δικαιούχων ανδρών ανά εύρος ποσού. **Περιλαμβάνει τις κρατήσεις φόρου και τις κρατήσεις υπέρ υγείας και ΑΚΑΓΕ ενώ δεν περιλαμβάνει την παροχή ΕΚΑΣ.**

Διασρωμάτωση Συνταξιούχων Γυναικών												
Εύρος Ποσού	Γήρατος			Θανάτου			Αναπηρικές			Λοιπές		
	Πλήθος	Μ.Ο.(€)	Διάμεσος	Πλήθος	Μ.Ο.(€)	Διάμεσος	Πλήθος	Μ.Ο.(€)	Διάμεσος	Πλήθος	Μ.Ο.(€)	Διάμεσος
0,01-100	13.368	58,47	58,38	11.879	63,38	65,56	550	58,63	61,39	0	0,00	
100,01-200	12.589	146,92	144,88	12.756	148,35	146,59	519	150,60	151,58	0	0,00	
200,01-300	8.143	246,11	244,17	10.721	249,15	247,31	1.508	252,59	243,72	0	0,00	
300,01-400	107.014	367,13	360,00	45.707	349,32	341,00	29.188	361,57	360,00	11	391,65	391,65
400,01-500	150.412	456,45	457,70	60.862	443,69	438,16	22.101	459,59	467,68	0	0,00	
500,01-600	131.480	545,10	543,15	75.271	548,02	539,70	10.454	539,41	536,25	0	0,00	
600,01-700	97.494	646,22	644,66	30.895	644,12	640,78	6.653	638,43	634,89	0	0,00	
700,01-800	58.228	746,50	744,56	24.400	747,24	746,79	6.095	765,51	783,30	638	783,30	783,30
800,01-900	44.096	848,69	848,30	18.965	849,51	849,40	1.358	848,47	845,50	55	822,50	822,50
900,01-1.000	45.497	955,65	957,71	20.210	954,60	955,49	953	947,19	945,59	0	0,00	
1.000,01-1.500	166.319	1.241,44	1.238,59	49.514	1.196,01	1.170,70	7.815	1.126,32	1.099,91	0	0,00	
1.500,01-2.000	71.529	1.685,07	1.660,94	9.014	1.675,86	1.637,03	393	1.664,39	1.626,50	0	0,00	
2.000,01-2.500	11.406	2.194,08	2.165,06	1.140	2.178,77	2.141,01	84	2.169,98	2.153,92	0	0,00	
2.500,01-3.000	3.859	2.723,01	2.710,79	293	2.726,15	2.722,28	27	2.766,46	2.782,43	0	0,00	
3.000,01-3.500	1.872	3.193,30	3.161,94	212	3.263,92	3.269,13	4	3.164,79	3.151,67	0	0,00	
3.500,01-4.000	500	3.710,71	3.702,57	23	3.644,57	3.623,44	1	3.524,78	3.524,78	0	0,00	
>4.000,01	321	4.487,51	4.340,36	14	4.485,26	4.341,40	0	0,00		0	0,00	
<b>ΣΥΝΟΛΟ</b>	<b>924.127</b>	<b>804,47</b>	<b>635,90</b>	<b>371.876</b>	<b>649,46</b>	<b>549,54</b>	<b>87.703</b>	<b>542,04</b>	<b>473,00</b>	<b>704</b>	<b>780,24</b>	<b>783,30</b>

**Πίνακας 5:**

Κατανομή συνταξιοδοτικής δαπάνης δικαιούχων γυναικών ανά εύρος ποσού. **Περιλαμβάνει τις κρατήσεις φόρου και τις κρατήσεις υπέρ υγείας και ΑΚΑΓΕ ενώ δεν περιλαμβάνει την παροχή ΕΚΑΣ.**

Στον Πίνακα 6 που ακολουθεί παρουσιάζονται αναλυτικά στοιχεία του πλήθους των κύριων και επικουρικών συντάξεων καθώς και των μερισμάτων που λαμβάνουν οι συνταξιούχοι. Από την κατανομή του πλήθους των συντάξεων ανά συνταξιούχο παρατηρείται πως 1.266.673 συνταξιούχοι λαμβάνουν 1 μόνο σύνταξη, 956.391 λαμβάνουν 2 συντάξεις και 335.386 συνταξιούχοι λαμβάνουν 3 συντάξεις ενώ πολύ περιορισμένος αριθμός λαμβάνει πάνω από 7 συντάξεις.

Αριθμός Καταβαλλόμενων Συντάξεων	Κύριες Συντάξεις	Επικουρικές Συντάξεις	Μερίσματα	Λοιπές Συντάξεις	Πλήθος Συνταξιούχων
10	4	4	2	0	2
10	3	3	4	0	1
9	5	2	2	0	1
9	4	2	2	1	1
9	4	2	3	0	1
9	4	3	2	0	2
9	3	2	4	0	1
8	6	2	0	0	1
8	5	2	1	0	2
8	5	3	0	0	1
8	4	0	4	0	1
8	4	1	3	0	1
8	4	2	2	0	25
8	4	3	1	0	4
8	3	1	4	0	2
8	3	2	1	2	1
8	3	2	3	0	4
8	3	3	2	0	13
8	2	1	5	0	1
8	2	4	2	0	3
7	5	1	1	0	2
7	5	2	0	0	2
7	4	0	3	0	2
7	4	1	2	0	44
7	4	2	1	0	61
7	4	3	0	0	5
7	3	0	4	0	4
7	3	1	3	0	44
7	3	2	2	0	148
7	3	3	1	0	50
7	3	4	0	0	4
7	2	1	4	0	5
7	2	2	3	0	2
7	2	3	2	0	12
7	2	4	1	0	1



Αριθμός Καταβαλλόμενων Συντάξεων	Κύριες Συντάξεις	Επικουρικές Συντάξεις	Μερίσματα	Λοιπές Συντάξεις	Πλήθος Συνταξιούχων
6	5	1	0	0	2
6	4	0	2	0	18
6	4	1	1	0	97
6	4	2	0	0	117
6	3	0	2	1	1
6	3	0	3	0	25
6	3	1	1	1	4
6	3	1	2	0	332
6	3	2	1	0	698
6	3	3	0	0	59
6	2	0	4	0	13
6	2	1	2	1	1
6	2	1	3	0	327
6	2	2	1	1	3
6	2	2	2	0	2.927
6	2	3	1	0	60
6	2	4	0	0	1
6	1	1	4	0	1
6	1	3	2	0	2
5	5	0	0	0	1
5	4	0	1	0	22
5	4	1	0	0	172
5	3	0	0	2	1
5	3	0	2	0	162
5	3	1	0	1	12
5	3	1	1	0	1.068
5	3	2	0	0	1.476
5	2	0	1	2	1
5	2	0	2	1	4
5	2	0	3	0	124
5	2	1	0	2	8
5	2	1	1	1	70
5	2	1	2	0	2.957
5	2	2	0	1	18
5	2	2	1	0	7.555
5	2	3	0	0	112
5	1	0	2	2	1
5	1	0	4	0	14
5	1	1	0	3	3
5	1	1	1	2	3
5	1	1	2	1	1

Αριθμός Καταβαλλόμενων Συντάξεων	Κύριες Συντάξεις	Επικουρικές Συντάξεις	Μερίσματα	Λοιπές Συντάξεις	Πλήθος Συνταξιούχων
5	1	1	3	0	146
5	1	2	1	1	1
5	1	2	2	0	89
5	1	3	1	0	2
5	0	3	2	0	1
4	4	0	0	0	77
4	3	0	0	1	4
4	3	0	1	0	349
4	3	1	0	0	2.986
4	2	0	0	2	40
4	2	0	1	1	11
4	2	0	2	0	2.298
4	2	1	0	1	238
4	2	1	1	0	19.483
4	2	2	0	0	34.554
4	1	0	0	3	10
4	1	0	1	2	1
4	1	0	2	1	3
4	1	0	3	0	126
4	1	1	0	2	58
4	1	1	1	1	1
4	1	1	2	0	1.349
4	1	2	0	1	6
4	1	2	1	0	698
4	1	3	0	0	8
4	0	0	2	2	1
4	0	2	2	0	2
3	3	0	0	0	2.292
3	2	0	0	1	228
3	2	0	1	0	6.537
3	2	1	0	0	86.749
3	1	0	0	2	102
3	1	0	1	1	3
3	1	0	2	0	36.393
3	1	1	0	1	884
3	1	1	1	0	200.779
3	1	2	0	0	1.398
3	0	0	0	3	1
3	0	0	1	2	1
3	0	0	2	1	1
3	0	0	3	0	1

Αριθμός Καταβαλλόμενων Συντάξεων	Κύριες Συντάξεις	Επικουρικές Συντάξεις	Μερίσματα	Λοιπές Συντάξεις	Πλήθος Συνταξιούχων
3	0	1	0	2	1
3	0	1	2	0	9
3	0	2	1	0	7
2	2	0	0	0	83.205
2	1	0	0	1	3.205
2	1	0	1	0	55.416
2	1	1	0	0	807.904
2	0	0	0	2	5.358
2	0	0	2	0	929
2	0	1	0	1	6
2	0	1	1	0	278
2	0	2	0	0	90
1	1	0	0	0	1.258.423
1	0	0	0	1	217
1	0	0	1	0	1.854
1	0	1	0	0	6.179
					<b>2.639.919</b>

**Πίνακας 6:** Πλήθος συντάξεων (κύριων, επικουρικών και μερισμάτων) ανά συνταξιούχο.

## 2.2 Κατανομή Συνταξιούχων ανά Ηλικία

Στους Πίνακες 7 και 8 που ακολουθούν αποτυπώνονται στοιχεία σχετικά με την ηλικιακή σύνθεση των συνταξιούχων ανδρών και γυναικών ανά κατηγορία σύνταξης. Συνταξιούχοι ηλικίας μικρότερης των 25 ετών λαμβάνουν συντάξεις λόγω θανάτου ή αναπηρίας. Η πλειοψηφία των συνταξιούχων ανδρών (σε ποσοστό 18,6% του συνόλου) είναι ηλικίας μεταξύ 66-70 ετών ενώ των συνταξιούχων γυναικών (σε ποσοστό 16,5 του συνόλου) είναι ηλικίας μεταξύ 76-80 ετών. Υπενθυμίζεται, ότι για τον υπολογισμό του μέσου εισοδήματος από συντάξεις αθροίζονται στην κατηγορία σύνταξης γήρατος και όλες οι συντάξεις άλλων κατηγοριών (θανάτου, αναπηρίας) που ενδεχομένως λαμβάνει ένας συνταξιούχος.

Κατανομή Συνταξιούχων Ανδρών															
Ηλικία	Γήρατος			Θανάτου			Αναπηρίας			Λοιπές			Όλες οι Συντάξεις		Ποσοστό (%) επί του συνόλου
	Πλήθος	Μ.Ο.(€)	Διάμεσος (€)	Πλήθος	Μ.Ο.(€)	Διάμεσος (€)	Πλήθος	Μ.Ο.(€)	Διάμεσος (€)	Πλήθος	Μ.Ο.(€)	Διάμεσος (€)	Πλήθος	Μ.Ο.	
<=25	0	0,00		13.710	325,01	270,42	1.507	740,89	783,30	227	785,98	783,30	15.444	372,37	1,23
26-50	10.100	1.419,41	1.435,04	4.029	492,31	415,82	19.162	629,19	531,52	446	775,00	783,30	33.737	851,34	2,69
51-55	20.787	1.488,07	1.478,53	1.831	522,82	438,16	11.462	672,66	566,18	53	787,74	783,30	34.133	1.161,39	2,72
56-60	59.857	1.547,60	1.528,60	2.221	573,69	480,34	17.456	714,81	602,08	39	786,32	783,30	79.573	1.337,35	6,34
61-65	154.089	1.405,98	1.427,61	2.040	586,26	498,80	21.453	716,20	613,88	15	785,91	783,30	177.597	1.313,19	14,15
66-70	211.063	1.262,39	1.291,10	1.474	652,28	530,35	21.516	694,09	603,56	12	789,83	783,30	234.065	1.206,28	18,64
71-75	188.315	1.085,80	1.000,01	904	759,36	648,16	16.781	652,59	571,43	9	783,30	783,30	206.009	1.049,06	16,41
76-80	188.463	967,44	803,99	868	724,88	667,71	14.934	610,70	524,15	3	783,30	783,30	204.268	940,32	16,27
81-85	146.394	876,58	676,44	915	676,57	613,96	10.224	599,55	503,58	3	783,30	783,30	157.536	857,44	12,55
86-90	78.570	809,40	609,07	648	684,91	613,42	5.479	587,61	486,84	3	783,30	783,30	84.700	794,10	6,75
91-95	21.211	821,01	602,08	276	662,99	609,72	1.930	571,29	486,84	0	0,00		23.417	798,56	1,87
>95	4.056	813,19	567,09	85	600,57	563,70	470	537,24	486,84	0	0,00		4.611	781,15	0,37
Απροσδιόριστη	415	1.044,35	912,55	1	608,55	608,55	3	491,89	688,83	0	0,00		419	1.039,36	0,03
<b>ΣΥΝΟΛΟ</b>	<b>1.083.320</b>	<b>1.126,96</b>	<b>1.070,42</b>	<b>29.002</b>	<b>463,47</b>	<b>392,78</b>	<b>142.377</b>	<b>663,28</b>	<b>569,80</b>	<b>810</b>	<b>780,06</b>	<b>783,30</b>	<b>1.255.509</b>	<b>1.058,83</b>	<b>100,00</b>

**Πίνακας 7:** Κατανομή Συνταξιούχων Ανδρών και μεικτού εισοδήματος από συντάξεις ανά Ηλικία και Κατηγορία Σύνταξης

Κατανομή Συνταξιούχων Γυναικών															
Ηλικία	Γήρατος			Θανάτου			Αναπηρίας			Λοιπές			Όλες οι Συντάξεις		Ποσοστό (%) επί του συνόλου
	Πλήθος	Μ.Ο.(€)	Διάμεσος (€)	Πλήθος	Μ.Ο.(€)	Διάμεσος (€)	Πλήθος	Μ.Ο.(€)	Διάμεσος (€)	Πλήθος	Μ.Ο.(€)	Διάμεσος (€)	Πλήθος	Μ.Ο.	
<=25	0	0,00		13.668	335,54	289,03	1.098	743,19	783,30	155	785,83	783,30	14.921	370,22	1,08
26-50	5.985	1.166,53	1.124,44	22.269	463,07	438,15	10.673	618,53	509,50	302	779,28	783,30	39.229	615,13	2,83
51-55	34.997	982,34	980,28	15.630	574,47	537,86	6.350	610,41	494,96	62	778,88	783,30	57.039	828,95	4,12
56-60	75.281	1.069,14	1.038,55	24.487	634,78	571,34	9.052	592,54	486,84	46	786,71	783,30	108.866	931,70	7,86
61-65	107.172	1.087,85	1.023,43	31.120	650,39	577,65	10.588	554,11	485,75	47	776,64	783,30	148.927	958,39	10,76
66-70	147.387	888,29	717,85	38.390	696,45	590,14	11.851	530,74	484,95	42	769,32	783,30	197.670	829,57	14,28
71-75	146.338	752,95	593,88	38.674	714,66	588,69	10.491	509,79	481,70	21	783,30	783,30	195.524	732,34	14,12
76-80	161.572	691,26	565,42	56.000	696,34	567,56	11.330	483,84	428,05	20	787,22	783,30	228.922	682,24	16,54
81-85	134.233	637,02	494,70	60.251	677,64	548,73	8.090	480,75	383,00	5	783,30	783,30	202.579	642,86	14,63
86-90	79.996	601,46	428,05	47.835	667,97	530,94	5.136	491,60	360,00	4	685,39	783,30	132.971	621,14	9,60
91-95	24.148	600,26	379,70	18.454	666,46	530,34	2.411	479,57	360,00	0	0,00		45.013	620,94	3,25
>95	6.762	572,34	360,00	5.060	668,73	530,33	630	510,11	360,00	0	0,00		12.452	608,36	0,90
Απροσδιόριστη	256	850,91	708,27	38	648,63	574,00	3	966,54	554,96	0	0,00		297	826,20	0,02
<b>ΣΥΝΟΛΟ</b>	<b>924.127</b>	<b>804,47</b>	<b>635,90</b>	<b>371.876</b>	<b>649,46</b>	<b>549,54</b>	<b>87.703</b>	<b>542,04</b>	<b>473,00</b>	<b>704</b>	<b>780,24</b>	<b>783,30</b>	<b>1.384.410</b>	<b>746,20</b>	<b>100,00</b>

**Πίνακας 8:** Κατανομή Συνταξιούχων Γυναικών και μεικτού εισοδήματος από συντάξεις ανά ηλικία και κατηγορία σύνταξης

Στον Πίνακα 9 και το διάγραμμα 1 παρουσιάζονται αναλυτικά στοιχεία σχετικά με την κατανομή των συνταξιούχων και του εισοδήματός τους ανά ηλικία. Παρατηρείται, πως το 25% των συνταξιούχων είναι ηλικίας άνω των 81 ετών, το 32% κυμαίνεται μεταξύ 71 και 80 ετών, το 39% μεταξύ 51 έως 70 ετών ενώ μόλις το 1% είναι συνταξιούχοι ηλικίας μικρότερης των 25 ετών. Συνταξιούχοι ηλικίας μεταξύ 56-65 ετών λαμβάνουν τα υψηλότερα ποσά σύνταξης.

Ηλικία	Πλήθος Συνταξιούχων	Μηνιαίο Ποσό(€)	Μέσος Όρος(€)
<=25	30.365	11.274.848,12 €	371,31
26-50	72.966	52.852.465,43 €	724,34
51-55	91.172	86.923.816,27 €	953,4
56-60	188.439	207.847.282,92 €	1103
61-65	326.524	375.949.523,65 €	1151,37
66-70	431.735	446.329.171,34 €	1033,8
71-75	401.533	359.305.778,51 €	894,83
76-80	433.190	348.258.737,26 €	803,94
81-85	360.115	265.307.660,66 €	736,73
86-90	217.671	149.854.010,12 €	688,44
91-95	68.430	46.650.192,14 €	681,72
>95	17.063	11.177.219,88 €	655,06
Απροσδιόριστη	716	680.871,72 €	950,94
<b>ΣΥΝΟΛΟ</b>	<b>2.639.919</b>	<b>2.362.411.578,02 €</b>	<b>894,88</b>

**Πίνακας 9:** Πλήθος Συνταξιούχων και μέσο μηνιαίο εισόδημα ανά Ηλικία

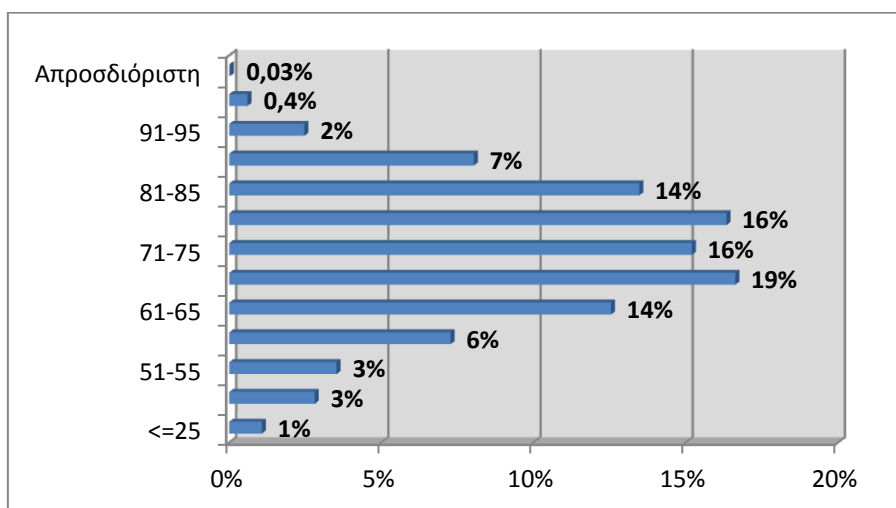

**Διάγραμμα 1 :** Ποσοστιαία Κατανομή Συνταξιούχων ανά Ηλικία

### 2.3 Ροές Συνταξιούχων ανά Φορέα Κοινωνικής Ασφάλισης

Στους πίνακες 10 και 11 αποτυπώνεται η μηνιαία εισροή νέων συνταξιούχων με οριστική απόφαση συνταξιοδότησης και με προσωρινή απόφαση συνταξιοδότησης αντίστοιχα και η δαπάνη για την καταβολή των αναδρομικών και του ποσού των συντάξεων ανά φορέα κοινωνικής ασφάλισης. Σύμφωνα με τα στοιχεία του Ιουνίου, το συνολικό πληρωτέο ποσό των καταβαλλόμενων αναδρομικών στους νέους συνταξιούχους με οριστική απόφαση συνταξιοδότησης ανήλθε σε **42.783.115,95€** και το συνολικό ποσό συντάξεων σε **6.048.016,35€** για την πληρωμή **13.572** συντάξεων. Αντίστοιχα, το συνολικό πληρωτέο στους νέους συνταξιούχους με προσωρινή απόφαση συνταξιοδότησης σε **6.426.041,05€** και στο συνολικό ποσό συντάξεων σε **1.147.066,79€** για την πληρωμή **2.077** προσωρινών συντάξεων. Αναλυτικά στοιχεία ανά ταμείο και κατηγορία σύνταξης παρουσιάζονται στους Πίνακες 10 και 11 που ακολουθούν.

Μήνας	Φορέας Κοινωνικής Ασφάλισης (Συντομογραφία)	Πλήθος Νέων Συνταξιούχων με Οριστική Απόφαση Συνταξιοδότησης				Σύνολο	Συνολικό Ποσό Καταβαλλόμενων Αναδρομικών (€)	Μ.Ο. Αναδρομικών (€)	Συνολικό Ποσό Καταβαλλόμενων Συντάξεων (€)	Μ.Ο. Σύνταξης (€)
		Γήρατος	Θανάτου	Αναπηρίας	Λοιπά					
ΙΟΥΝΙΟΣ 2016	ΙΚΑ	2.314	1.721	339		4.374	16.855.768,18	3.853,63	2.455.533,94	561,39
	ΣΥΓΧΩΝΕΥΘΕΝΤΑ ΙΚΑ	259	185	28	6	478	2.029.965,43	4.246,79	410.666,02	859,13
	ΔΗΜΟΣΙΟ	1.073	566	27		1.666	3.119.909,28	1.872,69	1.394.542,29	837,06
	ΟΑΕΕ	146	483	20	20	669	3.659.712,69	5.470,42	361.756,31	540,74
	ΟΓΑ	513	343	208		1064	3.248.247,39	3.052,86	333.289,67	313,24
	ΕΤΑΑ	199	132	28		359	3.720.953,41	10.364,77	274.999,79	766,02
	ΝΑΤ	105	111	12		228	676.811,99	2.968,47	156.674,46	687,17
	ΕΤΑΠ-ΜΜΕ	11	11	2		24	94.740,49	3.947,52	16.611,51	692,15
	ΤΡΑΠΕΖΑ ΤΗΣ ΕΛΛΑΔΟΣ	2	1			3	5.207,31	1.735,77	2.819,74	939,91
	ΕΤΕΑΕΠ	2.204	1.551	268		4.023	9.192.331,74	2.284,94	597.198,22	148,45
	ΜΕΡΙΣΜΑΤΑ	321	363			684	179.468,04	262,38	43.924,40	64,22
	<b>ΣΥΝΟΛΟ</b>	<b>7.147</b>	<b>5.467</b>	<b>932</b>	<b>26</b>	<b>13.572</b>	<b>42.783.115,95</b>		<b>6.048.016,35</b>	
ΜΑΪΟΣ 2016	ΙΚΑ	2.542	1.789	399		4.730	17.837.865,82	3.771,22	2.655.685,36	561,46
	ΣΥΓΧΩΝΕΥΘΕΝΤΑ ΙΚΑ	169	90	5		264	1.129.555,61	4.278,62	224.017,09	848,55
	ΔΗΜΟΣΙΟ	1.004	610	40		1.654	3.068.998,63	1.855,50	1.325.377,66	801,32
	ΟΑΕΕ	223	357	17	23	620	4.369.546,64	7.047,66	349.210,26	563,24
	ΟΓΑ	659	20	217		896	3.202.062,22	3.573,73	332.776,47	371,4
	ΕΤΑΑ	209	117	30		356	3.458.640,54	9.715,28	276.704,51	777,26
	ΝΑΤ	73	145	4		222	557.575,00	2.511,60	146.006,15	657,69
	ΕΤΑΠ-ΜΜΕ	10	12	2		24	170.049,12	7.085,38	16.094,85	670,62
	ΤΡΑΠΕΖΑ ΤΗΣ ΕΛΛΑΔΟΣ		5			5	9.340,78	1.868,16	4.603,55	920,71
	ΕΤΕΑΕΠ	4.709	1.991	325		7.025	21.781.842,73	3.100,62	1.106.576,65	157,52
	ΜΕΡΙΣΜΑΤΑ	234	248			482	116.858,17	242,44	29.425,33	61,05



	<b>ΣΥΝΟΛΟ</b>	<b>9.832</b>	<b>5.384</b>	<b>1.039</b>	<b>23</b>	<b>16.278</b>	<b>55.702.335,26</b>		<b>6.466.477,88</b>	
<b>ΑΠΡΙΛΙΟΣ 2016</b>	ΙΚΑ	2.523	1.720	365		4.608	16.463.727,81	3.572,86	2.580.732,62	560,05
	ΣΥΓΧΩΝΕΥΘΕΝΤΑ ΙΚΑ	408	132	12	1	553	2.341.557,41	4.234,28	484.899,58	876,85
	ΔΗΜΟΣΙΟ	997	627	33		1.657	3.301.608,30	1.992,52	1.312.869,68	792,32
	ΟΑΕΕ	154	434	18	9	615	3.575.645,72	5.814,06	349.507,56	568,3
	ΟΓΑ	591	128	170		889	2.916.328,32	3.280,46	324.754,84	365,3
	ΕΤΑΑ	247	66	13		326	3.318.556,85	10.179,62	263.657,84	808,77
	ΝΑΤ	135	200	12		347	1.064.809,48	3.068,62	226.366,78	652,35
	ΕΤΑΠ-ΜΜΕ	13	6	2		21	84.633,94	4.030,19	15.312,94	729,19
	ΤΡΑΠΕΖΑ ΤΗΣ ΕΛΛΑΔΟΣ	4	5			9	14.121,28	1.569,03	9.674,90	1074,99
	ΕΤΕΑΕΠ	4.835	1.997	306		7.138	23.141.267,92	3.241,98	1.120.165,83	156,93
	ΜΕΡΙΣΜΑΤΑ	198	257			455	136.351,56	299,67	32.358,29	71,12
		<b>ΣΥΝΟΛΟ</b>	<b>10.105</b>	<b>5.572</b>	<b>931</b>	<b>10</b>	<b>16.618</b>	<b>56.358.608,59</b>		<b>6.720.300,86</b>

**Πίνακας 10:** Κατανομή νέων Πληρωμών συνταξιούχων με οριστική απόφαση συνταξιοδότησης ανά Φορέα Κοινωνικής Ασφάλισης και κατηγορία σύνταξης και συνολικό ποσό καταβαλλόμενων αναδρομικών

Φορέας Κοινωνικής Ασφάλισης (Συντομογραφία)	Γήρατος	Θανάτου	Αναπηρίας	Λοιπά	Σύνολο	Συνολικό Ποσό Καταβαλλόμενων Αναδρομικών(€)	Μ.Ο. Αναδρομικών (€)	Συνολικό Ποσό Καταβαλλόμενων Συντάξεων(€)	Μ.Ο. Σύνταξης (€)
ΙΚΑ	893	74	211	9	1.187	2.646.664,85	2.229,71	555.002,89	467,57
ΣΥΓΧΩΝΕΥΘΕΝΤΑ ΙΚΑ	1	1			2	10.334,39	5.167,20	1.840,18	920,09
ΟΑΕΕ	652	42	81		775	3.075.714,02	3.968,66	481.187,51	620,89
ΕΤΑΑ	83	24	6		113	693.327,79	6.135,64	109.036,21	964,92
<b>ΣΥΝΟΛΟ</b>	<b>1.629</b>	<b>141</b>	<b>298</b>	<b>9</b>	<b>2.077</b>	<b>6.426.041,05</b>		<b>1.147.066,79</b>	

**Πίνακας 11:** Κατανομή νέων πληρωμών συνταξιούχων με προσωρινή απόφαση συνταξιοδότησης ανά Φορέα Κοινωνικής Ασφάλισης και κατηγορία σύνταξης και συνολικό ποσό καταβαλλόμενων αναδρομικών

Στον πίνακα 12 παρουσιάζονται αναλυτικά στοιχεία σχετικά με την κατανομή των συνταξιούχων ανά ηλικία, κατηγορία σύνταξης και φορέα ασφάλισης. Παρατηρείται πως για το μήνα Ιούνιο, ο μεγαλύτερος αριθμός νέων κύριων συντάξεων εντοπίζεται στο ΙΚΑ σε ποσοστό 54% και η πλειοψηφία αφορά σε συνταξιούχους ηλικίας 56-60 ετών και 61-65 ετών.

Φορέας Κοινωνικής Ασφάλισης	Ηλικία	Γήρατος	Θανάτου	Αναπηρίας	Χωρίς Ένδειξη Κατηγορίας	Σύνολο	Μ.Ο. Σύνταξης (€)
ΔΗΜΟΣΙΟ	<=25	0	63	0	0	63	443,84
	26-50	90	17	14	0	121	924,47
	51-55	262	26	2	0	290	826,03
	56-60	364	35	6	0	405	892,11
	61-65	261	57	3	0	321	903,14
	66-70	89	63	2	0	154	1008,43
	71-75	4	79	0	0	83	641,25
	76-80	2	99	0	0	101	769,46
	81-85	0	67	0	0	67	729,22
	86-90	1	44	0	0	45	475,32
	91-95	0	14	0	0	14	411,21
	>95	0	1	0	0	1	923,26
	Other	0	0	0	0	0	0
	<b>Σύνολο</b>	<b>1.073</b>	<b>565</b>	<b>27</b>	<b>0</b>	<b>1.665</b>	<b>837,09</b>
ΙΚΑ	<=25	0	145	9	0	154	209,32
	26-50	15	81	122	0	218	458,88
	51-55	370	65	74	0	509	620,73
	56-60	753	103	71	0	927	721,97
	61-65	823	177	32	0	1.032	644,09
	66-70	300	194	15	0	509	515,35
	71-75	39	229	6	0	274	435,02
	76-80	12	282	7	0	301	403
	81-85	2	262	0	0	264	385,83
	86-90	0	155	1	0	156	372,38
	91-95	0	25	1	0	26	345,02
	>95	0	1	0	0	1	181,16
	Other	0	1	0	0	1	372,79
	<b>Σύνολο</b>	<b>2.314</b>	<b>1.720</b>	<b>338</b>	<b>0</b>	<b>4.372</b>	<b>561,41</b>
ΟΑΕΕ	<=25	0	2	0	2	4	474,89
	26-50	0	4	6	4	14	624,59
	51-55	0	15	4	4	23	650,01
	56-60	0	22	5	1	28	580,92
	61-65	70	57	3	2	132	691,67
	66-70	51	84	2	2	139	559,25
	71-75	19	95	0	2	116	482,43

Φορέας Κοινωνικής Ασφάλισης	Ηλικία	Γήρατος	Θανάτου	Αναπηρίας	Χωρίς Ένδειξη Κατηγορίας	Σύνολο	Μ.Ο. Σύνταξης (€)
	76-80	3	89	0	2	94	460,99
	81-85	2	79	0	0	81	433,25
	86-90	1	29	0	0	30	455,7
	91-95	0	6	0	0	6	373,19
	>95	0	1	0	0	1	170,53
	Other	0	0	0	0	0	0
	<b>Σύνολο</b>	<b>146</b>	<b>483</b>	<b>20</b>	<b>19</b>	<b>668</b>	<b>540,97</b>
Ταμεία Συγγ/θέντα στο ΙΚΑ	<=25	1	18	0	0	19	364,26
	26-50	9	2	5	1	17	792,84
	51-55	42	9	7	0	58	814,99
	56-60	146	14	11	1	172	959,99
	61-65	54	16	5	3	78	980,39
	66-70	7	21	0	0	28	732,36
	71-75	0	37	0	0	37	800,13
	76-80	0	34	0	0	34	771,37
	81-85	0	23	0	1	24	707,31
	86-90	0	9	0	0	9	691,18
	91-95	0	2	0	0	2	937,6
	>95	0	0	0	0	0	0
	Other	0	0	0	0	0	0
	<b>Σύνολο</b>	<b>259</b>	<b>185</b>	<b>28</b>	<b>6</b>	<b>478</b>	<b>859,13</b>
ΤΡΑΠΕΖΑ ΤΗΣ ΕΛΛΑΔΟΣ	<=25	0	0	0	0	0	0
	26-50	0	0	0	0	0	0
	51-55	0	0	0	0	0	0
	56-60	1	0	0	0	1	1412,84
	61-65	1	1	0	0	2	703,45
	66-70	0	0	0	0	0	0
	71-75	0	0	0	0	0	0
	76-80	0	0	0	0	0	0
	81-85	0	0	0	0	0	0
	86-90	0	0	0	0	0	0
	91-95	0	0	0	0	0	0
	>95	0	0	0	0	0	0
	Other	0	0	0	0	0	0
	<b>Σύνολο</b>	<b>2</b>	<b>1</b>	<b>0</b>	<b>0</b>	<b>3</b>	<b>939,91</b>
ΕΤΑΑ	<=25	0	27	2	0	29	280,32
	26-50	0	4	6	0	10	605,9
	51-55	21	6	5	0	32	627,59
	56-60	14	11	5	0	30	666,65
	61-65	109	15	6	0	130	906,74
	66-70	35	24	3	0	62	798,82

Φορέας Κοινωνικής Ασφάλισης	Ηλικία	Γήρατος	Θανάτου	Αναπηρίας	Χωρίς Ένδειξη Κατηγορίας	Σύνολο	Μ.Ο. Σύνταξης (€)
	71-75	12	10	0	0	22	800,01
	76-80	3	21	0	0	24	802,72
	81-85	4	7	0	0	11	686,65
	86-90	1	5	0	0	6	931,95
	91-95	0	2	0	0	2	683,09
	>95	0	0	0	0	0	0
	Other	0	0	0	0	0	0
	<b>Σύνολο</b>	<b>199</b>	<b>132</b>	<b>27</b>	<b>0</b>	<b>358</b>	<b>762,71</b>
ΕΤΑΠ-ΜΜΕ	<=25	0	3	0	0	3	129,81
	26-50	0	1	1	0	2	466,8
	51-55	3	0	1	0	4	651,69
	56-60	4	1	0	0	5	722,44
	61-65	4	2	0	0	6	871,92
	66-70	0	2	0	0	2	1034,72
	71-75	0	1	0	0	1	735,69
	76-80	0	0	0	0	0	0
	81-85	0	1	0	0	1	1032,93
	86-90	0	0	0	0	0	0
	91-95	0	0	0	0	0	0
	>95	0	0	0	0	0	0
	Other	0	0	0	0	0	0
<b>Σύνολο</b>	<b>11</b>	<b>11</b>	<b>2</b>	<b>0</b>	<b>24</b>	<b>692,15</b>	
ΟΓΑ	<=25	0	93	10	0	103	380,11
	26-50	2	38	54	0	94	266,28
	51-55	1	32	20	0	53	222,78
	56-60	1	61	46	0	108	241,7
	61-65	16	72	54	0	142	278,07
	66-70	456	44	23	0	523	349,77
	71-75	24	1	0	0	25	214,15
	76-80	8	1	0	0	9	223,99
	81-85	4	1	0	0	5	190,32
	86-90	1	0	0	0	1	135,36
	91-95	0	0	0	0	0	0
	>95	0	0	0	0	0	0
	Other	0	0	0	0	0	0
	<b>Σύνολο</b>	<b>513</b>	<b>343</b>	<b>207</b>	<b>0</b>	<b>1.063</b>	<b>313,23</b>
ΕΤΕΑΕΠ	<=25	2	125	2	0	129	53,44
	26-50	26	93	91	0	210	109,41
	51-55	318	68	71	0	457	167,76
	56-60	757	118	71	0	946	169,75
	61-65	795	156	25	0	976	165,08

Φορέας Κοινωνικής Ασφάλισης	Ηλικία	Γήρατος	Θανάτου	Αναπηρίας	Χωρίς Ένδειξη Κατηγορίας	Σύνολο	Μ.Ο. Σύνταξης (€)
	66-70	231	179	5	0	415	155,46
	71-75	40	206	1	0	247	129,37
	76-80	9	253	0	0	262	121,04
	81-85	0	203	0	0	203	103,56
	86-90	0	110	0	0	110	99,04
	91-95	0	15	0	0	15	88,26
	>95	0	0	0	0	0	0
	Other	0	1	0	0	1	74,85
	<b>Σύνολο</b>	<b>2.178</b>	<b>1.527</b>	<b>266</b>	<b>0</b>	<b>3.971</b>	<b>148,51</b>
NAT	<=25	0	9	0	0	9	151,30
	26-50	5	6	6	0	17	613,69
	51-55	43	4	2	0	49	830,50
	56-60	35	11	2	0	48	759,30
	61-65	13	7	2	0	22	584,21
	66-70	8	19	0	0	27	611,29
	71-75	1	15	0	0	16	724,62
	76-80	0	18	0	0	18	660,25
	81-85	0	13	0	0	13	679,74
	86-90	0	9	0	0	9	674,06
	91-95	0	0	0	0	0	0,00
	>95	0	0	0	0	0	0,00
	Other	0	0	0	0	0	0,00
	<b>Σύνολο</b>	<b>105</b>	<b>111</b>	<b>12</b>	<b>0</b>	<b>228</b>	<b>687,17</b>
<b>ΓΕΝΙΚΟ ΣΥΝΟΛΟ</b>	<b>6.800</b>	<b>5.078</b>	<b>927</b>	<b>25</b>	<b>12.830</b>		

**Πίνακας 12:** Κατανομή νέων συνταξιούχων ανά ηλικία, κατηγορία σύνταξης & Φορέα Κοινωνικής Ασφάλισης

Στον Πίνακα 13 που ακολουθεί παρουσιάζονται αναλυτικά στοιχεία για το πλήθος των αναστολών συντάξεων και το ποσό αναστολής λόγω ληξιαρχικών μεταβολών (θάνατος, γάμος) ανά ταμείο. Το μήνα Ιούνιο διακόπηκαν **10.058** συντάξεις συνολικού ποσού **4.608.753,14 €** από τις οποίες **2.419** ήταν επικουρικές (ΕΤΕΑΕΠ).

Φορέας	Γήρατος	Θανάτου	Αναπηρίας	Χωρίς Ένδειξη	Πλήθος	Πληρωτέο Τελικό(€)
ΙΚΑ	1.227	765	266		2.258	1.319.564,56
ΣΥΓΧΩΝΕΥΘΕΝΤΑ ΙΚΑ	113	53	12		178	165.621,86
ΔΗΜΟΣΙΟ	486	435	103		1.024	745.895,77
ΟΑΕΕ	532	346	123	14	1.015	663.410,39
ΟΓΑ	2.049	3	467		2.519	1.007.429,41
ΕΤΑΑ	80	49	5		134	122.062,96
ΝΑΤ	126	69	16		211	161.136,08
ΕΤΑΠ-ΜΜΕ	7	2	1		10	10.277,90
ΤΡΑΠΕΖΑ ΤΗΣ ΕΛΛΑΔΟΣ	9	6			15	12.196,53
ΜΤΣ-ΣΥ	1	1			2	1.176,03
ΕΤΕΑΕΠ	1.573	671	175		2.419	370.078,82
ΠΡΟΣΥΝΤΑΞΙΟΔΟΤΙΚΑ	3				3	1.435,46
ΜΕΡΙΣΜΑΤΑ	149	121			270	28.467,37
<b>ΣΥΝΟΛΟ</b>	<b>6.355</b>	<b>2.495</b>	<b>1.168</b>	<b>14</b>	<b>10.058</b>	<b>4.608.753,14</b>

**Πίνακας 13:** Κατανομή πλήθους Αναστολών Συντάξεων λόγω ληξιαρχικών μεταβολών και ποσού ανά ταμείο

## 2.4 Ανάλυση Συντάξεων ανά Κατηγορία και κλίμακα ποσού

Τον Ιούνιο του 2016 πληρώθηκαν συνολικά **4.536.331** συντάξεις, από τις οποίες οι **2.899.565** ήταν κύριες, **1.243.597** επικουρικές και **393.169** μερίσματα. Η μηνιαία δαπάνη που κατέβαλλαν τα ταμεία ανήλθε σε **2.362.411.578,02 €** και περιλαμβάνει τις κρατήσεις φόρου, τις κρατήσεις υπέρ υγείας και ΑΚΑΓΕ ενώ δεν περιλαμβάνει την παροχή ΕΚΑΣ.

Κατηγορία Σύνταξης	Πλήθος	Μηνιαίο Ποσό	Μέση Σύνταξη	Διάμεσος
<b>A. Κύρια</b>	<b>2.899.565</b>	<b>2.087.027.478,86 €</b>		
Γήρατος	2.000.268	1.620.622.328,09 €	810,20 €	646,17 €
Θανάτου	598.307	302.582.707,97 €	505,73 €	438,16 €
Αναπηρική	267.100	150.104.742,59 €	561,98 €	486,84 €
Ανασφάλιστων Υπερηλίκων ΟΓΑ	30.151	10.836.176,97 €	359,40 €	360,00 €
Λοιπά	3.739	2.881.523,24 €	770,67 €	783,30 €
<b>B. Επικουρική</b>	<b>1.243.597</b>	<b>236.980.212,23 €</b>		
Γήρατος	899.268	191.987.225,31 €	213,49 €	195,47 €
Θανάτου	267.174	33.252.854,76 €	124,46 €	114,94 €
Αναπηρική	77.155	11.740.132,16 €	152,16 €	143,20 €
<b>B. Μερίσματα</b>	<b>393.169</b>	<b>38.403.886,93 €</b>		
Γήρατος	327.538	33.816.056,12 €	103,24 €	96,21 €
Θανάτου	65.582	4.577.763,66 €	69,80 €	50,82 €
Αναπηρική	49	10.067,15 €	205,45 €	233,33 €
<b>ΣΥΝΟΛΟ</b>	<b>4.536.331</b>	<b>2.362.411.578,02 €</b>		

**Πίνακας 14:** Πλήθος Συντάξεων ανά κατηγορία σύνταξης & μηνιαία δαπάνη προ φόρου, μη συμπεριλαμβανομένης της παροχής ΕΚΑΣ, συμπεριλαμβανομένης της κράτησης υπέρ υγείας.

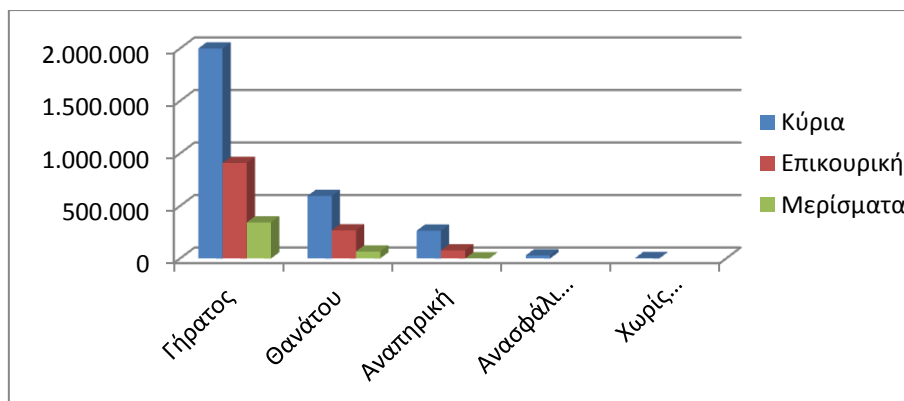

### **Διάγραμμα 2:** Κατανομή Συντάξεων ανά Κατηγορία Σύνταξης

Στον Πίνακα 15 παρουσιάζονται τα δεδομένα των συντάξεων (κύριων, επικουρικών και μερισμάτων) σε κλίμακες ανά κατηγορία σύνταξης και εύρος ποσού. Επισημαίνεται, ότι η εν λόγω ανάλυση αφορά σε συντάξεις και όχι εισόδημα συνταξιούχου. Στην κατηγορία «γήρατος» έχουν συμπεριληφθεί και οι συντάξεις ανασφάλιστων υπερηλίκων του ΟΓΑ. Τα ποσά σε κάθε περίπτωση περιλαμβάνουν τις κρατήσεις φόρου, τις κρατήσεις υπέρ υγείας και ΑΚΑΓΕ ενώ δεν περιλαμβάνουν την παροχή ΕΚΑΣ. Ο νέος τρόπος απεικόνισης

περιλαμβάνει το σύνολο της δημοσιονομικής δαπάνης για τις συντάξεις με αποτέλεσμα να εμφανίζονται διαφοροποιημένα τα ποσά σε σχέση με τον προηγούμενο τρόπο απεικόνισης (δεν περιελάμβαναν τις κρατήσεις υπέρ υγείας και ΑΚΑΓΕ).

Εύρος Ποσού	Γήρατος		Θανάτου		Αναπηρικές		Λοιπές	
	Πλήθος	Μ.Ο.(€)	Πλήθος	Μ.Ο.(€)	Πλήθος	Μ.Ο.(€)	Πλήθος	Μ.Ο.(€)
<b>Α. Κύριες</b>								
0,01-500	657.343	373,44	390.974	335,33	153.551	384,17	143	391,07
500,01-1.000	704.971	679,38	163.039	718,56	87.133	674,05	3.596	785,76
1.000,01-1.500	506.450	1.228,58	40.929	1.178,57	22.708	1.138,39	0	0,00
1.500,01-2.000	136.836	1.677,97	2.706	1.604,16	3.232	1.680,48	0	0,00
2.000,01-2.500	22.460	2.109,14	264	2.250,38	383	2.149,24	0	0,00
Άνω των 2.500,01	2.359	3.326,67	395	2.917,02	93	2.995,35	0	0,00
<b>ΣΥΝΟΛΟ</b>	<b>2.030.419</b>		<b>598.307</b>		<b>267.100</b>		<b>3.739</b>	
<b>Β. Επικουρικές</b>								
0,01-100	42.513	76,70	112.395	74,52	15.658	72,76	0	0,00
100,01-200	430.442	162,29	134.296	145,98	47.835	146,47	0	0,00
200,01-300	315.175	234,63	16.936	228,18	11.306	232,91	0	0,00
300,01-400	73.785	339,52	2.365	334,15	1.474	338,30	0	0,00
400,01-500	21.297	432,20	703	439,33	501	440,43	0	0,00
500,01-1.000	15.317	636,30	465	623,23	367	616,15	0	0,00
1.000,01-1.500	655	1.179,21	10	1.104,51	14	1.112,82	0	0,00
1.500,01-2.000	78	1.675,04	3	1.805,87	0	0,00	0	0,00
2.000,01-2.500	4	2.036,51	1	2.137,11	0	0,00	0	0,00
Άνω των 2.500,01	2	3.152,48	0	0,00	0	0,00	0	0,00
<b>ΣΥΝΟΛΟ</b>	<b>899.268</b>		<b>267.174</b>		<b>77.155</b>		<b>0</b>	<b>0,00</b>
<b>Γ. Μερίσματα</b>								
0,01-100	177.643	71,78	50.760	46,79	11	52,36	0	0,00
100,01-200	131.698	125,26	13.176	135,48	8	173,17	0	0,00
200,01-300	16.750	245,08	1.472	245,91	19	249,53	0	0,00
300,01-400	1.432	317,99	172	318,08	11	305,89	0	0,00
400,01-500	8	429,93	2	443,97	0	0,00	0	0,00
500,01-1000	7	576,24	0	0,00	0	0,00	0	0,00
1.000,01-1.500	0	0,00	0	0,00	0	0,00	0	0,00
1.500,01-2.000	0	0,00	0	0,00	0	0,00	0	0,00
2.000,01-2.500	0	0,00	0	0,00	0	0,00	0	0,00
Άνω των 2.500,01	0	0,00	0	0,00	0	0,00	0	0,00
<b>ΣΥΝΟΛΟ</b>	<b>327.538</b>		<b>65.582</b>		<b>49</b>		<b>0</b>	

**Πίνακας 15:** Κατανομή Συντάξεων ανά εύρος καταβαλλόμενου ποσού. Περιλαμβάνουν τις κρατήσεις φόρου, τις κρατήσεις υπέρ υγείας και ΑΚΑΓΕ ενώ δεν περιλαμβάνουν την παροχή ΕΚΑΣ.



## 2.5 Γεωγραφική κατανομή συντάξεων

Όπως προκύπτει από την επεξεργασία του πεδίου του ταχυδρομικού κώδικα των δικαιούχων στα αρχεία των συντάξεων, ο μεγαλύτερος αριθμός συντάξεων καταβάλλεται στην Αττική (1.756.989) και την Κεντρική Μακεδονία (749.203). Ακολουθεί η Θεσσαλία με 313.177 συντάξεις και η Δυτική Ελλάδα με 264.156. Στον πίνακα 16 αποτυπώνεται η γεωγραφική κατανομή των συντάξεων ανά περιφέρεια και κατηγορία σύνταξης.

Περιφέρεια	Σύνολο Συντάξεων	Γήρατος	Θανάτου	Αναπηρίας	Άλλη/Χωρίς Ένδειξη
Ανατολικής Μακεδονίας Θράκης	240.538	174.884	40.058	25.424	172
Κεντρικής Μακεδονίας	749.203	541.972	147.479	59.138	614
Ηπείρου	151.818	111.918	24.937	14.836	127
Δυτικής Μακεδονίας	112.917	82.166	20.829	9.853	69
Θεσσαλίας	313.177	225.560	56.293	31.038	286
Ιονίων Νήσων	79.947	58.029	14.822	7.038	58
Στερεάς Ελλάδας	225.147	160.121	46.366	18.518	142
Αττικής	1.756.989	1.243.557	414.799	97.131	1.502
Δυτικής Ελλάδας	264.156	190.897	49.058	23.917	284
Πελοποννήσου	225.601	168.096	38.395	18.938	172
Κρήτης	226.802	162.459	40.666	23.516	161
Νοτίου Αιγαίου	100.148	72.872	19.646	7.538	92
Βορείου Αιγαίου	79.958	57.368	15.536	7.006	48
Χωρίς Τιμές	9.930	7.326	2.179	413	12
<b>ΣΥΝΟΛΟ</b>	<b>4.536.331</b>	<b>3.257.225</b>	<b>931.063</b>	<b>344.304</b>	<b>3.739</b>

**Πίνακας 16** Γεωγραφική Κατανομή Συντάξεων

Για 9.930 εγγραφές δεν υπήρχε ένδειξη ΤΚ και για το λόγο αυτό δεν περιλαμβάνονται στον πίνακα 16. Στο χάρτη που ακολουθεί αποτυπώνεται ο αριθμός των συντάξεων που καταβάλλεται στις 13 περιφέρειες της χώρας.



**Χάρτης 1:** Καταβολή Συντάξεων ανά Περιφέρεια

Στον Πίνακα 17 αποτυπώνονται τα ποσά σύνταξης που αντιστοιχούν σε κάθε Περιφέρεια σε σχέση με το αντίστοιχο ΑΕΠ για το έτος 2013 (προσωρινά στοιχεία ΕΛΣΤΑΤ). Σύμφωνα με τα δεδομένα του Πίνακα 17, στην Περιφέρεια Ηπείρου παρατηρείται η μεγαλύτερη τιμή (22%) του λόγου ποσού σύνταξης προς ΑΕΠ και ακολουθεί η Περιφέρεια Θεσσαλίας με τιμή 20,1%. Στην τελευταία θέση βρίσκεται η Περιφέρεια Νοτίου Αιγαίου με τιμή 10,3%.

Περιφέρεια	Μηναίο Ποσό Συντάξεων (ευρώ)	ΑΕΠ έτος 2013 (εκ.ευρώ)	% ΑΕΠ
Ανατ. Μακεδονίας - Θράκης	113.078.116,69 €	7.013,00	19,3%
Κεντρικής Μακεδονίας	375.017.109,67 €	24.453,00	18,4%
Δυτικής Μακεδονίας	59.349.191,40 €	4.383,00	16,2%
Θεσσαλίας	155.623.773,07 €	9.284,00	20,1%
Ηπείρου	72.731.557,03 €	3.965,00	22,0%
Ιονίων Νήσων	38.721.066,89 €	3.054,00	15,2%
Δυτικής Ελλάδας	131.520.876,42 €	8.318,00	19,0%
Στερεάς Ελλάδας	113.613.619,51 €	8.315,00	16,4%
Πελοποννήσου	114.025.785,00 €	7.910,00	17,3%
Αττικής	977.707.335,14 €	86.468,00	13,6%
Βορείου Αιγαίου	40.698.164,34 €	2.654,00	18,4%
Νοτίου Αιγαίου	50.233.831,22 €	5.832,00	10,3%
Κρήτης	114.376.324,86 €	8.831,00	15,5%

**Πίνακας 17:** Ποσά Συντάξεων ανά Περιφέρεια ως Ποσοστό του ΑΕΠ

## ΠΑΡΑΡΤΗΜΑ - ΠΙΝΑΚΕΣ

### Α. Κατανομή Συντάξεων ανά ταμείο και κατηγορία

Συντομογραφία	Γήρατος	Αναπηρίας	Θανάτου	Άλλη κατηγορία	Συνολικό Ποσό δαπάνης (Συμπεριλαμβανομένων Κρατήσεις υπέρ ΑΚΑΓΕ και υπέρ Υγείας)	Κρατήσεις υπέρ ΑΚΑΓΕ	Κρατήσεις υπέρ Υγείας
ΔΗΜΟΣΙΟ	350.188	15.533	111.786	0	510.137.274,63 €	16.759.822,14 €	33.221.209,98 €
ΙΚΑ	600.654	96.899	233.922	0	572.518.608,82 €	6.851.705,82 €	34.147.057,29 €
ΟΑΕΕ-ΤΣΑ	939	675	20.289	0	7.940.884,62 €	8.629,08 €	435.036,92 €
ΤΣΕΑΠΓΣΟ	9.952	846	2.441	0	10.754.446,89 €	38.698,88 €	661.241,21 €
ΤΣΠΗΣΑΠ	1.297	173	633	0	2.857.808,41 €	240.029,47 €	202.607,95 €
ΤΑΠΑΕ	1.395	53	174	0	2.099.115,74 €	124.731,21 €	139.902,63 €
ΤΣΠΕΤΕ	12.846	335	2.524	0	17.934.860,40 €	816.241,64 €	1.049.143,13 €
ΤΣΠΤΕ	3.425	152	1.225	0	6.039.665,02 €	432.962,00 €	362.984,53 €
ΤΣΠΠΑΤΕ	5.764	167	1.948	60	9.137.713,81 €	504.406,56 €	628.986,93 €
ΤΑΠΙΑΤ	2.464	128	467	0	3.501.921,92 €	133.902,61 €	224.452,89 €
ΤΑΠΕΤΒΑ	649	2	160	5	993.277,04 €	66.530,10 €	59.739,83 €
ΤΑΠΟΤΕ	45.630	1.431	10.374	385	75.624.105,20 €	5.005.327,22 €	5.024.442,24 €
ΟΑΕΕ-ΤΕΒΕ	183.843	28.153	85.075	2.577	227.400.604,10 €	3.366.362,62 €	13.891.475,80 €

Συντομογραφία	Γήρατος	Αναπηρίας	Θανάτου	Άλλη κατηγορία	Συνολικό Ποσό δαπάνης (Συμπεριλαμβανομένων Κρατήσεις υπέρ ΑΚΑΓΕ και υπέρ Υγείας)	Κρατήσεις υπέρ ΑΚΑΓΕ	Κρατήσεις υπέρ Υγείας
ΟΑΕΕ-ΤΑΕ	27.192	2.863	15.260	405	30.075.886,94 €	113.524,15 €	1.734.261,84 €
ΤΑΝΠΤ-ΟΑΕΕ	1.431	66	592	7	1.418.992,29 €	31.365,50 €	71.251,80 €
ΕΤΑΑ-ΤΑΝ	15.098	759	6.738	0	15.501.216,65 €	478.303,42 €	731.666,30 €
ΕΤΑΑ-ΤΣΑΥ	15.924	511	8.272	0	27.549.926,15 €	2.575.710,81 €	1.196.516,07 €
ΕΤΑΑ-ΤΣΜΕΔΕ	20.002	1.250	6.936	0	34.530.357,19 €	2.694.631,88 €	925.187,61 €
ΤΣΠΕΑΘ	2.589	242	718	0	4.219.490,95 €	249.279,36 €	32.818,39 €
ΤΑΙΣΥΤ	521	64	189	0	646.946,41 €	15.674,96 €	38.516,62 €
ΤΣΕΥΠΑ	662	39	348	0	1.118.994,10 €	32.793,76 €	72.607,20 €
ΤΣΕΥΠΘ	54	8	32	0	105.370,88 €	4.493,27 €	7.168,87 €
ΤΑΤΤΑΘ	1.024	46	334	0	1.597.070,45 €	71.289,43 €	106.534,22 €
ΤΑΠ-ΔΕΗ	27.033	930	9.037	0	56.057.192,72 €	5.232.541,71 €	4.705.137,78 €
ΟΓΑ	547.156	99.338	0	0	284.594.489,61 €	10.667,79 €	16.569.528,54 €
ΤΑΦΕΕΤ	39	7	37	0	70.140,20 €	728,91 €	4.040,77 €
ΤΑΑΞΤ	41	0	12	0	61.862,95 €	2.717,68 €	3.830,80 €
ΕΤΕΑΕΠ-ΤΑΔΚΥ(Κ)	22	0	5	0	26.079,21 €	616,84 €	1.790,12 €
ΖΑΠΠΕΙΟ	4	0	0	2	5.315,75 €	310,38 €	322,20 €

Συντομογραφία	Γήρατος	Αναπηρίας	Θανάτου	Άλλη κατηγορία	Συνολικό Ποσό δαπάνης (Συμπεριλαμβανομένων Κρατήσεις υπέρ ΑΚΑΓΕ και υπέρ Υγείας)	Κρατήσεις υπέρ ΑΚΑΓΕ	Κρατήσεις υπέρ Υγείας
ΟΠΣ-ΙΚΑ	102.736	12.520	42.455	298	108.708.228,10 €	1.674.347,04 €	6.852.546,19 €
ΟΓΑ(ΕΠΙΖΩΝΤΩΝ)	0	0	13.095	0	2.378.088,48 €	0,00 €	142.717,69 €
ΟΓΑ ΥΠΑΛΛΗΛΩΝ	525	6	70	0	802.628,06 €	50.338,37 €	54.930,66 €
ΕΤΕΑΕΠ-ΤΕΑΥΝΤΠ	4.045	351	1.062	0	2.199.967,31 €	229.196,63 €	118.244,35 €
ΕΤΕΑΕΠ-ΤΕΑΥΕΚ	20.626	2.780	7.147	0	7.456.195,95 €	318.979,38 €	428.238,35 €
ΕΤΕΑΕΠ-ΤΕΑΠΟΖΟ	2.988	368	1.108	0	883.002,39 €	10.497,49 €	52.353,06 €
ΕΤΕΑΕΠ-ΤΕΑΧ	1.947	48	674	0	481.695,11 €	8.693,60 €	28.380,20 €
ΕΤΕΑΕΠ-ΤΕΑΠΟΚΑ	23.412	293	4.548	0	7.039.334,00 €	353.129,20 €	401.190,32 €
ΕΤΕΑΕΠ-ΤΑΔΚΥ	24.010	335	6.362	0	7.247.053,57 €	286.572,33 €	417.967,24 €
ΕΤΕΑΕΠ-ΤΕΑΠΠΕΡΤ	4.012	61	698	0	1.636.045,80 €	154.453,86 €	88.896,56 €
ΕΤΕΑΕΠ-ΤΕΑΑ	2.461	479	931	0	454.218,42 €	378,40 €	27.229,58 €
ΕΤΕΑΕΠ-ΤΑΣ	1.025	0	574	0	674.389,63 €	44.968,44 €	37.765,28 €
ΕΤΕΑ-ΤΕΑΔΥ-Κ.Υ	172.687	1.561	25.207	0	35.886.787,03 €	409.636,61 €	2.128.428,41 €
ΕΤΕΑΕΠ-ΤΕΑΥΑΠ	12.525	0	3.005	0	1.073.833,55 €	14,91 €	63.508,86 €
ΕΤΕΑΕΠ-ΤΕΑΥΠΣ	5.689	71	1.012	0	657.090,34 €	95,42 €	39.416,33 €
ΕΤΕΑΕΠ-ΤΕΑΕΧ	27.195	946	8.659	0	3.707.988,62 €	0,00 €	222.318,53 €

Συντομογραφία	Γήρατος	Αναπηρίας	Θανάτου	Άλλη κατηγορία	Συνολικό Ποσό δαπάνης (Συμπεριλαμβανομένων Κρατήσεις υπέρ ΑΚΑΓΕ και υπέρ Υγείας)	Κρατήσεις υπέρ ΑΚΑΓΕ	Κρατήσεις υπέρ Υγείας
ΕΤΕΑΕΠ-ΤΕΑΕΙΓΕ	1.360	22	211	0	382.292,71 €	21.109,65 €	21.671,21 €
Τ.Ε.Α.ΠΕΤ	6.683	28	89	0	5.041.621,65 €	386.265,21 €	194.028,59 €
ΕΤΑΤ-ΤΑΠΤΠ	3.012	0	0	0	2.004.329,25 €	124.947,86 €	96.955,12 €
ΕΤΕΑΕΠ-ΕΛΕΜ	4.734	117	1.043	0	2.676.580,34 €	396.869,53 €	136.783,57 €
ΕΤΕΑΕΠ-ΤΕΑΔ	7.208	452	3.552	0	3.438.293,33 €	142.088,05 €	196.055,09 €
ΕΤΕΑΕΠ-ΕΤΕΑΜ	416.700	58.205	145.399	0	105.793.788,82 €	3.303.085,60 €	6.149.562,63 €
ΕΤΕΑΕΠ-ΚΕΑΝ	34.392	209	6.124	0	12.315.685,41 €	573.679,57 €	704.521,07 €
ΕΤΕΑΕΠ-ΤΕΑΠΙΕΝ	494	0	49	0	114.188,74 €	1.349,96 €	6.770,31 €
ΕΤΕΑΕΠ-ΤΕΑΤΤΑΘ	796	35	209	0	217.494,42 €	3.144,14 €	12.862,60 €
ΤΑΙΗΕΑΘ	17	1	8	0	65.049,07 €	11.533,39 €	4.578,84 €
ΕΤΑΤ-ΛΑΚ	452	6	22	0	250.752,52 €	17.320,77 €	9.465,32 €
ΕΤΕΑ-ΤΕΑΠ ΕΤΒΑ	608	3	155	0	304.956,43 €	41.616,82 €	15.800,51 €
ΕΤΕΑΕΠ-ΤΣΕΑΠΣΓΟ	6.793	636	1.931	0	1.706.636,53 €	49.461,80 €	96.080,75 €
ΕΤΕΑΕΠ-ΤΕΑΠΕΤΕ	5.064	86	677	0	3.406.221,09 €	436.285,28 €	185.059,14 €
ΕΤΕΑΕΠ-ΤΕΑΠ ΔΕΗ	24.313	780	7.457	0	8.862.300,71 €	907.863,47 €	477.279,56 €
ΕΤΕΑΕΠ-ΤΕΑΠ ΟΤΕ	22.995	439	3.387	0	5.744.189,98 €	414.881,93 €	319.763,99 €

Συντομογραφία	Γήρατος	Αναπηρίας	Θανάτου	Άλλη κατηγορία	Συνολικό Ποσό δαπάνης (Συμπεριλαμβανομένων Κρατήσεις υπέρ ΑΚΑΓΕ και υπέρ Υγείας)	Κρατήσεις υπέρ ΑΚΑΓΕ	Κρατήσεις υπέρ Υγείας
ΕΤΕΑ-ΤΕΑΠ ΕΛΤΑ	7.039	253	2.320	0	1.306.662,38 €	11.639,99 €	77.706,33 €
ΕΤΕΑΕΠ-ΤΕΑΙΣΥΤ	459	55	202	0	159.709,61 €	4.600,75 €	9.056,58 €
ΕΤΕΑΕΠ-ΤΑΠΤΠ	1.335	7	310	0	779.969,27 €	108.434,32 €	40.292,25 €
ΕΤΕΑ-ΕΤΕΑΜ-ΟΠΣ	56.929	8.315	32.605	0	17.330.480,22 €	660.628,39 €	1.000.227,47 €
ΕΤΕΑ-ΤΣΜΕΔΕ(Ε)	151	154	269	0	39.707,75 €	256,36 €	2.367,09 €
ΠΛΟΗΓΗΣΗ	14	1	4	0	8.033,70 €	579,15 €	0,00 €
ΟΠΑΔ-ΤΥΔΚΥ	82	4	6	0	86.601,85 €	1.430,01 €	5.367,94 €
ΕΤΕΑΕΠ-ΤΕΑΠΥΚ	662	59	172	0	393.659,07 €	34.040,35 €	21.577,22 €
ΤΠΔΥ	6	0	0	0	6.675,34 €	49,46 €	497,45 €
ΝΑΤ	43.149	3.899	23.056	0	65.200.330,47 €	2.908.207,78 €	4.654.736,95 €
ΜΤΣ	46.949	0	19.462	0	6.849.908,73 €	0,00 €	150.458,39 €
ΜΤΝ	12.732	0	2.830	0	2.721.606,21 €	0,00 €	0,00 €
ΜΤΑ	11.937	49	2.466	0	3.414.776,99 €	0,00 €	83.364,29 €
ΜΤΠΥ	224.601	0	30.794	0	21.256.990,22 €	700,26 €	0,00 €
ΜΤΣ-ΣΥ	519	0	89	0	565.315,02 €	5.092,38 €	34.543,58 €
ΕΚΟΕΜΝ	12.732	0	2.830	0	1.140.925,15 €	0,00 €	0,00 €



Συντομογραφία	Γήρατος	Αναπηρίας	Θανάτου	Άλλη κατηγορία	Συνολικό Ποσό δαπάνης (Συμπεριλαμβανομένων Κρατήσεις υπέρ ΑΚΑΓΕ και υπέρ Υγείας)	Κρατήσεις υπέρ ΑΚΑΓΕ	Κρατήσεις υπέρ Υγείας
ΕΚΟΕΜΣ	18.587	0	7.200	0	3.019.679,63 €	0,00 €	0,00 €
<b>ΣΥΝΟΛΟ</b>	<b>3.257.225</b>	<b>344.304</b>	<b>931.063</b>	<b>3.739</b>	<b>2.362.411.578,02 €</b>	<b>59.972.463,11 €</b>	<b>142.061.025,91 €</b>

## Β. Κατανομή συντάξεων ανά νομό

Νομός	Σύνολο	Κύριες	Επικουρικές
ΑΙΤΩΛΟΑΚΑΡΝΑΝΙΑΣ	79.584	56.979	22.605
ΑΡΓΟΛΙΔΑΣ	36.143	25.742	10.401
ΑΡΚΑΔΙΑΣ	35.618	25.072	10.546
ΑΡΤΑΣ	33.819	23.249	10.570
ΑΤΤΙΚΗΣ	1.756.989	1.039.213	717.776
ΑΧΑΙΑΣ	128.993	78.945	50.048
ΒΟΙΩΤΙΑΣ	44.095	29.610	14.485
ΓΡΕΒΕΝΩΝ	13.833	10.427	3.406
ΔΡΑΜΑΣ	43.858	29.538	14.320
ΔΩΔΕΚΑΝΗΣΟΥ	62.453	39.496	22.957
ΕΒΡΟΥ	59.287	41.914	17.373
ΕΥΒΟΙΑΣ	88.832	57.025	31.807
ΕΥΡΥΤΑΝΙΑΣ	7.179	5.299	1.880
ΖΑΚΥΝΘΟΥ	12.094	8.642	3.452
ΗΛΕΙΑΣ	55.579	39.893	15.686
ΗΜΑΘΙΑΣ	57.608	40.089	17.519
ΗΡΑΚΛΕΙΟΥ	107.757	72.158	35.599
ΘΕΣΣΑΛΟΝΙΚΗΣ	452.413	276.746	175.667
ΙΩΑΝΝΙΝΩΝ	73.975	46.304	27.671
ΚΑΒΑΛΑΣ	62.363	41.067	21.296
ΚΑΡΔΙΤΣΑΣ	49.151	35.754	13.397
ΚΑΣΤΟΡΙΑΣ	17.455	13.177	4.278
ΚΕΡΚΥΡΑΣ	43.649	28.526	15.123
ΚΕΦΑΛΛΗΝΙΑΣ	14.487	10.278	4.209
ΚΙΛΚΙΣ	30.312	22.290	8.022
ΚΟΖΑΝΗΣ	62.730	41.285	21.445
ΚΟΡΙΝΘΙΑΣ	55.482	38.176	17.306
ΚΥΚΛΑΔΩΝ	37.695	25.375	12.320
ΛΑΚΩΝΙΑΣ	32.295	25.084	7.211
ΛΑΡΙΣΗΣ	114.664	77.295	37.369
ΛΑΣΙΘΙΟΥ	32.327	21.862	10.465
ΛΕΣΒΟΥ	41.681	28.897	12.784
ΛΕΥΚΑΔΑΣ	9.717	6.800	2.917
ΜΑΓΝΗΣΙΑΣ	89.949	56.312	33.637
ΜΕΣΣΗΝΙΑΣ	66.063	45.389	20.674
ΞΑΝΘΗΣ	36.388	24.344	12.044
ΠΕΛΛΗΣ	52.333	39.115	13.218
ΠΙΕΡΙΑΣ	45.589	32.617	12.972

Νομός	Σύνολο	Κύριες	Επικουρικές
ΠΡΕΒΕΖΗΣ	27.627	19.179	8.448
ΡΕΘΥΜΝΗΣ	28.564	19.089	9.475
ΡΟΔΟΠΗΣ	38.642	28.597	10.045
ΣΑΜΟΥ	16.745	11.784	4.961
ΣΕΡΡΩΝ	76.070	55.657	20.413
ΤΡΙΚΑΛΩΝ	59.413	41.416	17.997
ΦΘΙΩΤΙΔΑΣ	68.612	46.163	22.449
ΦΛΩΡΙΝΑΣ	18.899	13.390	5.509
ΦΩΚΙΔΑΣ	16.429	10.980	5.449
ΧΑΛΚΙΔΙΚΗΣ	34.878	24.079	10.799
ΧΑΝΙΩΝ	58.154	36.832	21.322
ΧΙΟΥ	21.532	14.634	6.898
Χωρίς Τιμές*	9.930	5.648	4.282
<b>ΣΥΝΟΛΟ</b>	<b>4.536.331</b>	<b>2.899.565</b>	<b>1.636.766</b>

\*Για τις συντάξεις αυτές δεν ήταν συμπληρωμένο το πεδίο του ταχυδρομικού κώδικα

## Γ. Κατανομή συντάξεων ανά υπηκοότητα

	Υπηκοότητα	Πλήθος Συντάξεων
1	ΑΖΕΡΜΠΑΙΤΖΑΝ	7
2	ΑΙΓΥΠΤΟΣ	322
3	ΑΙΘΙΟΠΙΑ	25
4	ΑΛΒΑΝΙΑ	4.415
5	ΑΛΓΕΡΙΑ	3
6	ΑΛΛΗ ΧΩΡΑ	77
7	ΑΝΔΟΡΑ	2
8	ΑΡΓΕΝΤΙΝΗ	7
9	ΑΡΜΕΝΙΑ	139
10	ΑΥΣΤΡΑΛΙΑ	376
11	ΑΥΣΤΡΙΑ	66
12	ΑΦΓΑΝΙΣΤΑΝ	3
13	ΒΕΛΓΙΟ	52
14	ΒΕΝΕΖΟΥΕΛΑ	1
15	ΒΙΕΤΝΑΜ	3
16	ΒΟΛΙΒΙΑ	2
17	ΒΟΣΝΙΑ ΚΑΙ ΕΡΖΕΓΟΒΙΝΗ	3
18	ΒΟΥΛΓΑΡΙΑ	3.902
19	ΒΡΑΖΙΛΙΑ	26
20	ΓΑΛΛΙΑ	191
21	ΓΕΡΜΑΝΙΑ	516
22	ΓΕΩΡΓΙΑ	251
23	ΓΙΟΥΓΚΟΣΛΑΒΙΑ	39
24	ΓΚΑΜΠΙΑ	2
25	ΓΚΑΝΑ	10
26	ΓΚΟΥΑΜ	1
27	ΔΑΝΙΑ	22
28	ΔΟΜΗΝΙΚΑΝΙΚΗ ΔΗΜΟΚΡΑΤΙΑ	5
29	ΕΛΒΕΤΙΑ	37
30	ΕΛΛΑΔΑ	4.519.704
31	ΕΡΥΘΡΑΙΑ	2
32	ΖΑΜΠΙΑ	1
33	ΖΙΜΠΑΜΠΟΥΕ	1
34	ΗΝΩΜ.ΒΑΣΙΛΕΙΟ-ΜΕΓ.ΒΡΕΤΤΑΝΙΑ	478
35	ΗΠΑ	304
36	ΙΑΠΩΝΙΑ	7
37	ΙΝΔΙΑ	59
38	ΙΝΔΟΝΗΣΙΑ	5

	Υπηκοότητα	Πλήθος Συντάξεων
39	ΙΟΥΔΑΝΙΑ	6
40	ΙΡΑΚ	8
41	ΙΡΑΝ	6
42	ΙΡΛΑΝΔΙΑ	10
43	ΙΣΠΑΝΙΑ	39
44	ΙΣΡΑΗΛ	6
45	ΙΤΑΛΙΑ	305
46	ΚΑΖΑΚΧΣΤΑΝ	46
47	ΚΑΝΑΔΑΣ	293
48	ΚΟΛΟΜΒΙΑ	3
49	ΚΟΝΓΚΟ ΔΗΜΟΚΡΑΤΙΑ ΤΟΥ (BRAZZAVILLE)	4
50	ΚΟΣΤΑ ΡΙΚΑ	15
51	ΚΟΥΒΑ	3
52	ΚΟΥΒΕΙΤ	2
53	ΚΡΟΑΤΙΑ	6
54	ΚΥΠΡΟΣ	923
55	ΛΕΤΟΝΙΑ	1
56	ΛΕΥΚΟΡΩΣΙΑ	13
57	ΛΙΒΑΝΟΣ	26
58	ΛΙΒΥΗ	3
59	ΛΙΘΟΥΑΝΙΑ	8
60	ΛΙΧΤΕΝΣΤΑΙΝ	1
61	ΛΟΥΞΕΜΒΟΥΡΓΟ	1
62	ΜΑΛΤΑ	2
63	ΜΑΡΟΚΟ	6
64	ΜΑΥΡΙΚΙΟΣ	2
65	ΜΑΥΡΟΒΟΥΝΙΟ	2
66	ΜΕΞΙΚΟ	1
67	ΜΟΛΔΑΒΙΑ	116
68	ΜΠΑΝΓΚΛΑΝΤΕΣ	9
69	ΜΠΟΤΣΟΥΑΝΑ	1
70	ΜΠΟΥΡΟΥΝΤΙ	1
71	ΝΕΑ ΓΟΥΙΝΕΑ	2
72	ΝΕΑ ΖΗΛΑΝΔΙΑ	4
73	ΝΙΓΗΡΙΑ	15
74	ΝΙΚΑΡΑΓΟΥΑ	1
75	ΝΟΡΒΗΓΙΑ	6
76	ΝΟΤΙΑ ΚΟΡΕΑ	3
77	ΝΟΤΙΟΣ ΑΦΡΙΚΗ	14
78	ΟΛΛΑΝΔΙΑ	98

	Υπηκοότητα	Πλήθος Συντάξεων
79	ΟΥΓΓΑΡΙΑ	11
80	ΟΥΓΚΑΝΤΑ	6
81	ΟΥΖΜΠΕΚΙΣΤΑΝ	29
82	ΟΥΚΡΑΝΙΑ	302
83	ΟΥΡΟΥΓΟΥΑΗ	2
84	ΠΑΚΙΣΤΑΝ	171
85	ΠΑΛΑΙΣΤΙΝΗ	2
86	ΠΑΝΑΜΑΣ	5
87	ΠΑΡΑΓΟΥΑΗ	2
88	ΠΕΡΟΥ	5
89	ΠΟΛΩΝΙΑ	331
90	ΠΟΡΤΟΓΑΛΙΑ	8
91	ΠΡΑΣΙΝΟ ΑΚΡΩΤΗΡΙΟ	2
92	ΡΟΥΜΑΝΙΑ	383
93	ΡΩΣΙΑ	499
94	ΣΑΝ ΜΑΡΙΝΟ	3
95	ΣΕΡΒΙΑ	19
96	ΣΕΥΧΕΛΛΕΣ	4
97	ΣΙΕΡΑ ΛΕΟΝΕ	1
98	ΣΙΝΓΚΑΠΟΥΡΗ	2
99	ΣΛΟΒΑΚΙΑ	5
100	ΣΛΟΒΕΝΙΑ	3
101	ΣΟΥΔΑΝ	8
102	ΣΟΥΗΔΙΑ	49
103	ΣΡΙ ΛΑΝΚΑ	20
104	ΣΥΡΙΑ	35
105	ΤΑΝΖΑΝΙΑ	2
106	ΤΑΥΛΑΝΔΗ	1
107	ΤΟΥΡΚΙΑ	1.064
108	ΤΣΕΧΙΑ	32
109	ΤΥΝΗΣΙΑ	4
110	ΦΙΛΙΠΠΙΝΕΣ	199
111	ΦΙΝΛΑΝΔΙΑ	22
112	ΦΥΡΟΜ	13
113	ΧΙΛΗ	8
114	ΧΟΝΓΚ ΚΟΝΓΚ	2
	<b>ΣΥΝΟΛΟ</b>	<b>4.536.331</b>