



Υπουργείο Εργασίας, Κοινωνικής Ασφάλισης & Κοινωνικής Αλληλεγγύης



ΕΝΙΑΙΟ ΣΥΣΤΗΜΑ ΕΛΕΓΧΟΥ & ΠΛΗΡΩΜΩΝ “ ΗΛΙΟΣ ”

Ποσοτική &
Ποιοτική Ανάλυση
Δεδομένων Ελέγχου &
Πληρωμών
Συντάξεων

Κατηγορία Συνταξιούχων	Μάρτιος 2014	Υπόλοιποι μήνες 2014	Μάρτιος 2014
Υπάλληλοι	1307.961	1.508.827	1.796.712
Φοιτητές	405.178	391.327	402.460
Αναπληρωτές	233.476	253.359	203.880
Ανασφάλιστοι Υπαλλήλων ΟΣΔ	35.326	31.036	31.036
Χωρίς Έσοδα Κατηγορίας ΣΥΝΟΛΟ	1.337	1.140	1.140
	2.085.274	2.285.589	2.435.228

	2014	2013
34.477	183	4.850
453	0	43
44.530	4.191	22.338
208.974	31.237	117.577
27.311	3.931	21.712
147.498	23.624	77.891
19.578	3.051	16.357
373	72	584

Κατηγορία Συνταξιούχων	Μάρτιος 2014	Υπόλοιποι μήνες 2014	Μάρτιος 2014
Υπάλληλοι	1307.961	1.508.827	1.796.712
Φοιτητές	405.178	391.327	402.460
Αναπληρωτές	233.476	253.359	203.880
Ανασφάλιστοι Υπαλλήλων ΟΣΔ	35.326	31.036	31.036
Χωρίς Έσοδα Κατηγορίας ΣΥΝΟΛΟ	1.337	1.140	1.140
	2.085.274	2.285.589	2.435.228

ΜΗΝΙΑΙΑ ΑΠΕΙΚΟΝΙΣΗ ΣΥΝΤΑΞΙΟΔΟΤΙΚΩΝ ΠΑΡΟΧΩΝ

ΜΑΡΤΙΟΣ 2018

Περιεχόμενα

1. Εισαγωγή	3
2. Ποσοτική & Ποιοτική Ανάλυση Δεδομένων Ελέγχου & Πληρωμών Συντάξεων	5
2.1 Κατανομή Συνταξιούχων ανά Φύλο	5
2.2 Κατανομή Συνταξιούχων ανά Ηλικία	11
2.3 Ροές Συντάξεων ανά Φορέα Κοινωνικής Ασφάλισης.....	15
2.4 Ανάλυση Συντάξεων ανά Κατηγορία και κλίμακα ποσού.....	26
2.5 Συνταξιοδοτική Δαπάνη ΕΦΚΑ, ΕΤΕΑΕΠ & Μερισμάτων.....	28
2.6 Γεωγραφική κατανομή συντάξεων	30
ΠΑΡΑΡΤΗΜΑ –ΠΙΝΑΚΕΣ	32
Α. Κατανομή Συντάξεων ανά ταμείο και κατηγορία	33
Β. Κατανομή συντάξεων ανά νομό.....	38
Γ. Κατανομή συντάξεων ανά υπηκοότητα	40

1. Εισαγωγή

Η παρούσα έκθεση περιλαμβάνει στατιστικά στοιχεία των συντάξεων που χορηγήθηκαν κατά το μήνα Μάρτιο 2018.

Επισημαίνεται ότι, η μεθοδολογία για τη δημοσιονομική απεικόνιση των δεδομένων, εφεξής περιλαμβάνει τις κρατήσεις φόρου και τις κρατήσεις υπέρ υγείας και ΑΚΑΓΕ ώστε τα στοιχεία αυτά να είναι συμβατά με τις δημοσιονομικές αναφορές. Η παροχή ΕΚΑΣ εμφανίζεται διακριτά.

Οι προηγούμενες απεικονίσεις των δημοσιονομικών δεδομένων στο σύστημα «ΗΛΙΟΣ», δεν περιελάμβαναν τις κρατήσεις υπέρ υγείας και ΑΚΑΓΕ και τούτο είχε ως αποτέλεσμα να μην εμφανίζεται η πραγματική συνταξιοδοτική δαπάνη. Έτσι, ο νέος τρόπος απεικόνισης περιλαμβάνει το σύνολο της δημοσιονομικής δαπάνης για τις μεικτές καταβαλλόμενες συντάξεις.

Οι ακόλουθοι δυο πίνακες υπό την ενδεικτική αρίθμηση 1 και 2 αποτυπώνουν τη συνταξιοδοτική δαπάνη σύμφωνα με την προϊσχύουσα μεθοδολογία και παρατίθενται αποκλειστικά και μόνο για την διευκόλυνση των ερευνητών και την πιστοποίηση της ακρίβειας των στοιχείων.

Απεικόνιση συνταξιοδοτικής δαπάνης με προϊσχύουσα μεθοδολογία

	Κατηγορία Συνταξιούχων	Πλήθος Συνταξιούχων	Μηνιαίο Ποσό(€)	Μέσο Εισόδημα από συντάξεις(€)	Δαπάνη ΕΚΑΣ(€)	Κρατήσεις Υπέρ Υγείας(€)
ΜΑΡΤΙΟΣ 2018	Γήρατος	1.938.724	1.873.618.408	966,42	3.088.773	110.627.862
	Θανάτου	391.542	247.942.998	633,25	4.212.904	14.401.465
	Αναπηρίας	218.458	135.744.310	621,37	663.194	7.711.572
	Ανασφάλιστων Υπερηλίκων ΟΓΑ	26.703	9.620.798	360,29	0	576.793
	Λοιπά	7.414	2.395.418	323,09	0	81.276
	ΣΥΝΟΛΟ	2.582.841	2.269.321.931		7.964.871	133.398.968
ΦΕΒΡΟΥΑΡΙΟΣ 2018	Γήρατος	1.937.702	1.871.668.773	965,92	3.093.323	110.502.895
	Θανάτου	391.249	247.618.462	632,89	4.233.747	14.379.466
	Αναπηρίας	218.259	135.532.368	620,97	665.061	7.699.155
	Ανασφάλιστων Υπερηλίκων ΟΓΑ	26.717	9.624.247	360,23	0	576.993
	Λοιπά	6.998	2.259.084	322,82	0	75.790
	ΣΥΝΟΛΟ	2.580.925	2.266.702.934		7.992.131	133.234.299
ΙΑΝΟΥΑΡΙΟΣ 2018	Γήρατος	1.944.057	1.873.767.979	963,84	3.127.740	110.640.038
	Θανάτου	392.059	248.140.520	632,92	4.290.406	14.407.909
	Αναπηρίας	218.969	135.888.054	620,58	672.698	7.719.265
	Ανασφάλιστων	26.969	9.712.555	360,14	0	582.303

Υπερηλικών ΟΓΑ					
Λοιπά	6.551	2.198.308	335,57	0	76.194
ΣΥΝΟΛΟ	2.588.605	2.269.707.416		8.090.843	133.425.709

Πίνακας 1: Πλήθος Συνταξιούχων ανά κατηγορία σύνταξης & μηνιαία δαπάνη προ φόρου, συμπεριλαμβανομένης της κράτησης υπέρ υγείας και της παροχής ΕΚΑΣ ενώ έχει αφαιρεθεί το ΑΚΑΓΕ. Από την επεξεργασία των στοιχείων των συντάξεων του Μαρτίου 2018 προκύπτει ότι ο αριθμός των συνταξιούχων της χώρας ανέρχεται σε **2.582.841** και η μηνιαία δαπάνη που καταβλήθηκε ανήλθε σε **2.269.321.931**.

Κατηγορία Συνταξιούχων	Μάρτιος 2018		Φεβρουάριος 2018		Ιανουάριος 2018	
	Πλήθος Συνταξιούχων	Μηνιαίο Ποσό(€)	Πλήθος Συνταξιούχων	Μηνιαίο Ποσό(€)	Πλήθος Συνταξιούχων	Μηνιαίο Ποσό(€)
Γήρατος	1.938.724	1.759.901.773	1.937.702	1.758.072.555	1.944.057	1.760.000.200
Θανάτου	391.542	229.328.629	391.249	229.005.250	392.059	229.442.205
Αναπηρίας	218.458	127.369.544	218.259	127.168.152	218.969	127.496.092
Ανασφάλιστων Υπερηλικών ΟΓΑ	26.703	9.044.005	26.717	9.047.254	26.969	9.130.252
Λοιπά	7.414	2.314.141	6.998	2.183.294	6.551	2.122.114
ΣΥΝΟΛΟ	2.582.841	2.127.958.092	2.580.925	2.125.476.504	2.588.605	2.128.190.864

Πίνακας 2: Πλήθος Συνταξιούχων ανά κατηγορία σύνταξης & μηνιαία δαπάνη προ φόρου, αφαιρουμένης της κράτησης υπέρ υγείας, του ΑΚΑΓΕ και της παροχής ΕΚΑΣ.

Στον ακόλουθο Πίνακα με αριθμό 3 παρουσιάζεται η κατανομή των δικαιούχων ΕΚΑΣ ανά εύρος καταβαλλόμενου ποσού, η μηνιαία δαπάνη και ο μέσος όρος ΕΚΑΣ. Παρατηρείται ότι το πλήθος ανέρχεται σε 228.712 δικαιούχους και η συνολική δαπάνη για το ΕΚΑΣ σε 7.964.871,33 ευρώ.

Εύρος ποσού(€)	Πλήθος δικαιούχων ΕΚΑΣ	Μηνιαίο Ποσό ΕΚΑΣ(€)	Μέσος Όρος ΕΚΑΣ (€)
0- 30	3.064	67.166,02	21,92
30- 60	225.648	7.897.705,31	35
60- 90	0		
90- 120	0		
120- 150	0		
150- 180	0		
180- 210	0		
210- 240	0		
ΣΥΝΟΛΟ	228.712	7.964.871,33	

Πίνακας 3: Πλήθος Δικαιούχων ΕΚΑΣ ανά εύρος ποσού και μηνιαία δαπάνη ΕΚΑΣ

2. Ποσοτική & Ποιοτική Ανάλυση Δεδομένων Ελέγχου & Πληρωμών Συντάξεων

2.1 Κατανομή Συνταξιούχων ανά Φύλο

Αναλύοντας τα δεδομένα των συνταξιοδοτικών παροχών (ανδρών και γυναικών) σε κλίμακες, προκύπτει ότι οι άνδρες συνταξιούχοι είναι περισσότεροι σε σχέση με τις γυναίκες και λαμβάνουν κατά μέσο όρο υψηλότερα ποσά σύνταξης. Στους πίνακες 4 και 5 και 6 που ακολουθούν κατανέμονται συντάξεις ανά κατηγορία (γήρατος, θανάτου κτλ.) και εύρος ποσού το σύνολο των δικαιούχων (ανδρών και γυναικών) αλλά και ξεχωριστά για άνδρες και γυναίκες. Στην κατηγορία γήρατος περιλαμβάνονται και οι συντάξεις ανασφάλιστων υπερηλίκων του ΟΓΑ. **Επισημαίνεται ότι, τα στοιχεία της συνταξιοδοτικής δαπάνης που παρουσιάζονται από εδώ και στο εξής, περιλαμβάνουν τις κρατήσεις φόρου και τις κρατήσεις υπέρ υγείας και ΑΚΑΓΕ ενώ δεν περιλαμβάνουν την παροχή ΕΚΑΣ.**

Διασθρωμάτωση Συνταξιούχων Ανδρών & Γυναικών												
Εύρος Ποσού	Γήρατος			Θανάτου			Αναπηρικές			Λοιπές		
	Πλήθος	Μ.Ο.(€)	Διάμεσος	Πλήθος	Μ.Ο.(€)	Διάμεσος	Πλήθος	Μ.Ο.(€)	Διάμεσος	Πλήθος	Μ.Ο.(€)	Διάμεσος
0,01-100	29.982	55,77	55,38	13.787	65,38	66,51	1.627	57,37	58,06	1.468	67,62	66,9
100,01-200	22.195	145,03	143,33	17.366	149,25	147,98	1.442	151,83	152,14	2.447	147,15	149,92
200,01-300	13.891	247,33	246,59	14.402	249,02	247,22	3.841	261,03	260,25	485	228,37	221,92
300,01-400	135.707	367,41	360,00	59.323	351,88	345,60	49.858	361,88	360,00	1.281	360,17	360
400,01-500	214.427	456,30	457,70	59.488	443,95	438,16	46.390	457,63	466,78	0	0	
500,01-600	202.088	546,09	544,12	72.039	548,36	540,70	28.384	542,08	537,20	0	0	
600,01-700	172.491	647,98	647,55	32.686	646,57	643,95	24.984	643,93	641,95	3	671,4	671,4
700,01-800	133.211	747,79	747,47	23.165	748,75	749,07	18.424	758,28	769,64	1.617	783,3	783,3
800,01-900	98.517	847,95	847,01	19.666	849,12	848,88	7.496	849,35	846,98	109	823,59	822,5
900,01-1.000	95.088	955,61	957,84	20.021	954,68	955,55	6.458	952,90	952,55	0	0	
1.000,01-1.500	492.809	1.262,87	1.300,00	49.695	1.195,34	1.176,49	25.867	1.164,24	1.143,30	4	1392,37	1454,7
1.500,01-2.000	273.407	1.696,17	1.677,13	8.368	1.670,08	1.628,23	2.922	1.692,54	1.668,46	0	0	
2.000,01-2.500	64.381	2.211,48	2.184,07	1.279	2.201,94	2.186,79	582	2.179,44	2.144,69	0	0	
2.500,01-3.000	10.621	2.701,34	2.677,93	211	2.657,74	2.623,69	159	2.712,42	2.726,82	0	0	
3000,01-3500	5.498	3.179,45	3.152,26	28	3.208,19	3.208,68	17	3.157,10	3.140,70	0	0	
3.500,01-4.000	900	3.696,12	3.669,90	12	3.662,64	3.632,76	6	3.796,00	3.795,51	0	0	
>4.000,01	214	4.281,88	4.136,21	6	4.485,93	4.148,19	1	8.769,81	8.769,81	0	0	
ΣΥΝΟΛΟ	1.965.427	982,52	856,31	391.542	625,92	533,44	218.458	619,79	517,13	7.414	323,09	185,14

Πίνακας 4: Κατανομή συνταξιοδοτικής δαπάνης δικαιούχων ανδρών και γυναικών ανά εύρος ποσού. **Περιλαμβάνει τις κρατήσεις φόρου και τις κρατήσεις υπέρ υγείας και ΑΚΑΓΕ ενώ δεν περιλαμβάνει την παροχή ΕΚΑΣ.**

Διασπρωμάτωση Συνταξιούχων Ανδρών												
Εύρος Ποσού	Γήρατος			Θανάτου			Αναπηρικές			Λοιπές		
	Πλήθος	Μ.Ο.(€)	Διάμεσος	Πλήθος	Μ.Ο.(€)	Διάμεσος	Πλήθος	Μ.Ο.(€)	Διάμεσος	Πλήθος	Μ.Ο.(€)	Διάμεσος
0,01-100	17.511	53,91	52,68	2.662	70,94	75,78	1.145	56,84	57,02	667	64,08	65,53
100,01-200	10.350	142,84	139,76	5.092	148,97	147,43	934	149,51	147,58	764	148,92	149,92
200,01-300	5.615	246,79	246,08	3.519	248,14	247,71	2.230	264,06	272,95	176	228,27	216
300,01-400	39.928	370,08	369,77	4.227	358,02	360,00	23.165	362,28	360,00	522	360,5	360
400,01-500	76.593	454,15	457,70	3.748	443,27	438,16	25.366	455,75	463,82	0	0	
500,01-600	71.673	547,92	546,90	2.614	544,22	534,05	18.093	543,57	538,10	0	0	
600,01-700	76.641	649,43	650,28	1.352	645,44	644,65	18.578	645,61	643,90	3	671,4	671,4
700,01-800	73.551	748,72	749,27	1.075	749,01	749,42	12.666	755,12	762,43	871	783,3	783,3
800,01-900	52.779	847,56	846,23	982	850,97	853,15	6.106	849,63	847,77	61	824,44	822,5
900,01-1.000	48.241	955,28	957,20	885	954,94	957,03	5.515	953,67	953,96	0	0	
1.000,01-1.500	312.559	1.273,61	1.300,00	2.160	1.180,81	1.160,38	18.529	1.178,52	1.151,49	3	1371,59	1454,7
1.500,01-2.000	205.214	1.700,99	1.685,06	358	1.688,11	1.654,36	2.538	1.696,33	1.676,44	0	0	
2.000,01-2.500	53.030	2.213,94	2.186,64	74	2.186,88	2.157,11	505	2.181,02	2.145,72	0	0	
2.500,01-3.000	7.070	2.692,52	2.658,68	17	2.701,50	2.641,42	138	2.710,87	2.723,68	0	0	
3.000,01-3.500	3.848	3.180,70	3.153,31	5	3.177,16	3.246,98	15	3.157,83	3.140,70	0	0	
3.500,01-4.000	540	3.681,19	3.644,26	2	3.652,61	3.652,61	5	3.850,24	3.885,34	0	0	
>4.000,01	87	4.301,92	4.138,65	3	4.131,51	4.144,25	1	8.769,81	8.769,81	0	0	
ΣΥΝΟΛΑ	1.055.230	1.124,39	1.109,23	28.775	457,85	386,16	135.529	666,13	575,31	3067	366,33	226,29

Πίνακας 5: Κατανομή συνταξιοδοτικής δαπάνης δικαιούχων ανδρών ανά εύρος ποσού. **Περιλαμβάνει τις κρατήσεις φόρου και τις κρατήσεις υπέρ υγείας και ΑΚΑΓΕ, ενώ δεν περιλαμβάνει την παροχή ΕΚΑΣ.**

Διαστρωμάτωση Συνταξιούχων Γυναικών												
Εύρος Ποσού	Γήρατος			Θανάτου			Αναπηρικές			Λοιπές		
	Πλήθος	Μ.Ο.(€)	Διάμεσος	Πλήθος	Μ.Ο.(€)	Διάμεσος	Πλήθος	Μ.Ο.(€)	Διάμεσος	Πλήθος	Μ.Ο.(€)	Διάμεσος
0,01-100	12.471	58,37	58,38	11.125	64,05	65,56	482	58,62	61,80	801	70,57	67,88
100,01-200	11.845	146,95	144,59	12.274	149,36	148,45	508	156,11	158,82	1683	146,34	149,92
200,01-300	8.276	247,70	246,92	10.883	249,30	247,07	1.611	256,84	247,50	309	228,42	221,92
300,01-400	95.779	366,30	360,00	55.096	351,41	345,52	26.693	361,52	360,00	759	359,94	360
400,01-500	137.834	457,50	458,70	55.740	444,00	438,16	21.024	459,91	468,30	0	0	
500,01-600	130.415	545,08	542,68	69.425	548,52	540,96	10.291	539,47	536,25	0	0	
600,01-700	95.850	646,82	645,54	31.334	646,62	643,88	6.406	639,07	635,82	0	0	
700,01-800	59.660	746,65	744,87	22.090	748,74	748,92	5.758	765,24	783,30	746	783,3	783,3
800,01-900	45.738	848,40	847,70	18.684	849,03	848,71	1.390	848,15	845,50	48	822,5	822,5
900,01-1.000	46.847	955,95	958,60	19.136	954,67	955,44	943	948,35	946,39	0	0	
1.000,01-1.500	180.250	1.244,24	1.258,52	47.535	1.196,00	1.178,04	7.338	1.128,18	1.098,82	1	1454,7	1454,7
1.500,01-2.000	68.193	1.681,64	1.658,43	8.010	1.669,28	1.628,23	384	1.667,47	1.628,40	0	0	
2.000,01-2.500	11.351	2.200,00	2.174,63	1.205	2.202,86	2.188,83	77	2.169,08	2.134,50	0	0	
2.500,01-3.000	3.551	2.718,91	2.705,66	194	2.653,91	2.622,67	21	2.722,63	2.783,30	0	0	
3.000,01-3.500	1.650	3.176,54	3.149,39	23	3.214,94	3.170,38	2	3.151,62	3.151,62	0	0	
3.500,01-4.000	360	3.718,51	3.703,91	10	3.664,64	3.632,76	1	3.524,78	3.524,78	0	0	
>4.000,01	127	4.268,15	4.135,50	3	4.840,34	4.494,38	0	0,00		0	0	
ΣΥΝΟΛΟ	910.197	818,04	657,98	362.767	639,25	543,82	82.929	544,06	476,75	4347	292,59	174,86

Πίνακας 6: Κατανομή συνταξιοδοτικής δαπάνης δικαιούχων γυναικών ανά εύρος ποσού. Περιλαμβάνει τις κρατήσεις φόρου και τις κρατήσεις υπέρ υγείας και ΑΚΑΓΕ ενώ δεν περιλαμβάνει την παροχή ΕΚΑΣ.

Στον Πίνακα 7 που ακολουθεί παρουσιάζονται αναλυτικά στοιχεία του πλήθους των κύριων και επικουρικών συντάξεων καθώς και των μερισμάτων που λαμβάνουν οι συνταξιούχοι. Από την κατανομή του πλήθους των συντάξεων ανά συνταξιούχο παρατηρείται πως 1.219.327 συνταξιούχοι λαμβάνουν 1 μόνο σύνταξη, 928.721 λαμβάνουν 2 συντάξεις και 349.956 συνταξιούχοι λαμβάνουν 3 συντάξεις ενώ πολύ περιορισμένος αριθμός λαμβάνει πάνω από 7 συντάξεις.

Αριθμός Καταβαλλόμενων Συντάξεων	Κύριες Συντάξεις	Επικουρικές Συντάξεις	Μερίσματα	Λοιπές Συντάξεις	Πλήθος
10	4	4	2	0	2
10	3	3	4	0	1
9	5	2	2	0	1
9	4	1	4	0	1
9	4	2	3	0	2
9	4	3	2	0	6
9	3	2	4	0	1
8	6	2	0	0	1
8	5	2	1	0	3
8	5	3	0	0	1
8	4	1	3	0	1
8	4	2	2	0	29
8	4	3	1	0	5
8	3	1	4	0	2
8	3	2	3	0	4
8	3	3	2	0	11
8	2	1	5	0	1
8	2	4	2	0	3
7	5	1	1	0	1
7	5	2	0	0	3
7	4	0	3	0	1
7	4	1	2	0	41
7	4	2	1	0	72
7	4	3	0	0	4
7	3	0	4	0	5
7	3	1	3	0	46
7	3	2	2	0	181
7	3	3	1	0	53
7	3	4	0	0	3
7	2	1	4	0	5
7	2	2	3	0	1
7	2	3	2	0	9
7	2	4	1	0	1
6	5	1	0	0	2

Αριθμός Καταβαλλόμενων Συντάξεων	Κύριες Συντάξεις	Επικουρικές Συντάξεις	Μερίσματα	Λοιπές Συντάξεις	Πλήθος
6	4	0	2	0	20
6	4	1	1	0	91
6	4	2	0	0	122
6	3	0	3	0	23
6	3	1	2	0	360
6	3	2	1	0	741
6	3	3	0	0	63
6	2	0	4	0	18
6	2	1	3	0	367
6	2	2	2	0	3.288
6	2	3	1	0	63
6	2	4	0	0	2
6	1	1	4	0	1
6	1	3	2	0	2
5	5	0	0	0	1
5	4	0	1	0	22
5	4	1	0	0	168
5	3	0	2	0	159
5	3	1	1	0	1.199
5	3	2	0	0	1.494
5	2	0	3	0	124
5	2	1	2	0	3.352
5	2	2	1	0	7.929
5	2	3	0	0	122
5	1	0	4	0	14
5	1	1	3	0	139
5	1	2	2	0	79
5	1	3	1	0	4
4	4	0	0	0	74
4	3	0	1	0	372
4	3	1	0	0	3.101
4	2	0	2	0	2.327
4	2	1	1	0	21.898
4	2	2	0	0	34.534
4	1	0	3	0	111
4	1	1	2	0	1.256
4	1	2	1	0	678
4	1	3	0	0	11
4	0	2	2	0	5
3	3	0	0	0	2.381
3	2	0	1	0	6.811

Αριθμός Καταβαλλόμενων Συντάξεων	Κύριες Συντάξεις	Επικουρικές Συντάξεις	Μερίσματα	Λοιπές Συντάξεις	Πλήθος
3	2	1	0	0	89.565
3	1	0	2	0	36.191
3	1	1	1	0	212.937
3	1	2	0	0	2.052
3	0	0	3	0	1
3	0	1	2	0	13
3	0	2	1	0	5
2	2	0	0	0	83.408
2	1	0	1	0	53.250
2	1	1	0	0	790.923
2	0	0	2	0	721
2	0	1	1	0	324
2	0	2	0	0	95
1	1	0	0	0	1.212.343
1	0	0	1	0	1.841
1	0	1	0	0	5.143
					2.582.841

Πίνακας 7: Πλήθος συντάξεων (κύριων, επικουρικών και μερισμάτων) ανά συνταξιούχο

2.2 Κατανομή Συνταξιούχων ανά Ηλικία

Στους Πίνακες 8 και 9 που ακολουθούν αποτυπώνονται στοιχεία σχετικά με την ηλικιακή σύνθεση των συνταξιούχων ανδρών και γυναικών ανά κατηγορία σύνταξης. Συνταξιούχοι ηλικίας μικρότερης των 25 ετών λαμβάνουν συντάξεις λόγω θανάτου ή αναπηρίας. Η πλειοψηφία των συνταξιούχων ανδρών είναι ηλικίας μεταξύ 66-70 (σε ποσοστό 18,6%) ενώ των συνταξιούχων γυναικών (σε ποσοστό 15,6 του συνόλου) είναι ηλικίας μεταξύ 76-80 ετών. Υπενθυμίζεται, ότι για τον υπολογισμό της συνταξιοδοτικής δαπάνης αθροίζονται στην κατηγορία σύνταξης γήρατος και όλες οι συντάξεις άλλων κατηγοριών (θανάτου, αναπηρίας) που ενδεχομένως λαμβάνει ένας συνταξιούχος.

Κατανομή Συνταξιούχων Ανδρών												
Ηλικία	Γήρατος			Θανάτου			Αναπηρίας			Λοιπές		
	Πλήθος	Μ.Ο.(€)	Διάμεσος(€)	Πλήθος	Μ.Ο.(€)	Διάμεσος(€)	Πλήθος	Μ.Ο.(€)	Διάμεσος(€)	Πλήθος	Μ.Ο.(€)	Διάμεσος(€)
<=25	0	0,00		12.977	316,20	261,14	1.331	744,83	783,30	252	787,86	783,30
26-50	6.541	1.358,38	1.404,46	3.850	477,02	382,70	16.481	621,89	515,80	531	778,14	783,30
51-55	15.935	1.452,91	1.450,40	1.998	493,61	435,59	10.631	658,38	556,28	73	773,72	783,30
56-60	43.754	1.496,56	1.486,75	2.284	535,97	438,16	16.233	702,66	599,40	48	780,04	783,30
61-65	133.998	1.371,37	1.389,77	2.216	576,59	492,81	20.554	721,04	621,72	25	770,77	783,30
66-70	194.544	1.298,90	1.314,23	1.535	637,29	530,34	20.287	704,74	612,26	692	251,15	257,14
71-75	216.578	1.131,34	1.109,96	1.133	734,26	638,26	17.957	671,88	599,59	566	194,90	159,23
76-80	172.306	991,26	866,26	796	737,75	664,11	13.602	622,73	542,69	451	133,05	129,35
81-85	150.819	910,29	732,85	870	697,95	658,69	10.393	599,56	511,75	282	123,14	113,98
86-90	86.812	825,66	638,61	691	695,89	650,94	5.504	595,00	494,17	125	134,80	129,35
91-95	28.555	813,96	607,84	308	630,90	601,13	2.043	582,85	486,84	16	135,98	149,92
>95	5.024	820,77	602,08	116	572,77	530,35	510	554,24	486,84	6	125,96	124,21
Απροσδιόριστη	364	993,67	900,36	1	608,55	608,55	3	495,66	700,14	0	0,00	
ΣΥΝΟΛΟ	1.055.230	1.124	1.109	28.775	457,85	386,16	135.529	666,13	575,31	3.067	366,33	226,29

Πίνακας 8: Κατανομή Συνταξιούχων Ανδρών και μεικτού εισοδήματος από συντάξεις ανά Ηλικία και Κατηγορία Σύνταξης

Κατανομή Συνταξιούχων Γυναικών												
Ηλικία	Γήρατος			Θανάτου			Αναπηρίας			Λοιπές		
	Πλήθος	Μ.Ο.(€)	Διάμεσος(€)	Πλήθος	Μ.Ο.(€)	Διάμεσος(€)	Πλήθος	Μ.Ο.(€)	Διάμεσος(€)	Πλήθος	Μ.Ο.(€)	Διάμεσος(€)
<=25	0	0,00		12.918	323,05	270,46	958	747,73	783,30	165	784,73	783,30
26-50	3.679	1.160,22	1.141,95	18.817	448,83	404,14	9.464	608,16	495,73	348	786,02	783,30
51-55	21.883	997,38	993,23	14.751	529,21	491,87	5.920	611,35	495,86	69	774,22	783,30
56-60	61.769	1.079,63	1.063,39	23.394	602,32	550,64	8.285	591,43	487,17	60	777,43	783,30
61-65	103.662	1.077,18	1.054,39	30.935	625,62	562,68	10.196	566,36	486,84	49	785,70	783,30
66-70	138.982	951,91	814,77	34.816	674,17	581,70	10.744	543,57	484,95	1.186	268,83	257,14
71-75	166.505	792,21	632,90	43.491	701,83	586,08	10.881	518,01	484,65	911	197,66	149,92
76-80	145.990	714,53	580,32	48.672	687,53	565,34	10.022	491,31	460,35	679	147,93	129,35
81-85	140.676	664,57	537,20	58.836	673,90	551,36	8.440	479,26	397,33	502	144,51	126,53
86-90	87.230	619,91	448,96	48.061	668,99	536,46	4.910	485,17	360,00	272	155,75	139,64
91-95	32.203	607,07	385,05	21.894	668,21	530,34	2.383	490,15	360,00	89	147,47	139,64
>95	7.388	581,69	360,00	6.154	669,82	530,34	725	492,46	360,00	17	171,33	160,21
Απροσδιόριστη	230	874,19	738,46	28	653,68	556,07	1	66,51	66,51	0	0,00	
ΣΥΝΟΛΟ	910.197	818	658	362.767	639,25	543,82	82.929	544,06	476,75	4.347	292,59	174,86

Πίνακας 9: Κατανομή Συνταξιούχων Γυναικών και μεικτού εισοδήματος από συντάξεις ανά ηλικία και κατηγορία σύνταξης

Στον Πίνακα 10 και το διάγραμμα 1 παρουσιάζονται αναλυτικά στοιχεία σχετικά με την κατανομή των συνταξιούχων και της συνταξιοδοτικής δαπάνης ανά ηλικία. Παρατηρείται, πως το 25% των συνταξιούχων είναι ηλικίας άνω των 81 ετών, το 32% κυμαίνεται μεταξύ 71 και 80 ετών, το 39% μεταξύ 51 έως 70 ετών ενώ μόλις το 1% είναι συνταξιούχοι ηλικίας μικρότερης των 25 ετών. Συνταξιούχοι ηλικίας μεταξύ 56-65 ετών λαμβάνουν τα υψηλότερα ποσά σύνταξης.

Ηλικία	Πλήθος Συνταξιούχων	Μηνιαίο Ποσό (€)	Μέσος Όρος(€)
<=25	28.601	10.312.168,96 €	360,55
26-50	59.711	40.127.506,63 €	672,03
51-55	71.260	64.498.727,27 €	905,12
56-60	155.827	163.873.243,34 €	1051,64
61-65	301.635	336.707.953,36 €	1116,28
66-70	402.786	430.070.919,24 €	1067,74
71-75	458.022	426.276.381,17 €	930,69
76-80	392.518	322.719.137,92 €	822,18
81-85	370.818	281.418.520,66 €	758,91
86-90	233.605	164.101.884,49 €	702,48
91-95	87.491	59.990.309,32 €	685,67
>95	19.940	13.253.009,78 €	664,64
Απροσδιόριστη	627	583.225,64 €	930,18
ΣΥΝΟΛΟ	2.582.841	2.313.932.987,78 €	895,89

Πίνακας 10: Πλήθος Συνταξιούχων και μέσος όρος συνταξιοδοτικής δαπάνης ανά Ηλικία

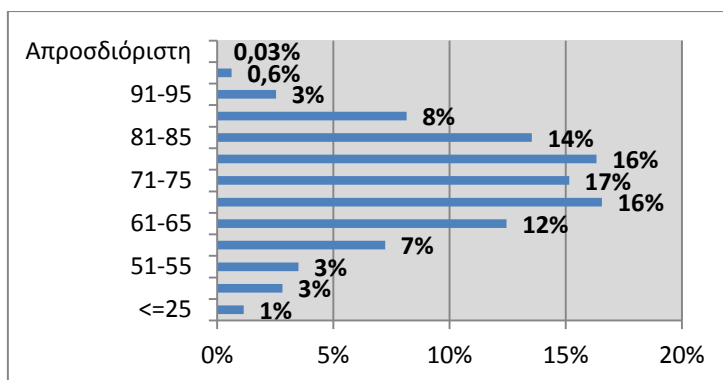

Διάγραμμα 1: Ποσοστιαία Κατανομή Συνταξιούχων ανά Ηλικία

2.3 Ροές Συντάξεων ανά Φορέα Κοινωνικής Ασφάλισης

Στους πίνακες 11, 12 και 13 αποτυπώνεται η μηνιαία εισροή νέων συντάξεων με οριστική απόφαση συνταξιοδότησης, τροποποιητική και με προσωρινή απόφαση συνταξιοδότησης αντίστοιχα και η δαπάνη για την καταβολή των αναδρομικών και του ποσού των συντάξεων ανά φορέα κοινωνικής ασφάλισης. Επισημαίνεται ότι υπάρχει χρονική υστέρηση μεταξύ της έκδοσης των αποφάσεων και της ένταξης στο σύστημα πληρωμών (δηλ. τα στοιχεία που αποτυπώνονται στην έκθεση του μηνός Μαρτίου αφορούν αποφάσεις που είχαν εκδοθεί τους προηγούμενους μήνες και εκκαθαρίστηκαν το Μάρτιο). Σύμφωνα με τα στοιχεία του Μαρτίου, η συνολική δαπάνη των καταβαλλόμενων αναδρομικών στους νέους συνταξιούχους με οριστική απόφαση συνταξιοδότησης ανήλθε σε **61.597.948€** και η συνολική δαπάνη συντάξεων σε **5.924.352€** για την πληρωμή **12.166** συντάξεων. Αντίστοιχα, η συνολική δαπάνη των καταβαλλόμενων αναδρομικών στους νέους συνταξιούχους με τροποποιητική απόφαση συνταξιοδότησης ανέρχεται σε **5.000.162,81€** και η συνολική δαπάνη συντάξεων σε **1.008.816,95€** για την πληρωμή **1.311** τροποποιητικών συντάξεων. Επιπλέον, η συνολική δαπάνη των καταβαλλόμενων αναδρομικών στους νέους συνταξιούχους με προσωρινή απόφαση συνταξιοδότησης ανέρχεται σε **7.602.610,57€** και η συνολική δαπάνη συντάξεων σε **1.161.766,88€** για την πληρωμή **2.567** προσωρινών συντάξεων. Αναλυτικά στοιχεία ανά ταμείο και κατηγορία σύνταξης παρουσιάζονται στους Πίνακες 11, 12 και 13 που ακολουθούν.

Μήνας	Φορέας Κοινωνικής Ασφάλισης (Συντομογραφία)	Πλήθος Νέων Συνταξιούχων με Οριστική Απόφαση Συνταξιοδότησης				Σύνολο	Συνολικό Ποσό Δαπάνης Αναδρομικών (€)	Μ.Ο. Αναδρομικών (€)	Συνολικό Ποσό Δαπάνης Συντάξεων (€)	Μ.Ο. Σύνταξης (€)
		Γήρατος	Θανάτου	Αναπηρίας	Λοιπά					
ΜΑΡΤΙΟΣ 2018	ΙΚΑ	2.477	2.936	1283	8	6.704	34.954.520,20	5.213,98	3.810.913,43	568,45
	ΣΥΓΧΩΝΕΥΘΕΝΤΑ ΙΚΑ	38	24	10	1	73	712.143,30	9.755,39	63.930,49	875,76
	ΔΗΜΟΣΙΟ (ΕΦΚΑ)	247	706	21		974	3.360.690,26	3.450,40	619.588,29	636,13
	ΔΗΜΟΣΙΟ (ΛΟΙΠΑ)		38			38	103.043,08	2.711,66	15.636,86	411,5
	ΟΑΕΕ	329	182	328	48	887	7.724.638,74	8.708,72	686.839,19	774,34
	ΟΓΑ	104	48	95	323	570	2.357.725,98	4.136,36	169.712,78	297,74
	ΕΤΑΑ	28	37	49		114	983.397,48	8.626,29	107.228,14	940,6
	ΝΑΤ	6	4	1		11	197.873,73	17.988,52	6.673,68	606,7
	ΕΤΑΠ-ΜΜΕ	2	1	5		8	66.704,47	8.338,06	7.897,47	987,18
	ΤΡΑΠΕΖΑ ΤΗΣ ΕΛΛΑΔΟΣ		4			4	10.732,38	2683,1	5.152,46	1288,12
	ΕΤΕΑΕΠ	1667	175	71		1913	9.528.250,07	4980,79	361878,48	189,17
	ΜΕΡΙΣΜΑΤΑ	404	466			870	1598228,22	1837,04	68901,09	79,2
	ΣΥΝΟΛΟ	5.302	4.621	1.863	380	12.166	61.597.948	78.430	5.924.352	7.655
ΦΕΒΡΟΥΑΡΙΟΣ 2018	ΙΚΑ	744	973	1047	1	2.765	12.924.725,83	4.674,40	1.433.581,95	518,47
	ΣΥΓΧΩΝΕΥΘΕΝΤΑ ΙΚΑ	33	47	13	3	96	322.592,76	3.360,34	61.706,53	642,78
	ΔΗΜΟΣΙΟ (ΕΦΚΑ)	161	1237	9		1.407	4.832.872,27	3.434,88	851.883,27	605,46
	ΔΗΜΟΣΙΟ (ΛΟΙΠΑ)		37			37	145.542,15	3.933,57	15.776,56	426,39
	ΟΑΕΕ	541	230	323	47	1141	12.127.318,17	10.628,67	968.389,27	848,72
	ΟΓΑ	207	66	131	488	892	3.643.927,09	4.085,12	259.574,37	291
	ΕΤΑΑ	29	51	33		113	937.870,34	8.299,74	107.195,81	948,64
	ΝΑΤ	14	10	2		26	228.677,90	8.795,30	9.139,14	351,51
	ΕΤΑΠ-ΜΜΕ	2	1	1		4	44.340,90	11.085,23	4.221,72	1055,43
	ΤΡΑΠΕΖΑ ΤΗΣ ΕΛΛΑΔΟΣ		1			1	1.903,57	1903,57	1.163,15	1163,15
	ΕΤΕΑΕΠ	2485	171	70		2726	11.771.479,85	4318,22	511874,48	187,77

	ΠΡΟΣΥΝΤΑΞΙΟΔΟΤΙΚΑ	22				22	167153,36	7597,88	12671,04	575,96	
	ΜΕΡΙΣΜΑΤΑ	34	230			264	273.175,29	1.034,75	22.775,16	86,27	
	ΣΥΝΟΛΟ	4.272	3.054	1.629	539	9.494	47.421.579	73.152	4.259.952	7.702	
ΙΑΝΟΥΑΡΙΟΣ 2018	ΙΚΑ	308	470	765	4	1.547	8.089.918,06	5.229,42	743.011,24	480,29	
	ΣΥΓΧΩΝΕΥΘΕΝΤΑ ΙΚΑ	28	64	8		100	709.447,67	7.094,48	58.616,47	586,16	
	ΔΗΜΟΣΙΟ (ΕΦΚΑ)	345	1505	17		1.867	7.277.189,77	3.897,80	1.301.606,91	697,16	
	ΔΗΜΟΣΙΟ (ΛΟΙΠΑ)		27			27	97.771,01	3.621,15	11.141,69	412,66	
	ΟΑΕΕ	413	303	247	43	1006	8.637.037,53	8.585,52	770.038,79	765,45	
	ΟΓΑ	355	27	181	506	1069	4.684.008,25	4.381,67	304.530,71	284,87	
	ΕΤΑΑ	49	53	19		121	1.350.784,19	11.163,51	119.304,91	985,99	
	ΕΤΑΠ-ΜΜΕ	1	2	2		5	57.565,73	11.513,15	5.239,08	1047,82	
	ΤΡΑΠΕΖΑ ΤΗΣ ΕΛΛΑΔΟΣ		7			7	19.274,59	2.753,51	6.189,84	884,26	
	ΕΤΕΑΕΠ	1933	181	62		2176	10.947.237,46	5030,9	404.711,71	185,99	
	ΠΡΟΣΥΝΤΑΞΙΟΔΟΤΙΚΑ	16				16	90.155,14	5634,7	7340,76	458,8	
	ΜΕΡΙΣΜΑΤΑ	431	380			811	151766,95	187,14	96570,61	119,08	
		ΣΥΝΟΛΟ	3.879	3.019	1.301	553	8.752	42.112.156,35		3.828.302,72	

Πίνακας 11: Κατανομή πληρωμής αναδρομικών νέων συντάξεων με οριστική απόφαση συνταξιοδότησης ανά Φορέα Κοινωνικής Ασφάλισης και κατηγορία σύνταξης

Φορέας Κοινωνικής Ασφάλισης	Γήρατος	Θανάτου	Αναπηρίας	Λοιπά	Σύνολο	Συνολικό Ποσό Δαπάνης Αναδρομικών (€)	Μ.Ο. Αναδρομικών (€)	Συνολικό Ποσό Δαπάνης Συντάξεων (€)	Μ.Ο. Σύνταξης (€)
ΙΚΑ	93	5	362		460	1.047.179,58	2.276,48	275.119,02	598,08
ΣΥΓΧΩΝΕΥΘΕΝΤΑ ΙΚΑ	47	10	1		58	107.675,15	1.856,47	59.904,12	1.032,83
ΔΗΜΟΣΙΟ (ΕΦΚΑ)	352	50	24		426	2.298.203,76	5.394,84	425.204,75	998,13
ΟΑΕΕ		3	1		4	34.522,90	8.630,73	2.933,95	733,49
ΟΓΑ	81	65	32		178	614.921,24	3.454,61	156.773,21	880,75
ΕΤΑΑ	64		37		101	704.402,90	6.974,29	58.763,66	581,82
ΕΤΑΠ-ΜΜΕ	7		3		10	107.144,36	10.714,44	10.959,29	1.095,93

ΕΤΕΑΕΠ	1	1			2	6.416,95	3.208,48	1.485,01	742,51
ΕΤΕΑΕΠ	58	6	8		72	79.695,97	1.106,89	17.673,94	245,47
ΣΥΝΟΛΟ	703	140	468	0	1.311	5.000.162,81	43.617,23	1.008.816,95	

Πίνακας 12: Κατανομή πληρωμής αναδρομικών νέων συντάξεων με τροποποιητική απόφαση συνταξιοδότησης ανά Φορέα Κοινωνικής Ασφάλισης και κατηγορία σύνταξης

Φορέας Κοινωνικής Ασφάλισης (Συντομογραφία)	Γήρατος	Θανάτου	Αναπηρίας	Λοιπά	Σύνολο	Συνολικό Ποσό Δαπάνης Αναδρομικών (€)	Μ.Ο. Αναδρομικών (€)	Συνολικό Ποσό Δαπάνης Συντάξεων (€)	Μ.Ο. Σύνταξης (€)
ΙΚΑ	1.341	740	238		2.319	6.862.709,62	2.959,34	1.071.409,74	462,01
ΣΥΓΧΩΝΕΥΘΕΝΤΑ ΙΚΑ	8	4			12	109.758,29	9.146,52	7.002,20	583,52
ΔΗΜΟΣΙΟ (ΕΦΚΑ)	18	138	12		168	357.085,70	2.125,51	57.533,89	342,46
ΟΑΕΕ	1	2	5		8	53.449,57	6.681,20	3.385,55	423,19
ΕΤΑΑ	12	3			15	120.443,32	8.029,55	6.699,75	446,65
ΝΑΤ		43			43	96.076,80	2.234,34	14.860,80	345,60
ΕΤΑΠ-ΜΜΕ	1		1		2	3.087,27	1.543,64	874,95	437,48
ΣΥΝΟΛΟ	1.381	930	256	0	2.567	7.602.610,57	32.720,10	1.161.766,88	3.040,91

Πίνακας 13: Κατανομή πληρωμής αναδρομικών νέων συντάξεων με προσωρινή απόφαση συνταξιοδότησης ανά Φορέα Κοινωνικής Ασφάλισης και κατηγορία σύνταξης

Στους Πίνακες 14, 15 και 16 που ακολουθούν αποτυπώνεται η μηνιαία εισροή νέων συντάξεων με οριστική απόφαση συνταξιοδότησης, τροποποιητική και με προσωρινή απόφαση συνταξιοδότησης αντίστοιχα ανά φορέα κοινωνικής ασφάλισης. Συνολικά καταβλήθηκαν 14.359 συνταξιοδοτικές παροχές με οριστική απόφαση συνταξιοδότησης, 2.471 με τροποποιητική απόφαση συνταξιοδότησης και 2.635 προσωρινές συντάξεις.

Φορέας Κοινωνικής Ασφάλισης	Γήρατος	Θανάτου	Αναπηρίας	Λοιπές	Σύνολο
ΙΚΑ	2.644	3.145	2.039	11	7.839
ΣΥΓΧΩΝΕΥΘΕΝΤΑ ΙΚΑ	49	47	36	3	135
ΔΗΜΟΣΙΟ (ΕΦΚΑ)	247	775	21		1.043
ΔΗΜΟΣΙΟ (ΛΟΙΠΑ)		45			45
ΟΑΕΕ	329	182	329	48	888
ΟΓΑ	104	48	95	323	570
ΕΤΑΑ	42	60	61		163
ΝΑΤ	6	4	1		11
ΕΤΑΠ-ΜΜΕ	2	2	8		12
ΤΡΑΠΕΖΑ ΤΗΣ ΕΛΛΑΔΟΣ	1	5			6
ΕΤΕΑΕΠ	1.801	350	257		2.408
ΠΡΟΣΥΝΤΑΞΙΟΔΟΤΙΚΑ	6				6
ΜΕΡΙΣΜΑΤΑ	510	723			1.233
ΣΥΝΟΛΟ	5.741	5.386	2.847	385	14.359

Πίνακας 14: Κατανομή πληρωμής νέων συντάξεων με οριστική απόφαση συνταξιοδότησης ανά φορέα και κατηγορία σύνταξης

Φορέας Κοινωνικής Ασφάλισης	Γήρατος	Θανάτου	Αναπηρίας	Λοιπές	Σύνολο
ΙΚΑ	134	9	787		930
ΣΥΓΧΩΝΕΥΘΕΝΤΑ ΙΚΑ	328	63	12		403
ΔΗΜΟΣΙΟ (ΕΦΚΑ)	380	92	26		498
ΔΗΜΟΣΙΟ (ΛΟΙΠΑ)		3	1		4
ΟΑΕΕ	81	65	32		178
ΟΓΑ	65		130		195
ΕΤΑΑ	7		3		10
ΕΤΑΠ-ΜΜΕ	7	4			11
ΕΤΕΑΕΠ	204	15	23		242
ΣΥΝΟΛΟ	1.206	251	1.014	0	2.471

Πίνακας 15: Κατανομή πληρωμής νέων συντάξεων με τροποποιητική απόφαση συνταξιοδότησης ανά φορέα και κατηγορία σύνταξης

Φορέας Κοινωνικής Ασφάλισης	Γήρατος	Θανάτου	Αναπηρίας	Λοιπές	Σύνολο
ΙΚΑ	1.381	741	240		2.362
ΣΥΓΧΩΝΕΥΘΕΝΤΑ ΙΚΑ	32	4			36
ΔΗΜΟΣΙΟ (ΕΦΚΑ)	18	139	12		169
ΟΑΕΕ	1	2	5		8
ΕΤΑΑ	12	3			15
NAT		43			43
ΕΤΑΠ-ΜΜΕ	1		1		2
ΣΥΝΟΛΟ	1.445	932	258	0	2.635

Πίνακας 16: Κατανομή πληρωμής νέων συντάξεων με προσωρινή απόφαση συνταξιοδότησης ανά φορέα και κατηγορία σύνταξης

Στον πίνακα 17 παρουσιάζονται αναλυτικά στοιχεία σχετικά με την κατανομή των συνταξιούχων με οριστική απόφαση συνταξιοδότησης ανά ηλικία, κατηγορία σύνταξης και φορέα ασφάλισης. Παρατηρείται πως για το μήνα Μάρτιο, ο μεγαλύτερος αριθμός νέων κύριων συντάξεων εντοπίζεται στο ΙΚΑ σε ποσοστό 73% και αφορά σε συνταξιούχους ηλικίας 56-60 ετών και 61-65 ετών.

Φορέας Κοινωνικής Ασφάλισης	Ηλικία	Γήρατος	Θανάτου	Αναπηρίας	Χωρίς Ένδειξη Κατηγορίας	Σύνολο	Μ.Ο. Σύνταξης (€)
ΔΗΜΟΣΙΟ (ΛΟΙΠΑ)	<=25	0	4	0	0	4	653,15
	26-50	0	2	0	0	2	407,01
	51-55	0	3	0	0	3	283,16
	56-60	0	1	0	0	1	498,80
	61-65	0	2	0	0	2	289,34
	66-70	0	2	0	0	2	498,80
	71-75	0	6	0	0	6	394,70
	76-80	0	11	0	0	11	470,60
	81-85	0	2	0	0	2	296,60
	86-90	0	9	0	0	9	379,13
	91-95	0	0	0	0	0	0,00
	>95	0	3	0	0	3	210,61
	Χωρίς Ένδειξη	0	0	0	0	0	0,00
	Σύνολο	0	45	0	0	45	411,85
ΔΗΜΟΣΙΟ (ΕΦΚΑ)	<=25	0	128	0	0	128	346,99
	26-50	4	37	4	0	45	560,98
	51-55	28	26	9	0	63	697,50
	56-60	61	29	2	0	92	779,48
	61-65	97	56	4	0	157	819,26
	66-70	36	80	2	0	118	698,26

Φορέας Κοινωνικής Ασφάλισης	Ηλικία	Γήρατος	Θανάτου	Αναπηρίας	Χωρίς Ένδειξη Κατηγορίας	Σύνολο	Μ.Ο. Σύνταξης (€)
	71-75	9	101	0	0	110	597,27
	76-80	10	125	0	0	135	557,65
	81-85	1	106	0	0	107	533,56
	86-90	1	68	0	0	69	529,04
	91-95	0	18	0	0	18	527,94
	>95	0	1	0	0	1	566,60
	Χωρίς Ένδειξη	0	0	0	0	0	0,00
	Σύνολο	247	775	21	0	1.043	614,55
ΙΚΑ	<=25	0	222	77	0	299	413,43
	26-50	7	116	618	3	744	529,66
	51-55	111	106	348	6	571	577,06
	56-60	470	184	419	2	1.075	784,82
	61-65	957	283	294	0	1.534	686,96
	66-70	1.008	402	109	0	1.519	520,88
	71-75	61	501	58	0	620	429,26
	76-80	15	459	44	0	518	419,08
	81-85	10	476	35	0	521	427,66
	86-90	2	303	18	0	323	422,63
	91-95	3	78	16	0	97	468,53
	>95	0	15	2	0	17	511,94
	Χωρίς Ένδειξη	0	0	1	0	1	783,30
	Σύνολο	2.644	3.145	2.039	11	7.839	565,55
ΟΑΕΕ	<=25	0	130	0	2	132	238,12
	26-50	0	24	87	10	121	489,57
	51-55	2	7	58	6	73	697,88
	56-60	2	8	79	6	95	839,89
	61-65	159	3	65	4	231	1.116,23
	66-70	124	5	39	7	175	898,47
	71-75	32	0	1	4	37	867,74
	76-80	7	1	0	5	13	834,35
	81-85	3	3	0	3	9	655,96
	86-90	0	1	0	1	2	1.000,74
	91-95	0	0	0	0	0	0,00
	>95	0	0	0	0	0	0,00
	Χωρίς Ένδειξη	0	0	0	0	0	0,00
	Σύνολο	329	182	329	48	888	774,04
ΣΥΓΧΩΝΕΥΘΕΝΤΑ ΙΚΑ	<=25	0	12	1	0	13	551,15
	26-50	2	3	5	1	11	653,94
	51-55	11	3	4	0	18	887,89
	56-60	12	7	10	1	30	933,99
	61-65	16	1	11	0	28	1.150,21

Φορέας Κοινωνικής Ασφάλισης	Ηλικία	Γήρατος	Θανάτου	Αναπηρίας	Χωρίς Ένδειξη Κατηγορίας	Σύνολο	Μ.Ο. Σύνταξης (€)
	66-70	5	5	4	0	14	812,46
	71-75	2	2	0	1	5	730,27
	76-80	1	5	1	0	7	588,16
	81-85	0	3	0	0	3	588,36
	86-90	0	4	0	0	4	396,59
	91-95	0	2	0	0	2	1.189,66
	>95	0	0	0	0	0	0,00
	Χωρίς Ένδειξη	0	0	0	0	0	0,00
	Σύνολο	49	47	36	3	135	855,11
ΤΡΑΠΕΖΑ ΤΗΣ ΕΛΛΑΔΟΣ	<=25	0	0	0	0	0	0,00
	26-50	0	0	0	0	0	0,00
	51-55	0	2	0	0	2	816,58
	56-60	1	0	0	0	1	847,92
	61-65	0	0	0	0	0	0,00
	66-70	0	1	0	0	1	1.323,89
	71-75	0	1	0	0	1	1.446,30
	76-80	0	1	0	0	1	1.174,92
	81-85	0	0	0	0	0	0,00
	86-90	0	0	0	0	0	0,00
	91-95	0	0	0	0	0	0,00
	>95	0	0	0	0	0	0,00
	Χωρίς Ένδειξη	0	0	0	0	0	0,00
	Σύνολο	1	5	0	0	6	1.071,03
ΕΤΑΑ	<=25	0	24	2	0	26	405,97
	26-50	0	3	12	0	15	720,11
	51-55	2	2	12	0	16	813,17
	56-60	6	8	8	0	22	946,91
	61-65	10	5	16	0	31	1.118,83
	66-70	9	2	6	0	17	1.133,72
	71-75	10	2	3	0	15	1.229,16
	76-80	2	6	0	0	8	1.047,32
	81-85	3	4	2	0	9	1.353,21
	86-90	0	1	0	0	1	230,99
	91-95	0	2	0	0	2	579,42
	>95	0	1	0	0	1	147,84
	Χωρίς Ένδειξη	0	0	0	0	0	0,00
	Σύνολο	42	60	61	0	163	918,34
ΕΤΑΠ-ΜΜΕ	<=25	0	1	0	0	1	184,73
	26-50	0	0	3	0	3	1.094,82
	51-55	1	0	2	0	3	770,94
	56-60	0	0	2	0	2	691,75

Φορέας Κοινωνικής Ασφάλισης	Ηλικία	Γήρατος	Θανάτου	Αναπηρίας	Χωρίς Ένδειξη Κατηγορίας	Σύνολο	Μ.Ο. Σύνταξης (€)
	61-65	1	0	1	0	2	1.439,27
	66-70	0	0	0	0	0	0,00
	71-75	0	0	0	0	0	0,00
	76-80	0	0	0	0	0	0,00
	81-85	0	0	0	0	0	0,00
	86-90	0	0	0	0	0	0,00
	91-95	0	1	0	0	1	906,83
	>95	0	0	0	0	0	0,00
	Χωρίς Ένδειξη	0	0	0	0	0	0,00
	Σύνολο	2	2	8	0	12	912,57
ΟΓΑ	<=25	0	15	7	0	22	501,93
	26-50	0	7	15	0	22	547,83
	51-55	0	8	8	0	16	350,90
	56-60	0	5	12	0	17	466,15
	61-65	8	8	7	0	23	315,67
	66-70	84	4	8	109	205	297,57
	71-75	10	1	4	67	82	208,97
	76-80	1	0	4	61	66	193,41
	81-85	0	0	10	55	65	241,91
	86-90	1	0	8	19	28	298,07
	91-95	0	0	8	9	17	437,59
	>95	0	0	4	3	7	486,85
	Χωρίς Ένδειξη	0	0	0	0	0	0,00
	Σύνολο	104	48	95	323	570	297,74
ΕΤΕΑΕΠ	<=25	1	95	0	0	96	112,92
	26-50	16	21	89	0	126	139,78
	51-55	188	29	50	0	267	193,05
	56-60	478	26	78	0	582	198,83
	61-65	678	36	31	0	745	194,79
	66-70	329	36	6	0	371	192,06
	71-75	95	30	2	0	127	173,33
	76-80	11	30	1	0	42	149,32
	81-85	3	30	0	0	33	134,08
	86-90	1	14	0	0	15	116,20
	91-95	0	3	0	0	3	162,01
	>95	1	0	0	0	1	241,93
	Χωρίς Ένδειξη	0	0	0	0	0	0,00
	Σύνολο	1.801	350	257	0	2.408	185,74
ΠΡΟΣΥΝΤΑΞΙΟΔΟΤΙΚΑ	<=25	0	0	0	0	0	0,00
	26-50	0	0	0	0	0	0,00
	51-55	2	0	0	0	2	696,49

Φορέας Κοινωνικής Ασφάλισης	Ηλικία	Γήρατος	Θανάτου	Αναπηρίας	Χωρίς Ένδειξη Κατηγορίας	Σύνολο	Μ.Ο. Σύνταξης (€)
	56-60	4	0	0	0	4	752,22
	61-65	0	0	0	0	0	0,00
	66-70	0	0	0	0	0	0,00
	71-75	0	0	0	0	0	0,00
	76-80	0	0	0	0	0	0,00
	81-85	0	0	0	0	0	0,00
	86-90	0	0	0	0	0	0,00
	91-95	0	0	0	0	0	0,00
	>95	0	0	0	0	0	0,00
	Χωρίς Ένδειξη	0	0	0	0	0	0,00
	Σύνολο	6	0	0	0	0	6
NAT	<=25	0	1	0	0	1	411,91
	26-50	0	1	0	0	1	214,93
	51-55	1	2	1	0	4	893,99
	56-60	0	0	0	0	0	0,00
	61-65	3	0	0	0	3	565,88
	66-70	1	0	0	0	1	399,89
	71-75	1	0	0	0	1	373,36
	76-80	0	0	0	0	0	0,00
	81-85	0	0	0	0	0	0,00
	86-90	0	0	0	0	0	0,00
	91-95	0	0	0	0	0	0,00
	>95	0	0	0	0	0	0,00
	Χωρίς Ένδειξη	0	0	0	0	0	0,00
	Σύνολο	6	4	1	0	11	606,70
ΓΕΝΙΚΟ ΣΥΝΟΛΟ	5.231	4.663	2.847	385	13.126		

Πίνακας 17: Κατανομή νέων συνταξιούχων ανά ηλικία, κατηγορία σύνταξης & Φορέα Κοινωνικής Ασφάλισης

Στον Πίνακα 18 που ακολουθεί παρουσιάζονται αναλυτικά στοιχεία για το πλήθος των αναστολών συντάξεων και το ποσό αναστολής λόγω ληξιαρχικών μεταβολών (θάνατος, γάμος) ανά ταμείο. Το μήνα Μάρτιο διακόπηκαν **68** συντάξεις συνολικού ποσού **135.642,24€** από τις οποίες **13** ήταν επικουρικές (ΕΤΕΑΕΠ).

Φορέας	Γήρατος	Θανάτου	Αναπηρίας	Χωρίς Ένδειξη	Πλήθος	Πληρωτέο Τελικό (€)
ΙΚΑ	4	12	1		17	40.242,72
ΣΥΓΧΩΝΕΥΘΕΝΤΑ ΙΚΑ	1	6	1		8	4.990,52
ΟΑΕΕ	1				1	20.349,20
ΟΓΑ	2		3	2	7	26.966,69
ΕΤΑΑ	1	6			7	4.458,26
ΕΤΕΑΕΠ	1	11	1		13	29.574,46
ΠΡΟΣΥΝΤΑΞΙΟΔΟΤΙΚΑ	1				1	0,00
ΜΕΡΙΣΜΑΤΑ	6	8			14	9.060,39
ΣΥΝΟΛΟ	17	43	6	2	68	135.642,24

Πίνακας 18: Κατανομή πλήθους αναστολών συντάξεων λόγω ληξιαρχικών μεταβολών και ποσού ανά ταμείο

2.4 Ανάλυση Συντάξεων ανά Κατηγορία και κλίμακα ποσού

Το Μάρτιο του 2018 πληρώθηκαν συνολικά **4.492.712** συντάξεις, από τις οποίες οι **2.850.957** ήταν κύριες, οι **1.234.686** επικουρικές και **407.069** μερίσματα. Η μηνιαία δαπάνη που κατέβαλλαν τα ταμεία ανήλθε σε **2.313.932.987,78 €** και **περιλαμβάνει τις κρατήσεις φόρου, τις κρατήσεις υπέρ υγείας και ΑΚΑΓΕ ενώ δεν περιλαμβάνει την παροχή ΕΚΑΣ**. Αναλυτικά στοιχεία ανά κατηγορία σύνταξης αποτυπώνονται στον Πίνακα 19.

Κατηγορία Σύνταξης	Πλήθος	Μηνιαίο Ποσό	Μέση Σύνταξη	Διάμεσος
A. Κύρια	2.850.957	2.061.786.514,28 €	723,19 €	
Γήρατος	1.962.228	1.605.795.123,47 €	818,35 €	666,62 €
Θανάτου	598.571	298.216.941,35 €	498,21 €	438,16 €
Αναπηρική	253.408	143.792.222,70 €	567,43 €	486,84 €
Ανασφάλιστων Υπερηλίκων ΟΓΑ				
Λοιπά	32.386	10.637.441,11 €	328,46 €	360,00 €
Λοιπά	4.364	3.344.785,65 €	766,45 €	783,30 €
B. Επικουρική	1.234.686	212.279.777,62 €	171,93 €	
Γήρατος	906.635	171.395.294,60 €	189,05 €	186,19 €
Θανάτου	254.830	30.059.780,69 €	117,96 €	106,88 €
Αναπηρική	73.22			
Λοιπά	1	10.824.702,33 €	147,84 €	141,81 €
Λοιπά	0,00	0,00 €	0,00 €	
B. Μερίσματα	407.069	39.866.695,88 €	97,94 €	
Γήρατος	340.119	35.287.134,95 €	103,75 €	96,68 €
Θανάτου	66.927	4.573.936,73 €	68,34 €	50,18 €
Αναπηρική	23	5.624,20 €	244,53 €	254,80 €
Λοιπά	0	0,00 €	0,00 €	
ΣΥΝΟΛΟ	4.492.712	2.313.932.987,78 €		

Πίνακας 19: Πλήθος Συντάξεων ανά κατηγορία σύνταξης & μηνιαία δαπάνη προ φόρου, μη συμπεριλαμβανομένης της παροχής ΕΚΑΣ, συμπεριλαμβανομένης της κράτησης υπέρ υγείας.

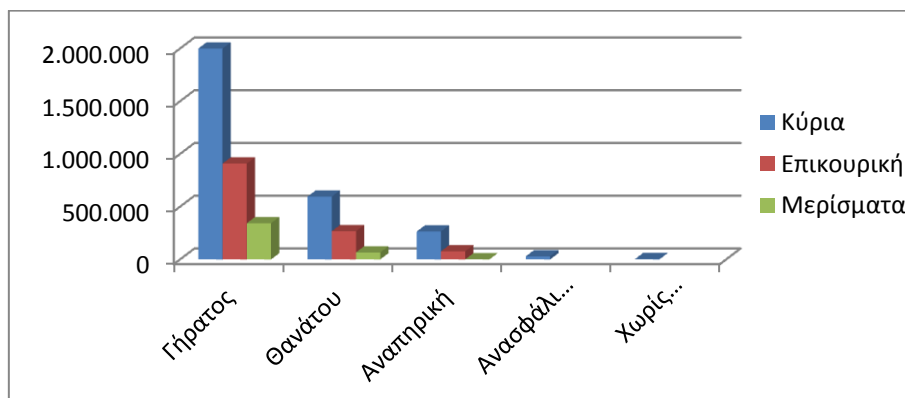

Διάγραμμα 2: Κατανομή Συντάξεων ανά Κατηγορία Σύνταξης

Στον Πίνακα 20 παρουσιάζονται τα δεδομένα των συντάξεων (κύριων, επικουρικών και μερισμάτων) σε κλίμακες ανά κατηγορία σύνταξης και εύρος ποσού. Επισημαίνεται, ότι η εν

λόγω ανάλυση αφορά σε συντάξεις και όχι εισόδημα συνταξιούχου. Στην κατηγορία «γήρατος» έχουν συμπεριληφθεί και οι συντάξεις ανασφάλιστων υπερηλίκων του ΟΓΑ. Τα ποσά σε κάθε περίπτωση περιλαμβάνουν τις κρατήσεις φόρου, τις κρατήσεις υπέρ υγείας και ΑΚΑΓΕ ενώ δεν περιλαμβάνουν την παροχή ΕΚΑΣ. Ο νέος τρόπος απεικόνισης περιλαμβάνει το σύνολο της δημοσιονομικής δαπάνης για τις συντάξεις με αποτέλεσμα να εμφανίζονται διαφοροποιημένα τα ποσά σε σχέση με τον προηγούμενο τρόπο απεικόνισης (δεν περιελάμβαναν τις κρατήσεις υπέρ υγείας και ΑΚΑΓΕ).

Εύρος Ποσού	Γήρατος		Θανάτου		Αναπηρικές		Λοιπές	
	Πλήθος	Μ.Ο.(€)	Πλήθος	Μ.Ο.(€)	Πλήθος	Μ.Ο.(€)	Πλήθος	Μ.Ο.(€)
A. Κύριες								
0,01-500	611.445	372,33	396.341	334,11	143.649	386,65	5.940	188,52
500,01-1.000	707.582	680,53	159.763	713,91	84.145	675,70	4.146	785,18
1.000,01-1.500	506.962	1.229,30	39.214	1.178,87	22.008	1.139,96	4	1.392,37
1.500,01-2.000	143.228	1.689,82	3.102	1.663,29	3.237	1.688,13	0	0,00
2.000,01-2.500	19.626	2.081,22	136	2.147,02	318	2.123,60	0	0,00
Άνω των 2.500,01	45	2.679,67	15	3.928,56	51	3.243,57	0	0,00
ΣΥΝΟΛΟ	1.988.888		598.571		253.408		10.090	
B. Επικουρικές								
0,01-100	56.846	78,05	116.646	72,62	15.589	72,36	0	0,00
100,01-200	524.808	158,83	122.876	144,99	45.943	146,80	0	0,00
200,01-300	271.419	228,98	13.586	227,28	10.080	231,06	0	0,00
300,01-400	36.472	342,37	1.136	342,49	1.103	340,40	0	0,00
400,01-500	9.263	432,65	343	440,19	343	442,19	0	0,00
500,01-1.000	7.713	626,39	243	598,03	163	587,82	0	0,00
1.000,01-1.500	113	1.135,90	0	0,00	0	0,00	0	0,00
1.500,01-2.000	1	1.748,88	0	0,00	0	0,00	0	0,00
2.000,01-2.500	0	0,00	0	0,00	0	0,00	0	0,00
Άνω των 2.500,01	0	0,00	0	0,00	0	0,00	0	0,00
ΣΥΝΟΛΟ	906.635		254.830		73.221		0	
Γ. Μερίσματα								
0,01-100	182.939	72,24	52.637	46,71	2	47,78	0	0,00
100,01-200	138.139	125,13	12.734	135,16	0	0,00	0	0,00
200,01-300	17.408	244,66	1.387	245,38	15	246,40	0	0,00
300,01-400	1.619	320,82	167	317,62	6	305,43	0	0,00
400,01-500	7	435,78	2	443,97	0	0,00	0	0,00
500,01-1.000	7	576,44	0	0,00	0	0,00	0	0,00
1.000,01-1.500	0	0,00	0	0,00	0	0,00	0	0,00
1.500,01-2.000	0	0,00	0	0,00	0	0,00	0	0,00
2.000,01-2.500	0	0,00	0	0,00	0	0,00	0	0,00
Άνω των 2.500,01	0	0,00	0	0,00	0	0,00	0	0,00
ΣΥΝΟΛΟ	340.119		66.927		23		0	

Πίνακας 20: Κατανομή Συντάξεων ανά εύρος καταβαλλόμενου ποσού. Περιλαμβάνουν τις κρατήσεις φόρου, τις κρατήσεις υπέρ υγείας και ΑΚΑΓΕ ενώ δεν περιλαμβάνουν την παροχή ΕΚΑΣ.

2.5 Συνταξιοδοτική Δαπάνη ΕΦΚΑ, ΕΤΕΑΕΠ & Μερισμάτων

Στους ακόλουθους Πίνακες 21 και 22 και 23 αντίστοιχα αποτυπώνεται η κατανομή των συντάξεων ανά κατηγορία σύνταξης και η συνταξιοδοτική δαπάνη ΕΦΚΑ, ΕΤΕΑΕΠ και Μερισμάτων.

Κατανομή Συντάξεων & Συνταξιοδοτικής Δαπάνης Κύριων Συντάξεων

Συντομογραφία	Γήρατος			Θανάτου			Αναπηρικές			Λουτές			Σύνολο	
	Πλήθος	Μηνιαίο Ποσό(€)	Μ.Ο.(€)	Πλήθος	Μηνιαίο Ποσό(€)	Μ.Ο.(€)	Πλήθος	Μηνιαίο Ποσό(€)	Μ.Ο.(€)	Πλήθος	Μηνιαίο Ποσό(€)	Μ.Ο.(€)	Πλήθος	Μηνιαίο Ποσό(€)
ΕΦΚΑ	1.957.713	1.600.297.431,34	817,43	580.725	291.113.579,08	501,29	247.642	140.865.797,29	568,83	4.362	3.343.234,10	766,45	2.790.442	2.035.620.041,81
ΔΗΜΟΣΙΟ (ΛΟΙΠΑ)	382	218.622,32	572,31	16.621	6.168.806,91	371,15	5.619	2.770.323,02	493,03				22.622	9.157.752,29
ΤΣΠΤΕ	3.314	4.837.616,91	1.459,75	1.166	896.507,28	768,87	147	156.102,39	1.061,92				4.627	5.890.226,58
ΟΓΑ	26.660	9.601.487,64	360,15							5.726	1.035.953,47	180,92	32.386	10.637.441,11
ΕΤΕΑΕΠ-ΤΑΔΚΥ(Κ)	20	19.839,71	991,99	5	4.285,97	857,19							25	24.125,68
ΖΑΠΠΕΙΟ	5	5.870,09	1.174,02							2	1.551,55	775,78	7	7.421,64
ΕΤΕΑΕΠ-ΤΕΑΠΕΤΕ	702	322.410,37	459,27										702	322.410,37
ΜΤΣ-ΣΥ	92	93.332,73	1.014,49	54	33.762,11	625,22							146	127.094,84
ΣΥΝΟΛΟ	1.988.888	1.615.396.611		598.571	298.216.941		253.408	143.792.223		10.090	4.380.739		2.850.957	2.061.786.514

Πίνακας 21: Κατανομή Συντάξεων και συνταξιοδοτικής δαπάνης ΕΦΚΑ. Περιλαμβάνουν τις κρατήσεις φόρου, τις κρατήσεις υπέρ υγείας και ΑΚΑΓΕ ενώ δεν περιλαμβάνουν την παροχή ΕΚΑΣ.

Κατανομή Συντάξεων & Συνταξιοδοτικής Δαπάνης Επικουρικών Συντάξεων

Συνομογραφία	Γήρατος			Θανάτου			Αναπηρικές			Λοιπές			Σύνολο	
	Πλήθος	Μηνιαίο Ποσό(€)	Μ.Ο.(€)	Πλήθος	Μηνιαίο Ποσό(€)	Μ.Ο.(€)	Πλήθος	Μηνιαίο Ποσό(€)	Μ.Ο.(€)	Πλήθος	Μηνιαίο Ποσό(€)	Μ.Ο.(€)	Πλήθος	Μηνιαίο Ποσό(€)
ΕΤΕΑΕΠ	901.182	168.434.115,16	186,9	254.718	30.043.088,12	117,95	73.191	10.819.231,16	147,82				1.229.091	209.296.434,44
ΕΤΑΤ-ΤΕΑΠΕΤ	3.720	2.095.303,24	563,25	87	11.772,80	135,32	23	4.205,50	182,85				3.830	2.111.281,54
ΕΤΑΤ-ΤΑΠΤΠ	1.416	744.711,37	525,93										1.416	744.711,37
ΕΤΑΤ-ΛΑΚ	303	114.678,18	378,48	21	3.582,14	170,58	6	1.069,65	178,28				330	119.329,97
ΠΛΟΗΓΗΣΗ	14	6.486,65	463,33	4	1.337,63	334,41	1	196,02	196,02				19	8.020,30
ΣΥΝΟΛΟ	906.635	171.395.295		254.830	30.059.781		73.221	10.824.702		0	0	0	1.234.686	212.279.778

Πίνακας 22: Κατανομή Συντάξεων και συνταξιοδοτικής δαπάνης ΕΤΕΑΕΠ. Περιλαμβάνουν τις κρατήσεις φόρου, τις κρατήσεις υπέρ υγείας και ΑΚΑΓΕ ενώ δεν περιλαμβάνουν την παροχή ΕΚΑΣ.

Συνομογραφία	Γήρατος			Θανάτου			Αναπηρικές			Λοιπές			Σύνολο	
	Πλήθος	Μηνιαίο Ποσό(€)	Μ.Ο.(€)	Πλήθος	Μηνιαίο Ποσό(€)	Μ.Ο.(€)	Πλήθος	Μηνιαίο Ποσό(€)	Μ.Ο.(€)	Πλήθος	Μηνιαίο Ποσό(€)	Μ.Ο.(€)	Πλήθος	Μηνιαίο Ποσό(€)
ΜΕΡΙΣΜΑΤΑ	340.119	35.287.134,95	838,04	66.927	4.573.936,73	604,12	23	5.624,20	244,53				407.069	39.866.695,88

Πίνακας 23: Κατανομή Μερισμάτων και συνταξιοδοτικής δαπάνης. Περιλαμβάνουν τις κρατήσεις φόρου, τις κρατήσεις υπέρ υγείας και ΑΚΑΓΕ ενώ δεν περιλαμβάνουν την παροχή ΕΚΑΣ.

2.6 Γεωγραφική κατανομή συντάξεων

Όπως προκύπτει από την επεξεργασία του πεδίου του ταχυδρομικού κώδικα των δικαιούχων στα αρχεία των συντάξεων, ο μεγαλύτερος αριθμός συντάξεων καταβάλλεται στην Αττική (1.737.801) και την Κεντρική Μακεδονία (744.915). Ακολουθεί η Θεσσαλία με 309.671 συντάξεις και η Δυτική Ελλάδα με 260.676. Στον πίνακα 24 αποτυπώνεται η γεωγραφική κατανομή των συντάξεων ανά περιφέρεια και κατηγορία σύνταξης.

Περιφέρεια	Σύνολο Συντάξεων	Γήρατος	Θανάτου	Αναπηρίας	Άλλη/Χωρίς Ένδειξη
Ανατολικής Μακεδονίας Θράκης	237.194	172.509	39.705	23.978	1.002
Κεντρικής Μακεδονίας	744.915	539.743	146.284	56.190	2.698
Ηπείρου	150.451	111.343	24.784	14.064	260
Δυτικής Μακεδονίας	110.755	80.840	20.484	9.292	139
Θεσσαλίας	309.671	224.245	55.620	29.376	430
Ιονίων Νήσων	78.663	57.568	14.447	6.498	150
Στερεάς Ελλάδας	221.266	157.556	46.063	17.450	197
Αττικής	1.737.801	1.234.681	406.548	92.894	3.678
Δυτικής Ελλάδας	260.676	189.099	48.438	22.767	372
Πελοποννήσου	222.081	165.561	38.145	17.902	473
Κρήτης	225.687	162.526	40.778	22.041	342
Νοτίου Αιγαίου	100.026	73.043	19.668	7.147	168
Βορείου Αιγαίου	78.369	56.694	15.068	6.518	89
Χωρίς Τιμές	15.157	10.234	4.296	535	92
ΣΥΝΟΛΟ	4.492.712	3.235.642	920.328	326.652	10.090

Πίνακας 24: Γεωγραφική Κατανομή Συντάξεων

Για 15.157 εγγραφές δεν υπήρχε ένδειξη ΤΚ και για το λόγο αυτό δεν περιλαμβάνονται στον πίνακα 24. Στο χάρτη που ακολουθεί αποτυπώνεται ο αριθμός των συντάξεων που καταβάλλεται στις 13 περιφέρειες της χώρας.



Χάρτης 1: Καταβολή Συντάξεων ανά Περιφέρεια

Στον Πίνακα 25 αποτυπώνονται τα ποσά σύνταξης που αντιστοιχούν σε κάθε Περιφέρεια σε σχέση με το αντίστοιχο ΑΕΠ για το έτος 2013 (προσωρινά στοιχεία ΕΛΣΤΑΤ). Σύμφωνα με τα δεδομένα του Πίνακα, στην Περιφέρεια Ηπείρου παρατηρείται η μεγαλύτερη τιμή (21,7%) του λόγου ποσού σύνταξης προς ΑΕΠ και ακολουθεί η Περιφέρεια Θεσσαλίας με τιμή 19,8%. Στην τελευταία θέση βρίσκεται η Περιφέρεια Νοτίου Αιγαίου με τιμή 10,2%.

Περιφέρεια	Μηνιαίο Ποσό Συντάξεων (ευρώ)	ΑΕΠ έτος 2013 (εκ.ευρώ)	% ΑΕΠ
Ανατ. Μακεδονίας - Θράκης	110.823.515,34 €	7.013,00	19,0%
Κεντρικής Μακεδονίας	369.581.656,21 €	24.453,00	18,1%
Δυτικής Μακεδονίας	58.190.428,17 €	4.383,00	15,9%
Θεσσαλίας	152.808.168,33 €	9.284,00	19,8%
Ηπείρου	71.751.214,93 €	3.965,00	21,7%
Ιονίων Νήσων	37.942.329,90 €	3.054,00	14,9%
Δυτικής Ελλάδας	128.913.934,87 €	8.318,00	18,6%
Στερεάς Ελλάδας	110.836.055,52 €	8.315,00	16,0%
Πελοποννήσου	111.906.081,92 €	7.910,00	17,0%
Αττικής	948.665.513,73 €	86.468,00	13,2%
Βορείου Αιγαίου	39.582.190,91 €	2.654,00	17,9%
Νοτίου Αιγαίου	49.823.671,89 €	5.832,00	10,2%
Κρήτης	112.906.436,15 €	8.831,00	15,3%

Πίνακας 25: Ποσά Συντάξεων ανά Περιφέρεια ως Ποσοστό του ΑΕΠ

ΠΑΡΑΡΤΗΜΑ - ΠΙΝΑΚΕΣ

Α. Κατανομή Συντάξεων ανά ταμείο και κατηγορία

Συντομογραφία	Γήρατος	Αναπηρίας	Θανάτου	Άλλη κατηγορία	Χωρίς ένδειξη	Σύνολο	Συνολικό Ποσό δαπάνης (Συμπεριλαμβανομένων Κρατήσεις υπέρ ΑΚΑΓΕ και υπέρ Υγείας)	Κρατήσεις υπέρ ΑΚΑΓΕ	Κρατήσεις υπέρ Υγείας
ΔΗΜΟΣΙΟ	382	5.619	16.621	0	0	22.622	9.157.752,25 €	2.369,16 €	470.810,06 €
ΔΗΜΟΣΙΟ (ΕΦΚΑ)	346.747	8.236	94.240	0	0	449.223	491.067.758,09 €	14.804.811,25 €	28.860.471,33 €
ΙΚΑ	568.516	90.101	213.910	0	0	872.527	542.138.668,12 €	6.627.081,51 €	31.844.487,84 €
ΟΑΕΕ-ΤΣΑ	342	2	87	0	0	431	359.319,98 €	2.861,91 €	21.387,51 €
ΤΣΕΑΠΓΣΟ	9.722	788	2.489	0	0	12.999	10.620.481,75 €	43.299,45 €	632.013,88 €
ΤΣΠΗΣΑΠ	1.252	161	621	0	0	2.034	2.743.310,73 €	222.892,63 €	150.817,45 €
ΤΑΠΑΕ	1.369	40	170	13	0	1.592	2.053.155,24 €	115.091,30 €	115.694,16 €
ΤΣΠΕΤΕ	13.232	337	2.513	0	0	16.082	18.175.415,07 €	809.895,05 €	1.106.622,04 €
ΤΣΠΤΕ	3.314	147	1.166	0	0	4.627	5.890.226,58 €	424.692,61 €	343.048,89 €
ΤΣΠΠΑΤΕ	5.617	164	1.891	56	0	7.728	8.822.083,99 €	476.713,13 €	499.087,64 €
ΤΑΠΙΑΤ	2.500	127	466	0	0	3.093	3.594.884,48 €	145.961,63 €	205.346,40 €
ΤΑΠΕΤΒΑ	642	2	159	5	0	808	970.753,17 €	64.263,68 €	54.173,82 €
ΤΑΠΟΤΕ	44.447	1.365	10.107	391	0	56.310	74.189.506,31 €	4.910.877,56 €	4.147.569,94 €
ΟΑΕΕ-ΤΕΒΕ	207.253	29.972	115.067	2.997	0	355.289	264.255.714,67 €	3.810.410,98 €	15.538.386,01 €
ΟΑΕΕ-ΤΑΕ	959	353	4.626	362	0	6.300	3.157.812,26 €	13.691,36 €	178.579,56 €
ΤΑΝΠΤ-ΟΑΕΕ	1.460	64	616	8	0	2.148	1.452.817,31 €	31.313,14 €	85.047,00 €

Συνομογραφία	Γήρατος	Αναπηρίας	Θανάτου	Άλλη κατηγορία	Χωρίς ένδειξη	Σύνολο	Συνολικό Ποσό δαπάνης (Συμπεριλαμβανομένων Κρατήσεις υπέρ ΑΚΑΓΕ και υπέρ Υγείας)	Κρατήσεις υπέρ ΑΚΑΓΕ	Κρατήσεις υπέρ Υγείας
ΕΤΑΑ-ΤΑΝ	15.254	786	6.574	0	0	22.614	15.388.076,00 €	468.721,22 €	879.333,30 €
ΕΤΑΑ-ΤΣΑΥ	16.306	371	7.814	126	0	24.617	27.144.386,38 €	2.575.479,75 €	1.475.781,48 €
ΕΤΑΑ-ΤΣΜΕΔΕ	20.978	1.277	6.883	0	0	29.138	35.764.111,77 €	2.759.057,46 €	1.967.092,37 €
ΤΣΠΕΑΘ	2.603	240	710	0	0	3.553	4.257.041,00 €	238.939,84 €	29.651,70 €
ΤΑΙΣΥΤ	521	63	196	0	0	780	657.386,72 €	16.057,03 €	37.876,00 €
ΤΣΕΥΠΑ	650	49	335	0	0	1.034	1.104.995,88 €	33.438,36 €	64.293,72 €
ΤΣΕΥΠΘ	55	7	32	0	0	94	103.536,88 €	4.375,68 €	5.902,70 €
ΤΑΤΤΑΘ	1.001	52	357	0	0	1.410	1.580.772,58 €	70.077,68 €	90.642,14 €
ΤΑΠ-ΔΕΗ	26.263	878	9.232	0	0	36.373	54.030.171,05 €	4.827.298,47 €	3.442.526,27 €
ΟΓΑ	512.761	91.938	0	5.726	0	610.425	269.005.769,81 €	10.598,89 €	15.932.543,03 €
ΤΑΦΕΕΤ	41	7	31	0	0	79	69.141,88 €	784,81 €	4.058,40 €
ΤΑΑΞΤ	38	0	11	0	0	49	57.253,09 €	2.673,74 €	3.274,78 €
ΕΤΕΑΕΠ-ΤΑΔΚΥ(Κ)	20	0	5	0	0	25	24.125,68 €	352,39 €	1.426,40 €
ΖΑΠΠΕΙΟ	5	0	0	2	0	7	7.421,64 €	398,32 €	466,58 €
ΟΠΣ-ΙΚΑ	116.157	13.908	49.092	404	0	179.561	123.009.136,50 €	1.859.899,35 €	7.245.951,41 €
ΟΠΣ-ΙΚΑ(N4387)	20.948	2.749	17.029	0	0	40.726	21.752.755,40 €	104.670,18 €	1.298.892,71 €
ΟΓΑ(ΕΠΙΖΩΝΤΩΝ)	0	0	12.010	0	0	12.010	2.136.658,84 €	0,00 €	128.196,07 €
ΟΓΑ ΥΠΑΛΛΗΛΩΝ	514	6	69	0	0	589	782.144,57 €	44.871,83 €	44.148,36 €
ΟΓΑ-ΧΗΡ.(N4387)	0	0	133	0	0	133	34.248,29 €	9,88 €	2.054,28 €
ΕΤΕΑΕΠ-ΤΕΑΥΝΤΠ	4.245	347	1.032	0	0	5.624	1.767.389,30 €	79.989,83 €	101.244,24 €
ΕΤΕΑΕΠ-ΤΕΑΥΕΚ	23.530	2.931	6.896	0	0	33.357	7.085.782,01 €	124.226,26 €	417.699,60 €
ΕΤΕΑΕΠ-	2.994	349	1.130	0	0	4.473	758.814,81 €	1.708,83 €	45.429,69 €

Συνομογραφία	Γήρατος	Αναπηρίας	Θανάτου	Άλλη κατηγορία	Χωρίς ένδειξη	Σύνολο	Συνολικό Ποσό δαπάνης (Συμπεριλαμβανομένων Κρατήσεις υπέρ ΑΚΑΓΕ και υπέρ Υγείας)	Κρατήσεις υπέρ ΑΚΑΓΕ	Κρατήσεις υπέρ Υγείας
ΤΕΑΠΟΖΟ									
ΕΤΕΑΕΠ-ΤΕΑΧ	2.021	47	677	0	0	2.745	496.095,13 €	9.179,11 €	29.218,23 €
ΕΤΕΑΕΠ-ΤΕΑΠΟΚΑ	23.769	271	4.411	0	0	28.451	7.082.925,51 €	354.440,72 €	403.777,13 €
ΕΤΕΑΕΠ-ΤΑΔΚΥ	24.837	302	6.143	0	0	31.282	6.189.580,02 €	36.302,51 €	369.207,21 €
ΕΤΕΑΕΠ-ΤΕΑΠΠΕΡΤ	4.034	63	662	0	0	4.759	1.626.943,03 €	152.589,21 €	88.467,05 €
ΕΤΕΑΕΠ-ΤΕΑΑ	2.290	427	889	0	0	3.606	422.668,36 €	366,87 €	25.337,43 €
ΕΤΕΑΕΠ-ΤΑΣ	966	0	518	0	0	1.484	515.406,24 €	18.576,52 €	29.812,28 €
ΕΤΕΑ-ΤΕΑΔΥ-Κ.Υ	190.622	1.453	24.128	0	0	216.203	38.856.831,39 €	393.481,58 €	2.307.810,80 €
ΕΤΕΑΕΠ-ΤΕΑΥΑΠ	12.089	0	2.934	0	0	15.023	1.053.445,71 €	29,68 €	63.211,48 €
ΕΤΕΑΕΠ-ΤΕΑΥΠΣ	5.573	69	1.000	0	0	6.642	649.856,84 €	95,42 €	38.982,39 €
ΕΤΕΑΕΠ-ΤΕΑΕΧ	26.065	884	8.434	0	0	35.383	3.592.720,40 €	0,00 €	215.591,10 €
ΕΤΕΑΕΠ-ΤΕΑΕΙΓΕ	1.397	22	218	0	0	1.637	353.412,33 €	4.481,91 €	20.941,00 €
ΕΤΑΤ-ΤΕΑΠΕΤ	6.596	23	87	0	0	6.706	3.945.511,98 €	172.421,28 €	220.900,49 €
ΕΤΑΤ-ΤΑΠΤΠ	2.832	0	0	0	0	2.832	1.489.435,59 €	56.220,83 €	85.834,18 €
ΕΤΕΑΕΠ-ΕΛΕΜ	4.542	107	733	0	0	5.382	2.498.234,08 €	376.039,10 €	127.359,68 €
ΕΤΕΑΕΠ-ΤΕΑΔ	6.988	380	3.310	0	0	10.678	2.302.217,86 €	17.798,82 €	132.716,85 €
ΕΤΕΑΕΠ-ΕΤΕΑΜ	394.992	54.109	134.754	0	0	583.855	88.071.663,67 €	776.901,79 €	5.234.104,44 €
ΕΤΕΑΕΠ-ΚΕΑΝ	33.273	216	6.097	0	0	39.586	8.895.152,66 €	59.030,06 €	530.165,96 €
ΕΤΕΑΕΠ-ΤΕΑΠΙΕΝ	478	0	46	0	0	524	109.904,97 €	1.274,94 €	6.517,78 €
ΕΤΕΑΕΠ-ΤΕΑΤΤΑΘ	806	36	207	0	0	1.049	189.880,53 €	865,02 €	11.340,43 €
ΤΑΙΗΕΑΘ	15	0	10	0	0	25	41.492,36 €	3.344,31 €	1.841,93 €
ΕΤΑΤ-ΛΑΚ	457	6	21	0	0	484	186.044,53 €	6.149,42 €	11.895,79 €

Συνομογραφία	Γήρατος	Αναπηρίας	Θανάτου	Άλλη κατηγορία	Χωρίς ένδειξη	Σύνολο	Συνολικό Ποσό δαπάνης (Συμπεριλαμβανομένων Κρατήσεις υπέρ ΑΚΑΓΕ και υπέρ Υγείας)	Κρατήσεις υπέρ ΑΚΑΓΕ	Κρατήσεις υπέρ Υγείας
ΕΤΕΑ-ΤΕΑΠ ΕΤΒΑ	594	3	151	0	0	748	231.431,63 €	8.688,33 €	13.369,74 €
ΕΤΕΑΕΠ-ΤΣΕΑΠΣΓΟ	6.972	631	1.849	0	0	9.452	1.483.280,23 €	13.724,39 €	88.177,74 €
ΕΤΕΑΕΠ-ΤΕΑΠΕΤΕ	4.563	75	638	0	0	5.276	2.097.415,19 €	124.651,90 €	118.379,90 €
ΕΤΕΑΕΠ-ΤΕΑΠ ΔΕΗ	23.743	729	6.711	0	0	31.183	8.561.884,81 €	889.019,66 €	460.451,33 €
ΕΤΕΑΕΠ-ΤΕΑΠ ΟΤΕ	22.673	423	3.343	0	0	26.439	5.663.492,72 €	416.040,88 €	314.852,37 €
ΕΤΕΑ-ΤΕΑΠ ΕΛΤΑ	7.062	262	2.212	0	0	9.536	1.313.552,95 €	12.710,62 €	78.054,70 €
ΕΤΕΑΕΠ-ΤΕΑΙΣΥΤ	445	51	186	0	0	682	147.348,66 €	2.318,42 €	8.706,16 €
ΕΤΕΑΕΠ-ΤΑΠΤΠ	1.380	7	332	0	0	1.719	485.939,60 €	23.558,88 €	27.743,20 €
ΕΤΕΑ-ΕΤΕΑΜ-ΟΠΣ	68.125	8.839	34.709	0	0	111.673	16.823.399,29 €	166.637,53 €	998.701,41 €
ΕΤΕΑ-ΤΣΜΕΔΕ(Ε)	172	108	195	0	0	475	30.465,08 €	75,28 €	1.823,26 €
ΠΛΟΗΓΗΣΗ	14	1	4	0	0	19	8.020,30 €	579,15 €	0,00 €
ΟΠΑΔ-ΤΥΔΚΥ	84	3	4	0	0	91	86.272,22 €	1.481,12 €	5.414,36 €
ΕΤΕΑΕΠ-ΤΕΑΠΥΚ	644	50	173	0	0	867	261.709,80 €	13.354,53 €	14.901,22 €
ΝΑΤ	41.278	3.596	23.210	0	0	68.084	62.595.084,39 €	2.728.089,37 €	3.578.864,32 €
ΜΤΣ	45.977	0	18.742	0	0	64.719	6.693.807,46 €	0,00 €	147.212,25 €
ΜΤΝ	12.686	0	2.878	0	0	15.564	2.726.228,28 €	0,00 €	0,00 €
ΜΤΑ	12.169	23	2.478	0	0	14.670	3.471.649,35 €	0,00 €	84.780,93 €
ΜΤΠΥ	238.015	0	33.335	0	0	271.350	22.797.421,65 €	762,89 €	0,00 €
ΜΤΣ-ΣΥ	92	0	54	0	0	146	127.094,84 €	840,21 €	6.784,95 €
ΜΤΣ-ΣΥ (ΕΦΚΑ)	402	0	31	0	0	433	409.696,92 €	3.949,44 €	23.687,90 €

Συνομογραφία	Γήρατος	Αναπηρίας	Θανάτου	Άλλη κατηγορία	Χωρίς ένδειξη	Σύνολο	Συνολικό Ποσό δαπάνης (Συμπεριλαμβανομένων Κρατήσεις υπέρ ΑΚΑΓΕ και υπέρ Υγείας)	Κρατήσεις υπέρ ΑΚΑΓΕ	Κρατήσεις υπέρ Υγείας
ΕΚΟΕΜΝ	12.686	0	2.878	0	0	15.564	1.142.872,97 €	0,00 €	0,00 €
ΕΚΟΕΜΣ	18.586	0	6.616	0	0	25.202	3.034.716,17 €	0,00 €	0,00 €
ΣΥΝΟΛΟ	3.235.642	326.652	920.328	10.090	0	4.492.712	2.313.932.987,78 €		

Β. Κατανομή συντάξεων ανά νομό

Νομός	Σύνολο	Κύριες	Επικουρικές
ΑΙΤΩΛΟΑΚΑΡΝΑΝΙΑΣ	78.320	55.483	22.837
ΑΡΓΟΛΙΔΑΣ	36.028	25.481	10.547
ΑΡΚΑΔΙΑΣ	35.002	24.255	10.747
ΑΡΤΑΣ	33.355	22.703	10.652
ΑΤΤΙΚΗΣ	1.737.801	1.022.096	715.705
ΑΧΑΙΑΣ	127.949	77.502	50.447
ΒΟΙΩΤΙΑΣ	43.462	29.069	14.393
ΓΡΕΒΕΝΩΝ	13.621	10.161	3.460
ΔΡΑΜΑΣ	43.082	28.725	14.357
ΔΩΔΕΚΑΝΗΣΟΥ	62.699	39.721	22.978
ΕΒΡΟΥ	58.460	40.762	17.698
ΕΥΒΟΙΑΣ	87.454	55.847	31.607
ΕΥΡΥΤΑΝΙΑΣ	6.964	5.045	1.919
ΖΑΚΥΝΘΟΥ	12.073	8.532	3.541
ΗΛΕΙΑΣ	54.407	38.680	15.727
ΗΜΑΘΙΑΣ	57.335	39.505	17.830
ΗΡΑΚΛΕΙΟΥ	107.843	71.301	36.542
ΘΕΣΠΡΩΤΙΑΣ	16.336	11.910	4.426
ΘΕΣΣΑΛΟΝΙΚΗΣ	451.670	274.446	177.224
ΙΩΑΝΝΙΝΩΝ	73.329	45.283	28.046
ΚΑΒΑΛΑΣ	61.055	39.911	21.144
ΚΑΡΔΙΤΣΑΣ	47.980	34.457	13.523
ΚΑΣΤΟΡΙΑΣ	17.252	12.988	4.264
ΚΕΡΚΥΡΑΣ	42.833	27.920	14.913
ΚΕΦΑΛΛΗΝΙΑΣ	14.219	10.016	4.203
ΚΙΛΚΙΣ	29.609	21.464	8.145
ΚΟΖΑΝΗΣ	61.429	40.285	21.144
ΚΟΡΙΝΘΙΑΣ	54.942	37.709	17.233
ΚΥΚΛΑΔΩΝ	37.327	25.079	12.248
ΛΑΚΩΝΙΑΣ	31.597	24.265	7.332
ΛΑΡΙΣΗΣ	113.924	75.828	38.096
ΛΑΣΙΘΙΟΥ	31.947	21.359	10.588
ΛΕΣΒΟΥ	40.832	28.083	12.749
ΛΕΥΚΑΔΑΣ	9.538	6.565	2.973
ΜΑΓΝΗΣΙΑΣ	88.965	55.316	33.649
ΜΕΣΣΗΝΙΑΣ	64.512	43.980	20.532
ΞΑΝΘΗΣ	36.387	24.209	12.178
ΠΕΛΛΗΣ	51.547	38.166	13.381
ΠΙΕΡΙΑΣ	45.339	32.099	13.240

Νομός	Σύνολο	Κύριες	Επικουρικές
ΠΡΕΒΕΖΗΣ	27.431	18.812	8.619
ΡΕΘΥΜΝΗΣ	28.377	18.799	9.578
ΡΟΔΟΠΗΣ	38.210	27.993	10.217
ΣΑΜΟΥ	16.378	11.427	4.951
ΣΕΡΡΩΝ	74.630	54.082	20.548
ΤΡΙΚΑΛΩΝ	58.802	40.601	18.201
ΦΘΙΩΤΙΔΑΣ	67.444	44.929	22.515
ΦΛΩΡΙΝΑΣ	18.453	12.884	5.569
ΦΩΚΙΔΑΣ	15.942	10.553	5.389
ΧΑΛΚΙΔΙΚΗΣ	34.785	23.909	10.876
ΧΑΝΙΩΝ	57.520	36.102	21.418
ΧΙΟΥ	21.159	14.302	6.857
Χωρίς Τιμές*	15.157	10.358	4.799
ΣΥΝΟΛΟ	4.492.712	2.850.957	1.641.755

*Για τις συντάξεις αυτές δεν ήταν συμπληρωμένο το πεδίο του ταχυδρομικού κώδικα

Γ. Κατανομή συντάξεων ανά υπηκοότητα

	Υπηκοότητα	Πλήθος Συντάξεων
1	ΑΓΙΑ ΕΛΕΝΗ	5
2	ΑΖΕΡΜΠΑΙΤΖΑΝ	10
3	ΑΙΓΥΠΤΟΣ	370
4	ΑΙΘΙΟΠΙΑ	27
5	ΑΛΒΑΝΙΑ	5.266
6	ΑΛΓΕΡΙΑ	1
7	ΑΛΛΗ ΧΩΡΑ	254
8	ΑΝΔΟΡΑ	2
9	ΑΡΓΕΝΤΙΝΗ	11
10	ΑΡΜΕΝΙΑ	172
11	ΑΥΣΤΡΑΛΙΑ	314
12	ΑΥΣΤΡΙΑ	71
13	ΑΦΓΑΝΙΣΤΑΝ	3
14	ΒΕΛΓΙΟ	63
15	ΒΕΝΕΖΟΥΕΛΑ	1
16	ΒΙΕΤΝΑΜ	4
17	ΒΟΛΙΒΙΑ	2
18	ΒΟΣΝΙΑ ΚΑΙ ΕΡΖΕΓΟΒΙΝΗ	5
19	ΒΟΥΛΓΑΡΙΑ	4.059
20	ΒΡΑΖΙΛΙΑ	31
21	ΓΑΛΛΙΑ	229
22	ΓΕΡΜΑΝΙΑ	557
23	ΓΕΩΡΓΙΑ	369
24	ΓΙΟΥΓΚΟΣΛΑΒΙΑ	37
25	ΓΚΑΜΠΙΑ	2
26	ΓΚΑΝΑ	10
27	ΓΚΟΥΑΜ	1
28	ΔΑΝΙΑ	26
29	ΔΟΜΗΝΙΚΑΝΙΚΗ ΔΗΜΟΚΡΑΤΙΑ	10
30	ΕΛΒΕΤΙΑ	40
31	ΕΛΛΑΔΑ	4.473.858
32	ΕΡΥΘΡΑΙΑ	3
33	ΕΣΘΟΝΙΑ	2
34	ΖΑΜΠΙΑ	1
35	ΖΙΜΠΑΜΠΟΥΕ	1
36	ΗΝΩΜ.ΒΑΣΙΛΕΙΟ-ΜΕΓ.ΒΡΕΤΤΑΝΙΑ	561
37	ΗΠΑ	252
38	ΙΑΠΩΝΙΑ	7

	Υπηκοότητα	Πλήθος Συντάξεων
39	ΙΝΔΙΑ	67
40	ΙΝΔΟΝΗΣΙΑ	5
41	ΙΟΡΔΑΝΙΑ	7
42	ΙΡΑΚ	11
43	ΙΡΑΝ	8
44	ΙΡΛΑΝΔΙΑ	12
45	ΙΣΛΑΝΔΙΑ	1
46	ΙΣΠΑΝΙΑ	47
47	ΙΣΡΑΗΛ	7
48	ΙΤΑΛΙΑ	350
49	ΚΑΖΑΚΧΣΤΑΝ	51
50	ΚΑΝΑΔΑΣ	191
51	ΚΕΝΥΑ	1
52	ΚΙΝΑ	3
53	ΚΟΛΟΜΒΙΑ	5
54	ΚΟΝΓΚΟ ΔΗΜΟΚΡΑΤΙΑ ΤΟΥ (BRAZZAVILLE)	4
55	ΚΟΣΤΑ ΡΙΚΑ	13
56	ΚΟΥΒΑ	3
57	ΚΟΥΒΕΙΤ	2
58	ΚΡΟΑΤΙΑ	9
59	ΚΥΠΡΟΣ	1.077
60	ΛΕΤΟΝΙΑ	2
61	ΛΕΥΚΟΡΩΣΙΑ	19
62	ΛΙΒΑΝΟΣ	30
63	ΛΙΒΥΗ	4
64	ΛΙΘΟΥΑΝΙΑ	9
65	ΛΟΥΞΕΜΒΟΥΡΓΟ	2
66	ΜΑΛΤΑ	2
67	ΜΑΡΟΚΟ	12
68	ΜΕΞΙΚΟ	4
69	ΜΟΛΔΑΒΙΑ	135
70	ΜΠΑΝΓΚΛΑΝΤΕΣ	13
71	ΜΠΟΥΡΟΥΝΤΙ	1
72	ΜΠΟΥΤΑΝ	1
73	ΝΕΑ ΓΟΥΙΝΕΑ	2
74	ΝΕΑ ΖΗΛΑΝΔΙΑ	5
75	ΝΙΓΗΡΙΑ	19
76	ΝΙΚΑΡΑΓΟΥΑ	1
77	ΝΟΡΒΗΓΙΑ	9
78	ΝΟΤΙΑ ΚΟΡΕΑ	4
79	ΝΟΤΙΟΣ ΑΦΡΙΚΗ	18
80	ΟΛΛΑΝΔΙΑ	109

	Υπηκοότητα	Πλήθος Συντάξεων
81	ΟΥΓΓΑΡΙΑ	20
82	ΟΥΓΚΑΝΤΑ	6
83	ΟΥΖΜΠΕΚΙΣΤΑΝ	35
84	ΟΥΚΡΑΝΙΑ	398
85	ΟΥΡΟΥΓΟΥΑΗ	2
86	ΠΑΚΙΣΤΑΝ	246
87	ΠΑΝΑΜΑΣ	3
88	ΠΑΡΑΓΟΥΑΗ	2
89	ΠΕΡΟΥ	4
90	ΠΟΛΩΝΙΑ	410
91	ΠΟΡΤΟΓΑΛΙΑ	12
92	ΠΡΑΣΙΝΟ ΑΚΡΩΤΗΡΙΟ	3
93	ΡΟΥΜΑΝΙΑ	463
94	ΡΩΣΙΑ	562
95	ΣΑΝ ΜΑΡΙΝΟ	3
96	ΣΕΡΒΙΑ	17
97	ΣΕΥΧΕΛΛΕΣ	7
98	ΣΙΕΡΑ ΛΕΟΝΕ	1
99	ΣΙΝΓΚΑΠΟΥΡΗ	2
100	ΣΛΟΒΑΚΙΑ	5
101	ΣΛΟΒΕΝΙΑ	3
102	ΣΟΥΔΑΝ	9
103	ΣΟΥΗΔΙΑ	52
104	ΣΡΙ ΛΑΝΚΑ	27
105	ΣΥΡΙΑ	40
106	ΤΑΙΒΑΝ	3
107	ΤΑΝΖΑΝΙΑ	2
108	ΤΑΥΛΑΝΔΗ	3
109	ΤΟΥΡΚΙΑ	1.046
110	ΤΣΕΧΙΑ	34
111	ΤΥΝΗΣΙΑ	6
112	ΥΕΜΕΝΗ	1
113	ΦΙΛΙΠΠΙΝΕΣ	324
114	ΦΙΝΛΑΝΔΙΑ	23
115	ΦΥΡΟΜ	17
116	ΧΙΛΗ	7
117	ΧΟΝΓΚ ΚΟΝΓΚ	2
	ΣΥΝΟΛΟ	4.492.712