



Υπουργείο Εργασίας, Κοινωνικής Ασφάλισης & Κοινωνικής Αλληλεγγύης



ΕΝΙΑΙΟ ΣΥΣΤΗΜΑ ΕΛΕΓΧΟΥ & ΠΛΗΡΩΜΩΝ “ ΗΛΙΟΣ ”

Ποσοτική &
Ποιοτική Ανάλυση
Λεβομένων Ελέγχου &
Πληρωμών
Συντάξεων

Κατηγορία Συνταξιούχων	Μήνας 2014	Υπόλοιποι μήνες 2014	Μήνας 2014
Τραπεζες	1307.961	1.508.827	1.796.711
Φοιτητές	405.178	391.307	402.460
Αναπηρικοί	233.476	253.959	203.880
Ανασφάλιστοι Υπαλλήλων Ο.Σ.Α	35.326	31.098	31.000
Χωρίς Έσοδη Κατηγορίας ΣΥΝΟΛΟ	1.982	1.140	1.140
	2.044.214	2.066.212	2.040.191

Κατηγορία Συνταξιούχων	Μήνας 2014	Υπόλοιποι μήνες 2014	Μήνας 2014
Τραπεζες	34.477	183	4.850
Φοιτητές	453	0	43
Αναπηρικοί	44.530	4.191	22.338
Ανασφάλιστοι Υπαλλήλων Ο.Σ.Α	208.974	31.237	117.577
Χωρίς Έσοδη Κατηγορίας ΣΥΝΟΛΟ	27.311	3.931	21.712
	147.498	23.624	77.891
	19.578	3.051	16.357
	373	72	584

ΜΗΝΙΑΙΑ ΑΠΕΙΚΟΝΙΣΗ ΣΥΝΤΑΞΙΟΔΟΤΙΚΩΝ ΠΑΡΟΧΩΝ

ΝΟΕΜΒΡΙΟΣ 2015

Περιεχόμενα

1. Εισαγωγή	3
2. Ποσοτική & Ποιοτική Ανάλυση Δεδομένων Ελέγχου & Πληρωμών Συντάξεων	5
2.1 Κατανομή Συνταξιούχων ανά Φύλο	5
2.2 Κατανομή Συνταξιούχων ανά Ηλικία	11
2.3 Ροές Συνταξιούχων ανά Φορέα Κοινωνικής Ασφάλισης	15
2.4 Ανάλυση Συντάξεων ανά Κατηγορία και κλίμακα ποσού	23
2.5 Γεωγραφική κατανομή συντάξεων	25
ΠΑΡΑΡΤΗΜΑ –ΠΙΝΑΚΕΣ	27
Α. Κατανομή Συντάξεων ανά ταμείο και κατηγορία	28
Β. Κατανομή συντάξεων ανά νομό	32
Γ. Κατανομή συντάξεων ανά υπηκοότητα	34

1. Εισαγωγή

Η παρούσα έκθεση περιλαμβάνει στατιστικά στοιχεία των συντάξεων που χορηγήθηκαν κατά το μήνα Νοέμβριο 2015.

Επισημαίνεται ότι, η μεθοδολογία για τη δημοσιονομική απεικόνιση των δεδομένων, εφεξής περιλαμβάνει τις κρατήσεις φόρου και τις κρατήσεις υπέρ υγείας και ΑΚΑΓΕ ώστε τα στοιχεία αυτά να είναι συμβατά με τις δημοσιονομικές αναφορές. Η παροχή ΕΚΑΣ εμφανίζεται διακριτά.

Οι προηγούμενες απεικονίσεις των δημοσιονομικών δεδομένων στο σύστημα «ΗΛΙΟΣ», δεν περιελάμβαναν τις κρατήσεις υπέρ υγείας και ΑΚΑΓΕ και τούτο είχε ως αποτέλεσμα να μην εμφανίζεται η πραγματική συνταξιοδοτική δαπάνη. Έτσι, ο νέος τρόπος απεικόνισης περιλαμβάνει το σύνολο της δημοσιονομικής δαπάνης για τις μεικτές καταβαλλόμενες συντάξεις.

Οι ακόλουθοι δυο πίνακες υπό την ενδεικτική αρίθμηση 1 και 2 αποτυπώνουν τη συνταξιοδοτική δαπάνη σύμφωνα με την προϊσχύουσα μεθοδολογία και παρατίθενται αποκλειστικά και μόνο για την διευκόλυνση των ερευνητών και την πιστοποίηση της ακρίβειας των στοιχείων.

Απεικόνιση συνταξιοδοτικής δαπάνης με προϊσχύουσα μεθοδολογία

	Κατηγορία Συνταξιούχων	Πλήθος Συνταξιούχων	Μηνιαίο Ποσό(€)	Μέσο Εισόδημα από συντάξεις(€)	Δαπάνη ΕΚΑΣ(€)	Κρατήσεις Υπέρ Υγείας(€)
ΝΟΕΜΒΡΙΟΣ 2015	Γήρατος	1.988.591	1.940.258.559	975,70	34.756.007	123.832.401
	Θανάτου	403.424	282.237.509	699,61	31.024.588	14.742.736
	Αναπηρίας	233.324	149.952.073	642,68	6.999.490	8.599.550
	Ανασφάλιστων Υπερηλίκων ΟΓΑ	30.661	11.040.124	360,07	863	803.321
	Λοιπά	1.537	1.200.063	780,78	0	61.737
	ΣΥΝΟΛΟ	2.657.537	2.384.688.327		72.780.948	148.039.745
ΟΚΤΩΒΡΙΟΣ 2015	Γήρατος	1.987.433	1.936.901.164	974,57	34.606.729	123.532.186
	Θανάτου	402.971	281.260.033	697,97	30.576.975	14.722.345
	Αναπηρίας	232.288	149.128.633	642,00	6.951.098	8.562.819
	Ανασφάλιστων Υπερηλίκων ΟΓΑ	30.806	11.089.424	359,98	863	806.620
	Λοιπά	1.531	1.194.954	780,51	0	61.283
	ΣΥΝΟΛΟ	2.655.029	2.379.574.208		72.135.663	147.685.253
ΣΕΠΤΕΜΒΡΙΟΣ 2015	Γήρατος	1.990.245	1.937.268.300	973,38	34.562.740	116.895.885
	Θανάτου	403.621	281.277.825	696,89	30.339.448	14.239.632
	Αναπηρίας	231.473	148.469.064	641,41	6.913.731	7.861.380

Ανασφάλιστων Υπερηλικών ΟΓΑ	30.992	11.155.448	359,95	1.093	664.746
Λοιπά	1.540	1.202.474	780,83	0	61.725
ΣΥΝΟΛΟ	2.657.871	2.379.373.112		71.817.012	139.723.368

Πίνακας 1: Πλήθος Συνταξιούχων ανά κατηγορία σύνταξης & μηνιαία δαπάνη προ φόρου, συμπεριλαμβανομένης της κράτησης υπέρ υγείας και της παροχής ΕΚΑΣ ενώ έχει αφαιρεθεί το ΑΚΑΓΕ. Από την επεξεργασία των στοιχείων των συντάξεων του Νοεμβρίου 2015 προκύπτει ότι ο αριθμός των συνταξιούχων της χώρας ανέρχεται σε **2.657.537** και η μηνιαία δαπάνη που καταβλήθηκε ανήλθε σε **2.384.688.327€**.

Κατηγορία Συνταξιούχων	Νοέμβριος 2015		Οκτώβριος 2015		Σεπτέμβριος 2015	
	Πλήθος Συνταξιούχων	Μηνιαίο Ποσό(€)	Πλήθος Συνταξιούχων	Μηνιαίο Ποσό(€)	Πλήθος Συνταξιούχων	Μηνιαίο Ποσό(€)
Γήρατος	1.988.591	1.781.670.151	1.987.433	1.778.762.249	1.990.245	1.785.809.675
Θανάτου	403.424	236.470.185	402.971	235.960.714	403.621	236.698.744
Αναπηρίας	233.324	134.353.033	232.288	133.614.716	231.473	133.693.953
Ανασφάλιστων Υπερηλικών ΟΓΑ	30.661	10.235.940	30.806	10.281.941	30.992	10.489.610
Λοιπά	1.537	1.138.326	1.531	1.133.671	1.540	1.140.749
ΣΥΝΟΛΟ	2.657.537	2.163.867.634	2.655.029	2.159.753.292	2.657.871	2.167.832.732

Πίνακας 2: Πλήθος Συνταξιούχων ανά κατηγορία σύνταξης & μηνιαία δαπάνη προ φόρου, αφαιρουμένης της κράτησης υπέρ υγείας, του ΑΚΑΓΕ και της παροχής ΕΚΑΣ.

Στον Πίνακα 3 παρουσιάζεται η κατανομή των δικαιούχων ΕΚΑΣ ανά εύρος καταβαλλόμενου ποσού, η μηνιαία δαπάνη και ο μέσος όρος ΕΚΑΣ. Παρατηρείται ότι το πλήθος ανέρχεται σε 376.433 δικαιούχους και η συνολική δαπάνη για το ΕΚΑΣ σε 72.780.947,52 ευρώ.

Εύρος ποσού(€)	Πλήθος δικαιούχων ΕΚΑΣ	Μηνιαίο Ποσό ΕΚΑΣ(€)	Μέσος Όρος ΕΚΑΣ(€)
0- 30	27.401	800.559,01	29,22
30- 60	15.316	858.974,97	56,08
60- 90	1.407	107.931,97	76,71
90- 120	13.879	1.595.657,13	114,97
120- 150	56	7.667,85	136,93
150- 180	54.583	8.741.728,64	160,15
180- 210	85	16.723,01	196,74
210- 240	263.706	60.651.704,94	230
ΣΥΝΟΛΟ	376.433	72.780.947,52	

Πίνακας 3: Πλήθος Δικαιούχων ΕΚΑΣ ανά εύρος ποσού και μηνιαία δαπάνη ΕΚΑΣ

2. Ποσοτική & Ποιοτική Ανάλυση Δεδομένων Ελέγχου & Πληρωμών Συντάξεων

2.1 Κατανομή Συνταξιούχων ανά Φύλο

Αναλύοντας τα δεδομένα των συνταξιοδοτικών παροχών (ανδρών και γυναικών) σε κλίμακες, προκύπτει ότι οι άνδρες συνταξιούχοι είναι περισσότεροι σε σχέση με τις γυναίκες και λαμβάνουν κατά μέσο όρο υψηλότερα ποσά σύνταξης. Στους πίνακες 4 και 5 που ακολουθούν κατανέμονται συντάξεις ανά κατηγορία (γήρατος, θανάτου κτλ.) και εύρος ποσού για άνδρες και γυναίκες. Στην κατηγορία γήρατος περιλαμβάνονται και οι συντάξεις ανασφάλιστων υπερηλίκων του ΟΓΑ. **Επισημαίνεται ότι, τα στοιχεία της συνταξιοδοτικής δαπάνης που παρουσιάζονται από εδώ και στο εξής, περιλαμβάνουν τις κρατήσεις φόρου και τις κρατήσεις υπέρ υγείας και ΑΚΑΓΕ ενώ δεν περιλαμβάνουν την παροχή ΕΚΑΣ.**

Διασφραγισμός Συνταξιούχων Ανδρών												
Εύρος Ποσού	Γήρατος			Θανάτου			Αναπηρικές			Λοιπές		
	Πλήθος	Μ.Ο.(€)	Διάμεσος	Πλήθος	Μ.Ο.(€)	Διάμεσος	Πλήθος	Μ.Ο.(€)	Διάμεσος	Πλήθος	Μ.Ο.(€)	Διάμεσος
0,01-100	19.235	54,81	54,00	2.988	62,55	65,56	1.459	57,32	58,38	0	0	
100,01-200	12.216	142,84	139,72	4.663	148,26	146,78	1.038	146,95	146,23	0	0	
200,01-300	5.794	243,86	242,05	3.189	247,81	247,93	2.166	259,18	259,55	0	0	
300,01-400	45.657	370,51	368,37	3.894	360,25	361,84	25.271	362,11	360,00	15	391,65	391,65
400,01-500	89.300	452,72	455,89	3.827	442,85	438,16	27.459	454,82	461,00	0	0	
500,01-600	75.034	547,85	546,90	2.713	544,02	532,00	19.014	542,95	537,20	0	0	
600,01-700	84.202	648,61	648,63	1.426	645,60	644,40	20.199	645,04	642,89	2	671,4	671,4
700,01-800	73.558	747,34	746,03	1.026	750,41	749,93	13.311	755,08	761,59	744	783,3	783,3
800,01-900	55.047	847,52	846,30	894	851,82	854,77	6.219	849,62	847,93	65	823,82	822,5
900,01-1.000	49.663	954,94	956,50	846	955,16	956,37	5.668	953,34	954,08	0	0	
1.000,01-1.500	277.561	1.271,93	1.289,26	1.996	1.188,53	1.160,39	18.631	1.178,76	1.143,40	1	1187	1187
1.500,01-2.000	228.497	1.718,08	1.710,89	389	1.678,45	1.646,94	2.845	1.690,26	1.665,30	0	0	
2.000,01-2.500	55.823	2.215,41	2.187,55	80	2.186,54	2.168,33	581	2.196,76	2.162,63	0	0	
2.500,01-3.000	10.638	2.698,81	2.673,76	30	2.707,88	2.694,76	171	2.723,21	2.725,64	0	0	
3.000,01-3.500	4.375	3.203,12	3.185,08	9	3.205,56	3.165,22	25	3.185,27	3.129,95	0	0	
3.500,01-4.000	913	3.708,77	3.699,02	5	3.718,70	3.744,66	7	3.772,93	3.705,67	0	0	
>4.000,01	1.008	4.547,71	4.469,80	2	4.823,17	4.823,17	6	4.620,19	4.450,67	0	0	
ΣΥΝΟΛΟ	1.088.521	1.126,58	1.056,26	27.977	458,97	391,55	144.070	660,61	566,90	827,00	779,60	783,30

Πίνακας 4: Κατανομή συνταξιοδοτικής δαπάνης δικαιούχων ανδρών ανά εύρος ποσού. **Περιλαμβάνει τις κρατήσεις φόρου και τις κρατήσεις υπέρ υγείας και ΑΚΑΓΕ, ενώ δεν περιλαμβάνει την παροχή ΕΚΑΣ.**

Διασφραγισμός Συνταξιούχων Γυναικών												
Εύρος Ποσού	Γήρατος			Θανάτου			Αναπηρικές			Λοιπές		
	Πλήθος	Μ.Ο.(€)	Διάμεσος	Πλήθος	Μ.Ο.(€)	Διάμεσος	Πλήθος	Μ.Ο.(€)	Διάμεσος	Πλήθος	Μ.Ο.(€)	Διάμεσος
0,01-100	13.142	58,72	58,38	17.441	58,73	62,55	557	58,89	61,71	0	0	
100,01-200	12.763	147,00	145,11	12.208	147,67	145,88	506	149,56	151,35	0	0	
200,01-300	8.276	246,04	243,89	10.535	248,96	246,42	1.524	251,91	243,72	0	0	
300,01-400	111.980	367,37	360,00	45.817	349,19	341,00	30.206	361,61	360,00	8	391,65	391,65
400,01-500	156.832	455,99	457,70	61.879	443,54	438,16	22.465	459,71	468,25	0	0	
500,01-600	132.380	545,03	543,15	75.121	547,88	539,25	10.491	539,09	535,85	0	0	
600,01-700	97.369	645,86	644,20	30.316	643,84	640,37	6.699	638,24	634,53	0	0	
700,01-800	56.525	746,61	744,98	23.779	748,75	749,25	6.110	765,21	783,30	644	783,3	783,3
800,01-900	43.142	848,93	849,00	19.207	848,22	847,24	1.320	848,89	845,50	58	823,38	822,5
900,01-1.000	42.420	954,90	956,50	19.408	954,62	954,75	905	946,98	945,58	0	0	
1.000,01-1.500	159.054	1.239,20	1.231,93	49.286	1.196,19	1.171,23	7.987	1.123,28	1.098,53	0	0	
1.500,01-2.000	78.236	1.694,81	1.677,52	8.697	1.674,61	1.632,55	385	1.662,79	1.626,77	0	0	
2.000,01-2.500	11.788	2.192,03	2.163,60	1.207	2.170,75	2.129,81	69	2.176,60	2.162,41	0	0	
2.500,01-3.000	3.968	2.720,73	2.701,77	298	2.718,94	2.707,31	24	2.767,43	2.806,18	0	0	
3.000,01-3.500	1.981	3.206,62	3.184,42	210	3.261,74	3.256,27	5	3.138,82	3.124,03	0	0	
3.500,01-4.000	551	3.712,57	3.688,59	24	3.632,18	3.614,13	1	3.524,78	3.524,78	0	0	
>4.000,01	324	4.513,17	4.352,16	14	4.490,57	4.370,78	0	0,00		0	0	
ΣΥΝΟΛΟ	930.731	803,56	626,28	375.447	639,18	542,88	89.254	539,74	470,00	710	782,16	783,30

Πίνακας 5:

Κατανομή συνταξιοδοτικής δαπάνης δικαιούχων γυναικών ανά εύρος ποσού. **Περιλαμβάνει τις κρατήσεις φόρου και τις κρατήσεις υπέρ υγείας και ΑΚΑΓΕ ενώ δεν περιλαμβάνει την παροχή ΕΚΑΣ.**

Στον Πίνακα 6 που ακολουθεί παρουσιάζονται αναλυτικά στοιχεία του πλήθους των κύριων και επικουρικών συντάξεων καθώς και των μερισμάτων που λαμβάνουν οι συνταξιούχοι. Από την κατανομή του πλήθους των συντάξεων ανά συνταξιούχο παρατηρείται πως 1.287.507 συνταξιούχοι λαμβάνουν 1 μόνο σύνταξη, 952.283 λαμβάνουν 2 συντάξεις και 336.535 συνταξιούχοι λαμβάνουν 3 συντάξεις ενώ πολύ περιορισμένος αριθμός λαμβάνει πάνω από 7 συντάξεις.

Αριθμός Καταβαλλόμενων Συντάξεων	Κύριες Συντάξεις	Επικουρικές Συντάξεις	Μερίσματα	Λοιπές Συντάξεις	Πλήθος Συνταξιούχων
10	4	4	2	0	2
10	3	3	4	0	1
9	5	2	2	0	1
9	4	2	2	1	1
9	4	2	3	0	2
9	4	3	2	0	3
9	3	2	4	0	1
8	6	2	0	0	1
8	5	2	1	0	3
8	5	3	0	0	1
8	4	0	4	0	1
8	4	1	3	0	1
8	4	2	2	0	22
8	4	3	1	0	3
8	3	1	4	0	2
8	3	2	1	2	1
8	3	2	3	0	2
8	3	3	2	0	14
8	2	1	5	0	1
8	2	4	2	0	4
7	5	1	1	0	2
7	5	2	0	0	1
7	4	0	3	0	1
7	4	1	2	0	50
7	4	2	1	0	55
7	4	3	0	0	5
7	3	0	4	0	5
7	3	1	3	0	39
7	3	2	2	0	147
7	3	3	1	0	46
7	3	4	0	0	4
7	2	1	4	0	6
7	2	2	3	0	2

Αριθμός Καταβαλλόμενων Συντάξεων	Κύριες Συντάξεις	Επικουρικές Συντάξεις	Μερίσματα	Λοιπές Συντάξεις	Πλήθος Συνταξιούχων
7	2	3	2	0	13
6	5	1	0	0	2
6	4	0	2	0	20
6	4	1	1	0	99
6	4	2	0	0	114
6	3	0	2	1	1
6	3	0	3	0	25
6	3	1	1	1	4
6	3	1	2	0	393
6	3	2	1	0	710
6	3	3	0	0	56
6	2	0	4	0	14
6	2	1	1	2	1
6	2	1	3	0	313
6	2	2	1	1	4
6	2	2	2	0	3.038
6	2	3	1	0	62
6	2	4	0	0	1
6	1	1	4	0	2
6	1	3	2	0	2
5	5	0	0	0	2
5	4	0	1	0	24
5	4	1	0	0	160
5	3	0	0	2	1
5	3	0	2	0	168
5	3	1	0	1	12
5	3	1	1	0	1.072
5	3	2	0	0	1.366
5	2	0	1	2	1
5	2	0	2	1	5
5	2	0	3	0	136
5	2	1	0	2	8
5	2	1	1	1	77
5	2	1	2	0	3.492
5	2	2	0	1	13
5	2	2	1	0	7.539
5	2	3	0	0	104
5	1	0	4	0	17
5	1	1	0	3	3
5	1	1	1	2	6
5	1	1	2	1	1

Αριθμός Καταβαλλόμενων Συντάξεων	Κύριες Συντάξεις	Επικουρικές Συντάξεις	Μερίσματα	Λοιπές Συντάξεις	Πλήθος Συνταξιούχων
5	1	1	3	0	161
5	1	2	1	1	1
5	1	2	2	0	149
5	1	3	1	0	3
4	4	0	0	0	74
4	3	0	0	1	3
4	3	0	1	0	358
4	3	1	0	0	2.875
4	2	0	0	2	41
4	2	0	1	1	10
4	2	0	2	0	2.379
4	2	1	0	1	216
4	2	1	1	0	19.530
4	2	2	0	0	32.401
4	1	0	0	3	10
4	1	0	1	2	5
4	1	0	2	1	3
4	1	0	3	0	170
4	1	1	0	2	61
4	1	1	1	1	4
4	1	1	2	0	2.497
4	1	2	0	1	5
4	1	2	1	0	726
4	1	3	0	0	8
4	0	0	2	2	2
4	0	0	4	0	1
4	0	1	1	2	2
4	0	1	3	0	1
4	0	2	2	0	5
3	3	0	0	0	2.218
3	2	0	0	1	228
3	2	0	1	0	7.328
3	2	1	0	0	84.118
3	1	0	0	2	96
3	1	0	1	1	7
3	1	0	2	0	36.446
3	1	1	0	1	778
3	1	1	1	0	203.907
3	1	2	0	0	1.339
3	0	0	0	3	2
3	0	0	1	2	19

Αριθμός Καταβαλλόμενων Συντάξεων	Κύριες Συντάξεις	Επικουρικές Συντάξεις	Μερίσματα	Λοιπές Συντάξεις	Πλήθος Συνταξιούχων
3	0	0	2	1	1
3	0	0	3	0	10
3	0	1	2	0	31
3	0	2	1	0	7
2	2	0	0	0	83.557
2	1	0	0	1	3.212
2	1	0	1	0	64.616
2	1	1	0	0	793.083
2	0	0	0	2	5.455
2	0	0	2	0	1.073
2	0	1	0	1	1
2	0	1	1	0	1.200
2	0	2	0	0	86
1	1	0	0	0	1.272.192
1	0	0	0	1	263
1	0	0	1	0	9.129
1	0	1	0	0	5.923
					2.657.537

Πίνακας 6: Πλήθος συντάξεων (κύριων, επικουρικών και μερισμάτων) ανά συνταξιούχο.

2.2 Κατανομή Συνταξιούχων ανά Ηλικία

Στους Πίνακες 7 και 8 που ακολουθούν αποτυπώνονται στοιχεία σχετικά με την ηλικιακή σύνθεση των συνταξιούχων ανδρών και γυναικών ανά κατηγορία σύνταξης. Συνταξιούχοι ηλικίας μικρότερης των 25 ετών λαμβάνουν συντάξεις λόγω θανάτου ή αναπηρίας. Η πλειοψηφία των συνταξιούχων ανδρών (σε ποσοστό 19,1% του συνόλου) είναι ηλικίας μεταξύ 66-70 ετών ενώ των συνταξιούχων γυναικών (σε ποσοστό 16,4 του συνόλου) είναι ηλικίας μεταξύ 76-80 ετών. Υπενθυμίζεται, ότι για τον υπολογισμό του μέσου εισοδήματος από συντάξεις αθροίζονται στην κατηγορία σύνταξης γήρατος και όλες οι συντάξεις άλλων κατηγοριών (θανάτου, αναπηρίας) που ενδεχομένως λαμβάνει ένας συνταξιούχος.

Κατανομή Συνταξιούχων Ανδρών															
Ηλικία	Γήρατος			Θανάτου			Αναπηρίας			Λοιπές			Όλες οι Συντάξεις		
	Πλήθος	Μ.Ο. (€)	Διάμεσος (€)	Πλήθος	Μ.Ο. (€)	Διάμεσος (€)	Πλήθος	Μ.Ο. (€)	Διάμεσος (€)	Πλήθος	Μ.Ο. (€)	Διάμεσος (€)	Πλήθος	Μ.Ο. (€)	Ποσοστό (%) επί του συνόλου
<=25	0	0,00		12.881	310,67	261,04	1.570	740,35	783,30	248	785,88	783,30	14.699	364,58	1,17
26-50	12.109	1.439,72	1.444,50	4.105	495,55	423,39	20.240	631,24	533,63	450	776,61	783,30	36.904	883,20	2,93
51-55	24.273	1.513,28	1.507,63	1.901	515,56	438,16	12.231	677,33	571,47	52	780,29	783,30	38.457	1.197,10	3,05
56-60	69.337	1.539,59	1.528,26	2.227	561,72	467,08	18.354	715,90	602,08	40	775,47	783,30	89.958	1.346,99	7,13
61-65	161.270	1.414,73	1.433,86	1.965	594,16	513,95	21.375	711,93	613,88	14	820,54	783,30	184.624	1.324,59	14,64
66-70	218.094	1.229,63	1.237,59	1.358	679,56	542,28	21.714	684,03	602,08	9	787,66	783,30	241.175	1.177,39	19,12
71-75	185.562	1.057,21	951,57	859	759,96	664,35	16.661	642,74	559,81	6	718,03	783,30	203.088	1.021,94	16,10
76-80	185.626	955,69	776,32	866	706,52	645,43	14.726	605,64	523,37	4	685,39	783,30	201.222	929,00	15,95
81-85	141.344	862,32	653,78	917	681,78	601,99	10.092	596,25	498,89	2	783,30	783,30	152.355	843,61	12,08
86-90	69.616	808,11	602,08	582	674,36	610,52	4.996	585,13	486,84	2	783,30	783,30	75.196	792,26	5,96
91-95	17.808	814,67	602,08	256	643,91	603,85	1.701	557,72	486,84	0	0,00		19.765	790,35	1,57
>95	2.930	805,78	522,56	59	601,67	564,41	407	546,84	486,84	0	0,00		3.396	771,20	0,27
Απροσδιόριστη	552	859,34	756,71	1	608,55	608,55	3	495,66	700,14	0	0,00		556	856,93	0,04
ΣΥΝΟΛΟ	1.088.521	1.126,58	1.056,26	27.977	458,97	391,55	144.070	660,61	566,90	827	779,60	783,30	1.261.395	1.058,33	100,00

Πίνακας 7: Κατανομή Συνταξιούχων Ανδρών και μεικτού εισοδήματος από συντάξεις ανά Ηλικία και Κατηγορία Σύνταξης

Κατανομή Συνταξιούχων Γυναικών															
Ηλικία	Γήρατος			Θανάτου			Αναπηρίας			Λοιπές			Όλες οι Συντάξεις		
	Πλήθος	Μ.Ο. (€)	Διάμεσος (€)	Πλήθος	Μ.Ο. (€)	Διάμεσος (€)	Πλήθος	Μ.Ο. (€)	Διάμεσος (€)	Πλήθος	Μ.Ο. (€)	Διάμεσος (€)	Πλήθος	Μ.Ο. (€)	Ποσοστό (%) επί του συνόλου
<=25	0	0,00		13.164	326,02	285,54	1.142	738,92	783,30	154	786,61	783,30	14.460	363,54	1,04
26-50	8.638	1.070,12	1.064,01	28.247	409,98	377,02	11.263	617,31	506,34	308	780,25	783,30	48.456	578,20	3,47
51-55	40.703	998,62	991,76	17.318	563,56	535,27	6.759	606,87	493,29	62	779,51	783,30	64.842	841,38	4,64
56-60	81.322	1.076,43	1.043,46	25.208	628,01	567,45	9.330	586,21	486,84	51	788,15	783,30	115.911	939,33	8,30
61-65	107.107	1.095,47	1.014,51	31.296	645,12	573,50	10.850	550,80	486,03	45	777,21	783,30	149.298	961,39	10,69
66-70	156.444	854,80	676,44	38.589	707,32	592,89	12.040	526,27	484,65	46	779,05	783,30	207.119	808,21	14,84
71-75	146.628	738,17	582,97	39.628	705,52	581,41	10.910	502,60	478,62	20	783,30	783,30	197.186	718,58	14,12
76-80	161.374	683,46	558,20	56.856	691,69	560,84	11.244	479,75	419,35	16	788,20	783,30	229.490	675,52	16,44
81-85	131.388	628,82	471,00	61.022	673,04	541,77	8.055	480,47	376,70	5	783,30	783,30	200.470	636,32	14,36
86-90	71.061	601,94	401,42	44.198	666,54	530,35	4.973	489,22	360,00	3	783,30	783,30	120.235	621,03	8,61
91-95	20.514	597,14	376,70	16.035	663,52	530,34	2.223	479,67	360,00	0	0,00		38.772	617,86	2,78
>95	5.126	572,42	360,00	3.837	663,72	530,33	463	528,18	426,51	0	0,00		9.426	607,41	0,68
Απροσδιόριστη	426	706,55	626,42	49	617,46	564,55	2	1.172,33	1.172,33	0	0,00		477	699,35	0,03
ΣΥΝΟΛΑ	930.731	803,56	626,28	375.447	639,18	542,88	89.254	539,74	470,00	710	782,16	783,30	1.396.142	742,48	100,00

Πίνακας 8: Κατανομή Συνταξιούχων Γυναικών και μεικτού εισοδήματος από συντάξεις ανά ηλικία και κατηγορία σύνταξης

Στον Πίνακα 9 και το διάγραμμα 1 παρουσιάζονται αναλυτικά στοιχεία σχετικά με την κατανομή των συνταξιούχων και του εισοδήματός τους ανά ηλικία. Παρατηρείται, πως το 23,1% των συνταξιούχων είναι ηλικίας άνω των 81 ετών, το 31% κυμαίνεται μεταξύ 71 και 80 ετών, το 41% μεταξύ 51 έως 70 ετών ενώ μόλις το 1% είναι συνταξιούχοι ηλικίας μικρότερης των 25 ετών. Συνταξιούχοι ηλικίας μεταξύ 56-65 ετών λαμβάνουν τα υψηλότερα ποσά σύνταξης.

Ηλικία	Πλήθος Συνταξιούχων	Μηνιαίο Ποσό (€)	Μέσος Όρος (€)
<=25	29.159	10.615.752,61 €	364,06
26-50	85.360	60.611.106,23 €	710,06
51-55	103.299	100.593.629,32 €	973,81
56-60	205.869	230.050.347,20 €	1117,46
61-65	333.922	388.084.359,66 €	1162,2
66-70	448.294	451.353.451,98 €	1006,82
71-75	400.274	349.238.064,00 €	872,5
76-80	430.712	341.960.992,38 €	793,94
81-85	352.825	256.091.761,66 €	725,83
86-90	195.431	134.244.016,38 €	686,91
91-95	58.537	39.576.774,43 €	676,1
>95	12.822	8.344.473,22 €	650,79
Απροσδιόριστη	1.033	810.045,67 €	784,17
ΣΥΝΟΛΟ	2.657.537	2.371.574.774,74 €	892,4

Πίνακας 9: Πλήθος Συνταξιούχων και μέσο μηνιαίο εισόδημα ανά Ηλικία

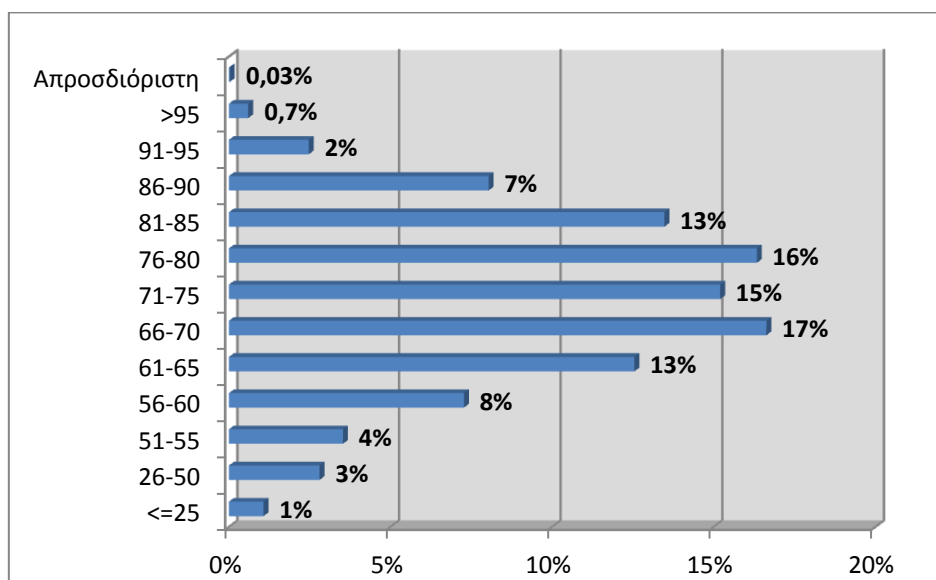

Διάγραμμα 1 : Ποσοστιαία Κατανομή Συνταξιούχων ανά Ηλικία

2.3 Ροές Συνταξιούχων ανά Φορέα Κοινωνικής Ασφάλισης

Στους πίνακες 10 και 11 αποτυπώνεται η μηνιαία εισροή νέων συνταξιούχων με οριστική απόφαση συνταξιοδότησης και με προσωρινή απόφαση συνταξιοδότησης αντίστοιχα και η δαπάνη για την καταβολή των αναδρομικών και του ποσού των συντάξεων ανά φορέα κοινωνικής ασφάλισης. Σύμφωνα με τα στοιχεία του Νοεμβρίου, το συνολικό πληρωτέο ποσό των καταβαλλόμενων αναδρομικών στους νέους συνταξιούχους με οριστική απόφαση συνταξιοδότησης ανήλθε σε **57.106.610,86€** και το συνολικό ποσό συντάξεων σε **7.118.113,80€** για την πληρωμή **15.240** συντάξεων. Αντίστοιχα, το συνολικό πληρωτέο στους νέους συνταξιούχους με προσωρινή απόφαση συνταξιοδότησης σε **7.598.310,67€** και στο συνολικό ποσό συντάξεων **1.298.488,65€** για την πληρωμή **2.363** προσωρινών συντάξεων. Αναλυτικά στοιχεία ανά ταμείο και κατηγορία σύνταξης παρουσιάζονται στους Πίνακες 10 και 11 που ακολουθούν.

Μήνας	Φορέας Κοινωνικής Ασφάλισης (Συντομογραφία)	Πλήθος Νέων Συνταξιούχων με Οριστική Απόφαση Συνταξιοδότησης				Σύνολο	Συνολικό Ποσό Καταβαλλόμενων Αναδρομικών (€)	Μ.Ο. Αναδρομικών (€)	Συνολικό Ποσό Καταβαλλόμενων Συντάξεων (€)	Μ.Ο. Σύνταξης (€)
		Γήρατος	Θανάτου	Αναπηρίας	Λοιπά					
ΝΟΕΜΒΡΙΟΣ 2015	ΙΚΑ	2.377	1.355	359		4.091	17.664.382,99	4.317,86	2.421.031,48	591,79
	ΣΥΓΧΩΝΕΥΘΕΝΤΑ ΙΚΑ	350	179	17	7	553	3.602.935,53	6.515,25	523.045,04	945,83
	ΔΗΜΟΣΙΟ	1.440	746	83		2.269	5.240.212,86	2.309,48	1.874.902,91	826,31
	ΟΑΕΕ	310	474	81	3	868	7.252.573,73	8.355,50	542.622,65	625,14
	ΟΓΑ	820	72	279		1171	3.270.295,03	2.792,74	474.250,67	405,00
	ΕΤΑΑ	235	103	17		355	4.121.021,06	11.608,51	293.582,88	826,99
	ΝΑΤ	59	105	4		168	442.464,40	2.633,72	106.621,20	634,65
	ΕΤΑΠ-ΜΜΕ	18	8	3		29	143.426,81	4.945,75	14.736,41	508,15
	ΤΡΑΠΕΖΑ ΤΗΣ ΕΛΛΑΔΟΣ	1	2			3	2.932,54	977,51	3.405,21	1.135,07
	ΕΤΕΑΕΠ	2.924	1.552	292		4.768	15.144.558,63	3.176,29	792.000,04	166,11
	ΜΕΡΙΣΜΑΤΑ	793	172			965	221.807,28	229,85	71.915,31	74,52
	ΣΥΝΟΛΟ	9.327	4.768	1.135	10	15.240	57.106.610,86		7.118.113,80	
ΟΚΤΩΒΡΙΟΣ 2015	ΙΚΑ	1.518	1.012	253		2.783	10.978.531,11	3.944,85	1.546.996,20	555,87
	ΣΥΓΧΩΝΕΥΘΕΝΤΑ ΙΚΑ	454	152	15		621	3.970.684,14	6.394,02	587.150,97	945,49
	ΔΗΜΟΣΙΟ	1.038	537	46		1.621	3.331.810,11	2.055,40	1.294.261,60	798,43
	ΟΑΕΕ	126	244	23		393	2.514.157,17	6.397,35	220.937,74	562,18
	ΟΓΑ	837	147	123		1107	2.358.971,48	2.130,96	448.097,91	404,79
	ΕΤΑΑ	166	117	18		301	2.829.614,10	9.400,71	260.321,13	864,85
	ΝΑΤ	47	116	1		164	379.269,87	2.312,62	118.911,69	725,07
	ΕΤΑΠ-ΜΜΕ	5		1		6	40.738,42	6.789,74	3.239,13	539,86
	ΤΡΑΠΕΖΑ ΤΗΣ ΕΛΛΑΔΟΣ	4	2			6	22.788,52	3.798,09	6.706,88	1117,81
	ΕΤΕΑΕΠ	1.720	916	185		2.821	6.956.474,61	2.465,96	432.986,07	153,49
	ΜΕΡΙΣΜΑΤΑ	767	94			861	135.590,86	157,48	63.004,89	73,18

	ΣΥΝΟΛΟ	6.682	3.337	665	0	10.684	33.518.630,39		4.982.614,21	
ΣΕΠΤΕΜΒΡΙΟΣ 2015	ΙΚΑ	2.370	1.247	351		3.968	15.570.034,02	3.923,90	2.242.984,49	565,27
	ΣΥΓΧΩΝΕΥΘΕΝΤΑ ΙΚΑ	418	128	14		560	2.165.009,81	3.866,09	533.491,26	952,66
	ΔΗΜΟΣΙΟ	1.060	320	42		1.422	2.505.992,57	1.762,30	1.175.435,19	826,61
	ΟΑΕΕ	213	652	60		925	5.643.303,77	6.100,87	538.154,37	581,79
	ΟΓΑ	1020	203	133		1356	2.660.436,12	1.961,97	519.220,56	382,91
	ΕΤΑΑ	234	36	11		281	2.760.794,97	9.824,89	232.238,37	826,47
	ΝΑΤ	43	67	2		112	284.871,75	2.543,50	75.880,46	677,50
	ΕΤΑΠ-ΜΜΕ	14	18	3		35	170.509,44	4.871,70	23.421,31	669,18
	ΤΡΑΠΕΖΑ ΤΗΣ ΕΛΛΑΔΟΣ		2			2	6.662,18	3.331,09	1.549,04	774,52
	ΕΤΕΑΕΠ	1.899	1.118	249		3.266	5.926.402,68	1.814,58	481.653,22	147,47
	ΜΕΡΙΣΜΑΤΑ	675	64			739	109.495,67	148,17	52.533,67	71,09
	ΣΥΝΟΛΟ	7.946	3.855	865	0	12.666	37.803.512,98		5.876.561,94	

Πίνακας 10: Κατανομή νέων Πληρωμών συνταξιούχων με οριστική απόφαση συνταξιοδότησης ανά Φορέα Κοινωνικής Ασφάλισης και κατηγορία σύνταξης και συνολικό ποσό καταβαλλόμενων αναδρομικών

Φορέας Κοινωνικής Ασφάλισης (Συντομογραφία)	Γήρατος	Θανάτου	Αναπηρίας	Λοιπά	Σύνολο	Συνολικό Ποσό Καταβαλλόμενων Αναδρομικών(€)	Μ.Ο. Αναδρομικών (€)	Συνολικό Ποσό Καταβαλλόμενων Συντάξεων(€)	Μ.Ο. Σύνταξης (€)
ΙΚΑ	1.023	87	245	15	1.370	3.497.389,34	2.552,84	645.195,39	470,95
ΣΥΓΧΩΝΕΥΘΕΝΤΑ ΙΚΑ	2	2			4	26.439,87	6.609,97	3.614,44	903,61
ΟΑΕΕ	902	24	63		989	4.074.481,46	4.119,80	649.678,82	656,90
ΣΥΝΟΛΟ	1.927	113	308	15	2.363	7.598.310,67		1.298.488,65	

Πίνακας 11: Κατανομή νέων πληρωμών συνταξιούχων με προσωρινή απόφαση συνταξιοδότησης ανά Φορέα Κοινωνικής Ασφάλισης και κατηγορία σύνταξης και συνολικό ποσό καταβαλλόμενων αναδρομικών

Στον πίνακα 12 παρουσιάζονται αναλυτικά στοιχεία σχετικά με την κατανομή των συνταξιούχων ανά ηλικία, κατηγορία σύνταξης και φορέα ασφάλισης. Παρατηρείται πως για το μήνα Νοέμβριο, ο μεγαλύτερος αριθμός νέων κύριων συντάξεων εντοπίζεται στο ΙΚΑ σε ποσοστό 49% και η πλειοψηφία αφορά σε συνταξιούχους ηλικίας 56-60 ετών και 61-65 ετών.

Φορέας Κοινωνικής Ασφάλισης	Ηλικία	Γήρατος	Θανάτου	Αναπηρίας	Χωρίς Ένδειξη Κατηγορίας	Σύνολο	Μ.Ο. Σύνταξης (€)
ΔΗΜΟΣΙΟ	<=25	0	60	0	0	60	396,00
	26-50	162	37	42	0	241	899,80
	51-55	350	42	13	0	405	888,77
	56-60	492	38	23	0	553	869,63
	61-65	313	62	5	0	380	876,65
	66-70	107	97	0	0	204	875,62
	71-75	9	114	0	0	123	693,01
	76-80	5	117	0	0	122	663,05
	81-85	1	96	0	0	97	617,62
	86-90	0	68	0	0	68	651,00
	91-95	0	13	0	0	13	659,84
	>95	0	1	0	0	1	888,04
	Χωρίς Ένδειξη	0	0	0	0	0	0,00
	Σύνολο	1.439	745	83	0	2.267	826,20
ΙΚΑ	<=25	0	105	9	0	114	206,32
	26-50	42	88	133	0	263	476,10
	51-55	479	67	77	0	623	652,31
	56-60	872	92	83	0	1.047	764,90
	61-65	685	138	35	0	858	630,72
	66-70	256	183	11	0	450	505,31
	71-75	29	167	3	0	199	393,31
	76-80	8	196	2	0	206	404,39
	81-85	1	201	2	0	204	409,45
	86-90	0	89	1	0	90	396,64
	91-95	0	23	0	0	23	431,81
	>95	0	1	1	0	2	518,02
	Χωρίς Ένδειξη	0	0	0	0	0	0,00
	Σύνολο	2.372	1.350	357	0	4.079	592,37
ΟΑΕΕ	<=25	0	6	0	0	6	121,06
	26-50	0	10	11	2	23	499,61
	51-55	2	13	14	0	29	660,98
	56-60	6	37	32	1	76	699,92
	61-65	168	70	17	0	255	780,79
	66-70	87	81	6	0	174	636,87

Φορέας Κοινωνικής Ασφάλισης	Ηλικία	Γήρατος	Θανάτου	Αναπηρίας	Χωρίς Ένδειξη Κατηγορίας	Σύνολο	Μ.Ο. Σύνταξης (€)
	71-75	31	78	0	0	109	546,05
	76-80	9	82	1	0	92	464,48
	81-85	5	64	0	0	69	463,15
	86-90	1	29	0	0	30	385,62
	91-95	1	4	0	0	5	469,47
	>95	0	0	0	0	0	0,00
	Χωρίς Ένδειξη	0	0	0	0	0	0,00
	Σύνολο	310	474	81	3	868	625,14
Ταμεία Συχθ/θέντα στο ΙΚΑ	<=25	0	19	0	0	19	353,79
	26-50	14	5	5	1	25	779,89
	51-55	65	7	5	0	77	990,87
	56-60	206	17	6	1	230	1.050,11
	61-65	60	22	1	4	87	1.021,37
	66-70	5	20	0	1	26	766,22
	71-75	0	33	0	0	33	849,31
	76-80	0	29	0	0	29	756,74
	81-85	0	19	0	0	19	765,42
	86-90	0	5	0	0	5	760,49
	91-95	0	1	0	0	1	1.221,03
	>95	0	0	0	0	0	0,00
	Χωρίς Ένδειξη	0	0	0	0	0	0,00
Σύνολο	350	177	17	7	551	948,02	
ΤΡΑΠΕΖΑ ΤΗΣ ΕΛΛΑΔΟΣ	<=25	0	0	0	0	0	0,00
	26-50	0	0	0	0	0	0,00
	51-55	0	0	0	0	0	0,00
	56-60	1	0	0	0	1	1.246,32
	61-65	0	0	0	0	0	0,00
	66-70	0	1	0	0	1	1.221,87
	71-75	0	1	0	0	1	937,02
	76-80	0	0	0	0	0	0,00
	81-85	0	0	0	0	0	0,00
	86-90	0	0	0	0	0	0,00
	91-95	0	0	0	0	0	0,00
	>95	0	0	0	0	0	0,00
	Χωρίς Ένδειξη	0	0	0	0	0	0,00
Σύνολο	1	2	0	0	3	1.135,07	
ΕΤΑΑ	<=25	0	6	1	0	7	531,93

Φορέας Κοινωνικής Ασφάλισης	Ηλικία	Γήρατος	Θανάτου	Αναπηρίας	Χωρίς Ένδειξη Κατηγορίας	Σύνολο	Μ.Ο. Σύνταξης (€)
	26-50	3	4	7	0	14	680,75
	51-55	20	5	2	0	27	682,25
	56-60	42	6	5	0	53	979,25
	61-65	92	15	1	0	108	864,36
	66-70	52	14	1	0	67	829,49
	71-75	16	17	0	0	33	769,89
	76-80	8	21	0	0	29	770,34
	81-85	2	10	0	0	12	838,93
	86-90	0	5	0	0	5	653,66
	91-95	0	0	0	0	0	0,00
	>95	0	0	0	0	0	0,00
	Χωρίς Ένδειξη	0	0	0	0	0	0,00
	Σύνολο	235	103	17	0	355	826,99
	ΕΤΑΠ-ΜΜΕ	<=25	0	2	0	0	2
26-50		3	1	2	0	6	407,78
51-55		5	1	1	0	7	530,24
56-60		7	1	0	0	8	610,81
61-65		2	0	0	0	2	425,02
66-70		1	1	0	0	2	749,79
71-75		0	1	0	0	1	382,67
76-80		0	1	0	0	1	578,12
81-85		0	0	0	0	0	0,00
86-90		0	0	0	0	0	0,00
91-95		0	0	0	0	0	0,00
>95		0	0	0	0	0	0,00
Χωρίς Ένδειξη		0	0	0	0	0	0,00
Σύνολο		18	8	3	0	29	508,15
ΟΓΑ	<=25	0	24	8	0	32	377,00
	26-50	2	13	74	0	89	354,56
	51-55	5	5	39	0	49	376,12
	56-60	5	8	62	0	75	388,24
	61-65	7	19	74	0	100	359,66
	66-70	782	2	21	0	805	426,65
	71-75	12	1	0	0	13	159,89
	76-80	6	0	0	0	6	172,52
	81-85	0	0	0	0	0	0,00
	86-90	0	0	0	0	0	0,00
	91-95	0	0	0	0	0	0,00
	>95	0	0	0	0	0	0,00

Φορέας Κοινωνικής Ασφάλισης	Ηλικία	Γήρατος	Θανάτου	Αναπηρίας	Χωρίς Ένδειξη Κατηγορίας	Σύνολο	Μ.Ο. Σύνταξης (€)
	Χωρίς Ένδειξη	0	0	0	0	0	0,00
	Σύνολο	819	72	278	0	1.169	405,22
ΕΤΕΑΕΠ	<=25	1	136	0	0	137	63,89
	26-50	57	102	109	0	268	125,84
	51-55	487	76	74	0	637	179,68
	56-60	1.106	134	71	0	1.311	189,35
	61-65	918	159	27	0	1.104	185,90
	66-70	278	180	5	0	463	163,29
	71-75	33	203	1	0	237	133,28
	76-80	4	218	0	0	222	121,30
	81-85	0	204	0	0	204	115,42
	86-90	0	79	0	0	79	111,02
	91-95	0	10	1	0	11	114,89
	>95	0	1	0	0	1	111,52
	Χωρίς Ένδειξη	0	0	0	0	0	0,00
Σύνολο	2.884	1.502	288	0	4.674	166,50	
ΝΑΤ	<=25	0	8	0	0	8	174,11
	26-50	3	6	1	0	10	655,69
	51-55	19	3	0	0	22	781,05
	56-60	19	9	2	0	30	702,18
	61-65	15	15	1	0	31	546,24
	66-70	3	17	0	0	20	645,92
	71-75	0	17	0	0	17	594,12
	76-80	0	14	0	0	14	629,78
	81-85	0	9	0	0	9	674,35
	86-90	0	7	0	0	7	797,87
	91-95	0	0	0	0	0	0,00
	>95	0	0	0	0	0	0,00
	Χωρίς Ένδειξη	0	0	0	0	0	0,00
Σύνολο	59	105	4	0	168	634,65	
ΓΕΝΙΚΟ ΣΥΝΟΛΟ	8.487	4.538	1.128	10	14.163		

Πίνακας 12: Κατανομή νέων συνταξιούχων ανά ηλικία, κατηγορία σύνταξης & Φορέα Κοινωνικής Ασφάλισης

Στον Πίνακα 13 που ακολουθεί παρουσιάζονται αναλυτικά στοιχεία για το πλήθος των αναστολών συντάξεων και το ποσό αναστολής λόγω ληξιαρχικών μεταβολών (θάνατος, γάμος) ανά ταμείο. Το μήνα Νοέμβριο διακόπηκαν **7.436** συντάξεις συνολικού ποσού **3.291.358,73 €** από τις οποίες **1.789** ήταν επικουρικές (ΕΤΕΑΕΠ).

Φορέας	Γήρατος	Θανάτου	Αναπηρίας	Λοιπά	Πλήθος	Πληρωτέο Τελικό(€)
ΙΚΑ	898	577	206		1.681	1.022.195,48
ΣΥΓΧΩΝΕΥΘΕΝΤΑ ΙΚΑ	71	39	12	1	123	118.386,37
ΔΗΜΟΣΙΟ	332	313	76		721	528.824,75
ΟΑΕΕ	340	222	72	3	637	412.527,43
ΟΓΑ	1.286	3	279		1.568	621.052,68
ΕΤΑΑ	73	32	5		110	100.958,73
ΝΑΤ	101	55	15		171	136.230,53
ΕΤΑΠ-ΜΜΕ	8	3	1		12	12.053,08
ΤΡΑΠΕΖΑ ΤΗΣ ΕΛΛΑΔΟΣ	1				1	641,22
ΕΤΕΑΕΠ	1.154	484	151		1.789	270.276,74
ΠΡΟΣΥΝΤΑΞΙΟΔΟΤΙΚΑ	2				2	88,67
ΜΕΡΙΣΜΑΤΑ	359	262			621	68.123,05
ΣΥΝΟΛΟ	4.625	1.990	817	4	7.436	3.291.358,73

Πίνακας 13: Κατανομή πλήθους Αναστολών Συντάξεων λόγω ληξιαρχικών μεταβολών και ποσού ανά ταμείο

2.4 Ανάλυση Συντάξεων ανά Κατηγορία και κλίμακα ποσού

Το Νοέμβριο του 2015 πληρώθηκαν συνολικά **4.552.179** συντάξεις, από τις οποίες οι **2.905.649** ήταν κύριες, **1.227.249** επικουρικές και **419.281** μερίσματα. Η μηνιαία δαπάνη που κατέβαλλαν τα ταμεία ανήλθε σε **2.371.574.774,74 €** και περιλαμβάνει τις κρατήσεις φόρου, τις κρατήσεις υπέρ υγείας και ΑΚΑΓΕ ενώ δεν περιλαμβάνει την παροχή ΕΚΑΣ.

Κατηγορία Σύνταξης	Πλήθος	Μηνιαίο Ποσό	Μέση Σύνταξη	Διάμεσος
A. Κύρια	2.905.649	2.081.500.131,13 €	716,36 €	
Γήρατος	2.008.344	1.616.660.974,41 €	804,97 €	638,20 €
Θανάτου	592.038	299.396.788,91 €	505,71 €	438,16 €
Αναπηρική	270.984	151.622.487,81 €	559,53 €	486,84 €
Ανασφάλιστων Υπερηλικών ΟΓΑ	30.661	11.019.233,54 €	359,39 €	360,00 €
Λοιπά	3.622	2.800.646,46 €	773,23 €	783,30 €
B. Επικουρική	1.227.249	233.520.998,48 €	190,28 €	
Γήρατος	888.098	189.196.986,18 €	213,04 €	194,76 €
Θανάτου	262.154	32.630.171,03 €	124,47 €	114,81 €
Αναπηρική	76.997	11.693.841,27 €	151,87 €	142,84 €
B. Μερίσματα	419.281	56.553.645,13 €	134,88 €	
Γήρατος	332.251	49.718.940,55 €	149,64 €	145,71 €
Θανάτου	86.978	6.824.453,35 €	78,46 €	73,60 €
Αναπηρική	52	10.251,23 €	197,14 €	233,29 €
ΣΥΝΟΛΟ	4.552.179	2.371.574.774,74 €		

Πίνακας 14: Πλήθος Συντάξεων ανά κατηγορία σύνταξης & μηνιαία δαπάνη προ φόρου, μη συμπεριλαμβανομένης της παροχής ΕΚΑΣ, συμπεριλαμβανομένης της κράτησης υπέρ υγείας.

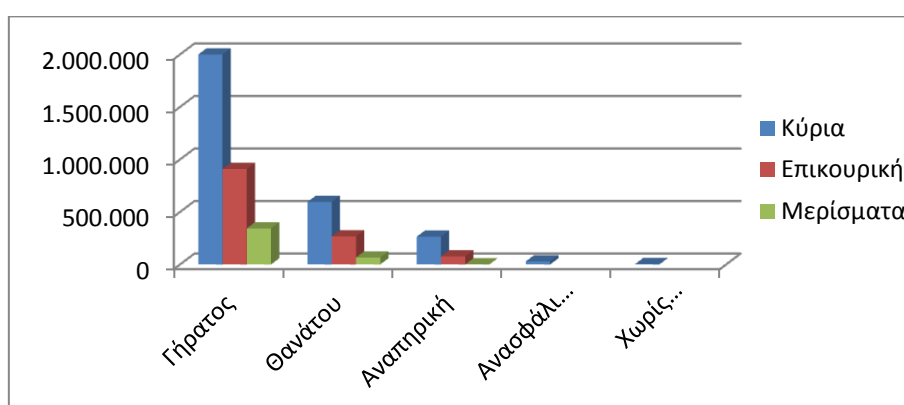

Διάγραμμα 2: Κατανομή Συντάξεων ανά Κατηγορία Σύνταξης

Στον Πίνακα 15 παρουσιάζονται τα δεδομένα των συντάξεων (κύριων, επικουρικών και μερισμάτων) σε κλίμακες ανά κατηγορία σύνταξης και εύρος ποσού. Επισημαίνεται, ότι η εν λόγω ανάλυση αφορά σε συντάξεις και όχι εισόδημα συνταξιούχου. Στην κατηγορία

«γήρατος» έχουν συμπεριληφθεί και οι συντάξεις ανασφάλιστων υπερηλίκων του ΟΓΑ. Τα ποσά σε κάθε περίπτωση περιλαμβάνουν τις κρατήσεις φόρου, τις κρατήσεις υπέρ υγείας και ΑΚΑΓΕ ενώ δεν περιλαμβάνουν την παροχή ΕΚΑΣ. Ο νέος τρόπος απεικόνισης περιλαμβάνει το σύνολο της δημοσιονομικής δαπάνης για τις συντάξεις με αποτέλεσμα να εμφανίζονται διαφοροποιημένα τα ποσά σε σχέση με τον προηγούμενο τρόπο απεικόνισης (δεν περιελάμβαναν τις κρατήσεις υπέρ υγείας και ΑΚΑΓΕ).

Εύρος Ποσού	Γήρατος		Θανάτου		Αναπηρικές		Λοιπές	
	Πλήθος	Μ.Ο.(€)	Πλήθος	Μ.Ο.(€)	Πλήθος	Μ.Ο.(€)	Πλήθος	Μ.Ο.(€)
A. Κύριες								
0,01-500	672.688	374,77	388.056	337,21	156.595	383,38	115	391,41
500,01-1000	705.716	678,27	160.924	719,13	87.836	672,76	3.506	785,64
1000,01-1500	501.209	1.228,99	39.786	1.179,01	22.851	1.136,54	1	1.187,00
1500,01-2000	134.749	1.678,34	2.638	1.602,07	3.227	1.680,59	0	0,00
2000,01-2500	22.356	2.109,92	260	2.249,78	380	2.152,16	0	0,00
Άνω των 2500,01	2.287	3.325,12	374	2.928,83	95	2.978,38	0	0,00
ΣΥΝΟΛΟ	2.039.005		592.038		270.984		3.622	
B. Επικουρικές								
0,01-100	42.802	76,83	110.525	74,94	15.351	73,09	0	0,00
100,01-200	427.556	161,92	131.702	145,85	48.250	146,20	0	0,00
200,01-300	308.030	234,51	16.446	228,17	11.092	232,70	0	0,00
300,01-400	72.581	339,55	2.318	334,23	1.448	338,26	0	0,00
400,01-500	21.097	432,14	668	439,60	495	440,63	0	0,00
500,01-1000	15.277	637,94	481	622,62	350	618,27	0	0,00
1000,01-1500	670	1.178,47	10	1.098,02	11	1.127,09	0	0,00
1500,01-2000	80	1.675,43	3	1.805,87	0	0,00	0	0,00
2000,01-2500	3	2.071,10	1	2.137,11	0	0,00	0	0,00
Άνω των 2500,01	2	3.152,48	0	0,00	0	0,00	0	0,00
ΣΥΝΟΛΟ	888.098		262.154		76.997		0	
Γ. Μερίσματα								
0,01-100	62.186	79,69	68.475	61,77	14	54,19	0	0,00
100,01-200	228.013	148,89	16.887	129,30	7	169,39	0	0,00
200,01-300	34.875	235,51	1.440	245,84	20	247,11	0	0,00
300,01-400	5.639	336,37	169	318,92	11	305,89	0	0,00
400,01-500	1.332	441,78	2	448,28	0	0,00	0	0,00
500,01-1000	202	550,91	5	567,86	0	0,00	0	0,00
1000,01-1500	4	1.055,10	0	0,00	0	0,00	0	0,00
1500,01-2000	0	0,00	0	0,00	0	0,00	0	0,00
2000,01-2500	0	0,00	0	0,00	0	0,00	0	0,00
Άνω των 2500,01	0	0,00	0	0,00	0	0,00	0	0,00
ΣΥΝΟΛΟ	332.251		86.978		52		0	

Πίνακας 15: Κατανομή Συντάξεων ανά εύρος καταβαλλόμενου ποσού. Περιλαμβάνουν τις κρατήσεις φόρου, τις κρατήσεις υπέρ υγείας και ΑΚΑΓΕ ενώ δεν περιλαμβάνουν την παροχή ΕΚΑΣ.

2.5 Γεωγραφική κατανομή συντάξεων

Όπως προκύπτει από την επεξεργασία του πεδίου του ταχυδρομικού κώδικα των δικαιούχων στα αρχεία των συντάξεων, ο μεγαλύτερος αριθμός συντάξεων καταβάλλεται στην Αττική (1.761.881) και την Κεντρική Μακεδονία (749.955). Ακολουθεί η Θεσσαλία με 314.539 συντάξεις και η Δυτική Ελλάδα με 265.604. Στον πίνακα 16 αποτυπώνεται η γεωγραφική κατανομή των συντάξεων ανά περιφέρεια και κατηγορία σύνταξης.

Περιφέρεια	Σύνολο Συντάξεων	Γήρατος	Θανάτου	Αναπηρίας	Άλλη/Χωρίς Ένδειξη
Ανατολικής Μακεδονίας Θράκης	241.519	175.382	40.234	25.738	165
Κεντρικής Μακεδονίας	749.955	541.026	148.841	59.483	605
Ηπείρου	152.388	111.812	25.364	15.084	128
Δυτικής Μακεδονίας	113.616	82.532	20.961	10.054	69
Θεσσαλίας	314.539	225.990	56.779	31.518	252
Ιονίων Νήσων	80.301	58.240	14.858	7.145	58
Στερεάς Ελλάδας	226.296	160.718	46.645	18.807	126
Αττικής	1.761.881	1.243.014	419.809	97.606	1.452
Δυτικής Ελλάδας	265.604	191.358	49.827	24.146	273
Πελοποννήσου	227.334	169.032	38.873	19.254	175
Κρήτης	228.194	162.696	41.337	23.997	164
Νοτίου Αιγαίου	99.941	72.572	19.689	7.589	91
Βορείου Αιγαίου	80.394	57.466	15.694	7.183	51
Χωρίς Τιμές	10.217	7.516	2.259	429	13
ΣΥΝΟΛΟ	4.552.179	3.259.354	941.170	348.033	3.622

Πίνακας 16 Γεωγραφική Κατανομή Συντάξεων

Για 10.217 εγγραφές δεν υπήρχε ένδειξη ΤΚ και για το λόγο αυτό δεν περιλαμβάνονται στον πίνακα 16. Στο χάρτη που ακολουθεί αποτυπώνεται ο αριθμός των συντάξεων που καταβάλλεται στις 13 περιφέρειες της χώρας.



Χάρτης 1: Καταβολή Συντάξεων ανά Περιφέρεια

Στον Πίνακα 17 αποτυπώνονται τα ποσά σύνταξης που αντιστοιχούν σε κάθε Περιφέρεια σε σχέση με το αντίστοιχο ΑΕΠ για το έτος 2013 (προσωρινά στοιχεία ΕΛΣΤΑΤ). Σύμφωνα με τα δεδομένα του Πίνακα 17, στην Περιφέρεια Ηπείρου παρατηρείται η μεγαλύτερη τιμή (22,2%) του λόγου ποσού σύνταξης προς ΑΕΠ και ακολουθεί η Περιφέρεια Θεσσαλίας με τιμή 20,2%. Στην τελευταία θέση βρίσκεται η Περιφέρεια Νοτίου Αιγαίου με τιμή 10,3%.

Περιφέρεια	Μηναίο Ποσό Συντάξεων (ευρώ)	ΑΕΠ έτος 2013 (εκ.ευρώ)	% ΑΕΠ
Ανατ. Μακεδονίας - Θράκης	113.694.702,51 €	7.013,00	19,5%
Κεντρικής Μακεδονίας	375.951.840,48 €	24.453,00	18,5%
Δυτικής Μακεδονίας	59.747.822,77 €	4.383,00	16,4%
Θεσσαλίας	156.401.377,44 €	9.284,00	20,2%
Ηπείρου	73.230.382,06 €	3.965,00	22,2%
Ιονίων Νήσων	38.911.720,95 €	3.054,00	15,3%
Δυτικής Ελλάδας	132.477.974,24 €	8.318,00	19,1%
Στερεάς Ελλάδας	114.181.175,13 €	8.315,00	16,5%
Πελοποννήσου	114.823.964,81 €	7.910,00	17,4%
Αττικής	979.970.258,80 €	86.468,00	13,6%
Βορείου Αιγαίου	40.890.686,28 €	2.654,00	18,5%
Νοτίου Αιγαίου	50.059.864,59 €	5.832,00	10,3%
Κρήτης	115.310.829,90 €	8.831,00	15,7%

Πίνακας 17: Ποσά Συντάξεων ανά Περιφέρεια ως Ποσοστό του ΑΕΠ

ΠΑΡΑΡΤΗΜΑ - ΠΙΝΑΚΕΣ

Α. Κατανομή Συντάξεων ανά ταμείο και κατηγορία

Συντομογραφία	Γήρατος	Αναπηρίας	Θανάτου	Άλλη κατηγορία	Χωρίς ένδειξη	Σύνολο	Συνολικό Ποσό δαπάνης (Συμπεριλαμβανομένου Κρατήσεων υπέρ ΑΚΑΓΕ και υπέρ Υγείας)	Κρατήσεις υπέρ ΑΚΑΓΕ	Κρατήσεις υπέρ Υγείας
ΔΗΜΟΣΙΟ	347.588	16.166	111.536	0	0	475.290	506.763.777,38 €	16.610.900,26 €	33.005.038,14 €
ΙΚΑ	610.258	98.997	238.173	0	0	947.428	581.254.284,00 €	6.867.356,10 €	34.669.520,67 €
ΟΑΕΕ-ΤΣΑ	25.278	3.711	20.999	0	0	49.988	23.226.345,23 €	21.963,45 €	1.340.267,37 €
ΤΣΕΑΠΓΣΟ	10.027	819	2.400	0	0	13.246	10.820.962,15 €	38.079,40 €	812.162,34 €
ΤΣΠΗΣΑΠ	1.309	162	640	0	0	2.111	2.871.655,87 €	243.910,01 €	203.377,71 €
ΤΑΠΑΕ	1.394	56	169	0	0	1.619	2.075.720,26 €	122.124,52 €	137.470,05 €
ΤΣΠΕΤΕ	12.428	344	2.526	0	0	15.298	17.473.726,94 €	799.665,12 €	1.019.334,65 €
ΤΣΠΤΕ	3.472	157	1.249	0	0	4.878	6.115.730,59 €	437.683,05 €	348.457,34 €
ΤΣΠΠΑΤΕ	5.823	170	1.971	61	0	8.025	9.236.551,05 €	510.949,74 €	637.249,67 €
ΤΑΠΙΑΤ	2.430	120	476	0	0	3.026	3.435.602,98 €	126.557,40 €	219.889,02 €
ΤΑΠΕΤΒΑ	647	2	157	5	0	811	986.499,25 €	66.480,51 €	59.326,90 €
ΤΑΠΟΤΕ	45.530	1.422	10.121	386	0	57.459	75.329.512,11 €	5.054.420,09 €	5.007.769,88 €
ΟΑΕΕ-ΤΕΒΕ	156.663	25.385	82.246	2.514	0	266.808	207.885.835,41 €	3.218.389,56 €	12.770.593,64 €
ΟΑΕΕ-ΤΑΕ	27.829	2.877	15.607	394	0	46.707	30.693.387,67 €	116.084,26 €	1.773.213,35 €
ΤΑΝΠΤ-ΟΑΕΕ	1.426	69	587	8	0	2.090	1.415.150,43 €	30.846,87 €	70.790,53 €
ΕΤΑΑ-ΤΑΝ	14.859	756	6.765	0	0	22.380	15.376.845,38 €	473.802,65 €	880.492,03 €
ΕΤΑΑ-ΤΣΑΥ	15.535	479	8.234	0	0	24.248	26.945.507,40 €	2.532.263,91 €	1.418.667,67 €
ΕΤΑΑ-ΤΣΜΕΔΕ	19.161	1.199	6.667	0	0	27.027	33.033.642,25 €	2.573.009,28 €	885.339,67 €
ΤΣΠΕΑΘ	2.565	229	678	0	0	3.472	4.110.609,68 €	244.548,50 €	32.075,69 €

Συντομογραφία	Γήρατος	Αναπηρίας	Θανάτου	Άλλη κατηγορία	Χωρίς ένδειξη	Σύνολο	Συνολικό Ποσό δαπάνης (Συμπεριλαμβανομένου Κρατήσεων υπέρ ΑΚΑΓΕ και υπέρ Υγείας)	Κρατήσεις υπέρ ΑΚΑΓΕ	Κρατήσεις υπέρ Υγείας
ΤΑΙΣΥΤ	503	62	188	0	0	753	632.970,16 €	15.597,18 €	37.618,12 €
ΤΣΕΥΠΑ	660	37	359	0	0	1.056	1.120.007,24 €	32.628,13 €	88.434,38 €
ΤΣΕΥΠΘ	54	6	33	0	0	93	103.661,99 €	4.718,68 €	8.615,93 €
ΤΑΤΤΑΘ	1.025	54	332	0	0	1.411	1.613.017,04 €	73.193,69 €	107.751,01 €
ΤΑΠ-ΔΕΗ	27.322	946	8.941	0	0	37.209	56.405.719,79 €	5.327.394,47 €	5.857.445,60 €
ΟΓΑ	561.049	101.575	0	0	0	662.624	291.307.940,62 €	10.276,18 €	20.704.156,14 €
ΤΑΦΕΕΤ	40	6	38	0	0	84	70.552,71 €	784,72 €	4.066,85 €
ΤΑΑΞΤ	41	0	12	0	0	53	61.793,52 €	2.764,81 €	3.830,80 €
ΕΤΕΑΕΠ-ΤΑΔΚΥ(Κ)	22	0	5	0	0	27	26.079,21 €	616,84 €	1.734,60 €
ΖΑΠΠΕΙΟ	3	0	0	2	0	5	4.909,30 €	201,00 €	292,79 €
ΟΠΣ-ΙΚΑ	93.722	11.195	35.479	250	0	140.646	96.984.536,65 €	1.453.481,42 €	6.022.762,53 €
ΟΓΑ(ΕΠΙΖΩΝΤΩΝ)	0	0	12.422	0	0	12.422	2.325.817,61 €	0,00 €	139.578,92 €
ΟΓΑ ΥΠΑΛΛΗΛΩΝ	527	6	65	0	0	598	799.157,45 €	50.111,42 €	73.276,14 €
ΕΤΕΑΕΠ-ΤΕΑΥΝΤΠ	4.022	347	1.047	0	0	5.416	2.184.511,46 €	228.154,79 €	194.752,50 €
ΕΤΕΑΕΠ-ΤΕΑΥΕΚ	19.642	2.696	6.989	0	0	29.327	7.078.020,89 €	287.922,74 €	674.147,16 €
ΕΤΕΑΕΠ-ΤΕΑΠΟΖΟ	2.918	364	1.082	0	0	4.364	864.583,31 €	10.118,98 €	85.099,01 €
ΕΤΕΑΕΠ-ΤΕΑΧ	1.872	45	672	0	0	2.589	466.221,04 €	8.364,83 €	45.580,35 €
ΕΤΕΑΕΠ-ΤΕΑΠΟΚΑ	23.014	298	4.508	0	0	27.820	6.925.559,44 €	346.808,39 €	389.742,72 €
ΕΤΕΑΕΠ-ΤΑΔΚΥ	23.730	330	5.851	0	0	29.911	7.032.338,42 €	275.897,68 €	399.650,69 €
ΕΤΕΑΕΠ-ΤΕΑΠΠΕΡΤ	3.921	55	697	0	0	4.673	1.604.659,75 €	151.606,03 €	144.083,86 €
ΕΤΕΑΕΠ-ΤΕΑΑ	2.504	491	909	0	0	3.904	459.820,23 €	368,31 €	27.566,12 €
ΕΤΕΑΕΠ-ΤΑΣ	1.025	0	583	0	0	1.608	677.961,96 €	45.104,91 €	37.971,47 €
ΕΤΕΑ-ΤΕΑΔΥ-Κ.Υ	167.518	1.596	25.725	0	0	194.839	34.987.725,14 €	402.106,97 €	2.071.584,70 €
ΕΤΕΑΕΠ-ΤΕΑΥΑΠ	12.633	0	2.966	0	0	15.599	1.073.254,20 €	0,00 €	64.352,59 €

Συντομογραφία	Γήρατος	Αναπηρίας	Θανάτου	Άλλη κατηγορία	Χωρίς ένδειξη	Σύνολο	Συνολικό Ποσό δαπάνης (Συμπεριλαμβανομένου Κρατήσεων υπέρ ΑΚΑΓΕ και υπέρ Υγείας)	Κρατήσεις υπέρ ΑΚΑΓΕ	Κρατήσεις υπέρ Υγείας
ΕΤΕΑΕΠ-ΤΕΑΥΠΣ	5.712	71	984	0	0	6.767	656.131,73 €	80,25 €	39.359,74 €
ΕΤΕΑΕΠ-ΤΕΑΕΧ	27.399	970	8.494	0	0	36.863	3.706.957,50 €	0,00 €	222.273,25 €
ΕΤΕΑΕΠ-ΤΕΑΕΙΓΕ	1.322	23	212	0	0	1.557	369.958,40 €	19.959,28 €	34.891,00 €
Τ.Ε.Α.ΠΕΤ	6.673	28	78	0	0	6.779	5.090.822,75 €	393.540,91 €	196.714,99 €
ΕΤΑΤ-ΤΑΠΤΠ	3.034	0	0	0	0	3.034	2.025.605,97 €	126.612,79 €	97.876,94 €
ΕΤΕΑΕΠ-ΕΛΕΜ	4.762	117	1.057	0	0	5.936	2.694.123,09 €	399.447,20 €	137.681,62 €
ΕΤΕΑΕΠ-ΤΕΑΔ	7.087	449	3.576	0	0	11.112	3.396.078,61 €	139.316,52 €	384.864,34 €
ΕΤΕΑΕΠ-ΕΤΕΑΜ	422.581	59.258	147.004	0	0	628.843	106.980.242,74 €	3.302.425,50 €	6.220.782,91 €
ΕΤΕΑΕΠ-ΚΕΑΝ	34.475	207	5.759	0	0	40.441	12.233.703,47 €	568.213,64 €	699.930,41 €
ΕΤΕΑΕΠ-ΤΕΑΠΙΕΝ	494	0	49	0	0	543	113.604,41 €	1.328,84 €	6.736,49 €
ΕΤΕΑΕΠ-ΤΕΑΤΤΑΘ	803	40	204	0	0	1.047	219.739,42 €	3.174,54 €	12.995,46 €
ΤΑΙΗΕΑΘ	17	0	8	0	0	25	61.606,13 €	10.827,04 €	4.276,12 €
ΕΤΑΤ-ΛΑΚ	449	6	20	0	0	475	249.644,14 €	17.237,41 €	9.507,42 €
ΕΤΕΑ-ΤΕΑΠ ΕΤΒΑ	606	3	146	0	0	755	302.145,36 €	41.416,19 €	15.643,85 €
ΕΤΕΑΕΠ-ΤΣΕΑΠΣΓΟ	6.762	651	1.886	0	0	9.299	1.693.928,07 €	48.869,99 €	158.204,24 €
ΕΤΕΑΕΠ-ΤΕΑΠΕΤΕ	5.202	90	713	0	0	6.005	3.557.632,26 €	453.088,81 €	193.576,28 €
ΕΤΕΑΕΠ-ΤΕΑΠ ΔΕΗ	24.406	798	7.648	0	0	32.852	8.918.297,28 €	910.133,53 €	798.951,96 €
ΕΤΕΑΕΠ-ΤΕΑΠ ΟΤΕ	22.855	432	3.203	0	0	26.490	5.658.159,85 €	404.359,59 €	315.674,80 €
ΕΤΕΑ-ΤΕΑΠ ΕΛΤΑ	6.866	253	2.332	0	0	9.451	1.276.051,45 €	10.937,04 €	75.059,99 €
ΕΤΕΑΕΠ-ΤΕΑΙΣΥΤ	459	52	204	0	0	715	158.471,89 €	4.469,80 €	9.212,72 €
ΕΤΕΑΕΠ-ΤΑΠΤΠ	1.272	6	303	0	0	1.581	748.535,99 €	103.929,60 €	64.417,90 €
ΕΤΕΑ-ΕΤΕΑΜ-ΟΠΣ	46.962	7.134	26.862	0	0	80.958	14.491.075,82 €	572.433,61 €	835.623,05 €
ΕΤΕΑ-ΤΣΜΕΔΕ(Ε)	124	124	220	0	0	468	32.743,05 €	212,12 €	1.951,73 €
ΠΛΟΗΓΗΣΗ	15	1	4	0	0	20	8.230,15 €	579,15 €	0,00 €

Συντομογραφία	Γήρατος	Αναπηρίας	Θανάτου	Άλλη κατηγορία	Χωρίς ένδειξη	Σύνολο	Συνολικό Ποσό δαπάνης (Συμπεριλαμβανομένου Κρατήσεων υπέρ ΑΚΑΓΕ και υπέρ Υγείας)	Κρατήσεις υπέρ ΑΚΑΓΕ	Κρατήσεις υπέρ Υγείας
ΟΠΑΔ-ΤΥΔΚΥ	69	4	6	2	0	81	78.008,02 €	1.462,94 €	5.067,37 €
ΕΤΕΑΕΠ-ΤΕΑΠΥΚ	648	62	167	0	0	877	390.788,41 €	33.841,72 €	42.361,14 €
ΤΠΔΥ	6	0	0	0	0	6	6.675,34 €	49,46 €	497,45 €
ΝΑΤ	43.534	3.973	22.858	0	0	70.365	65.473.328,93 €	2.935.502,38 €	4.676.203,64 €
ΜΤΣ	46.925	0	19.381	0	0	66.306	6.837.035,77 €	0,00 €	186.552,83 €
ΜΤΝ	15.452	0	0	0	0	15.452	2.772.930,34 €	0,00 €	0,00 €
ΜΤΑ	11.905	52	2.406	0	0	14.363	3.399.180,08 €	0,00 €	83.030,95 €
ΜΤΠΥ	224.101	0	57.993	0	0	282.094	39.395.984,86 €	341.586,54 €	0,00 €
ΜΤΣ-ΣΥ	520	0	91	0	0	611	566.674,22 €	5.102,17 €	34.693,20 €
ΕΚΟΕΜΝ	15.452	0	0	0	0	15.452	1.139.696,97 €	0,00 €	0,00 €
ΕΚΟΕΜΣ	18.416	0	7.198	0	0	25.614	3.008.817,11 €	0,00 €	0,00 €
ΣΥΝΟΛΟ	3.259.354	348.033	941.170	3.622	0	4.552.179	2.371.574.774,74 €	59.667.395,41 €	148.039.745,09 €

Β. Κατανομή συντάξεων ανά νομό

Νομός	Σύνολο	Κύριες	Επικουρικές
ΑΙΤΩΛΟΑΚΑΡΝΑΝΙΑΣ	80.235	57.435	22.800
ΑΡΓΟΛΙΔΑΣ	36.350	25.871	10.479
ΑΡΚΑΔΙΑΣ	36.131	25.388	10.743
ΑΡΤΑΣ	34.108	23.445	10.663
ΑΤΤΙΚΗΣ	1.761.881	1.036.809	725.072
ΑΧΑΙΑΣ	129.369	79.003	50.366
ΒΟΙΩΤΙΑΣ	44.051	29.725	14.326
ΓΡΕΒΕΝΩΝ	13.974	10.569	3.405
ΔΡΑΜΑΣ	44.064	29.761	14.303
ΔΩΔΕΚΑΝΗΣΟΥ	62.191	39.265	22.926
ΕΒΡΟΥ	59.744	42.328	17.416
ΕΥΒΟΙΑΣ	88.985	57.233	31.752
ΕΥΡΥΤΑΝΙΑΣ	7.314	5.393	1.921
ΖΑΚΥΝΘΟΥ	12.158	8.696	3.462
ΗΛΕΙΑΣ	56.000	40.229	15.771
ΗΜΑΘΙΑΣ	57.767	40.276	17.491
ΗΡΑΚΛΕΙΟΥ	108.291	72.481	35.810
ΘΕΣΣΑΛΟΝΙΚΗΣ	16.452	12.179	4.273
ΘΕΣΣΑΛΟΝΙΚΗΣ	451.785	276.319	175.466
ΙΩΑΝΝΙΝΩΝ	74.022	46.317	27.705
ΚΑΒΑΛΑΣ	62.712	41.316	21.396
ΚΑΡΔΙΤΣΑΣ	49.599	36.133	13.466
ΚΑΣΤΟΡΙΑΣ	17.564	13.287	4.277
ΚΕΡΚΥΡΑΣ	43.819	28.542	15.277
ΚΕΦΑΛΛΗΝΙΑΣ	14.565	10.324	4.241
ΚΙΛΚΙΣ	30.471	22.495	7.976
ΚΟΖΑΝΗΣ	63.023	41.516	21.507
ΚΟΡΙΝΘΙΑΣ	55.481	38.158	17.323
ΚΥΚΛΑΔΩΝ	37.750	25.484	12.266
ΛΑΚΩΝΙΑΣ	32.736	25.430	7.306
ΛΑΡΙΣΗΣ	114.881	77.419	37.462
ΛΑΣΙΘΙΟΥ	32.586	22.018	10.568
ΛΕΣΒΟΥ	41.957	29.089	12.868
ΛΕΥΚΑΔΑΣ	9.759	6.842	2.917
ΜΑΓΝΗΣΙΑΣ	90.213	56.489	33.724
ΜΕΣΣΗΝΙΑΣ	66.636	45.733	20.903
ΞΑΝΘΗΣ	36.226	24.312	11.914
ΠΕΛΛΗΣ	52.654	39.398	13.256
ΠΙΕΡΙΑΣ	45.728	32.822	12.906

Νομός	Σύνολο	Κύριες	Επικουρικές
ΠΡΕΒΕΖΗΣ	27.806	19.309	8.497
ΡΕΘΥΜΝΗΣ	28.679	19.159	9.520
ΡΟΔΟΠΗΣ	38.773	28.747	10.026
ΣΑΜΟΥ	16.783	11.819	4.964
ΣΕΡΡΩΝ	76.547	56.220	20.327
ΤΡΙΚΑΛΩΝ	59.846	41.740	18.106
ΦΘΙΩΤΙΔΑΣ	69.289	46.607	22.682
ΦΛΩΡΙΝΑΣ	19.055	13.510	5.545
ΦΩΚΙΔΑΣ	16.657	11.114	5.543
ΧΑΛΚΙΔΙΚΗΣ	35.003	24.213	10.790
ΧΑΝΙΩΝ	58.638	37.061	21.577
ΧΙΟΥ	21.654	14.737	6.917
Χωρίς Τιμές*	10.217	5.884	4.333
ΣΥΝΟΛΟ	4.552.179	2.905.649	1.646.530

*Για τις συντάξεις αυτές δεν ήταν συμπληρωμένο το πεδίο του ταχυδρομικού κώδικα

Γ. Κατανομή συντάξεων ανά υπηκοότητα

	Υπηκοότητα	Πλήθος Συντάξεων
1	ΑΖΕΡΜΠΑΙΤΖΑΝ	5
2	ΑΙΓΥΠΤΟΣ	290
3	ΑΙΘΙΟΠΙΑ	27
4	ΑΛΒΑΝΙΑ	3.981
5	ΑΛΓΕΡΙΑ	3
6	ΑΛΛΗ ΧΩΡΑ	79
7	ΑΝΔΟΡΑ	2
8	ΑΡΓΕΝΤΙΝΗ	8
9	ΑΡΜΕΝΙΑ	124
10	ΑΥΣΤΡΑΛΙΑ	388
11	ΑΥΣΤΡΙΑ	64
12	ΑΦΓΑΝΙΣΤΑΝ	3
13	ΒΕΛΓΙΟ	53
14	ΒΕΝΕΖΟΥΕΛΑ	1
15	ΒΙΕΤΝΑΜ	3
16	ΒΟΛΙΒΙΑ	2
17	ΒΟΣΝΙΑ ΚΑΙ ΕΡΖΕΓΟΒΙΝΗ	4
18	ΒΟΥΛΓΑΡΙΑ	3.591
19	ΒΡΑΖΙΛΙΑ	29
20	ΓΑΛΛΙΑ	177
21	ΓΕΡΜΑΝΙΑ	483
22	ΓΕΩΡΓΙΑ	210
23	ΓΙΟΥΓΚΟΣΛΑΒΙΑ	33
24	ΓΚΑΜΠΙΑ	2
25	ΓΚΑΝΑ	8
26	ΓΚΟΥΑΜ	1
27	ΔΑΝΙΑ	22
28	ΔΟΜΗΝΙΚΑΝΙΚΗ ΔΗΜΟΚΡΑΤΙΑ	6
29	ΕΛΒΕΤΙΑ	33
30	ΕΛΛΑΔΑ	4.536.824
31	ΕΡΥΘΡΑΙΑ	1
32	ΖΑΜΠΙΑ	1
33	ΖΙΜΠΑΜΠΟΥΕ	1
34	ΗΝΩΜ.ΒΑΣΙΛΕΙΟ-ΜΕΓ.ΒΡΕΤΤΑΝΙΑ	441
35	ΗΠΑ	301
36	ΙΑΠΩΝΙΑ	7
37	ΙΝΔΙΑ	48
38	ΙΝΔΟΝΗΣΙΑ	5

	Υπηκοότητα	Πλήθος Συντάξεων
39	ΙΟΡΔΑΝΙΑ	5
40	ΙΡΑΚ	6
41	ΙΡΑΝ	5
42	ΙΡΛΑΝΔΙΑ	9
43	ΙΣΠΑΝΙΑ	39
44	ΙΣΡΑΗΛ	6
45	ΙΤΑΛΙΑ	292
46	ΚΑΖΑΚΧΣΤΑΝ	42
47	ΚΑΝΑΔΑΣ	292
48	ΚΟΛΟΜΒΙΑ	3
49	ΚΟΝΓΚΟ ΔΗΜΟΚΡΑΤΙΑ ΤΟΥ (BRAZZAVILLE)	4
50	ΚΟΣΤΑ ΡΙΚΑ	15
51	ΚΟΥΒΑ	3
52	ΚΟΥΒΕΙΤ	1
53	ΚΡΟΑΤΙΑ	5
54	ΚΥΠΡΟΣ	872
55	ΛΕΤΟΝΙΑ	1
56	ΛΕΥΚΟΡΩΣΙΑ	13
57	ΛΙΒΑΝΟΣ	27
58	ΛΙΒΥΗ	3
59	ΛΙΘΟΥΑΝΙΑ	8
60	ΛΙΧΤΕΝΣΤΑΙΝ	1
61	ΛΟΥΞΕΜΒΟΥΡΓΟ	1
62	ΜΑΛΤΑ	2
63	ΜΑΡΟΚΟ	4
64	ΜΑΥΡΟΒΟΥΝΙΟ	2
65	ΜΕΞΙΚΟ	1
66	ΜΟΛΔΑΒΙΑ	100
67	ΜΠΑΝΓΚΛΑΝΤΕΣ	3
68	ΜΠΟΤΣΟΥΑΝΑ	1
69	ΜΠΟΥΡΟΥΝΤΙ	1
70	ΝΕΑ ΓΟΥΙΝΕΑ	2
71	ΝΕΑ ΖΗΛΑΝΔΙΑ	4
72	ΝΙΓΗΡΙΑ	10
73	ΝΙΚΑΡΑΓΟΥΑ	1
74	ΝΟΡΒΗΓΙΑ	6
75	ΝΟΤΙΑ ΚΟΡΕΑ	3
76	ΝΟΤΙΟΣ ΑΦΡΙΚΗ	12
77	ΟΛΛΑΝΔΙΑ	92
78	ΟΥΓΓΑΡΙΑ	11

	Υπηκοότητα	Πλήθος Συντάξεων
79	ΟΥΓΚΑΝΤΑ	6
80	ΟΥΖΜΠΕΚΙΣΤΑΝ	24
81	ΟΥΚΡΑΝΙΑ	244
82	ΟΥΡΟΥΓΟΥΑΗ	2
83	ΠΑΚΙΣΤΑΝ	162
84	ΠΑΝΑΜΑΣ	4
85	ΠΑΡΑΓΟΥΑΗ	2
86	ΠΕΡΟΥ	5
87	ΠΟΛΩΝΙΑ	292
88	ΠΟΡΤΟΓΑΛΙΑ	8
89	ΠΡΑΣΙΝΟ ΑΚΡΩΤΗΡΙΟ	2
90	ΡΟΥΜΑΝΙΑ	347
91	ΡΩΣΙΑ	483
92	ΣΑΝ ΜΑΡΙΝΟ	2
93	ΣΕΡΒΙΑ	10
94	ΣΕΥΧΕΛΛΕΣ	4
95	ΣΙΕΡΑ ΛΕΟΝΕ	1
96	ΣΙΝΓΚΑΠΟΥΡΗ	2
97	ΣΛΟΒΑΚΙΑ	4
98	ΣΛΟΒΕΝΙΑ	1
99	ΣΟΥΔΑΝ	8
100	ΣΟΥΗΔΙΑ	41
101	ΣΡΙ ΛΑΝΚΑ	14
102	ΣΥΡΙΑ	32
103	TANZANIA	2
104	ΤΑΥΛΑΝΔΗ	1
105	ΤΟΥΡΚΙΑ	1.077
106	ΤΣΕΧΙΑ	26
107	ΤΥΝΗΣΙΑ	4
108		160
109	ΦΙΝΛΑΝΔΙΑ	22
110	ΦΥΡΟΜ	8
111	ΧΙΛΗ	8
112	ΧΟΝΓΚ ΚΟΝΓΚ	2
	ΣΥΝΟΛΟ	4.552.179