



Υπουργείο Εργασίας, Κοινωνικής Ασφάλισης & Κοινωνικής Αλληλεγγύης



ΕΝΙΑΙΟ ΣΥΣΤΗΜΑ ΕΛΕΓΧΟΥ & ΠΛΗΡΩΜΩΝ ΣΥΝΤΑΞΕΩΝ “ ΗΛΙΟΣ ”

Ποσοτική &
Ποιοτική Ανάλυση
Λεβομένων Ελέγχου &
Πληρωμών
Συντάξεων

Κατηγορία Συνταξιούχων	Μήνας 2014	Υπόλοιποι μήνες 2014	Μήνας 2014
Τραπεζες	1307.961	1.508.827	1.796.721
Θρησκεία	405.178	391.327	402.460
Ανατολίτις	233.476	253.359	203.880
Ανατολίτιση Υπερθέσιμη ΟΔΑ	35.326	31.036	31.037
Χαρις Έφευξη Κατηγορίας	1337	1340	1340
ΣΥΝΟΛΟ	2.085.278	2.685.579	2.965.238

Κατηγορία Συνταξιούχων	Μήνας 2014	Υπόλοιποι μήνες 2014	Μήνας 2014
Τραπεζες	34.477	183	4.850
Θρησκεία	453	0	43
Ανατολίτις	44.530	4.191	22.338
Ανατολίτιση Υπερθέσιμη ΟΔΑ	208.974	31.237	117.577
Χαρις Έφευξη Κατηγορίας	27.311	3.931	21.712
Συνταξιούχοι με Επένδυση	147.498	23.624	77.891
Συνταξιούχοι με Επένδυση	19.578	3.051	16.357
Συνταξιούχοι με Επένδυση	373	72	584

ΜΗΝΙΑΙΑ ΑΠΕΙΚΟΝΙΣΗ ΣΥΝΤΑΞΙΟΔΟΤΙΚΩΝ ΠΑΡΟΧΩΝ

ΝΟΕΜΒΡΙΟΣ 2018

Περιεχόμενα

1. Εισαγωγή	3
2. Ποσοτική & Ποιοτική Ανάλυση Δεδομένων Ελέγχου & Πληρωμών Συντάξεων	5
2.1 Κατανομή Συνταξιούχων ανά Φύλο	5
2.2 Κατανομή Συνταξιούχων ανά Ηλικία	11
2.3 Ροές Συντάξεων ανά Φορέα Κοινωνικής Ασφάλισης.....	15
2.4 Ανάλυση Συντάξεων ανά Κατηγορία και κλίμακα ποσού.....	26
2.5 Συνταξιοδοτική Δαπάνη ΕΦΚΑ, ΕΤΕΑΕΠ & Μερισμάτων.....	28
2.6 Γεωγραφική κατανομή συντάξεων	30
ΠΑΡΑΡΤΗΜΑ –ΠΙΝΑΚΕΣ	32
Α. Κατανομή Συντάξεων ανά ταμείο και κατηγορία	33
Β. Κατανομή συντάξεων ανά νομό.....	38
Γ. Κατανομή συντάξεων ανά υπηκοότητα	40

1. Εισαγωγή

Η παρούσα έκθεση περιλαμβάνει στατιστικά στοιχεία των συντάξεων που χορηγήθηκαν κατά το μήνα Νοέμβριο 2018.

Επισημαίνεται ότι, η μεθοδολογία για τη δημοσιονομική απεικόνιση των δεδομένων, εφεξής περιλαμβάνει τις κρατήσεις φόρου και τις κρατήσεις υπέρ υγείας και ΑΚΑΓΕ ώστε τα στοιχεία αυτά να είναι συμβατά με τις δημοσιονομικές αναφορές. Η παροχή ΕΚΑΣ εμφανίζεται διακριτά.

Οι προηγούμενες απεικονίσεις των δημοσιονομικών δεδομένων στο σύστημα «ΗΛΙΟΣ», δεν περιελάμβαναν τις κρατήσεις υπέρ υγείας και ΑΚΑΓΕ και τούτο είχε ως αποτέλεσμα να μην εμφανίζεται η πραγματική συνταξιοδοτική δαπάνη. Έτσι, ο νέος τρόπος απεικόνισης περιλαμβάνει το σύνολο της δημοσιονομικής δαπάνης για τις μεικτές καταβαλλόμενες συντάξεις.

Οι ακόλουθοι δυο πίνακες υπό την ενδεικτική αρίθμηση 1 και 2 αποτυπώνουν τη συνταξιοδοτική δαπάνη σύμφωνα με την προϊσχύουσα μεθοδολογία και παρατίθενται αποκλειστικά και μόνο για την διευκόλυνση των ερευνητών και την πιστοποίηση της ακρίβειας των στοιχείων.

Απεικόνιση συνταξιοδοτικής δαπάνης με προϊσχύουσα μεθοδολογία

	Κατηγορία Συνταξιούχων	Πλήθος Συνταξιούχων	Μηνιαίο Ποσό(€)	Μέσο Εισόδημα από συντάξεις(€)	Δαπάνη ΕΚΑΣ(€)	Κρατήσεις Υπέρ Υγείας(€)
ΝΟΕΜΒΡΙΟΣ 2018	Γήρατος	1.917.649	1.865.347.515	972,73	2.630.216	110.125.540
	Θανάτου	385.895	244.524.851	633,66	4.041.571	14.207.998
	Αναπηρίας	214.922	133.996.838	623,47	585.300	7.613.057
	Ανασφάλιστων Υπερηλίκων ΟΓΑ	25.291	9.112.104	360,29	23	546.186
	Λοιπά	10.233	2.965.429	289,79	0	88.850
	ΣΥΝΟΛΟ	2.553.990	2.255.946.736		7.257.111	132.581.630
ΟΚΤΩΒΡΙΟΣ 2018	Γήρατος	1.918.239	1.864.649.155	972,06	2.638.873	110.113.951
	Θανάτου	386.977	244.859.905	632,75	4.054.599	14.227.772
	Αναπηρίας	215.423	134.239.769	623,15	586.035	7.627.863
	Ανασφάλιστων Υπερηλίκων ΟΓΑ	25.405	9.152.585	360,27	23	548.602
	Λοιπά	9.871	2.884.043	292,17	0	87.885
	ΣΥΝΟΛΟ	2.555.915	2.255.785.457		7.279.530	132.606.074
ΣΕΠΤΕΜΒΡΙΟΣ 2018	Γήρατος	1.922.425	1.867.283.317	971,32	2.652.679	110.269.522
	Θανάτου	387.805	245.495.021	633,04	4.076.323	14.263.747
	Αναπηρίας	216.026	134.594.544	623,05	588.823	7.648.407
	Ανασφάλιστων	25.565	9.210.262	360,27	23	552.078

Υπερηλίκων ΟΓΑ					
Λοιπά	9.570	2.833.252	296,06	0	88.254
ΣΥΝΟΛΟ	2.561.391	2.259.416.396		7.317.848	132.822.008

Πίνακας 1: Πλήθος Συνταξιούχων ανά κατηγορία σύνταξης & μηνιαία δαπάνη προ φόρου, συμπεριλαμβανομένης της κράτησης υπέρ υγείας και της παροχής ΕΚΑΣ ενώ έχει αφαιρεθεί το ΑΚΑΓΕ. Από την επεξεργασία των στοιχείων των συντάξεων του Νοεμβρίου 2018 προκύπτει ότι ο αριθμός των συνταξιούχων της χώρας ανέρχεται σε **2.553.990** και η μηνιαία δαπάνη που καταβλήθηκε ανήλθε σε **2.255.946.736**.

Κατηγορία Συνταξιούχων	Νοέμβριος 2018		Οκτώβριος 2018		Σεπτέμβριος 2018	
	Πλήθος Συνταξιούχων	Μηνιαίο Ποσό(€)	Πλήθος Συνταξιούχων	Μηνιαίο Ποσό(€)	Πλήθος Συνταξιούχων	Μηνιαίο Ποσό(€)
Γήρατος	1.917.649	1.752.591.759	1.918.239	1.751.896.331	1.922.425	1.754.361.117
Θανάτου	385.895	226.275.282	386.977	226.577.534	387.805	227.154.952
Αναπηρίας	214.922	125.798.480	215.423	126.025.871	216.026	126.357.313
Ανασφάλιστων Υπερηλίκων ΟΓΑ	25.291	8.565.895	25.405	8.603.959	25.565	8.658.161
Λοιπά	10.233	2.876.579	9.871	2.796.158	9.570	2.744.997
ΣΥΝΟΛΟ	2.553.990	2.116.107.995	2.555.915	2.115.899.853	2.561.391	2.119.276.540

Πίνακας 2: Πλήθος Συνταξιούχων ανά κατηγορία σύνταξης & μηνιαία δαπάνη προ φόρου, αφαιρουμένης της κράτησης υπέρ υγείας, του ΑΚΑΓΕ και της παροχής ΕΚΑΣ.

Στον ακόλουθο Πίνακα με αριθμό 3 παρουσιάζεται η κατανομή των δικαιούχων ΕΚΑΣ ανά εύρος καταβαλλόμενου ποσού, η μηνιαία δαπάνη και ο μέσος όρος ΕΚΑΣ. Παρατηρείται ότι το πλήθος ανέρχεται σε 217.454 δικαιούχους και η συνολική δαπάνη για το ΕΚΑΣ σε 7.257.111,05 ευρώ.

Εύρος ποσού(€)	Πλήθος δικαιούχων ΕΚΑΣ	Μηνιαίο Ποσό ΕΚΑΣ(€)	Μέσος Όρος ΕΚΑΣ (€)
0- 30	28.611	647.548,20	22,63
30- 60	188.843	6.609.562,85	35
60- 90	0		
90- 120	0		
120- 150	0		
150- 180	0		
180- 210	0		
210- 240	0		
ΣΥΝΟΛΟ	217.454	7.257.111,05	

Πίνακας 3: Πλήθος Δικαιούχων ΕΚΑΣ ανά εύρος ποσού και μηνιαία δαπάνη ΕΚΑΣ

2. Ποσοτική & Ποιοτική Ανάλυση Δεδομένων Ελέγχου & Πληρωμών Συντάξεων

2.1 Κατανομή Συνταξιούχων ανά Φύλο

Αναλύοντας τα δεδομένα των συνταξιοδοτικών παροχών (ανδρών και γυναικών) σε κλίμακες, προκύπτει ότι οι άνδρες συνταξιούχοι είναι περισσότεροι σε σχέση με τις γυναίκες και λαμβάνουν κατά μέσο όρο υψηλότερα ποσά σύνταξης. Στους πίνακες 4 και 5 και 6 που ακολουθούν κατανέμονται συντάξεις ανά κατηγορία (γήρατος, θανάτου κτλ.) και εύρος ποσού το σύνολο των δικαιούχων (ανδρών και γυναικών) αλλά και ξεχωριστά για άνδρες και γυναίκες. Στην κατηγορία γήρατος περιλαμβάνονται και οι συντάξεις ανασφάλιστων υπερηλίκων του ΟΓΑ. **Επισημαίνεται ότι, τα στοιχεία της συνταξιοδοτικής δαπάνης που παρουσιάζονται από εδώ και στο εξής, περιλαμβάνουν τις κρατήσεις φόρου και τις κρατήσεις υπέρ υγείας και ΑΚΑΓΕ ενώ δεν περιλαμβάνουν την παροχή ΕΚΑΣ.**

Διασφραγισμός Συνταξιούχων Ανδρών & Γυναικών												
Εύρος Ποσού	Γήρατος			Θανάτου			Αναπηρικές			Λοιπές		
	Πλήθος	Μ.Ο.(€)	Διάμεσος	Πλήθος	Μ.Ο.(€)	Διάμεσος	Πλήθος	Μ.Ο.(€)	Διάμεσος	Πλήθος	Μ.Ο.(€)	Διάμεσος
0,01-100	33.015	56,14	56,43	12.747	64,08	65,56	1.670	56,98	57,37	2.520	68,82	66,9
100,01-200	22.910	144,20	141,82	16.252	150,67	150,01	1.396	150,55	151,38	3.257	144,02	145,69
200,01-300	13.353	247,62	246,41	13.640	249,13	247,67	3.833	261,08	260,25	657	231,7	226,29
300,01-400	128.477	367,01	360,00	60.661	355,94	345,60	48.335	361,67	360,00	1.916	360,08	360
400,01-500	206.334	456,62	457,75	59.332	444,07	438,16	45.418	457,54	466,78	0	0	
500,01-600	199.378	546,08	544,02	70.738	548,48	541,27	28.039	542,27	537,70	0	0	
600,01-700	168.337	648,14	647,77	32.730	646,77	644,34	24.663	644,17	642,34	8	671,4	671,4
700,01-800	130.743	747,74	747,23	23.132	748,77	749,36	18.380	758,26	769,51	1.765	783,3	783,3
800,01-900	98.493	848,01	847,09	19.240	848,97	848,71	7.503	849,23	846,91	106	823,62	822,5
900,01-1.000	95.010	955,51	957,71	19.492	954,66	955,56	6.407	952,72	952,38	0	0	
1.000,01-1.500	490.518	1.262,68	1.300,00	48.248	1.195,74	1.176,74	25.610	1.165,81	1.143,30	4	1392,37	1454,7
1.500,01-2.000	273.612	1.696,30	1.677,47	8.166	1.670,57	1.628,23	2.888	1.692,19	1.668,37	0	0	
2.000,01-2.500	64.967	2.213,45	2.187,07	1.255	2.198,71	2.182,24	594	2.182,47	2.152,69	0	0	
2.500,01-3.000	10.815	2.703,49	2.682,20	203	2.660,75	2.624,62	160	2.711,19	2.725,87	0	0	
3.000,01-3.500	5.756	3.180,17	3.152,83	31	3.205,08	3.221,73	17	3.146,32	3.121,60	0	0	
3.500,01-4.000	938	3.702,89	3.674,45	15	3.710,02	3.734,83	7	3.821,70	3.885,34	0	0	
>4.000,01	284	4.447,22	4.188,96	13	4.455,50	4.338,05	2	7.231,50	7.231,50	0	0	
ΣΥΝΟΛΟ	1.942.940	987,91	867,04	385.895	626,28	533,16	214.922	621,81	520,05	10.233	289,79	170,49

Πίνακας 4: Κατανομή συνταξιοδοτικής δαπάνης δικαιούχων ανδρών και γυναικών ανά εύρος ποσού. Περιλαμβάνει τις κρατήσεις φόρου και τις κρατήσεις υπέρ υγείας και ΑΚΑΓΕ ενώ δεν περιλαμβάνει την παροχή ΕΚΑΣ.

Διαστρωμάτωση Συνταξιούχων Ανδρών												
Εύρος Ποσού	Γήρατος			Θανάτου			Αναπηρικές			Λοιπές		
	Πλήθος	Μ.Ο.(€)	Διάμεσος	Πλήθος	Μ.Ο.(€)	Διάμεσος	Πλήθος	Μ.Ο.(€)	Διάμεσος	Πλήθος	Μ.Ο.(€)	Διάμεσος
0,01-100	19.240	54,32	53,17	2.455	69,69	74,08	1.173	56,37	56,44	1.131	65,09	66,28
100,01-200	11.267	142,88	139,35	4.892	151,00	149,67	912	148,44	147,58	1.012	146,03	149,92
200,01-300	5.580	246,71	245,40	3.348	248,00	247,79	2.210	264,28	273,00	228	231,24	226,29
300,01-400	37.827	369,41	366,66	4.742	361,40	361,88	22.572	362,08	360,00	759	360,58	360
400,01-500	73.229	454,55	457,70	3.644	442,75	438,16	24.727	455,82	463,79	0	0	
500,01-600	70.782	547,90	546,90	2.499	544,33	533,90	17.768	543,68	538,60	0	0	
600,01-700	74.324	649,65	650,50	1.307	645,58	644,70	18.289	645,74	644,06	5	671,4	671,4
700,01-800	71.478	748,59	748,82	1.036	749,51	749,42	12.655	755,14	762,33	968	783,3	783,3
800,01-900	52.515	847,58	846,28	914	850,37	851,92	6.055	849,52	847,77	63	824,38	822,5
900,01-1.000	48.011	955,23	957,21	883	954,69	956,50	5.466	953,52	953,81	0	0	
1.000,01-1.500	309.872	1.273,35	1.300,00	2.157	1.181,10	1.160,38	18.348	1.179,41	1.153,26	3	1371,59	1454,7
1.500,01-2.000	204.288	1.701,08	1.685,13	353	1.677,90	1.642,10	2.523	1.695,00	1.673,75	0	0	
2.000,01-2.500	53.144	2.216,33	2.190,03	76	2.188,20	2.157,11	518	2.185,45	2.155,64	0	0	
2.500,01-3.000	7.113	2.695,20	2.665,59	19	2.705,10	2.659,73	139	2.708,53	2.720,53	0	0	
3.000,01-3.500	4.018	3.181,62	3.154,32	8	3.182,09	3.213,57	14	3.151,65	3.126,72	0	0	
3.500,01-4.000	577	3.690,50	3.656,67	5	3.743,32	3.744,66	6	3.871,19	3.928,49	0	0	
>4.000,01	130	4.500,52	4.217,21	2	4.125,14	4.125,14	2	7.231,50	7.231,50	0	0	
ΣΥΝΟΛΟ	1.043.395	1.127,84	1.116,25	28.340	461,47	384,00	133.377	668,17	578,04	4.169	327,52	185,14

Πίνακας 5: Κατανομή συνταξιοδοτικής δαπάνης δικαιούχων ανδρών ανά εύρος ποσού. **Περιλαμβάνει τις κρατήσεις φόρου και τις κρατήσεις υπέρ υγείας και ΑΚΑΓΕ ενώ δεν περιλαμβάνει την παροχή ΕΚΑΣ.**

Διαστρωμάτωση Συνταξιούχων Γυναικών												
Εύρος Ποσού	Γήρατος			Θανάτου			Αναπηρικές			Λοιπές		
	Πλήθος	Μ.Ο.(€)	Διάμεσος	Πλήθος	Μ.Ο.(€)	Διάμεσος	Πλήθος	Μ.Ο.(€)	Διάμεσος	Πλήθος	Μ.Ο.(€)	Διάμεσος
0,01-100	13.775	58,67	58,77	10.292	62,75	64,21	497	58,43	60,84	1.389	71,86	74,92
100,01-200	11.643	145,48	144,00	11.360	150,53	150,12	484	154,53	156,92	2.245	143,12	139,64
200,01-300	7.773	248,28	247,05	10.292	249,49	247,60	1.623	256,73	247,74	429	231,94	226,29
300,01-400	90.650	366,01	360,00	55.919	355,48	345,60	25.763	361,30	360,00	1.157	359,76	360
400,01-500	133.105	457,76	458,70	55.688	444,15	438,16	20.691	459,60	467,22	0	0	
500,01-600	128.596	545,08	542,60	68.239	548,63	541,63	10.271	539,84	537,00	0	0	
600,01-700	94.013	646,95	645,68	31.423	646,82	644,29	6.374	639,67	636,64	3	671,4	671,4
700,01-800	59.265	746,72	744,81	22.096	748,74	749,28	5.725	765,17	783,30	797	783,3	783,3
800,01-900	45.978	848,49	847,77	18.326	848,91	848,49	1.448	848,03	845,50	43	822,5	822,5
900,01-1.000	46.999	955,79	958,38	18.609	954,66	955,53	941	948,08	945,70	0	0	
1.000,01-1.500	180.646	1.244,37	1.258,67	46.091	1.196,42	1.178,51	7.262	1.131,43	1.103,08	1	1454,7	1454,7
1.500,01-2.000	69.324	1.682,21	1.659,19	7.813	1.670,24	1.628,23	365	1.672,77	1.632,03	0	0	
2.000,01-2.500	11.823	2.200,52	2.175,78	1.179	2.199,39	2.183,45	76	2.162,13	2.132,56	0	0	
2.500,01-3.000	3.702	2.719,41	2.707,23	184	2.656,17	2.623,17	21	2.728,79	2.783,30	0	0	
3.000,01-3.500	1.738	3.176,82	3.148,24	23	3.213,08	3.225,21	3	3.121,43	3.061,06	0	0	
3.500,01-4.000	361	3.722,68	3.706,00	10	3.693,37	3.679,72	1	3.524,78	3.524,78	0	0	
>4.000,01	154	4.402,23	4.171,17	11	4.515,56	4.348,42	0	0,00		0	0	
ΣΥΝΟΛΟ	899.545	825,62	665,59	357.555	639,35	543,65	81.545	545,99	478,43	6.064	263,85	160,21

Πίνακας 6: Κατανομή συνταξιοδοτικής δαπάνης δικαιούχων γυναικών ανά εύρος ποσού. Περιλαμβάνει τις κρατήσεις φόρου και τις κρατήσεις υπέρ υγείας και ΑΚΑΓΕ ενώ δεν περιλαμβάνει την παροχή ΕΚΑΣ.

Στον Πίνακα 7 που ακολουθεί παρουσιάζονται αναλυτικά στοιχεία του πλήθους των κύριων και επικουρικών συντάξεων καθώς και των μερισμάτων που λαμβάνουν οι συνταξιούχοι. Από την κατανομή του πλήθους των συντάξεων ανά συνταξιούχο παρατηρείται πως 1.204.617 συνταξιούχοι λαμβάνουν 1 μόνο σύνταξη, 908.827 λαμβάνουν 2 συντάξεις και 354.320 συνταξιούχοι λαμβάνουν 3 συντάξεις ενώ πολύ περιορισμένος αριθμός λαμβάνει πάνω από 7 συντάξεις.

Αριθμός Καταβαλλόμενων Συντάξεων	Κύριες Συντάξεις	Επικουρικές Συντάξεις	Μερίσματα	Λοιπές Συντάξεις	Πλήθος
10	4	4	2	0	2
10	3	3	4	0	1
9	5	2	2	0	1
9	4	1	4	0	1
9	4	2	3	0	1
9	4	3	2	0	6
9	3	2	4	0	1
8	6	2	0	0	1
8	5	2	1	0	3
8	5	3	0	0	1
8	4	1	3	0	1
8	4	2	2	0	30
8	4	3	1	0	7
8	3	1	4	0	2
8	3	2	3	0	4
8	3	3	2	0	13
8	2	1	5	0	1
8	2	4	2	0	2
7	5	1	1	0	1
7	5	2	0	0	2
7	4	0	3	0	1
7	4	1	2	0	46
7	4	2	1	0	70
7	4	3	0	0	4
7	3	0	4	0	5
7	3	1	3	0	51
7	3	2	2	0	190
7	3	3	1	0	51
7	3	4	0	0	4
7	2	1	4	0	4
7	2	2	3	0	2
7	2	3	2	0	9
7	2	4	1	0	1
6	5	1	0	0	2
6	4	0	2	0	20

Αριθμός Καταβαλλόμενων Συντάξεων	Κύριες Συντάξεις	Επικουρικές Συντάξεις	Μερίσματα	Λοιπές Συντάξεις	Πλήθος
6	4	1	1	0	91
6	4	2	0	0	124
6	3	0	3	0	22
6	3	1	2	0	391
6	3	2	1	0	775
6	3	3	0	0	61
6	2	0	4	0	19
6	2	1	3	0	391
6	2	2	2	0	3.885
6	2	3	1	0	61
6	2	4	0	0	3
6	1	3	2	0	2
5	5	0	0	0	1
5	4	0	1	0	25
5	4	1	0	0	170
5	3	0	2	0	161
5	3	1	1	0	1.240
5	3	2	0	0	1.522
5	2	0	3	0	128
5	2	1	2	0	3.253
5	2	2	1	0	8.271
5	2	3	0	0	120
5	1	0	4	0	14
5	1	1	3	0	129
5	1	2	2	0	81
5	1	3	1	0	4
4	4	0	0	0	72
4	3	0	1	0	366
4	3	1	0	0	3.079
4	2	0	2	0	2.320
4	2	1	1	0	22.520
4	2	2	0	0	34.264
4	1	0	3	0	110
4	1	1	2	0	1.362
4	1	2	1	0	636
4	1	3	0	0	10
4	0	2	2	0	2
3	3	0	0	0	2.290
3	2	0	1	0	6.645
3	2	1	0	0	90.894
3	1	0	2	0	35.994
3	1	1	1	0	216.466

Αριθμός Καταβαλλόμενων Συντάξεων	Κύριες Συντάξεις	Επικουρικές Συντάξεις	Μερίσματα	Λοιπές Συντάξεις	Πλήθος
3	1	2	0	0	2.025
3	0	0	3	0	3
3	0	1	2	0	2
3	0	2	1	0	1
2	2	0	0	0	82.587
2	1	0	1	0	47.869
2	1	1	0	0	777.782
2	0	0	2	0	388
2	0	1	1	0	151
2	0	2	0	0	50
1	1	0	0	0	1.197.499
1	0	0	1	0	4.037
1	0	1	0	0	3.081
					2.553.990

Πίνακας 7: Πλήθος συντάξεων (κύριων, επικουρικών και μερισμάτων) ανά συνταξιούχο

2.2 Κατανομή Συνταξιούχων ανά Ηλικία

Στους Πίνακες 8 και 9 που ακολουθούν αποτυπώνονται στοιχεία σχετικά με την ηλικιακή σύνθεση των συνταξιούχων ανδρών και γυναικών ανά κατηγορία σύνταξης. Συνταξιούχοι ηλικίας μικρότερης των 25 ετών λαμβάνουν συντάξεις λόγω θανάτου ή αναπηρίας. Η πλειοψηφία των συνταξιούχων ανδρών είναι ηλικίας μεταξύ 71-75 (σε ποσοστό 19%) ενώ των συνταξιούχων γυναικών (σε ποσοστό 16% του συνόλου) είναι ηλικίας μεταξύ 71-75 ετών. Υπενθυμίζεται, ότι για τον υπολογισμό της συνταξιοδοτικής δαπάνης αθροίζονται στην κατηγορία σύνταξης γήρατος και όλες οι συντάξεις άλλων κατηγοριών (θανάτου, αναπηρίας) που ενδεχομένως λαμβάνει ένας συνταξιούχος.

Κατανομή Συνταξιούχων Ανδρών												
Ηλικία	Γήρατος			Θανάτου			Αναπηρίας			Λοιπές		
	Πλήθος	Μ.Ο.(€)	Διάμεσος(€)	Πλήθος	Μ.Ο.(€)	Διάμεσος(€)	Πλήθος	Μ.Ο.(€)	Διάμεσος(€)	Πλήθος	Μ.Ο.(€)	Διάμεσος(€)
<=25	0	0,00		12.445	314,28	264,38	1.379	739,93	783,30	259	787,30	783,30
26-50	6.688	1.355,38	1.402,35	4.051	484,69	384,00	17.098	623,04	520,65	616	775,87	783,30
51-55	16.405	1.455,50	1.455,43	2.094	494,35	423,31	10.943	662,34	564,20	81	769,83	783,30
56-60	46.557	1.475,13	1.478,02	2.371	532,14	438,16	16.705	706,38	602,08	57	764,85	783,30
61-65	140.393	1.358,86	1.379,76	2.214	579,23	486,84	20.592	721,48	623,47	25	769,20	783,30
66-70	198.637	1.283,44	1.305,91	1.453	666,41	541,93	19.826	704,89	612,94	1.096	240,38	236,57
71-75	214.264	1.129,51	1.108,13	1.109	750,05	657,24	17.251	670,99	598,65	791	185,19	149,02
76-80	168.354	990,12	866,20	773	742,97	664,35	12.978	623,14	542,44	631	123,84	108,04
81-85	143.945	911,99	735,43	836	692,82	664,31	9.609	601,77	516,45	416	111,17	94,01
86-90	79.350	828,91	638,61	633	699,07	657,24	4.894	593,95	497,42	168	123,67	114,58
91-95	24.457	818,90	613,38	257	653,52	603,99	1.697	582,37	486,84	24	109,28	103,01
>95	3.994	830,23	602,08	102	583,02	544,71	402	557,49	486,84	5	135,29	119,07
Απροσδιόριστη	351	986,75	889,96	2	268,42	268,42	3	491,89	688,83	0	0,00	
ΣΥΝΟΛΟ	1.043.395	1.128	1.116	28.340	461,47	384,00	133.377	668,17	578,04	4.169	327,52	185,14

Πίνακας 8: Κατανομή Συνταξιούχων Ανδρών και μεικτού εισοδήματος από συντάξεις ανά Ηλικία και Κατηγορία Σύνταξης

Κατανομή Συνταξιούχων Γυναικών												
Ηλικία	Γήρατος			Θανάτου			Αναπηρίας			Λοιπές		
	Πλήθος	Μ.Ο.(€)	Διάμεσος(€)	Πλήθος	Μ.Ο.(€)	Διάμεσος(€)	Πλήθος	Μ.Ο.(€)	Διάμεσος(€)	Πλήθος	Μ.Ο.(€)	Διάμεσος(€)
<=25	0	0,00		12.397	326,64	287,98	983	742,66	783,30	172	784,67	783,30
26-50	3.780	1.153,81	1.132,16	19.615	451,47	398,72	9.841	603,93	495,72	395	776,85	783,30
51-55	22.865	1.003,84	995,06	15.458	529,44	485,97	6.148	608,78	495,72	77	768,62	783,30
56-60	62.995	1.080,67	1.064,66	24.436	600,83	546,27	8.590	590,47	486,84	67	775,78	783,30
61-65	105.559	1.078,31	1.054,91	32.034	623,67	559,09	10.242	565,08	486,84	48	784,12	783,30
66-70	144.475	940,51	798,26	34.583	684,72	584,47	10.578	543,60	484,95	1.880	255,11	246,86
71-75	165.705	795,96	636,28	44.318	697,87	582,87	10.593	518,64	484,65	1.247	185,03	139,82
76-80	143.680	719,27	582,97	48.758	685,65	563,86	9.588	491,84	460,45	964	136,64	119,07
81-85	135.501	670,02	537,70	57.373	673,43	550,76	7.946	481,90	397,45	705	134,79	114,58
86-90	80.780	626,98	457,70	44.584	672,81	539,80	4.415	487,43	360,00	377	141,80	125,75
91-95	28.047	614,04	385,05	19.028	673,79	530,35	2.027	495,90	360,00	115	139,57	129,61
>95	5.941	589,53	360,00	4.937	676,03	530,34	592	503,45	360,00	17	163,90	147,70
Απροσδιόριστη	217	848,92	735,16	34	607,20	539,52	2	1.168,10	1.168,10	0	0,00	
ΣΥΝΟΛΟ	899.545	826	666	357.555	639,35	543,65	81.545	545,99	478,43	6.064	263,85	160,21

Πίνακας 9: Κατανομή Συνταξιούχων Γυναικών και μεικτού εισοδήματος από συντάξεις ανά ηλικία και κατηγορία σύνταξης

Στον Πίνακα 10 και το διάγραμμα 1 παρουσιάζονται αναλυτικά στοιχεία σχετικά με την κατανομή των συνταξιούχων και της συνταξιοδοτικής δαπάνης ανά ηλικία. Παρατηρείται, πως το 26% των συνταξιούχων είναι ηλικίας άνω των 81 ετών, το 33% κυμαίνεται μεταξύ 71 και 80 ετών, το 37% μεταξύ 51 έως 70 ετών ενώ μόλις το 1% είναι συνταξιούχοι ηλικίας μικρότερης των 25 ετών. Συνταξιούχοι ηλικίας μεταξύ 56-65 ετών λαμβάνουν τα υψηλότερα ποσά σύνταξης.

Ηλικία	Πλήθος Συνταξιούχων	Μηνιαίο Ποσό (€)	Μέσος Όρος (€)
<=25	27.635	10.049.838,68 €	363,66
26-50	62.084	41.626.008,18 €	670,48
51-55	74.071	67.161.695,81 €	906,72
56-60	161.778	169.665.983,35 €	1048,76
61-65	311.107	346.562.441,57 €	1113,97
66-70	412.528	435.936.054,99 €	1056,74
71-75	455.278	423.113.400,21 €	929,35
76-80	385.726	317.053.055,04 €	821,96
81-85	356.331	271.034.194,36 €	760,62
86-90	215.201	151.993.434,60 €	706,29
91-95	75.652	52.250.800,07 €	690,67
>95	15.990	10.740.989,44 €	671,73
Απροσδιόριστη	609	555.559,64 €	912,25
ΣΥΝΟΛΟ	2.553.990	2.297.743.455,94 €	899,67

Πίνακας 10: Πλήθος Συνταξιούχων και μέσος όρος συνταξιοδοτικής δαπάνης ανά Ηλικία

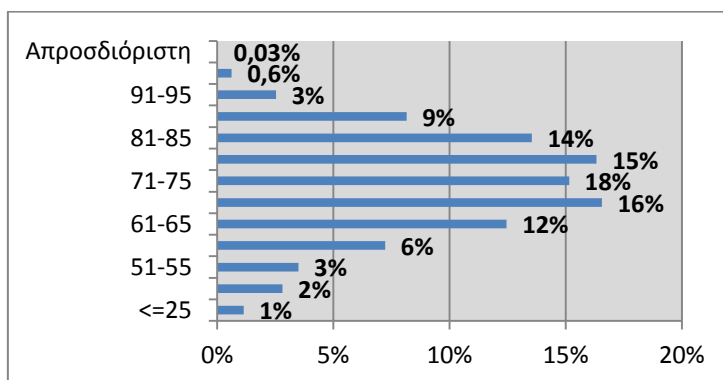

Διάγραμμα 1: Ποσοστιαία Κατανομή Συνταξιούχων ανά Ηλικία

2.3 Ροές Συντάξεων ανά Φορέα Κοινωνικής Ασφάλισης

Στους πίνακες 11, 12 και 13 αποτυπώνεται η μηνιαία εισροή νέων συντάξεων με οριστική απόφαση συνταξιοδότησης, τροποποιητική και με προσωρινή απόφαση συνταξιοδότησης αντίστοιχα και η δαπάνη για την καταβολή των αναδρομικών και του ποσού των συντάξεων ανά φορέα κοινωνικής ασφάλισης. Επισημαίνεται ότι υπάρχει χρονική υστέρηση μεταξύ της έκδοσης των αποφάσεων και της ένταξης στο σύστημα πληρωμών (δηλ. τα στοιχεία που αποτυπώνονται στην έκθεση του μηνός Νοεμβρίου αφορούν αποφάσεις που είχαν εκδοθεί τους προηγούμενους μήνες και εκκαθαρίστηκαν το Νοέμβριο). Σύμφωνα με τα στοιχεία του Νοεμβρίου, η συνολική δαπάνη των καταβαλλόμενων αναδρομικών στους νέους συνταξιούχους με οριστική απόφαση συνταξιοδότησης ανήλθε σε **87.177.277,77€** και η συνολική δαπάνη συντάξεων σε **7.129.828,02€** για την πληρωμή **14.605** συντάξεων. Αντίστοιχα, η συνολική δαπάνη των καταβαλλόμενων αναδρομικών στους νέους συνταξιούχους με τροποποιητική απόφαση συνταξιοδότησης ανέρχεται σε **2.660.079€** και η συνολική δαπάνη συντάξεων σε **639.273€** για την πληρωμή **825** τροποποιητικών συντάξεων. Επιπλέον, η συνολική δαπάνη των καταβαλλόμενων αναδρομικών στους νέους συνταξιούχους με προσωρινή απόφαση συνταξιοδότησης ανέρχεται σε **4.344.295€** και η συνολική δαπάνη συντάξεων σε **705.255€** για την πληρωμή **1.363** προσωρινών συντάξεων. Αναλυτικά στοιχεία ανά ταμείο και κατηγορία σύνταξης παρουσιάζονται στους Πίνακες 11, 12 και 13 που ακολουθούν.

Μήνας	Φορέας Κοινωνικής Ασφάλισης (Συντομογραφία)	Πλήθος Νέων Συνταξιούχων με Οριστική Απόφαση Συνταξιοδότησης				Σύνολο	Συνολικό Ποσό Δαπάνης Αναδρομικών (€)	Μ.Ο. Αναδρομικών (€)	Συνολικό Ποσό Δαπάνης Συντάξεων (€)	Μ.Ο. Σύνταξης (€)
		Γήρατος	Θανάτου	Αναπηρίας	Λοιπά					
ΝΟΕΜΒΡΙΟΣ 2018	ΙΚΑ	3.526	3.596	1.466	60	8.648	50.045.313,78	5.786,92	5.028.352,65	581,45
	ΣΥΓΧΩΝΕΥΘΕΝΤΑ ΙΚΑ	35	81	10	1	127	620.801,91	4.888,20	80.637,49	634,94
	ΔΗΜΟΣΙΟ (ΕΦΚΑ)	171	503	12		686	3.327.378,36	4.850,41	452.644,99	659,83
	ΔΗΜΟΣΙΟ (ΛΟΙΠΑ)		32			32	97.672,76	3.052,27	14.144,75	442,02
	ΟΑΕΕ	127	120	244	38	529	4.867.819,40	9.201,93	380.004,36	718,34
	ΟΓΑ	66	36	107	365	574	2.597.274,20	4.524,87	187.402,31	326,48
	ΕΤΑΑ	214	54	26	3	297	7.121.315,76	23.977,49	349.451,32	1.176,60
	ΝΑΤ	3	2			5	97.302,56	19.460,51	2.831,62	566,32
	ΕΤΑΠ-ΜΜΕ	1	1	1		3	38.202,07	12.734,02	2.333,11	777,70
	ΤΡΑΠΕΖΑ ΤΗΣ ΕΛΛΑΔΟΣ	1	3			4	11.646,85	2.911,71	4.971,34	1.242,84
	ΕΤΕΑΕΠ	2.644	186	61		2.891	17.953.489,77	6.210,13	547.172,01	189,27
	ΜΕΡΙΣΜΑΤΑ	276	533			809	399.060,35	493,28	79.882,07	98,74
	ΣΥΝΟΛΟ	7.064	5.147	1.927	467	14.605	87.177.277,77	98.091,74	7.129.828,02	7.414,53
ΟΚΤΩΒΡΙΟΣ 2018	ΙΚΑ	2.463	2.891	1.208	58	6.620	38.071.958,87	5.751,05	3.852.671,34	581,97
	ΣΥΓΧΩΝΕΥΘΕΝΤΑ ΙΚΑ	16	27	6		49	334.327,82	6.823,02	34.544,59	704,99
	ΔΗΜΟΣΙΟ (ΕΦΚΑ)	53	423	13		489	2.111.796,68	4.318,60	276.158,75	564,74
	ΔΗΜΟΣΙΟ (ΛΟΙΠΑ)		15			15	46.559,86	3.103,99	5.812,68	387,51
	ΟΑΕΕ	71	55	180	32	338	3.156.467,16	9.338,66	237.403,71	702,38
	ΟΓΑ	85	99	133	364	681	3.387.554,27	4.974,38	227.013,23	333,35
	ΕΤΑΑ	9	66	13		88	576.286,67	6.548,71	71.336,72	810,64
	ΝΑΤ	4				4	74.277,46	18.569,37	1.977,81	494,45
	ΕΤΑΠ-ΜΜΕ	1	1	4		6	48.564,01	8.094,00	6.518,68	1.086,45
	ΤΡΑΠΕΖΑ ΤΗΣ ΕΛΛΑΔΟΣ	1	4			5	36.902,50	7.380,50	5.667,38	1.133,48
	ΕΤΕΑΕΠ	1.661	150	174		1.985	11.368.709,41	5.727,31	406.130,64	204,60

	ΜΕΡΙΣΜΑΤΑ	163	389			552	148.066,79	268,24	48.645,13	88,13	
	ΣΥΝΟΛΟ	4.527	4.120	1.731	454	10.832	59.361.472		5.173.881		
ΣΕΠΤΕΜΒΡΙΟΣ 2018	ΙΚΑ	3.366	4.053	1485	79	8.983	52.039.724,15	5.793,13	5.331.249,58	593,48	
	ΣΥΓΧΩΝΕΥΘΕΝΤΑ ΙΚΑ	22	6	10		38	470.709,58	12.387,09	36.887,18	970,72	
	ΔΗΜΟΣΙΟ (ΕΦΚΑ)	52	596	22		670	2.778.942,98	4.147,68	362.765,71	541,44	
	ΔΗΜΟΣΙΟ (ΛΟΙΠΑ)	2	15			17	125.114,70	7.359,69	10.330,59	607,68	
	ΟΑΕΕ	122	62	236	38	458	4.617.277,66	10.081,39	350.931,02	766,22	
	ΟΓΑ	62	87	158	399	706	3.444.631,20	4.879,08	246.324,32	348,9	
	ΕΤΑΑ	62	46	30		138	3.490.421,85	25.292,91	133.498,39	967,38	
	ΝΑΤ	5	2			7	118.183,39	16.883,34	3.334,08	476,3	
	ΕΤΑΠ-ΜΜΕ	3	5	14		22	186.018,68	8.455,39	19.142,11	870,1	
	ΤΡΑΠΕΖΑ ΤΗΣ ΕΛΛΑΔΟΣ		6			6	19.664,59	3277,43	6.450,12	1075,02	
	ΕΤΕΑΕΠ	1.881	140	59		2.080	12.726.061,34	6.118,30	386.052,92	185,6	
	ΜΕΡΙΣΜΑΤΑ	159	445			604	299.784,20	496,33	47.713,47	79	
		ΣΥΝΟΛΟ	5.736	5.463	2.014	516	13.729	80.316.534		6.934.679	

Πίνακας 11: Κατανομή πληρωμής αναδρομικών νέων συντάξεων με οριστική απόφαση συνταξιοδότησης ανά Φορέα Κοινωνικής Ασφάλισης και κατηγορία σύνταξης

Φορέας Κοινωνικής Ασφάλισης	Γήρατος	Θανάτου	Αναπηρίας	Λοιπά	Σύνολο	Συνολικό Ποσό Δαπάνης Αναδρομικών (€)	Μ.Ο. Αναδρομικών (€)	Συνολικό Ποσό Δαπάνης Συντάξεων (€)	Μ.Ο. Σύνταξης (€)
ΙΚΑ	84	5	213		302	770.124	2.550	190.015	629,19
ΣΥΓΧΩΝΕΥΘΕΝΤΑ ΙΚΑ	35	10	2		47	6.722	143	48.984	1.042,21
ΔΗΜΟΣΙΟ (ΕΦΚΑ)	129	9	2		140	554.243	3.959	199.425	1.424,46
ΔΗΜΟΣΙΟ (ΛΟΙΠΑ)		1			1	800	800	302	302,40
ΟΑΕΕ	36	104	27		167	425.553	2.548	120.124	719,30
ΟΓΑ	72		32		104	734.596	7.063	60.908	585,65
ΕΤΑΑ	4				4	32.436	8.109	4.719	1.179,68

ΕΤΕΑΕΠ	51	6	3		60	135.604	2.260	14.797	246,61
ΣΥΝΟΛΟ	411	135	279	0	825	2.660.079		639.273	

Πίνακας 12: Κατανομή πληρωμής αναδρομικών νέων συντάξεων με τροποποιητική απόφαση συνταξιοδότησης ανά Φορέα Κοινωνικής Ασφάλισης και κατηγορία σύνταξης

Φορέας Κοινωνικής Ασφάλισης (Συντομογραφία)	Γήρατος	Θανάτου	Αναπηρίας	Λοιπά	Σύνολο	Συνολικό Ποσό Δαπάνης Αναδρομικών (€)	Μ.Ο. Αναδρομικών (€)	Συνολικό Ποσό Δαπάνης Συντάξεων (€)	Μ.Ο. Σύνταξης (€)
ΙΚΑ	890	238	143		1.271	3.883.165,59	3.055,21	637.054,68	501,22
ΔΗΜΟΣΙΟ (ΕΦΚΑ)	62	18	5		85	392.687,72	4.619,86	65.245,22	767,59
ΟΑΕΕ	3	2	1		6	60.444,98	10.074,16	2.667,50	444,58
ΕΤΑΑ			1		1	7.996,80	7.996,80	288,00	288,00
ΣΥΝΟΛΟ	955	258	150	0	1.363	4.344.295		705.255	

Πίνακας 13: Κατανομή πληρωμής αναδρομικών νέων συντάξεων με προσωρινή απόφαση συνταξιοδότησης ανά Φορέα Κοινωνικής Ασφάλισης και κατηγορία σύνταξης

Στους Πίνακες 14, 15 και 16 που ακολουθούν αποτυπώνεται η μηνιαία εισροή νέων συντάξεων με οριστική απόφαση συνταξιοδότησης, τροποποιητική και με προσωρινή απόφαση συνταξιοδότησης αντίστοιχα ανά φορέα κοινωνικής ασφάλισης. Συνολικά καταβλήθηκαν 17.359 συνταξιοδοτικές παροχές με οριστική απόφαση συνταξιοδότησης, 2.006 με τροποποιητική απόφαση συνταξιοδότησης και 1.373 προσωρινές συντάξεις.

Φορέας Κοινωνικής Ασφάλισης	Γήρατος	Θανάτου	Αναπηρίας	Λοιπές	Σύνολο
ΙΚΑ	3.754	3.738	2.094	63	9.649
ΣΥΓΧΩΝΕΥΘΕΝΤΑ ΙΚΑ	49	93	36	1	179
ΔΗΜΟΣΙΟ (ΕΦΚΑ)	174	535	12		721
ΔΗΜΟΣΙΟ (ΛΟΙΠΑ)		33			33
ΟΑΕΕ	127	120	245	38	530
ΟΓΑ	66	36	107	369	578
ΕΤΑΑ	296	62	40	3	401
ΝΑΤ	3	2			5
ΕΤΑΠ-ΜΜΕ	1	3	11		15
ΤΡΑΠΕΖΑ ΤΗΣ ΕΛΛΑΔΟΣ	6	3			9
ΕΤΕΑΕΠ	2.806	716	490		4.012
ΠΡΟΣΥΝΤΑΞΙΟΔΟΤΙΚΑ	4				4
ΜΕΡΙΣΜΑΤΑ	386	837			1.223
ΣΥΝΟΛΟ	7.672	6.178	3.035	474	17.359

Πίνακας 14: Κατανομή πληρωμής νέων συντάξεων με οριστική απόφαση συνταξιοδότησης ανά φορέα και κατηγορία σύνταξης

Φορέας Κοινωνικής Ασφάλισης	Γήρατος	Θανάτου	Αναπηρίας	Λοιπές	Σύνολο
ΙΚΑ	122	14	512		648
ΣΥΓΧΩΝΕΥΘΕΝΤΑ ΙΚΑ	303	63	22		388
ΔΗΜΟΣΙΟ (ΕΦΚΑ)	143	17	2		162
ΔΗΜΟΣΙΟ (ΛΟΙΠΑ)		2			2
ΟΑΕΕ	36	104	27		167
ΟΓΑ	72		133		205
ΕΤΑΑ	4				4
ΕΤΑΠ-ΜΜΕ	9	3			12
ΕΤΕΑΕΠ	363	19	36		418
ΣΥΝΟΛΟ	1.052	222	732	0	2.006

Πίνακας 15: Κατανομή πληρωμής νέων συντάξεων με τροποποιητική απόφαση συνταξιοδότησης ανά φορέα και κατηγορία σύνταξης

Φορέας Κοινωνικής Ασφάλισης	Γήρατος	Θανάτου	Αναπηρίας	Λοιπές	Σύνολο
ΙΚΑ	898	238	143		1.279
ΣΥΓΧΩΝΕΥΘΕΝΤΑ ΙΚΑ	2				2
ΔΗΜΟΣΙΟ (ΕΦΚΑ)	62	18	5		85
ΟΑΕΕ	3	2	1		6
ΕΤΑΑ			1		1
ΣΥΝΟΛΟ	965	258	150	0	1.373

Πίνακας 16: Κατανομή πληρωμής νέων συντάξεων με προσωρινή απόφαση συνταξιοδότησης ανά φορέα και κατηγορία σύνταξης

Στον πίνακα 17 παρουσιάζονται αναλυτικά στοιχεία σχετικά με την κατανομή των συνταξιούχων με οριστική απόφαση συνταξιοδότησης ανά ηλικία, κατηγορία σύνταξης και φορέα ασφάλισης. Παρατηρείται πως για το μήνα Οκτώβριο, ο μεγαλύτερος αριθμός νέων κύριων συντάξεων εντοπίζεται στο ΙΚΑ σε ποσοστό 80% και αφορά σε συνταξιούχους ηλικίας 61-65 ετών και 66-70 ετών.

Φορέας Κοινωνικής Ασφάλισης	Ηλικία	Γήρατος	Θανάτου	Αναπηρίας	Χωρίς Ένδειξη Κατηγορίας	Σύνολο	Μ.Ο. Σύνταξης (€)
ΔΗΜΟΣΙΟ (ΛΟΙΠΑ)	<=25	0	1	0	0	1	672,26
	26-50	0	2	0	0	2	468,88
	51-55	0	0	0	0	0	0
	56-60	0	1	0	0	1	498,8
	61-65	0	3	0	0	3	623,06
	66-70	0	1	0	0	1	212,49
	71-75	0	4	0	0	4	347,94
	76-80	0	7	0	0	7	468,92
	81-85	0	7	0	0	7	373,01
	86-90	0	5	0	0	5	384,17
	91-95	0	2	0	0	2	498,8
	>95	0	0	0	0	0	0
	Χωρίς Ένδειξη	0	0	0	0	0	0
	Σύνολο	0	33	0	0	33	436,19
ΔΗΜΟΣΙΟ (ΕΦΚΑ)	<=25	0	139	0	0	139	420,84
	26-50	7	27	5	0	39	598,68
	51-55	13	31	5	0	49	652,22
	56-60	25	43	1	0	69	659,15
	61-65	65	51	1	0	117	832,7
	66-70	63	55	0	0	118	852,2

Φορέας Κοινωνικής Ασφάλισης	Ηλικία	Γήρατος	Θανάτου	Αναπηρίας	Χωρίς Ένδειξη Κατηγορίας	Σύνολο	Μ.Ο. Σύνταξης (€)
	71-75	0	58	0	0	58	564,15
	76-80	0	47	0	0	47	579,39
	81-85	1	57	0	0	58	589,76
	86-90	0	25	0	0	25	543,42
	91-95	0	2	0	0	2	885,84
	>95	0	0	0	0	0	0
	Χωρίς Ένδειξη	0	0	0	0	0	0
	Σύνολο	174	535	12	0	721	647,41
ΙΚΑ	<=25	0	382	31	1	414	321,16
	26-50	17	201	604	21	843	475,08
	51-55	167	162	403	5	737	611,96
	56-60	501	239	471	10	1.221	757,05
	61-65	1.335	401	372	6	2.114	701,2
	66-70	1.572	451	118	5	2.146	542,47
	71-75	91	590	38	4	723	467,28
	76-80	34	473	21	4	532	441,96
	81-85	22	488	19	3	532	454,69
	86-90	11	258	11	3	283	460,97
	91-95	3	79	5	1	88	513,49
	>95	1	13	1	0	15	469,48
	Χωρίς Ένδειξη	0	1	0	0	1	360
	Σύνολο	3.754	3.738	2.094	63	9.649	575,52
ΟΑΕΕ	<=25	0	45	0	4	49	324,78
	26-50	0	21	55	3	79	518,89
	51-55	0	6	57	6	69	627,02
	56-60	1	11	52	7	71	836,68
	61-65	48	11	52	4	115	990,06
	66-70	55	7	25	9	96	794,54
	71-75	17	5	1	2	25	698,17
	76-80	5	4	3	1	13	467,71
	81-85	0	5	0	1	6	531,33
	86-90	1	4	0	1	6	647,71
	91-95	0	0	0	0	0	0
	>95	0	1	0	0	1	511,5
	Χωρίς Ένδειξη	0	0	0	0	0	0
	Σύνολο	127	120	245	38	530	718,54
ΣΥΓΧΩΝΕΥΘΕΝΤΑ ΙΚΑ	<=25	0	76	0	0	76	467,06
	26-50	0	1	5	1	7	545,07

Φορέας Κοινωνικής Ασφάλισης	Ηλικία	Γήρατος	Θανάτου	Αναπηρίας	Χωρίς Ένδειξη Κατηγορίας	Σύνολο	Μ.Ο. Σύνταξης (€)
	51-55	12	1	9	0	22	920,18
	56-60	15	3	11	0	29	978,45
	61-65	15	1	9	0	25	1070,26
	66-70	5	2	1	0	8	958,75
	71-75	1	1	0	0	2	1304,59
	76-80	1	3	1	0	5	685,19
	81-85	0	1	0	0	1	657,24
	86-90	0	2	0	0	2	622,55
	91-95	0	2	0	0	2	1148,77
	>95	0	0	0	0	0	0
	Χωρίς Ένδειξη	0	0	0	0	0	0
	Σύνολο	49	93	36	1	179	740,74
	ΤΡΑΠΕΖΑ ΤΗΣ ΕΛΛΑΔΟΣ	<=25	0	0	0	0	0
26-50		0	0	0	0	0	0
51-55		0	0	0	0	0	0
56-60		4	1	0	0	5	1237,16
61-65		2	0	0	0	2	1345,81
66-70		0	1	0	0	1	1399,31
71-75		0	1	0	0	1	1181,46
76-80		0	0	0	0	0	0
81-85		0	0	0	0	0	0
86-90		0	0	0	0	0	0
91-95		0	0	0	0	0	0
>95		0	0	0	0	0	0
Χωρίς Ένδειξη		0	0	0	0	0	0
Σύνολο		6	3	0	0	9	1273,13
ΕΤΑΑ	<=25	1	18	0	0	19	610,42
	26-50	0	6	4	1	11	512,98
	51-55	7	6	7	0	20	737,07
	56-60	15	8	10	2	35	896,01
	61-65	86	6	13	0	105	1238,61
	66-70	100	8	6	0	114	1248,69
	71-75	71	5	0	0	76	1308,09
	76-80	13	3	0	0	16	1198,75
	81-85	2	0	0	0	2	1286,74
	86-90	1	2	0	0	3	1445,26
	91-95	0	0	0	0	0	0
	>95	0	0	0	0	0	0

Φορέας Κοινωνικής Ασφάλισης	Ηλικία	Γήρατος	Θανάτου	Αναπηρίας	Χωρίς Ένδειξη Κατηγορίας	Σύνολο	Μ.Ο. Σύνταξης (€)
	Χωρίς Ένδειξη	0	0	0	0	0	0
	Σύνολο	296	62	40	3	401	1150,25
ΕΤΑΠ-ΜΜΕ	<=25	0	0	1	0	1	783,3
	26-50	0	0	2	0	2	668,47
	51-55	0	1	4	0	5	669,89
	56-60	0	0	2	0	2	597,5
	61-65	1	0	2	0	3	1368,69
	66-70	0	0	0	0	0	0
	71-75	0	1	0	0	1	1154,54
	76-80	0	0	0	0	0	0
	81-85	0	0	0	0	0	0
	86-90	0	0	0	0	0	0
	91-95	0	1	0	0	1	1228,89
	>95	0	0	0	0	0	0
	Χωρίς Ένδειξη	0	0	0	0	0	0
	Σύνολο	1	3	11	0	15	876,95
ΟΓΑ	<=25	0	7	2	0	9	323,97
	26-50	0	6	13	0	19	586,74
	51-55	0	6	7	0	13	633,77
	56-60	0	4	6	0	10	489,17
	61-65	6	9	13	0	28	523,9
	66-70	46	2	9	197	254	262,96
	71-75	9	1	6	64	80	250,08
	76-80	2	1	12	49	64	284,02
	81-85	3	0	13	29	45	357,89
	86-90	0	0	15	22	37	396,8
	91-95	0	0	8	6	14	521,14
	>95	0	0	3	2	5	633,1
	Χωρίς Ένδειξη	0	0	0	0	0	0
	Σύνολο	66	36	107	369	578	325,41
ΕΤΕΑΕΠ	<=25	2	142	0	0	144	103,39
	26-50	23	33	194	0	250	150,94
	51-55	340	24	106	0	470	196,53
	56-60	698	55	120	0	873	205,76
	61-65	1.270	67	56	0	1.393	196,18
	66-70	378	83	10	0	471	186,85
	71-75	80	105	3	0	188	177,62
	76-80	7	81	1	0	89	144,33

Φορέας Κοινωνικής Ασφάλισης	Ηλικία	Γήρατος	Θανάτου	Αναπηρίας	Χωρίς Ένδειξη Κατηγορίας	Σύνολο	Μ.Ο. Σύνταξης (€)
	81-85	1	81	0	0	82	123,48
	86-90	4	33	0	0	37	148,3
	91-95	3	12	0	0	15	134,77
	>95	0	0	0	0	0	0
	Χωρίς Ένδειξη	0	0	0	0	0	0
	Σύνολο	2.806	716	490	0	4.012	186,88
ΠΡΟΣΥΝΤΑΞΙΟΔΟΤΙΚΑ	<=25	0	0	0	0	0	0
	26-50	0	0	0	0	0	0
	51-55	4	0	0	0	4	573,48
	56-60	0	0	0	0	0	0
	61-65	0	0	0	0	0	0
	66-70	0	0	0	0	0	0
	71-75	0	0	0	0	0	0
	76-80	0	0	0	0	0	0
	81-85	0	0	0	0	0	0
	86-90	0	0	0	0	0	0
	91-95	0	0	0	0	0	0
	>95	0	0	0	0	0	0
	Χωρίς Ένδειξη	0	0	0	0	0	0
	Σύνολο	4	0	0	0	4	573,48
NAT	<=25	0	1	0	0	1	169,52
	26-50	0	0	0	0	0	0,00
	51-55	1	0	0	0	1	1.820,57
	56-60	0	1	0	0	1	439,59
	61-65	2	0	0	0	2	200,97
	66-70	0	0	0	0	0	0,00
	71-75	0	0	0	0	0	0,00
	76-80	0	0	0	0	0	0,00
	81-85	0	0	0	0	0	0,00
	86-90	0	0	0	0	0	0,00
	91-95	0	0	0	0	0	0,00
	>95	0	0	0	0	0	0,00
	Χωρίς Ένδειξη	0	0	0	0	0	0,00
	Σύνολο	3	2	0	0	5	566,32
ΓΕΝΙΚΟ ΣΥΝΟΛΟ	7.286	5.341	3.035	474	16.136		

Πίνακας 17: Κατανομή νέων συνταξιούχων ανά ηλικία, κατηγορία σύνταξης & Φορέα Κοινωνικής Ασφάλισης

Στον Πίνακα 18 που ακολουθεί παρουσιάζονται αναλυτικά στοιχεία για το πλήθος των αναστολών συντάξεων και το ποσό αναστολής λόγω ληξιαρχικών μεταβολών (θάνατος, γάμος) ανά ταμείο. Το μήνα Νοέμβριο διακόπηκαν **10.547** συντάξεις συνολικού ποσού **4.057.7976,7€** από τις οποίες **2.362** ήταν επικουρικές (ΕΤΕΑΕΠ).

Φορέας	Γήρατος	Θανάτου	Αναπηρίας	Χωρίς Ένδειξη	Πλήθος	Πληρωτέο Τελικό (€)
ΙΚΑ	1.296	817	253	7	2.373	1.312.172,38
ΣΥΓΧΩΝΕΥΘΕΝΤΑ ΙΚΑ	142	57	10	3	212	204.004,77
ΔΗΜΟΣΙΟ (ΕΦΚΑ)	236	141	7		384	330.334,42
ΔΗΜΟΣΙΟ (ΛΟΙΠΑ)	2	56	24		82	25.743,82
ΟΑΕΕ	388	281	80	11	760	443.355,55
ΟΓΑ	1.890	3	356	17	2.266	949.609,16
ΕΤΑΑ	105	43	5		153	138.504,06
ΝΑΤ	98	41	14		153	125.420,93
ΕΤΑΠ-ΜΜΕ	3	8	2		13	9.545,03
ΤΡΑΠΕΖΑ ΤΗΣ ΕΛΛΑΔΟΣ	4	3	1		8	5.809,36
ΜΤΣ-ΣΥ	2	1			3	1.976,44
ΕΤΕΑΕΠ	1.561	638	163		2.362	363.033,45
ΠΡΟΣΥΝΤΑΞΙΟΔΟΤΙΚΑ	3				3	1.546,60
ΜΕΡΙΣΜΑΤΑ	1.265	510			1.775	146.920,73
ΣΥΝΟΛΟ	6.995	2.599	915	38	10.547	4.057.976,70

Πίνακας 18: Κατανομή πλήθους αναστολών συντάξεων λόγω ληξιαρχικών μεταβολών και ποσού ανά ταμείο

2.4 Ανάλυση Συντάξεων ανά Κατηγορία και κλίμακα ποσού

Το Νοέμβριο του 2018 πληρώθηκαν συνολικά **4.458.599** συντάξεις, από τις οποίες οι **2.824.175** ήταν κύριες, οι **1.226.091** επικουρικές και **408.333** μερίσματα. Η μηνιαία δαπάνη που κατέβαλλαν τα ταμεία ανήλθε σε **2.297.743.455,94 €** και **περιλαμβάνει τις κρατήσεις φόρου, τις κρατήσεις υπέρ υγείας και ΑΚΑΓΕ ενώ δεν περιλαμβάνει την παροχή ΕΚΑΣ**. Αναλυτικά στοιχεία ανά κατηγορία σύνταξης αποτυπώνονται στον Πίνακα 19.

Κατηγορία Σύνταξης	Πλήθος	Μηνιαίο Ποσό	Μέση Σύνταξη	Διάμεσος
A. Κύρια	2.824.175	2.046.358.878,10 €	724,59 €	
Γήρατος	1.940.867	1.593.391.831,60 €	820,97 €	673,68 €
Θανάτου	595.294	296.610.722,25 €	498,26 €	438,16 €
Αναπηρική	249.520	142.071.723,35 €	569,38 €	486,84 €
Ανασφάλιστων Υπερηλικών ΟΓΑ	33.632	10.573.966,95 €	314,40 €	360,00 €
Λοιπά	4.862	3.710.633,95 €	763,19 €	783,30 €
B. Επικουρική	1.226.091	211.372.297,22 €	172,40 €	
Γήρατος	903.492	171.139.397,94 €	189,42 €	186,77 €
Θανάτου	250.523	29.559.832,61 €	117,99 €	107,22 €
Αναπηρική	72.076	10.673.066,67 €	148,08 €	142,11 €
Λοιπά	0,00	0,00 €	0,00 €	
Γ. Μερίσματα	408.333	40.012.280,62 €	97,99 €	
Γήρατος	340.357	35.409.567,88 €	104,04 €	96,86 €
Θανάτου	67.955	4.597.713,31 €	67,66 €	49,98 €
Αναπηρική	21	4.999,43 €	238,07 €	251,37 €
Λοιπά	0	0,00 €	0,00 €	
ΣΥΝΟΛΟ	4.458.599	2.297.743.455,94 €		

Πίνακας 19: Πλήθος Συντάξεων ανά κατηγορία σύνταξης & μηνιαία δαπάνη προ φόρου, μη συμπεριλαμβανομένης της παροχής ΕΚΑΣ, συμπεριλαμβανομένης της κράτησης υπέρ υγείας.

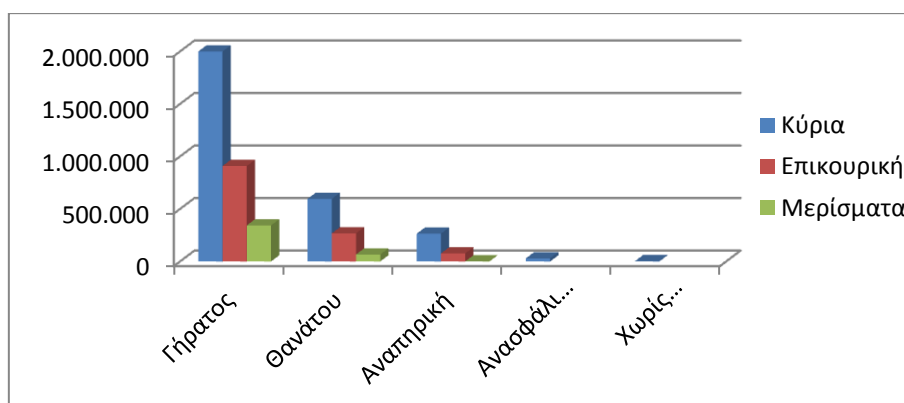

Διάγραμμα 2: Κατανομή Συντάξεων ανά Κατηγορία Σύνταξης

Στον Πίνακα 20 παρουσιάζονται τα δεδομένα των συντάξεων (κύριων, επικουρικών και μερισμάτων) σε κλίμακες ανά κατηγορία σύνταξης και εύρος ποσού. Επισημαίνεται, ότι η εν λόγω ανάλυση αφορά σε συντάξεις και όχι εισόδημα συνταξιούχου. Στην κατηγορία «γήρατος» έχουν συμπεριληφθεί και οι συντάξεις ανασφάλιστων υπερηλίκων του ΟΓΑ. Τα ποσά σε κάθε περίπτωση περιλαμβάνουν τις κρατήσεις φόρου, τις κρατήσεις υπέρ υγείας και ΑΚΑΓΕ ενώ δεν περιλαμβάνουν την παροχή ΕΚΑΣ. Ο νέος τρόπος απεικόνισης περιλαμβάνει το σύνολο της δημοσιονομικής δαπάνης για τις συντάξεις με αποτέλεσμα να εμφανίζονται διαφοροποιημένα τα ποσά σε σχέση με τον προηγούμενο τρόπο απεικόνισης (δεν περιελάμβαναν τις κρατήσεις υπέρ υγείας και ΑΚΑΓΕ).

Εύρος Ποσού	Γήρατος		Θανάτου		Αναπηρικές		Λοιπές	
	Πλήθος	Μ.Ο.(€)	Πλήθος	Μ.Ο.(€)	Πλήθος	Μ.Ο.(€)	Πλήθος	Μ.Ο.(€)
A. Κύριες								
0,01-500	595.531	370,00	393.535	336,84	140.535	387,08	8.667	183,70
500,01-1000	703.593	681,27	160.617	708,99	83.738	677,13	4.586	784,67
1000,01-1500	504.958	1.229,26	37.983	1.179,16	21.718	1.141,14	4	1.392,37
1500,01-2000	141.802	1.689,83	2.984	1.660,86	3.143	1.687,51	0	0,00
2000,01-2500	19.941	2.085,18	143	2.157,31	329	2.130,09	0	0,00
Άνω των 2500,01	279	3.129,81	32	3.827,16	57	3.244,67	0	0,00
ΣΥΝΟΛΟ	1.966.104		595.294		249.520		13.257	
B. Επικουρικές								
0,01-100	56.774	76,95	114.263	72,16	15.495	72,10	0	0,00
100,01-200	519.895	159,05	120.945	144,93	44.924	147,00	0	0,00
200,01-300	273.012	229,05	13.554	227,61	10.009	231,32	0	0,00
300,01-400	36.647	342,25	1.165	342,27	1.132	340,27	0	0,00
400,01-500	9.337	432,75	343	440,07	357	441,77	0	0,00
500,01-1000	7.701	626,02	253	596,48	158	586,72	0	0,00
1000,01-1500	124	1.130,80	0	0,00	1	1.057,67	0	0,00
1500,01-2000	2	1.776,88	0	0,00	0	0,00	0	0,00
2000,01-2500	0	0,00	0	0,00	0	0,00	0	0,00
Άνω των 2500,01	0	0,00	0	0,00	0	0,00	0	0,00
ΣΥΝΟΛΟ	903.492		250.523		72.076		0	
Γ. Μερίσματα								
0,01-100	182.403	72,30	53.932	46,80	2	47,78	0	0,00
100,01-200	138.597	125,25	12.491	134,92	1	156,78	0	0,00
200,01-300	17.696	244,55	1.359	245,23	12	242,88	0	0,00
300,01-400	1.648	321,26	170	317,21	6	305,43	0	0,00
400,01-500	6	441,45	3	442,50	0	0,00	0	0,00
500,01-1000	7	576,44	0	0,00	0	0,00	0	0,00
1000,01-1500	0	0,00	0	0,00	0	0,00	0	0,00
1500,01-2000	0	0,00	0	0,00	0	0,00	0	0,00
2000,01-2500	0	0,00	0	0,00	0	0,00	0	0,00
Άνω των 2500,01	0	0,00	0	0,00	0	0,00	0	0,00
ΣΥΝΟΛΟ	340.357		67.955		21		0	

Πίνακας 20: Κατανομή Συντάξεων ανά εύρος καταβαλλόμενου ποσού. Περιλαμβάνουν τις κρατήσεις φόρου, τις κρατήσεις υπέρ υγείας και ΑΚΑΓΕ ενώ δεν περιλαμβάνουν την παροχή ΕΚΑΣ.

2.5 Συνταξιοδοτική Δαπάνη ΕΦΚΑ, ΕΤΕΑΕΠ & Μερισμάτων

Στους ακόλουθους Πίνακες 21 και 22 και 23 αντίστοιχα αποτυπώνεται η κατανομή των συντάξεων ανά κατηγορία σύνταξης και η συνταξιοδοτική δαπάνη ΕΦΚΑ, ΕΤΕΑΕΠ και Μερισμάτων.

Κατανομή Συντάξεων & Συνταξιοδοτικής Δαπάνης Κύριων Συντάξεων														
Συντομογραφία	Γήρατος			Θανάτου			Αναπηρικές			Λοιπές			Σύνολο	
	Πλήθος	Μηνιαίο Ποσό(€)	Μ.Ο.(€)	Πλήθος	Μηνιαίο Ποσό(€)	Μ.Ο.(€)	Πλήθος	Μηνιαίο Ποσό(€)	Μ.Ο.(€)	Πλήθος	Μηνιαίο Ποσό(€)	Μ.Ο.(€)	Πλήθος	Μηνιαίο Ποσό(€)
ΕΦΚΑ	1.936.465	1.587.983.323	820,04	578.537	289.841.771	500,99	244.349	139.330.298	570,21	4.860	3.709.082	763,19	2.764.211	2.020.864.475
ΔΗΜΟΣΙΟ (ΛΟΙΠΑ)	364	209.798	576,37	15.561	5.842.087	375,43	5.029	2.588.649	514,74				20.954	8.640.533
ΤΣΠΤΕ	3.271	4.786.778	1.463,40	1.139	889.806	781,22	142	152.777	1.075,89				4.552	5.829.361
ΟΓΑ	25.237	9.088.378	360,12							8.395	1.485.589	176,96	33.632	10.573.967
ΕΤΕΑΕΠ-ΤΑΔΚΥ(Κ)	19	19.080	1.004,19	5	4.286	857,19							24	23.366
ΖΑΠΠΕΙΟ	5	5.873	1.174,56							2	1.552	775,78	7	7.424
ΕΤΕΑΕΠ-ΤΕΑΠΕΤΕ	651	293.679	451,12										651	293.679
ΜΤΣ-ΣΥ	92	93.301	1.014,14	52	32.772	630,24							144	126.073
ΣΥΝΟΛΟ	1.966.104	1.602.480.209		595.294	296.610.722		249.520	142.071.723		13.257	5.196.223		2.824.175	2.046.358.878

Πίνακας 21: Κατανομή Συντάξεων και συνταξιοδοτικής δαπάνης ΕΦΚΑ. Περιλαμβάνουν τις κρατήσεις φόρου, τις κρατήσεις υπέρ υγείας και ΑΚΑΓΕ ενώ δεν περιλαμβάνουν την παροχή ΕΚΑΣ.

Κατανομή Συντάξεων & Συνταξιοδοτικής Δαπάνης Επικουρικών Συντάξεων														
Συνομογραφία	Γήρατος			Θανάτου			Αναπηρικές			Λοιπές			Σύνολο	
	Πλήθος	Μηνιαίο Ποσό(€)	Μ.Ο.(€)	Πλήθος	Μηνιαίο Ποσό(€)	Μ.Ο.(€)	Πλήθος	Μηνιαίο Ποσό(€)	Μ.Ο.(€)	Πλήθος	Μηνιαίο Ποσό(€)	Μ.Ο.(€)	Πλήθος	Μηνιαίο Ποσό(€)
ΕΤΕΑΕΠ	898.079	168.215.495	187,31	250.415	29.543.364	117,98	72.047	10.667.792	148,07				1.220.541	208.426.651
ΕΤΑΤ-ΤΕΑΠΕΤ	3.715	2.082.380	560,53	86	11.813	137,36	23	4.206	182,85				3.824	2.098.399
ΕΤΑΤ-ΤΑΠΤΠ	1.378	720.717	523,02										1.378	720.717
ΕΤΑΤ-ΛΑΚ	307	114.513	373,01	18	3.317	184,3	6	1.070	178,28				331	118.901
ΠΛΟΗΓΗΣΗ	13	6.293	484,09	4	1.338	334,41							17	7.631
ΣΥΝΟΛΟ	903.492	171.139.398		250.523	29.559.833		72.076	10.673.067		0	0	0	1.226.091	211.372.297

Πίνακας 22: Κατανομή Συντάξεων και συνταξιοδοτικής δαπάνης ΕΤΕΑΕΠ. Περιλαμβάνουν τις κρατήσεις φόρου, τις κρατήσεις υπέρ υγείας και ΑΚΑΓΕ ενώ δεν περιλαμβάνουν την παροχή ΕΚΑΣ.

Συνομογραφία	Γήρατος			Θανάτου			Αναπηρικές			Λοιπές			Σύνολο	
	Πλήθος	Μηνιαίο Ποσό(€)	Μ.Ο.(€)	Πλήθος	Μηνιαίο Ποσό(€)	Μ.Ο.(€)	Πλήθος	Μηνιαίο Ποσό(€)	Μ.Ο.(€)	Πλήθος	Μηνιαίο Ποσό(€)	Μ.Ο.(€)	Πλήθος	Μηνιαίο Ποσό(€)
ΜΕΡΙΣΜΑΤΑ	340.357	35.409.568	839,36	67.955	4.597.713	597,96	21	4.999	238,07				408.333	40.012.281

Πίνακας 23: Κατανομή Μερισμάτων και συνταξιοδοτικής δαπάνης. Περιλαμβάνουν τις κρατήσεις φόρου, τις κρατήσεις υπέρ υγείας και ΑΚΑΓΕ ενώ δεν περιλαμβάνουν την παροχή ΕΚΑΣ.

2.6 Γεωγραφική κατανομή συντάξεων

Όπως προκύπτει από την επεξεργασία του πεδίου του ταχυδρομικού κώδικα των δικαιούχων στα αρχεία των συντάξεων, ο μεγαλύτερος αριθμός συντάξεων καταβάλλεται στην Αττική (1.729.969) και την Κεντρική Μακεδονία (738.408). Ακολουθεί η Θεσσαλία με 306.192 συντάξεις και η Δυτική Ελλάδα με 258.381. Στον πίνακα 24 αποτυπώνεται η γεωγραφική κατανομή των συντάξεων ανά περιφέρεια και κατηγορία σύνταξης.

Περιφέρεια	Σύνολο Συντάξεων	Γήρατος	Θανάτου	Αναπηρίας	Άλλη/Χωρίς Ένδειξη
Ανατολικής Μακεδονίας Θράκης	235.111	170.942	39.448	23.567	1.154
Κεντρικής Μακεδονίας	738.408	534.867	145.011	55.412	3.118
Ηπείρου	149.045	110.365	24.637	13.746	297
Δυτικής Μακεδονίας	109.459	79.805	20.367	9.101	186
Θεσσαλίας	306.192	221.647	55.262	28.795	488
Ιονίων Νήσων	77.717	56.739	14.349	6.377	252
Στερεάς Ελλάδας	218.317	155.245	45.707	17.047	318
Αττικής	1.729.969	1.229.694	402.827	91.925	5.523
Δυτικής Ελλάδας	258.381	186.863	48.489	22.522	507
Πελοποννήσου	219.505	163.517	37.825	17.603	560
Κρήτης	223.657	161.293	40.422	21.513	429
Νοτίου Αιγαίου	99.311	72.473	19.558	7.061	219
Βορείου Αιγαίου	77.335	56.032	14.859	6.345	99
Χωρίς Τιμές	16.192	10.471	5.011	603	107
ΣΥΝΟΛΟ	4.458.599	3.209.953	913.772	321.617	13.257

Πίνακας 24: Γεωγραφική Κατανομή Συντάξεων

Για 16.192 εγγραφές δεν υπήρχε ένδειξη ΤΚ και για το λόγο αυτό δεν περιλαμβάνονται στον πίνακα 24. Στο χάρτη που ακολουθεί αποτυπώνεται ο αριθμός των συντάξεων που καταβάλλεται στις 13 περιφέρειες της χώρας.



Χάρτης 1: Καταβολή Συντάξεων ανά Περιφέρεια

Στον Πίνακα 25 αποτυπώνονται τα ποσά σύνταξης που αντιστοιχούν σε κάθε Περιφέρεια σε σχέση με το αντίστοιχο ΑΕΠ για το έτος 2013 (προσωρινά στοιχεία ΕΛΣΤΑΤ). Σύμφωνα με τα δεδομένα του Πίνακα, στην Περιφέρεια Ηπείρου παρατηρείται η μεγαλύτερη τιμή (21,6%) του λόγου ποσού σύνταξης προς ΑΕΠ και ακολουθεί η Περιφέρεια Θεσσαλίας με τιμή 19,6%. Στην τελευταία θέση βρίσκεται η Περιφέρεια Νοτίου Αιγαίου με τιμή 10,2%.

Περιφέρεια	Μηνιαίο Ποσό Συντάξεων (ευρώ)	ΑΕΠ έτος 2013 (εκ.ευρώ)	% ΑΕΠ
Ανατ. Μακεδονίας - Θράκης	109.965.301,91 €	1.321,98	18,8%
Κεντρικής Μακεδονίας	366.708.086,67 €	4.406,25	18,0%
Δυτικής Μακεδονίας	57.823.031,43 €	694,12	15,8%
Θεσσαλίας	151.359.462,69 €	1.820,79	19,6%
Ηπείρου	71.231.088,67 €	856,20	21,6%
Ιονίων Νήσων	37.558.030,14 €	451,43	14,8%
Δυτικής Ελλάδας	127.984.580,55 €	1.538,51	18,5%
Στερεάς Ελλάδας	109.840.480,10 €	1.321,61	15,9%
Πελοποννήσου	110.951.900,51 €	1.333,58	16,8%
Αττικής	942.771.863,59 €	11.332,18	13,1%
Βορείου Αιγαίου	39.178.079,15 €	470,98	17,7%
Νοτίου Αιγαίου	49.632.785,03 €	595,47	10,2%
Κρήτης	112.182.313,03 €	1.346,15	15,2%

Πίνακας 25: Ποσά Συντάξεων ανά Περιφέρεια ως Ποσοστό του ΑΕΠ

ΠΑΡΑΡΤΗΜΑ - ΠΙΝΑΚΕΣ

Α. Κατανομή Συντάξεων ανά ταμείο και κατηγορία

Συντομογραφία	Γήρατος	Αναπηρίας	Θανάτου	Άλλη κατηγορία	Χωρίς ένδειξη	Σύνολο	Συνολικό Ποσό δαπάνης (Συμπεριλαμβανομένων Κρατήσεις υπέρ ΑΚΑΓΕ και υπέρ Υγείας)	Κρατήσεις υπέρ ΑΚΑΓΕ	Κρατήσεις υπέρ Υγείας
ΔΗΜΟΣΙΟ	364	5.029	15.561	0	0	20.954	8.640.533,48 €	2.353,55 €	445.102,55 €
ΔΗΜΟΣΙΟ (ΕΦΚΑ)	342.664	8.177	93.753	0	0	444.594	484.811.526,58 €	14.670.844,70 €	28.488.875,06 €
ΙΚΑ	558.606	87.885	205.199	0	0	851.690	528.742.451,13 €	6.528.682,92 €	31.038.681,60 €
ΟΑΕΕ-ΤΣΑ	332	2	85	0	0	419	348.572,07 €	2.653,31 €	20.755,12 €
ΤΣΕΑΠΓΣΟ	9.608	775	2.333	0	0	12.716	10.472.980,62 €	45.227,86 €	623.047,94 €
ΤΣΠΗΣΑΠ	1.226	157	584	0	0	1.967	2.670.577,08 €	216.929,46 €	146.798,19 €
ΤΑΠΑΕ	1.355	39	164	12	0	1.570	2.026.342,50 €	113.528,16 €	114.226,40 €
ΤΣΠΕΤΕ	12.868	325	2.331	0	0	15.524	17.746.191,12 €	790.926,70 €	1.084.826,26 €
ΤΣΠΤΕ	3.271	142	1.139	0	0	4.552	5.829.361,22 €	421.138,79 €	339.598,21 €
ΤΣΠΠΑΤΕ	5.453	159	1.710	57	0	7.379	8.539.127,09 €	461.004,35 €	483.098,71 €
ΤΑΠΙΑΤ	2.432	124	455	0	0	3.011	3.520.393,45 €	143.580,79 €	200.980,13 €
ΤΑΠΕΤΒΑ	619	2	152	5	0	778	940.759,44 €	62.670,91 €	52.469,79 €
ΤΑΠΟΤΕ	43.667	1.321	9.609	371	0	54.968	72.793.875,51 €	4.799.106,77 €	4.071.171,76 €
ΟΑΕΕ-ΤΕΒΕ	200.024	28.939	107.537	3.120	0	339.620	256.336.405,91 €	3.813.739,23 €	15.059.464,80 €
ΟΑΕΕ-ΤΑΕ	911	302	4.234	232	0	5.679	2.843.976,51 €	12.577,54 €	162.749,56 €
ΤΑΝΠΤ-ΟΑΕΕ	1.441	61	582	6	0	2.090	1.421.291,39 €	30.659,35 €	83.287,66 €
ΕΤΑΑ-ΤΑΝ	15.072	757	6.074	0	0	21.903	14.922.435,77 €	456.279,66 €	854.072,54 €

Συντομογραφία	Γήρατος	Αναπηρίας	Θανάτου	Άλλη κατηγορία	Χωρίς ένδειξη	Σύνολο	Συνολικό Ποσό δαπάνης (Συμπεριλαμβανομένων Κρατήσεις υπέρ ΑΚΑΓΕ και υπέρ Υγείας)	Κρατήσεις υπέρ ΑΚΑΓΕ	Κρατήσεις υπέρ Υγείας
ΕΤΑΑ-ΤΣΑΥ	16.484	386	7.809	145	0	24.824	27.422.109,40 €	2.664.386,70 €	1.485.742,02 €
ΕΤΑΑ-ΤΣΜΕΔΕ	20.723	1.260	6.537	0	0	28.520	35.153.113,34 €	2.716.213,92 €	1.932.130,16 €
ΤΣΠΕΑΘ	2.548	233	659	0	0	3.440	4.164.925,42 €	234.366,02 €	28.981,14 €
ΤΑΙΣΥΤ	514	55	172	0	0	741	635.983,30 €	15.702,86 €	36.673,59 €
ΤΣΕΥΠΑ	626	46	319	0	0	991	1.067.595,18 €	32.777,49 €	62.089,26 €
ΤΣΕΥΠΘ	53	7	30	0	0	90	100.082,42 €	4.329,02 €	5.698,23 €
ΤΑΤΤΑΘ	981	60	335	0	0	1.376	1.568.404,19 €	71.718,47 €	89.801,53 €
ΤΑΠ-ΔΕΗ	25.479	849	8.239	0	0	34.567	52.442.115,76 €	4.677.179,30 €	3.341.690,23 €
ΟΓΑ	491.922	89.254	0	8.395	0	589.571	259.876.389,39 €	11.143,32 €	15.358.709,17 €
ΤΑΦΕΕΤ	41	7	31	0	0	79	69.143,49 €	817,00 €	4.056,56 €
ΤΑΑΕΤ	36	0	10	0	0	46	54.309,40 €	2.484,69 €	3.109,50 €
ΕΤΕΑΕΠ-ΤΑΔΚΥ(Κ)	19	0	5	0	0	24	23.365,63 €	352,39 €	1.509,02 €
ΖΑΠΠΕΙΟ	5	0	0	2	0	7	7.424,35 €	382,70 €	466,58 €
ΟΠΣ-ΙΚΑ	112.486	13.347	44.817	412	0	171.062	119.377.911,98 €	1.812.422,93 €	7.029.945,54 €
ΟΠΣ-ΙΚΑ(Ν4387)	48.003	6.343	40.533	500	0	95.379	54.389.317,41 €	435.972,84 €	3.232.774,45 €
ΟΓΑ(ΕΠΙΖΩΝΤΩΝ)	0	0	11.445	0	0	11.445	2.130.955,15 €	0,00 €	127.854,02 €
ΟΓΑ ΥΠΑΛΛΗΛΩΝ	505	6	68	0	0	579	768.915,06 €	44.035,62 €	43.470,91 €
ΟΓΑ-ΧΗΡ.(Ν4387)	0	0	471	0	0	471	145.045,07 €	61,19 €	8.698,98 €
ΕΤΕΑΕΠ-ΤΕΑΥΝΤΠ	4.298	357	1.076	0	0	5.731	1.794.608,67 €	56.109,02 €	104.301,45 €
ΕΤΕΑΕΠ-ΤΕΑΥΕΚ	24.640	2.999	7.029	0	0	34.668	7.363.645,23 €	32.274,51 €	439.934,03 €
ΕΤΕΑΕΠ-ΤΕΑΠΟΖΟ	3.041	348	1.169	0	0	4.558	784.785,24 €	1.374,89 €	47.007,95 €
ΕΤΕΑΕΠ-ΤΕΑΧ	2.030	46	670	0	0	2.746	504.400,14 €	1.419,18 €	30.182,47 €

Συντομογραφία	Γήρατος	Αναπηρίας	Θανάτου	Άλλη κατηγορία	Χωρίς ένδειξη	Σύνολο	Συνολικό Ποσό δαπάνης (Συμπεριλαμβανομένων Κρατήσεις υπέρ ΑΚΑΓΕ και υπέρ Υγείας)	Κρατήσεις υπέρ ΑΚΑΓΕ	Κρατήσεις υπέρ Υγείας
ΕΤΕΑΕΠ-ΤΕΑΠΟΚΑ	23.641	260	4.394	0	0	28.295	7.035.483,27 €	84.276,70 €	417.149,78 €
ΕΤΕΑΕΠ-ΤΑΔΚΥ	25.077	296	5.997	0	0	31.370	6.223.007,25 €	2.327,77 €	373.290,84 €
ΕΤΕΑΕΠ-ΤΕΑΠΠΕΡΤ	4.064	69	665	0	0	4.798	1.650.344,60 €	64.427,73 €	95.161,71 €
ΕΤΕΑΕΠ-ΤΕΑΑ	2.242	410	902	0	0	3.554	416.436,93 €	351,70 €	24.964,56 €
ΕΤΕΑΕΠ-ΤΑΣ	968	0	518	0	0	1.486	512.202,58 €	17.426,80 €	29.689,23 €
ΕΤΕΑ-ΤΕΑΔΥ-Κ.Υ	194.798	1.403	24.917	0	0	221.118	39.757.196,38 €	6.615,87 €	2.385.105,65 €
ΕΤΕΑΕΠ-ΤΕΑΥΑΠ	12.032	0	3.075	0	0	15.107	1.071.742,74 €	20,12 €	64.309,56 €
ΕΤΕΑΕΠ-ΤΕΑΥΠΣ	5.654	73	1.073	0	0	6.800	671.992,15 €	65,13 €	40.312,42 €
ΕΤΕΑΕΠ-ΤΕΑΕΧ	25.979	855	8.840	0	0	35.674	3.643.219,88 €	0,00 €	218.618,99 €
ΕΤΕΑΕΠ-ΤΕΑΕΙΓΕ	1.416	22	208	0	0	1.646	359.280,64 €	3.128,17 €	21.369,32 €
ΕΤΑΤ-ΤΕΑΠΕΤ	6.583	23	86	0	0	6.692	3.917.759,61 €	170.830,33 €	219.015,90 €
ΕΤΑΤ-ΤΑΠΤΠ	2.756	0	0	0	0	2.756	1.441.446,24 €	53.946,62 €	83.091,91 €
ΕΤΕΑΕΠ-ΕΛΕΜ	4.474	105	764	0	0	5.343	2.498.103,31 €	159.426,52 €	140.350,54 €
ΕΤΕΑΕΠ-ΤΕΑΔ	6.819	395	3.205	0	0	10.419	2.249.802,62 €	15.502,25 €	130.204,88 €
ΕΤΕΑΕΠ-ΕΤΕΑΜ	385.197	53.006	129.895	0	0	568.098	85.952.023,46 €	16.015,74 €	5.151.298,99 €
ΕΤΕΑΕΠ-ΚΕΑΝ	32.696	208	6.025	0	0	38.929	8.755.576,28 €	52.523,40 €	522.182,05 €
ΕΤΕΑΕΠ-ΤΕΑΠΙΕΝ	473	0	44	0	0	517	108.721,18 €	605,05 €	6.486,93 €
ΕΤΕΑΕΠ-ΤΕΑΤΤΑΘ	815	37	206	0	0	1.058	192.282,70 €	849,89 €	11.485,49 €
ΤΑΙΗΕΑΘ	14	0	7	0	0	21	38.446,85 €	3.175,93 €	1.711,30 €
ΕΤΑΤ-ΛΑΚ	458	6	18	0	0	482	183.305,10 €	6.076,63 €	11.690,41 €
ΕΤΕΑ-ΤΕΑΠ ΕΤΒΑ	589	3	156	0	0	748	229.678,52 €	6.525,34 €	13.394,39 €

Συντομογραφία	Γήρατος	Αναπηρίας	Θανάτου	Άλλη κατηγορία	Χωρίς ένδειξη	Σύνολο	Συνολικό Ποσό δαπάνης (Συμπεριλαμβανομένων Κρατήσεις υπέρ ΑΚΑΓΕ και υπέρ Υγείας)	Κρατήσεις υπέρ ΑΚΑΓΕ	Κρατήσεις υπέρ Υγείας
ΕΤΕΑΕΠ-ΤΣΕΑΠΣΓΟ	6.997	615	1.761	0	0	9.373	1.473.907,94 €	0,00 €	88.437,46 €
ΕΤΕΑΕΠ-ΤΕΑΠΕΤΕ	4.408	73	619	0	0	5.100	1.999.796,52 €	85.810,82 €	114.853,63 €
ΕΤΕΑΕΠ-ΤΕΑΠ ΔΕΗ	23.432	712	6.815	0	0	30.959	8.517.007,44 €	157.916,19 €	501.618,22 €
ΕΤΕΑΕΠ-ΤΕΑΠ ΟΤΕ	22.491	414	3.387	0	0	26.292	5.660.611,54 €	65.555,77 €	335.709,44 €
ΕΤΕΑ-ΤΕΑΠ ΕΛΤΑ	7.069	265	2.178	0	0	9.512	1.333.585,35 €	747,38 €	79.977,45 €
ΕΤΕΑΕΠ-ΤΕΑΙΣΥΤ	457	45	179	0	0	681	147.618,74 €	2.231,92 €	8.727,60 €
ΕΤΕΑΕΠ-ΤΑΠΤΠ	1.404	6	339	0	0	1.749	502.344,36 €	15.708,07 €	29.198,68 €
ΕΤΕΑ-ΕΤΕΑΜ-ΟΠΣ	69.809	8.855	33.701	0	0	112.365	16.987.733,35 €	4.083,65 €	1.018.311,18 €
ΕΤΕΑ-ΤΣΜΕΔΕ(Ε)	179	111	183	0	0	473	30.664,32 €	111,37 €	1.833,04 €
ΠΛΟΗΓΗΣΗ	13	0	4	0	0	17	7.630,82 €	579,15 €	0,00 €
ΕΤΕΑ-ΤΑΥΕΒΖ	874	0	228	0	0	1.102	20.414,99 €	0,00 €	1.224,98 €
ΟΠΑΔ-ΤΥΔΚΥ	86	4	3	0	0	93	88.499,38 €	1.603,81 €	5.538,60 €
ΕΤΕΑΕΠ-ΤΕΑΠΥΚ	667	59	197	0	0	923	272.110,86 €	13.404,46 €	15.522,27 €
ΝΑΤ	40.130	3.467	22.223	0	0	65.820	60.802.882,06 €	2.649.171,57 €	3.476.217,63 €
ΜΤΣ	45.208	0	18.493	0	0	63.701	6.590.626,76 €	0,00 €	144.784,63 €
ΜΤΝ	12.622	0	2.907	0	0	15.529	2.719.035,46 €	0,00 €	0,00 €
ΜΤΑ	12.140	21	2.581	0	0	14.742	3.475.927,52 €	0,00 €	84.715,64 €
ΜΤΠΥ	239.443	0	34.653	0	0	274.096	23.110.554,69 €	762,63 €	0,00 €
ΜΤΣ-ΣΥ	92	0	52	0	0	144	126.072,93 €	772,23 €	6.759,34 €
ΜΤΣ-ΣΥ (ΕΦΚΑ)	396	0	27	0	0	423	400.896,34 €	3.826,11 €	23.282,66 €

Συντομογραφία	Γήρατος	Αναπηρίας	Θανάτου	Άλλη κατηγορία	Χωρίς ένδειξη	Σύνολο	Συνολικό Ποσό δαπάνης (Συμπεριλαμβανομένων Κρατήσεις υπέρ ΑΚΑΓΕ και υπέρ Υγείας)	Κρατήσεις υπέρ ΑΚΑΓΕ	Κρατήσεις υπέρ Υγείας
ΕΚΟΕΜΝ	12.622	0	2.907	0	0	15.529	1.140.377,48 €	0,00 €	0,00 €
ΕΚΟΕΜΣ	18.322	0	6.414	0	0	24.736	2.975.758,71 €	0,00 €	0,00 €
ΣΥΝΟΛΟ	3.209.953	321.617	913.772	13.257	0	4.458.599	2.297.743.455,94 €		

Β. Κατανομή συντάξεων ανά νομό

Νομός	Σύνολο	Κύριες	Επικουρικές
ΑΙΤΩΛΟΑΚΑΡΝΑΝΙΑΣ	77.672	54.837	22.835
ΑΡΓΟΛΙΔΑΣ	35.685	25.118	10.567
ΑΡΚΑΔΙΑΣ	34.627	23.853	10.774
ΑΡΤΑΣ	32.880	22.257	10.623
ΑΤΤΙΚΗΣ	1.729.969	1.018.992	710.977
ΑΧΑΪΑΣ	126.974	76.677	50.297
ΒΟΙΩΤΙΑΣ	42.914	28.701	14.213
ΓΡΕΒΕΝΩΝ	13.413	9.951	3.462
ΔΡΑΜΑΣ	42.515	28.250	14.265
ΔΩΔΕΚΑΝΗΣΟΥ	62.315	39.535	22.780
ΕΒΡΟΥ	58.031	40.201	17.830
ΕΥΒΟΙΑΣ	86.451	55.198	31.253
ΕΥΡΥΤΑΝΙΑΣ	6.868	4.944	1.924
ΖΑΚΥΝΘΟΥ	11.960	8.427	3.533
ΗΛΕΙΑΣ	53.735	38.085	15.650
ΗΜΑΘΙΑΣ	56.813	38.947	17.866
ΗΡΑΚΛΕΙΟΥ	106.960	70.479	36.481
ΘΕΣΠΡΩΤΙΑΣ	16.241	11.811	4.430
ΘΕΣΣΑΛΟΝΙΚΗΣ	448.646	271.898	176.748
ΙΩΑΝΝΙΝΩΝ	72.767	44.737	28.030
ΚΑΒΑΛΑΣ	60.310	39.346	20.964
ΚΑΡΔΙΤΣΑΣ	47.385	33.837	13.548
ΚΑΣΤΟΡΙΑΣ	17.163	12.886	4.277
ΚΕΡΚΥΡΑΣ	42.291	27.508	14.783
ΚΕΦΑΛΛΗΝΙΑΣ	14.098	9.904	4.194
ΚΙΛΚΙΣ	29.109	20.986	8.123
ΚΟΖΑΝΗΣ	60.732	39.663	21.069
ΚΟΡΙΝΘΙΑΣ	54.310	37.243	17.067
ΚΥΚΛΑΔΩΝ	36.996	24.854	12.142
ΛΑΚΩΝΙΑΣ	31.195	23.857	7.338
ΛΑΡΙΣΗΣ	112.945	74.809	38.136
ΛΑΣΙΘΙΟΥ	31.597	21.037	10.560
ΛΕΣΒΟΥ	40.312	27.602	12.710
ΛΕΥΚΑΔΑΣ	9.368	6.416	2.952
ΜΑΓΝΗΣΙΑΣ	87.791	54.506	33.285
ΜΕΣΣΗΝΙΑΣ	63.688	43.248	20.440
ΞΑΝΘΗΣ	36.338	24.010	12.328
ΠΕΛΛΗΣ	50.867	37.537	13.330
ΠΙΕΡΙΑΣ	44.833	31.603	13.230

Νομός	Σύνολο	Κύριες	Επικουρικές
ΠΡΕΒΕΖΗΣ	27.157	18.545	8.612
ΡΕΘΥΜΝΗΣ	28.074	18.553	9.521
ΡΟΔΟΠΗΣ	37.917	27.708	10.209
ΣΑΜΟΥ	16.175	11.235	4.940
ΣΕΡΡΩΝ	73.632	52.990	20.642
ΤΡΙΚΑΛΩΝ	58.071	39.933	18.138
ΦΘΙΩΤΙΔΑΣ	66.450	44.119	22.331
ΦΛΩΡΙΝΑΣ	18.151	12.600	5.551
ΦΩΚΙΔΑΣ	15.634	10.324	5.310
ΧΑΛΚΙΔΙΚΗΣ	34.508	23.673	10.835
ΧΑΝΙΩΝ	57.026	35.582	21.444
ΧΙΟΥ	20.848	14.050	6.798
Χωρίς Τιμές*	16.192	11.113	5.079
ΣΥΝΟΛΟ	4.458.599	2.824.175	1.634.424

*Για τις συντάξεις αυτές δεν ήταν συμπληρωμένο το πεδίο του ταχυδρομικού κώδικα

Γ. Κατανομή συντάξεων ανά υπηκοότητα

	Υπηκοότητα	Πλήθος Συντάξεων
1	ΑΓΙΑ ΕΛΕΝΗ	2
2	ΑΖΕΡΜΠΑΙΤΖΑΝ	8
3	ΑΙΓΥΠΤΟΣ	368
4	ΑΙΘΙΟΠΙΑ	30
5	ΑΛΒΑΝΙΑ	5.873
6	ΑΛΓΕΡΙΑ	2
7	ΑΛΛΗ ΧΩΡΑ	265
8	ΑΝΔΟΡΑ	2
9	ΑΡΓΕΝΤΙΝΗ	17
10	ΑΡΜΕΝΙΑ	196
11	ΑΥΣΤΡΑΛΙΑ	468
12	ΑΥΣΤΡΙΑ	85
13	ΑΦΓΑΝΙΣΤΑΝ	3
14	ΒΕΛΓΙΟ	69
15	ΒΕΝΕΖΟΥΕΛΑ	2
16	ΒΙΕΤΝΑΜ	6
17	ΒΟΛΙΒΙΑ	2
18	ΒΟΣΝΙΑ ΚΑΙ ΕΡΖΕΓΟΒΙΝΗ	4
19	ΒΟΥΛΓΑΡΙΑ	5.033
20	ΒΡΑΖΙΛΙΑ	31
21	ΓΑΛΛΙΑ	254
22	ΓΕΡΜΑΝΙΑ	625
23	ΓΕΩΡΓΙΑ	397
24	ΓΙΟΥΓΚΟΣΛΑΒΙΑ	40
25	ΓΚΑΜΠΙΑ	2
26	ΓΚΑΝΑ	10
27	ΓΚΟΥΑΜ	1
28	ΔΑΝΙΑ	28
29	ΔΟΜΗΝΙΚΑΝΙΚΗ ΔΗΜΟΚΡΑΤΙΑ	10
30	ΕΛΒΕΤΙΑ	51
31	ΕΛΛΑΔΑ	4.437.174
32	ΕΡΥΘΡΑΙΑ	3
33	ΕΣΘΟΝΙΑ	3
34	ΖΑΜΠΙΑ	1
35	ΖΙΜΠΑΜΠΟΥΕ	2
36	ΗΝΩΜ.ΒΑΣΙΛΕΙΟ-ΜΕΓ.ΒΡΕΤΤΑΝΙΑ	586
37	ΗΠΑ	300
38	ΙΑΠΩΝΙΑ	8

	Υπηκοότητα	Πλήθος Συντάξεων
39	ΙΝΔΙΑ	76
40	ΙΝΔΟΝΗΣΙΑ	6
41	ΙΟΡΔΑΝΙΑ	8
42	ΙΡΑΚ	13
43	ΙΡΑΝ	9
44	ΙΡΛΑΝΔΙΑ	12
45	ΙΣΛΑΝΔΙΑ	3
46	ΙΣΠΑΝΙΑ	57
47	ΙΣΡΑΗΛ	8
48	ΙΤΑΛΙΑ	380
49	ΚΑΖΑΚΧΣΤΑΝ	55
50	ΚΑΝΑΔΑΣ	300
51	ΚΕΝΥΑ	1
52	ΚΙΝΑ	4
53	ΚΟΛΟΜΒΙΑ	7
54	ΚΟΝΓΚΟ ΔΗΜΟΚΡΑΤΙΑ ΤΟΥ (BRAZZAVILLE)	5
55	ΚΟΣΤΑ ΡΙΚΑ	11
56	ΚΟΥΒΑ	3
57	ΚΟΥΒΕΙΤ	2
58	ΚΡΟΑΤΙΑ	8
59	ΚΥΠΡΟΣ	1.189
60	ΛΕΤΟΝΙΑ	2
61	ΛΕΥΚΟΡΩΣΙΑ	27
62	ΛΙΒΑΝΟΣ	28
63	ΛΙΒΥΗ	4
64	ΛΙΘΟΥΑΝΙΑ	10
65	ΛΟΥΞΕΜΒΟΥΡΓΟ	2
66	ΜΑΛΤΑ	2
67	ΜΑΡΟΚΟ	11
68	ΜΕΞΙΚΟ	4
69	ΜΟΛΔΑΒΙΑ	155
70	ΜΠΑΝΓΚΛΑΝΤΕΣ	13
71	ΜΠΟΥΡΟΥΝΤΙ	1
72	ΜΠΟΥΤΑΝ	1
73	ΝΕΑ ΓΟΥΙΝΕΑ	2
74	ΝΕΑ ΖΗΛΑΝΔΙΑ	5
75	ΝΙΓΗΡΙΑ	20
76	ΝΙΚΑΡΑΓΟΥΑ	1
77	ΝΟΡΒΗΓΙΑ	7
78	ΝΟΤΙΑ ΚΟΡΕΑ	4

	Υπηκοότητα	Πλήθος Συντάξεων
79	ΝΟΤΙΟΣ ΑΦΡΙΚΗ	18
80	ΟΛΛΑΝΔΙΑ	124
81	ΟΥΓΓΑΡΙΑ	22
82	ΟΥΓΚΑΝΤΑ	6
83	ΟΥΖΜΠΕΚΙΣΤΑΝ	35
84	ΟΥΚΡΑΝΙΑ	438
85	ΟΥΡΟΥΓΟΥΑΗ	2
86	ΠΑΚΙΣΤΑΝ	262
87	ΠΑΝΑΜΑΣ	3
88	ΠΑΡΑΓΟΥΑΗ	2
89	ΠΕΡΟΥ	5
90	ΠΟΛΩΝΙΑ	455
91	ΠΟΡΤΟΓΑΛΙΑ	11
92	ΠΡΑΣΙΝΟ ΑΚΡΩΤΗΡΙΟ	3
93	ΡΟΥΜΑΝΙΑ	537
94	ΡΩΣΙΑ	594
95	ΣΑΝ ΜΑΡΙΝΟ	3
96	ΣΕΡΒΙΑ	18
97	ΣΕΥΧΕΛΛΕΣ	6
98	ΣΙΕΡΑ ΛΕΟΝΕ	1
99	ΣΙΝΓΚΑΠΟΥΡΗ	2
100	ΣΛΟΒΑΚΙΑ	5
101	ΣΛΟΒΕΝΙΑ	4
102	ΣΟΥΔΑΝ	10
103	ΣΟΥΗΔΙΑ	65
104	ΣΡΙ ΛΑΝΚΑ	29
105	ΣΥΡΙΑ	47
106	ΤΑΙΒΑΝ	3
107	TANZANIA	2
108	ΤΑΥΛΑΝΔΗ	5
109	ΤΟΥΡΚΙΑ	1.014
110	ΤΣΕΧΙΑ	35
111	ΤΥΝΗΣΙΑ	6
112	ΥΕΜΕΝΗ	2
113	ΦΙΛΙΠΠΙΝΕΣ	355
114	ΦΙΝΛΑΝΔΙΑ	23
115	ΦΥΡΟΜ	20
116	ΧΙΛΗ	8
117	ΧΟΝΓΚ ΚΟΝΓΚ	2
	ΣΥΝΟΛΟ	4.458.599