



# Υπουργείο Εργασίας, Κοινωνικής Ασφάλισης & Κοινωνικής Αλληλεγγύης



## ΕΝΙΑΙΟ ΣΥΣΤΗΜΑ ΕΛΕΓΧΟΥ & ΠΛΗΡΩΜΩΝ “ ΗΛΙΟΣ ”

Ποσοτική &  
Ποιοτική Ανάλυση  
Δεδομένων Ελέγχου &  
Πληρωμών  
Συντάξεων



## ΜΗΝΙΑΙΑ ΑΠΕΙΚΟΝΙΣΗ ΣΥΝΤΑΞΙΟΔΟΤΙΚΩΝ ΠΑΡΟΧΩΝ

ΟΚΤΩΒΡΙΟΣ 2018

# Περιεχόμενα

1. Εισαγωγή .....	3
2. Ποσοτική & Ποιοτική Ανάλυση Δεδομένων Ελέγχου & Πληρωμών Συντάξεων .....	5
2.1 Κατανομή Συνταξιούχων ανά Φύλο .....	5
2.2 Κατανομή Συνταξιούχων ανά Ηλικία .....	11
2.3 Ροές Συντάξεων ανά Φορέα Κοινωνικής Ασφάλισης.....	15
2.4 Ανάλυση Συντάξεων ανά Κατηγορία και κλίμακα ποσού.....	25
2.5 Συνταξιοδοτική Δαπάνη ΕΦΚΑ, ΕΤΕΑΕΠ & Μερισμάτων.....	27
2.6 Γεωγραφική κατανομή συντάξεων .....	29
ΠΑΡΑΡΤΗΜΑ –ΠΙΝΑΚΕΣ .....	31
Α. Κατανομή Συντάξεων ανά ταμείο και κατηγορία .....	32
Β. Κατανομή συντάξεων ανά νομό.....	37
Γ. Κατανομή συντάξεων ανά υπηκοότητα .....	39

## 1. Εισαγωγή

Η παρούσα έκθεση περιλαμβάνει στατιστικά στοιχεία των συντάξεων που χορηγήθηκαν κατά το μήνα Οκτώβριο 2018.

Επισημαίνεται ότι, η μεθοδολογία για τη δημοσιονομική απεικόνιση των δεδομένων, εφεξής περιλαμβάνει τις κρατήσεις φόρου και τις κρατήσεις υπέρ υγείας και ΑΚΑΓΕ ώστε τα στοιχεία αυτά να είναι συμβατά με τις δημοσιονομικές αναφορές. Η παροχή ΕΚΑΣ εμφανίζεται διακριτά.

Οι προηγούμενες απεικονίσεις των δημοσιονομικών δεδομένων στο σύστημα «ΗΛΙΟΣ», δεν περιελάμβαναν τις κρατήσεις υπέρ υγείας και ΑΚΑΓΕ και τούτο είχε ως αποτέλεσμα να μην εμφανίζεται η πραγματική συνταξιοδοτική δαπάνη. Έτσι, ο νέος τρόπος απεικόνισης περιλαμβάνει το σύνολο της δημοσιονομικής δαπάνης για τις μεικτές καταβαλλόμενες συντάξεις.

Οι ακόλουθοι δυο πίνακες υπό την ενδεικτική αρίθμηση 1 και 2 αποτυπώνουν τη συνταξιοδοτική δαπάνη σύμφωνα με την προϊσχύουσα μεθοδολογία και παρατίθενται αποκλειστικά και μόνο για την διευκόλυνση των ερευνητών και την πιστοποίηση της ακρίβειας των στοιχείων.

### Απεικόνιση συνταξιοδοτικής δαπάνης με προϊσχύουσα μεθοδολογία

	Κατηγορία Συνταξιούχων	Πλήθος Συνταξιούχων	Μηνιαίο Ποσό(€)	Μέσο Εισόδημα από συντάξεις(€)	Δαπάνη ΕΚΑΣ(€)	Κρατήσεις Υπέρ Υγείας(€)
ΟΚΤΩΒΡΙΟΣ 2018	Γήρατος	1.918.239	1.864.649.155	972,06	2.638.873	110.113.951
	Θανάτου	386.977	244.859.905	632,75	4.054.599	14.227.772
	Αναπηρίας	215.423	134.239.769	623,15	586.035	7.627.863
	Ανασφάλιστων Υπερηλίκων ΟΓΑ	25.405	9.152.585	360,27	23	548.602
	Λοιπά	9.871	2.884.043	292,17	0	87.885
	<b>ΣΥΝΟΛΟ</b>	<b>2.555.915</b>	<b>2.255.785.457</b>		<b>7.279.530</b>	<b>132.606.074</b>
ΣΕΠΤΕΜΒΡΙΟΣ 2018	Γήρατος	1.922.425	1.867.283.317	971,32	2.652.679	110.269.522
	Θανάτου	387.805	245.495.021	633,04	4.076.323	14.263.747
	Αναπηρίας	216.026	134.594.544	623,05	588.823	7.648.407
	Ανασφάλιστων Υπερηλίκων ΟΓΑ	25.565	9.210.262	360,27	23	552.078
	Λοιπά	9.570	2.833.252	296,06	0	88.254
	<b>ΣΥΝΟΛΟ</b>	<b>2.561.391</b>	<b>2.259.416.396</b>		<b>7.317.848</b>	<b>132.822.008</b>
ΑΥΓΟΥΣΤΟΣ 2018	Γήρατος	1.924.872	1.868.427.836	970,68	2.656.937	110.338.318
	Θανάτου	390.480	246.478.605	631,22	4.115.986	14.321.828
	Αναπηρίας	215.910	134.465.817	622,79	589.576	7.641.141
	Ανασφάλιστων	25.712	9.263.784	360,29	23	555.266

Υπερηλικών ΟΓΑ					
Λοιπά	9.175	2.748.303	299,54	0	86.522
<b>ΣΥΝΟΛΟ</b>	<b>2.566.149</b>	<b>2.261.384.345</b>		<b>7.362.523</b>	<b>132.943.075</b>

**Πίνακας 1:** Πλήθος Συνταξιούχων ανά κατηγορία σύνταξης & μηνιαία δαπάνη προ φόρου, συμπεριλαμβανομένης της κράτησης υπέρ υγείας και της παροχής ΕΚΑΣ ενώ έχει αφαιρεθεί το ΑΚΑΓΕ. Από την επεξεργασία των στοιχείων των συντάξεων του Οκτωβρίου 2018 προκύπτει ότι ο αριθμός των συνταξιούχων της χώρας ανέρχεται σε **2.555.915** και η μηνιαία δαπάνη που καταβλήθηκε ανήλθε σε **2.255.785.457**.

Κατηγορία Συνταξιούχων	Οκτώβριος 2018		Σεπτέμβριος 2018		Αύγουστος 2018	
	Πλήθος Συνταξιούχων	Μηνιαίο Ποσό(€)	Πλήθος Συνταξιούχων	Μηνιαίο Ποσό(€)	Πλήθος Συνταξιούχων	Μηνιαίο Ποσό(€)
Γήρατος	1.918.239	1.751.896.331	1.922.425	1.754.361.117	1.924.872	1.755.432.581
Θανάτου	386.977	226.577.534	387.805	227.154.952	390.480	228.040.791
Αναπηρίας	215.423	126.025.871	216.026	126.357.313	215.910	126.235.100
Ανασφάλιστων Υπερηλικών ΟΓΑ	25.405	8.603.959	25.565	8.658.161	25.712	8.708.495
Λοιπά	9.871	2.796.158	9.570	2.744.997	9.175	2.661.781
<b>ΣΥΝΟΛΟ</b>	<b>2.555.915</b>	<b>2.115.899.853</b>	<b>2.561.391</b>	<b>2.119.276.540</b>	<b>2.566.149</b>	<b>2.121.078.747</b>

**Πίνακας 2:** Πλήθος Συνταξιούχων ανά κατηγορία σύνταξης & μηνιαία δαπάνη προ φόρου, αφαιρουμένης της κράτησης υπέρ υγείας, του ΑΚΑΓΕ και της παροχής ΕΚΑΣ.

Στον ακόλουθο Πίνακα με αριθμό 3 παρουσιάζεται η κατανομή των δικαιούχων ΕΚΑΣ ανά εύρος καταβαλλόμενου ποσού, η μηνιαία δαπάνη και ο μέσος όρος ΕΚΑΣ. Παρατηρείται ότι το πλήθος ανέρχεται σε 218.077 δικαιούχους και η συνολική δαπάνη για το ΕΚΑΣ σε 7.279.530,47 ευρώ.

Εύρος ποσού(€)	Πλήθος δικαιούχων ΕΚΑΣ	Μηνιαίο Ποσό ΕΚΑΣ(€)	Μέσος Όρος ΕΚΑΣ (€)
0- 30	28.571	646.762,62	22,64
30- 60	189.506	6.632.767,85	35
60- 90	0		
90- 120	0		
120- 150	0		
150- 180	0		
180- 210	0		
210- 240	0		
<b>ΣΥΝΟΛΟ</b>	<b>218.077</b>	<b>7.279.530,47</b>	

**Πίνακας 3:** Πλήθος Δικαιούχων ΕΚΑΣ ανά εύρος ποσού και μηνιαία δαπάνη ΕΚΑΣ

## 2. Ποσοτική & Ποιοτική Ανάλυση Δεδομένων Ελέγχου & Πληρωμών Συντάξεων

---

### 2.1 Κατανομή Συνταξιούχων ανά Φύλο

Αναλύοντας τα δεδομένα των συνταξιοδοτικών παροχών (ανδρών και γυναικών) σε κλίμακες, προκύπτει ότι οι άνδρες συνταξιούχοι είναι περισσότεροι σε σχέση με τις γυναίκες και λαμβάνουν κατά μέσο όρο υψηλότερα ποσά σύνταξης. Στους πίνακες 4 και 5 και 6 που ακολουθούν κατανέμονται συντάξεις ανά κατηγορία (γήρατος, θανάτου κτλ.) και εύρος ποσού το σύνολο των δικαιούχων (ανδρών και γυναικών) αλλά και ξεχωριστά για άνδρες και γυναίκες. Στην κατηγορία γήρατος περιλαμβάνονται και οι συντάξεις ανασφάλιστων υπερηλίκων του ΟΓΑ. **Επισημαίνεται ότι, τα στοιχεία της συνταξιοδοτικής δαπάνης που παρουσιάζονται από εδώ και στο εξής, περιλαμβάνουν τις κρατήσεις φόρου και τις κρατήσεις υπέρ υγείας και ΑΚΑΓΕ ενώ δεν περιλαμβάνουν την παροχή ΕΚΑΣ.**

Διαστρωμάτωση Συνταξιούχων Ανδρών & Γυναικών												
Εύρος Ποσού	Γήρατος			Θανάτου			Αναπηρικές			Λοιπές		
	Πλήθος	Μ.Ο.(€)	Διάμεσος	Πλήθος	Μ.Ο.(€)	Διάμεσος	Πλήθος	Μ.Ο.(€)	Διάμεσος	Πλήθος	Μ.Ο.(€)	Διάμεσος
0,01-100	32.026	55,53	55,38	13.125	64,05	65,56	1.668	57,21	57,79	2.422	68,88	66,9
100,01-200	22.415	144,63	142,27	16.479	150,55	149,68	1.442	150,56	151,27	3.146	144,01	144,73
200,01-300	13.726	247,36	246,29	13.788	249,04	247,19	3.856	261,02	260,25	629	231,69	226,29
300,01-400	129.369	367,04	360,00	60.733	355,47	345,60	48.541	361,68	360,00	1.807	360,06	360
400,01-500	207.214	456,61	457,75	59.348	444,05	438,16	45.454	457,63	466,78	0	0	
500,01-600	199.813	546,09	544,06	70.779	548,50	541,30	28.102	542,24	537,67	0	0	
600,01-700	168.842	648,13	647,77	32.695	646,77	644,33	24.709	644,15	642,33	12	671,4	671,4
700,01-800	130.867	747,72	747,23	23.134	748,75	749,29	18.405	758,23	769,49	1.744	783,3	783,3
800,01-900	98.415	848,00	847,07	19.274	849,04	848,88	7.506	849,23	846,98	107	823,61	822,5
900,01-1.000	94.925	955,49	957,67	19.521	954,62	955,53	6.425	952,68	952,29	0	0	
1.000,01-1.500	490.418	1.262,65	1.300,00	48.444	1.195,58	1.176,63	25.643	1.165,51	1.143,30	4	1392,37	1454,7
1.500,01-2.000	273.322	1.696,13	1.677,22	8.162	1.669,68	1.628,23	2.896	1.692,17	1.668,57	0	0	
2.000,01-2.500	64.717	2.213,25	2.186,91	1.235	2.200,44	2.187,70	589	2.182,05	2.151,50	0	0	
2.500,01-3.000	10.673	2.703,60	2.682,30	200	2.659,59	2.623,76	161	2.712,48	2.728,70	0	0	
3.000,01-3.500	5.706	3.179,16	3.152,22	32	3.228,98	3.236,10	18	3.155,11	3.126,72	0	0	
3.500,01-4.000	923	3.702,21	3.674,81	15	3.710,02	3.734,83	6	3.796,00	3.795,51	0	0	
>4.000,01	273	4.438,78	4.182,22	13	4.455,50	4.338,05	2	7.231,50	7.231,50	0	0	
<b>ΣΥΝΟΛΟ</b>	<b>1.943.644</b>	<b>987,19</b>	<b>865,61</b>	<b>386.977</b>	<b>625,36</b>	<b>532,59</b>	<b>215.423</b>	<b>621,50</b>	<b>520,00</b>	<b>9.871</b>	<b>292,17</b>	<b>170,49</b>

**Πίνακας 4:** Κατανομή συνταξιοδοτικής δαπάνης δικαιούχων ανδρών και γυναικών ανά εύρος ποσού. Περιλαμβάνει τις κρατήσεις φόρου και τις κρατήσεις υπέρ υγείας και ΑΚΑΓΕ ενώ δεν περιλαμβάνει την παροχή ΕΚΑΣ.

Διαστρωμάτωση Συνταξιούχων Ανδρών												
Εύρος Ποσού	Γήρατος			Θανάτου			Αναπηρικές			Λοιπές		
	Πλήθος	Μ.Ο.(€)	Διάμεσος	Πλήθος	Μ.Ο.(€)	Διάμεσος	Πλήθος	Μ.Ο.(€)	Διάμεσος	Πλήθος	Μ.Ο.(€)	Διάμεσος
0,01-100	18.490	53,58	51,81	2.529	69,26	73,53	1.175	56,53	56,84	1.086	65,15	66,27
100,01-200	10.571	142,78	139,74	4.836	150,64	149,37	942	148,70	148,21	978	145,91	149,92
200,01-300	5.584	246,92	245,83	3.336	248,12	247,65	2.230	264,36	273,71	220	231,01	226,29
300,01-400	38.105	369,48	366,81	4.655	360,87	360,68	22.662	362,07	360,00	715	360,5	360
400,01-500	73.571	454,53	457,70	3.647	442,64	438,16	24.737	455,90	463,98	0	0	
500,01-600	70.909	547,89	546,90	2.454	544,08	533,64	17.802	543,64	538,56	0	0	
600,01-700	74.623	649,64	650,50	1.282	645,53	644,70	18.328	645,74	644,10	8	671,4	671,4
700,01-800	71.560	748,57	748,82	1.034	749,59	749,42	12.675	755,12	762,21	961	783,3	783,3
800,01-900	52.502	847,58	846,25	901	851,08	853,83	6.056	849,49	847,83	63	824,38	822,5
900,01-1.000	48.011	955,24	957,20	873	954,71	956,79	5.474	953,50	953,75	0	0	
1.000,01-1.500	309.982	1.273,33	1.300,00	2.171	1.180,37	1.160,38	18.360	1.179,09	1.152,64	3	1371,59	1454,7
1.500,01-2.000	204.350	1.700,95	1.684,96	347	1.678,00	1.642,10	2.524	1.694,97	1.674,77	0	0	
2.000,01-2.500	53.063	2.215,99	2.189,32	75	2.187,40	2.159,54	513	2.185,46	2.154,49	0	0	
2.500,01-3.000	7.043	2.694,82	2.663,34	19	2.705,10	2.659,73	140	2.710,04	2.723,68	0	0	
3.000,01-3.500	3.987	3.180,81	3.153,60	8	3.182,09	3.213,57	15	3.161,84	3.131,84	0	0	
3.500,01-4.000	567	3.689,54	3.653,75	5	3.743,32	3.744,66	5	3.850,24	3.885,34	0	0	
>4.000,01	124	4.489,40	4.214,20	2	4.125,14	4.125,14	2	7.231,50	7.231,50	0	0	
<b>ΣΥΝΟΛΟ</b>	<b>1.043.042</b>	<b>1.128,29</b>	<b>1.116,40</b>	<b>28.174</b>	<b>460,58</b>	<b>384,00</b>	<b>133.640</b>	<b>667,73</b>	<b>577,72</b>	<b>4.034</b>	<b>331,24</b>	<b>185,14</b>

**Πίνακας 5:** Κατανομή συνταξιοδοτικής δαπάνης δικαιούχων ανδρών ανά εύρος ποσού. Περιλαμβάνει τις κρατήσεις φόρου και τις κρατήσεις υπέρ υγείας και ΑΚΑΓΕ ενώ δεν περιλαμβάνει την παροχή ΕΚΑΣ.

Διαστρωμάτωση Συνταξιούχων Γυναικών												
Εύρος Ποσού	Γήρατος			Θανάτου			Αναπηρικές			Λοιπές		
	Πλήθος	Μ.Ο.(€)	Διάμεσος	Πλήθος	Μ.Ο.(€)	Διάμεσος	Πλήθος	Μ.Ο.(€)	Διάμεσος	Πλήθος	Μ.Ο.(€)	Διάμεσος
0,01-100	13.536	58,20	58,21	10.596	62,80	64,63	493	58,82	62,07	1.336	71,91	74,79
100,01-200	11.844	146,27	144,00	11.643	150,52	149,85	500	154,05	155,65	2.168	143,15	139,64
200,01-300	8.142	247,66	246,52	10.452	249,33	247,04	1.626	256,43	247,50	409	232,06	226,29
300,01-400	91.264	366,02	360,00	56.078	355,02	345,60	25.879	361,33	360,00	1.092	359,77	360
400,01-500	133.643	457,75	458,70	55.701	444,14	438,16	20.717	459,70	467,67	0	0	
500,01-600	128.904	545,10	542,68	68.325	548,66	541,66	10.300	539,81	536,88	0	0	
600,01-700	94.219	646,93	645,68	31.413	646,82	644,29	6.381	639,56	636,53	4	671,4	671,4
700,01-800	59.307	746,69	744,76	22.100	748,72	749,20	5.730	765,10	783,30	783	783,3	783,3
800,01-900	45.913	848,49	847,77	18.373	848,94	848,64	1.450	848,14	845,50	44	822,5	822,5
900,01-1.000	46.914	955,74	958,30	18.648	954,62	955,47	951	947,96	945,70	0	0	
1.000,01-1.500	180.436	1.244,31	1.258,52	46.273	1.196,29	1.178,41	7.283	1.131,25	1.103,06	1	1454,7	1454,7
1.500,01-2.000	68.972	1.681,85	1.658,84	7.815	1.669,31	1.628,23	372	1.673,15	1.632,58	0	0	
2.000,01-2.500	11.654	2.200,76	2.176,40	1.160	2.201,28	2.188,60	76	2.158,99	2.119,67	0	0	
2.500,01-3.000	3.630	2.720,63	2.709,61	181	2.654,81	2.618,37	21	2.728,79	2.783,30	0	0	
3.000,01-3.500	1.719	3.175,32	3.148,08	24	3.244,61	3.249,56	3	3.121,43	3.061,06	0	0	
3.500,01-4.000	356	3.722,38	3.706,01	10	3.693,37	3.679,72	1	3.524,78	3.524,78	0	0	
>4.000,01	149	4.396,66	4.156,18	11	4.515,56	4.348,42	0	0,00		0	0	
<b>ΣΥΝΟΛΟ</b>	<b>900.602</b>	<b>823,78</b>	<b>663,83</b>	<b>358.803</b>	<b>638,30</b>	<b>543,07</b>	<b>81.783</b>	<b>545,95</b>	<b>478,55</b>	<b>5.837</b>	<b>265,18</b>	<b>160,21</b>

**Πίνακας 6:** Κατανομή συνταξιοδοτικής δαπάνης δικαιούχων γυναικών ανά εύρος ποσού. Περιλαμβάνει τις κρατήσεις φόρου και τις κρατήσεις υπέρ υγείας και ΑΚΑΓΕ ενώ δεν περιλαμβάνει την παροχή ΕΚΑΣ.



Στον Πίνακα 7 που ακολουθεί παρουσιάζονται αναλυτικά στοιχεία του πλήθους των κύριων και επικουρικών συντάξεων καθώς και των μερισμάτων που λαμβάνουν οι συνταξιούχοι. Από την κατανομή του πλήθους των συντάξεων ανά συνταξιούχο παρατηρείται πως 1.208.845 συνταξιούχοι λαμβάνουν 1 μόνο σύνταξη, 908.463 λαμβάνουν 2 συντάξεις και 353.199 συνταξιούχοι λαμβάνουν 3 συντάξεις ενώ πολύ περιορισμένος αριθμός λαμβάνει πάνω από 7 συντάξεις.

Αριθμός Καταβαλλόμενων Συντάξεων	Κύριες Συντάξεις	Επικουρικές Συντάξεις	Μερίσματα	Λοιπές Συντάξεις	Πλήθος
10	4	4	2	0	2
10	3	3	4	0	1
9	5	2	2	0	1
9	4	1	4	0	1
9	4	2	3	0	1
9	4	3	2	0	6
9	3	2	4	0	1
8	6	2	0	0	1
8	5	2	1	0	3
8	5	3	0	0	1
8	4	1	3	0	1
8	4	2	2	0	28
8	4	3	1	0	7
8	3	1	4	0	2
8	3	2	3	0	4
8	3	3	2	0	13
8	2	1	5	0	1
8	2	4	2	0	3
7	5	1	1	0	1
7	5	2	0	0	2
7	4	0	3	0	1
7	4	1	2	0	43
7	4	2	1	0	69
7	4	3	0	0	4
7	3	0	4	0	5
7	3	1	3	0	47
7	3	2	2	0	191
7	3	3	1	0	50
7	3	4	0	0	3
7	2	1	4	0	4
7	2	2	3	0	2
7	2	3	2	0	9
7	2	4	1	0	1
6	5	1	0	0	2
6	4	0	2	0	22

Αριθμός Καταβαλλόμενων Συντάξεων	Κύριες Συντάξεις	Επικουρικές Συντάξεις	Μερίσματα	Λοιπές Συντάξεις	Πλήθος
6	4	1	1	0	87
6	4	2	0	0	122
6	3	0	3	0	22
6	3	1	2	0	378
6	3	2	1	0	751
6	3	3	0	0	61
6	2	0	4	0	18
6	2	1	3	0	384
6	2	2	2	0	3.745
6	2	3	1	0	61
6	2	4	0	0	3
6	1	3	2	0	2
5	5	0	0	0	1
5	4	0	1	0	23
5	4	1	0	0	166
5	3	0	2	0	158
5	3	1	1	0	1.225
5	3	2	0	0	1.494
5	2	0	3	0	127
5	2	1	2	0	3.238
5	2	2	1	0	8.131
5	2	3	0	0	118
5	1	0	4	0	13
5	1	1	3	0	128
5	1	2	2	0	77
5	1	3	1	0	4
4	4	0	0	0	74
4	3	0	1	0	368
4	3	1	0	0	3.076
4	2	0	2	0	2.325
4	2	1	1	0	22.254
4	2	2	0	0	34.156
4	1	0	3	0	109
4	1	1	2	0	1.306
4	1	2	1	0	656
4	1	3	0	0	11
4	0	2	2	0	3
3	3	0	0	0	2.317
3	2	0	1	0	6.613
3	2	1	0	0	90.308
3	1	0	2	0	35.890

Αριθμός Καταβαλλόμενων Συντάξεων	Κύριες Συντάξεις	Επικουρικές Συντάξεις	Μερίσματα	Λοιπές Συντάξεις	Πλήθος
3	1	1	1	0	216.029
3	1	2	0	0	2.033
3	0	1	2	0	5
3	0	2	1	0	4
2	2	0	0	0	82.493
2	1	0	1	0	47.308
2	1	1	0	0	777.781
2	0	0	2	0	569
2	0	1	1	0	213
2	0	2	0	0	99
1	1	0	0	0	1.202.271
1	0	0	1	0	1.955
1	0	1	0	0	4.619
					<b>2.555.915</b>

**Πίνακας 7:** Πλήθος συντάξεων (κύριων, επικουρικών και μερισμάτων) ανά συνταξιούχο

## 2.2 Κατανομή Συνταξιούχων ανά Ηλικία

Στους Πίνακες 8 και 9 που ακολουθούν αποτυπώνονται στοιχεία σχετικά με την ηλικιακή σύνθεση των συνταξιούχων ανδρών και γυναικών ανά κατηγορία σύνταξης. Συνταξιούχοι ηλικίας μικρότερης των 25 ετών λαμβάνουν συντάξεις λόγω θανάτου ή αναπηρίας. Η πλειοψηφία των συνταξιούχων ανδρών είναι ηλικίας μεταξύ 71-75 (σε ποσοστό 19%) ενώ των συνταξιούχων γυναικών (σε ποσοστό 16% του συνόλου) είναι ηλικίας μεταξύ 71-75 ετών. Υπενθυμίζεται, ότι για τον υπολογισμό της συνταξιοδοτικής δαπάνης αθροίζονται στην κατηγορία σύνταξης γήρατος και όλες οι συντάξεις άλλων κατηγοριών (θανάτου, αναπηρίας) που ενδεχομένως λαμβάνει ένας συνταξιούχος.

Κατανομή Συνταξιούχων Ανδρών												
Ηλικία	Γήρατος			Θανάτου			Αναπηρίας			Λοιπές		
	Πλήθος	Μ.Ο.(€)	Διάμεσος(€)	Πλήθος	Μ.Ο.(€)	Διάμεσος(€)	Πλήθος	Μ.Ο.(€)	Διάμεσος(€)	Πλήθος	Μ.Ο.(€)	Διάμεσος(€)
<=25	0	0,00		12.230	311,53	261,70	1.384	741,04	783,30	259	786,01	783,30
26-50	6.669	1.355,38	1.401,84	4.026	483,50	384,00	17.054	622,78	520,51	612	776,46	783,30
51-55	16.291	1.457,46	1.455,12	2.076	495,09	426,25	10.921	661,76	566,10	83	770,16	783,30
56-60	45.785	1.486,82	1.481,64	2.363	531,14	438,16	16.671	705,55	602,08	52	763,08	783,30
61-65	139.144	1.363,41	1.381,96	2.213	578,28	486,84	20.580	721,10	623,46	26	769,74	783,30
66-70	197.519	1.288,37	1.307,75	1.483	657,39	531,69	19.877	704,52	612,92	1.019	241,55	246,86
71-75	214.605	1.129,16	1.107,85	1.123	745,63	653,96	17.315	670,70	598,18	774	184,15	148,85
76-80	168.845	989,84	865,95	790	738,53	663,05	13.041	622,96	541,89	613	124,48	108,87
81-85	144.720	911,43	734,64	846	694,48	668,26	9.690	601,78	516,34	403	111,98	94,24
86-90	80.184	828,02	638,61	641	686,47	641,18	4.947	594,23	498,04	166	123,79	114,58
91-95	24.864	817,85	613,29	274	642,80	585,86	1.746	583,61	486,84	21	112,32	104,30
>95	4.063	829,94	602,08	108	534,30	458,47	412	551,68	486,84	6	134,30	124,21
Απροσδιόριστη	353	1.000,92	903,06	1	115,22	115,22	2	393,42	393,42	0	0,00	
<b>ΣΥΝΟΛΟ</b>	<b>1.043.042</b>	<b>1.128</b>	<b>1.116</b>	<b>28.174</b>	<b>460,58</b>	<b>384,00</b>	<b>133.640</b>	<b>667,73</b>	<b>577,72</b>	<b>4.034</b>	<b>331,24</b>	<b>185,14</b>

**Πίνακας 8:** Κατανομή Συνταξιούχων Ανδρών και μεικτού εισοδήματος από συντάξεις ανά Ηλικία και Κατηγορία Σύνταξης

Κατανομή Συνταξιούχων Γυναικών												
Ηλικία	Γήρατος			Θανάτου			Αναπηρίας			Λοιπές		
	Πλήθος	Μ.Ο.(€)	Διάμεσος(€)	Πλήθος	Μ.Ο.(€)	Διάμεσος(€)	Πλήθος	Μ.Ο.(€)	Διάμεσος(€)	Πλήθος	Μ.Ο.(€)	Διάμεσος(€)
<=25	0	0,00		12.155	322,03	279,36	983	743,01	783,30	171	783,37	783,30
26-50	3.749	1.163,56	1.145,08	19.554	450,14	398,19	9.811	604,75	495,72	392	777,80	783,30
51-55	22.593	1.006,04	995,48	15.369	529,02	486,48	6.148	610,47	495,77	76	769,90	783,30
56-60	62.667	1.082,26	1.064,19	24.378	599,79	545,70	8.614	591,11	487,44	63	775,31	783,30
61-65	105.201	1.078,35	1.054,23	31.958	622,94	559,12	10.225	564,56	486,84	46	785,00	783,30
66-70	143.613	941,22	799,80	34.685	682,83	583,84	10.597	543,95	484,95	1.761	255,16	246,86
71-75	166.101	793,82	634,60	44.374	696,94	582,68	10.626	518,64	484,65	1.214	185,00	139,64
76-80	144.194	717,02	581,65	48.974	684,27	563,52	9.648	491,45	460,45	939	137,18	119,07
81-85	136.231	668,26	537,70	57.725	672,49	549,99	7.999	481,46	397,45	690	135,29	114,58
86-90	81.503	625,10	455,03	45.133	670,90	538,52	4.470	487,50	360,00	357	143,58	127,80
91-95	28.481	611,25	385,05	19.377	670,31	530,35	2.055	494,54	360,00	113	138,83	129,35
>95	6.057	584,87	360,00	5.093	672,05	530,34	604	500,01	360,00	15	166,05	147,70
Απροσδιόριστη	212	864,01	722,34	28	546,63	534,85	3	963,72	554,96	0	0,00	
<b>ΣΥΝΟΛΟ</b>	<b>900.602</b>	<b>824</b>	<b>664</b>	<b>358.803</b>	<b>638,30</b>	<b>543,07</b>	<b>81.783</b>	<b>545,95</b>	<b>478,55</b>	<b>5.837</b>	<b>265,18</b>	<b>160,21</b>

**Πίνακας 9:** Κατανομή Συνταξιούχων Γυναικών και μεικτού εισοδήματος από συντάξεις ανά ηλικία και κατηγορία σύνταξης

Στον Πίνακα 10 και το διάγραμμα 1 παρουσιάζονται αναλυτικά στοιχεία σχετικά με την κατανομή των συνταξιούχων και της συνταξιοδοτικής δαπάνης ανά ηλικία. Παρατηρείται, πως το 26% των συνταξιούχων είναι ηλικίας άνω των 81 ετών, το 33% κυμαίνεται μεταξύ 71 και 80 ετών, το 37% μεταξύ 51 έως 70 ετών ενώ μόλις το 1% είναι συνταξιούχοι ηλικίας μικρότερης των 25 ετών. Συνταξιούχοι ηλικίας μεταξύ 56-65 ετών λαμβάνουν τα υψηλότερα ποσά σύνταξης.

Ηλικία	Πλήθος Συνταξιούχων	Μηνιαίο Ποσό (€)	Μέσος Όρος (€)
<=25	27.182	9.817.690,27 €	361,18
26-50	61.867	41.483.983,48 €	670,53
51-55	73.557	66.733.825,79 €	907,24
56-60	160.593	168.715.585,04 €	1050,58
61-65	309.393	345.010.485,98 €	1115,12
66-70	410.554	434.770.363,92 €	1058,98
71-75	456.132	423.433.930,09 €	928,31
76-80	387.044	317.683.676,05 €	820,79
81-85	358.304	272.168.018,80 €	759,6
86-90	217.401	153.251.950,20 €	704,93
91-95	76.931	52.962.199,37 €	688,44
>95	16.358	10.927.661,99 €	668,03
Απροσδιόριστη	599	555.594,94 €	927,54
<b>ΣΥΝΟΛΟ</b>	<b>2.555.915</b>	<b>2.297.514.965,92 €</b>	<b>898,9</b>

**Πίνακας 10:** Πλήθος Συνταξιούχων και μέσος όρος συνταξιοδοτικής δαπάνης ανά Ηλικία

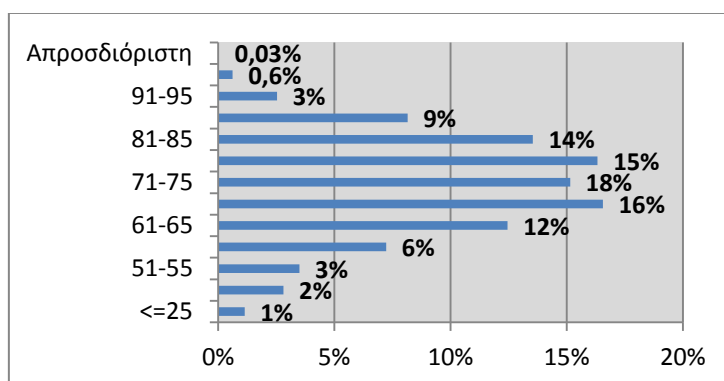

**Διάγραμμα 1:** Ποσοστιαία Κατανομή Συνταξιούχων ανά Ηλικία

### 2.3 Ροές Συντάξεων ανά Φορέα Κοινωνικής Ασφάλισης

Στους πίνακες 11, 12 και 13 αποτυπώνεται η μηνιαία εισροή νέων συντάξεων με οριστική απόφαση συνταξιοδότησης, τροποποιητική και με προσωρινή απόφαση συνταξιοδότησης αντίστοιχα και η δαπάνη για την καταβολή των αναδρομικών και του ποσού των συντάξεων ανά φορέα κοινωνικής ασφάλισης. Επισημαίνεται ότι υπάρχει χρονική υστέρηση μεταξύ της έκδοσης των αποφάσεων και της ένταξης στο σύστημα πληρωμών (δηλ. τα στοιχεία που αποτυπώνονται στην έκθεση του μηνός Οκτωβρίου αφορούν αποφάσεις που είχαν εκδοθεί τους προηγούμενους μήνες και εκκαθαρίστηκαν τον Οκτώβριο ). Σύμφωνα με τα στοιχεία του Οκτωβρίου, η συνολική δαπάνη των καταβαλλόμενων αναδρομικών στους νέους συνταξιούχους με οριστική απόφαση συνταξιοδότησης ανήλθε σε **59.361.472€** και η συνολική δαπάνη συντάξεων σε **5.173.881€** για την πληρωμή **10.832** συντάξεων. Αντίστοιχα, η συνολική δαπάνη των καταβαλλόμενων αναδρομικών στους νέους συνταξιούχους με τροποποιητική απόφαση συνταξιοδότησης ανέρχεται σε **3.050.973,35€** και η συνολική δαπάνη συντάξεων σε **623.605,02€** για την πληρωμή **840** τροποποιητικών συντάξεων. Επιπλέον, η συνολική δαπάνη των καταβαλλόμενων αναδρομικών στους νέους συνταξιούχους με προσωρινή απόφαση συνταξιοδότησης ανέρχεται σε **3.588.120€** και η συνολική δαπάνη συντάξεων σε **597.891€** για την πληρωμή **1.148** προσωρινών συντάξεων. Αναλυτικά στοιχεία ανά ταμείο και κατηγορία σύνταξης παρουσιάζονται στους Πίνακες 11, 12 και 13 που ακολουθούν.

Μήνας	Φορέας Κοινωνικής Ασφάλισης (Συντομογραφία)	Πλήθος Νέων Συνταξιούχων με Οριστική Απόφαση Συνταξιοδότησης				Σύνολο	Συνολικό Ποσό Δαπάνης Αναδρομικών (€)	Μ.Ο. Αναδρομικών (€)	Συνολικό Ποσό Δαπάνης Συντάξεων (€)	Μ.Ο. Σύνταξης (€)
		Γήρατος	Θανάτου	Αναπηρίας	Λοιπά					
ΟΚΤΩΒΡΙΟΣ 2018	ΙΚΑ	2.463	2.891	1.208	58	6.620	38.071.958,87 €	5.751,05 €	3.852.671,34 €	581,97 €
	ΣΥΓΧΩΝΕΥΘΕΝΤΑ ΙΚΑ	16	27	6		49	334.327,82 €	6.823,02 €	34.544,59 €	704,99 €
	ΔΗΜΟΣΙΟ (ΕΦΚΑ)	53	423	13		489	2.111.796,68 €	4.318,60 €	276.158,75 €	564,74 €
	ΔΗΜΟΣΙΟ (ΛΟΙΠΑ)		15			15	46.559,86 €	3.103,99 €	5.812,68 €	387,51 €
	ΟΑΕΕ	71	55	180	32	338	3.156.467,16 €	9.338,66 €	237.403,71 €	702,38 €
	ΟΓΑ	85	99	133	364	681	3.387.554,27 €	4.974,38 €	227.013,23 €	333,35 €
	ΕΤΑΑ	9	66	13		88	576.286,67 €	6.548,71 €	71.336,72 €	810,64 €
	ΝΑΤ	4				4	74.277,46 €	18.569,37 €	1.977,81 €	494,45 €
	ΕΤΑΠ-ΜΜΕ	1	1	4		6	48.564,01 €	8.094,00 €	6.518,68 €	1.086,45 €
	ΤΡΑΠΕΖΑ ΤΗΣ ΕΛΛΑΔΟΣ	1	4			5	36.902,50 €	7.380,50 €	5.667,38 €	1.133,48 €
	ΕΤΕΑΕΠ	1.661	150	174		1.985	11.368.709,41 €	5.727,31 €	406.130,64 €	204,60 €
	ΜΕΡΙΣΜΑΤΑ	163	389			552	148.066,79 €	268,24 €	48.645,13 €	88,13 €
	<b>ΣΥΝΟΛΟ</b>	<b>4.527</b>	<b>4.120</b>	<b>1.731</b>	<b>454</b>	<b>10.832</b>	<b>59.361.472</b>		<b>5.173.881</b>	
ΣΕΠΤΕΜΒΡΙΟΣ 2018	ΙΚΑ	3.366	4.053	1485	79	8.983	52.039.724,15	5.793,13	5.331.249,58	593,48
	ΣΥΓΧΩΝΕΥΘΕΝΤΑ ΙΚΑ	22	6	10		38	470.709,58	12.387,09	36.887,18	970,72
	ΔΗΜΟΣΙΟ (ΕΦΚΑ)	52	596	22		670	2.778.942,98	4.147,68	362.765,71	541,44
	ΔΗΜΟΣΙΟ (ΛΟΙΠΑ)	2	15			17	125.114,70	7.359,69	10.330,59	607,68
	ΟΑΕΕ	122	62	236	38	458	4.617.277,66	10.081,39	350.931,02	766,22
	ΟΓΑ	62	87	158	399	706	3.444.631,20	4.879,08	246.324,32	348,9
	ΕΤΑΑ	62	46	30		138	3.490.421,85	25.292,91	133.498,39	967,38
	ΝΑΤ	5	2			7	118.183,39	16.883,34	3.334,08	476,3
	ΕΤΑΠ-ΜΜΕ	3	5	14		22	186.018,68	8.455,39	19.142,11	870,1
	ΤΡΑΠΕΖΑ ΤΗΣ ΕΛΛΑΔΟΣ		6			6	19.664,59	3277,43	6.450,12	1075,02
	ΕΤΕΑΕΠ	1.881	140	59		2.080	12.726.061,34	6.118,30	386.052,92	185,6



	ΜΕΡΙΣΜΑΤΑ	159	445			604	299.784,20	496,33	47.713,47	79	
	<b>ΣΥΝΟΛΟ</b>	<b>5.736</b>	<b>5.463</b>	<b>2.014</b>	<b>516</b>	<b>13.729</b>	<b>80.316.534</b>		<b>6.934.679</b>		
<b>ΑΥΓΟΥΣΤΟΣ 2018</b>	ΙΚΑ	3.432	3.036	1485	129	8.082	50.329.418,58	6.227,35	4.920.042,96	608,77	
	ΣΥΓΧΩΝΕΥΘΕΝΤΑ ΙΚΑ	32	11	15		58	719.542,14	12.405,90	54.920,63	946,91	
	ΔΗΜΟΣΙΟ (ΕΦΚΑ)	127	395	11		533	2.603.891,74	4.885,35	330.714,38	620,48	
	ΔΗΜΟΣΙΟ (ΛΟΙΠΑ)		19			19	60.029,74	3.159,46	10.883,81	572,83	
	ΟΑΕΕ	114	86	262	42	504	4.730.752,65	9.386,41	374.556,92	743,17	
	ΟΓΑ	114	158	160	442	874	4.216.123,95	4.823,94	283.553,80	324,43	
	ΕΤΑΑ	196	45	50	6	297	5.952.088,17	20.040,70	361.781,96	1218,12	
	ΝΑΤ	7				7	102.125,13	14.589,30	2.544,67	363,52	
	ΕΤΑΠ-ΜΜΕ	1	1	5		7	62.375,73	8.910,82	6.781,55	968,79	
	ΤΡΑΠΕΖΑ ΤΗΣ ΕΛΛΑΔΟΣ	2	2			4	8.400,09	2100,02	4.410,01	1102,5	
	ΕΤΕΑΕΠ	2.697	225	113		3.035	16.301.786,99	5.371,26	555.207,58	182,93	
	ΜΕΡΙΣΜΑΤΑ	117	300			417	89.751,19	215,23	35.994,27	86,32	
		<b>ΣΥΝΟΛΟ</b>	<b>6.839</b>	<b>4.278</b>	<b>2.101</b>	<b>619</b>	<b>13.837</b>	<b>85.176.286</b>		<b>6.941.393</b>	

**Πίνακας 11:** Κατανομή πληρωμής αναδρομικών νέων συντάξεων με οριστική απόφαση συνταξιοδότησης ανά Φορέα Κοινωνικής Ασφάλισης και κατηγορία σύνταξης

Φορέας Κοινωνικής Ασφάλισης	Γήρατος	Θανάτου	Αναπηρίας	Λοιπά	Σύνολο	Συνολικό Ποσό Δαπάνης Αναδρομικών (€)	Μ.Ο. Αναδρομικών (€)	Συνολικό Ποσό Δαπάνης Συντάξεων (€)	Μ.Ο. Σύνταξης (€)
ΙΚΑ	80	6	184		270	704.429,89	2.609,00	168.372,25	623,60
ΣΥΓΧΩΝΕΥΘΕΝΤΑ ΙΚΑ	20	6	1		27	53.559,99	1.983,70	25.918,96	959,96
ΔΗΜΟΣΙΟ (ΕΦΚΑ)	183	13	9		205	986.339,92	4.811,41	246.458,87	1.202,24
ΔΗΜΟΣΙΟ (ΛΟΙΠΑ)		2	1		3	77.984,72	25.994,91	4.601,84	1.533,95
ΟΑΕΕ	26	55	23		104	296.560,94	2.851,55	72.468,14	696,81
ΟΓΑ	106		25		131	837.292,93	6.391,55	76.624,35	584,92
ΕΤΑΑ	2		1		3	47.693,64	15.897,88	2.075,42	691,81
ΕΤΕΑΕΠ	87	3	7		97	47.111,32	485,68	27.085,19	279,23

<b>ΣΥΝΟΛΟ</b>	<b>504</b>	<b>85</b>	<b>251</b>	<b>0</b>	<b>840</b>	<b>3.050.973,35</b>		<b>623.605,02</b>	
---------------	------------	-----------	------------	----------	------------	---------------------	--	-------------------	--

**Πίνακας 12:** Κατανομή πληρωμής αναδρομικών νέων συντάξεων με τροποποιητική απόφαση συνταξιοδότησης ανά Φορέα Κοινωνικής Ασφάλισης και κατηγορία σύνταξης

Φορέας Κοινωνικής Ασφάλισης (Συντομογραφία)	Γήρατος	Θανάτου	Αναπηρίας	Λοιπά	Σύνολο	Συνολικό Ποσό Δαπάνης Αναδρομικών (€)	Μ.Ο. Αναδρομικών (€)	Συνολικό Ποσό Δαπάνης Συντάξεων (€)	Μ.Ο. Σύνταξης (€)
ΙΚΑ	699	221	115		1.035	3.130.565,54	3.024,70	482.982,73	466,65
ΔΗΜΟΣΙΟ (ΕΦΚΑ)	89	14	6		109	402.242,27	3.690,30	111.750,48	1.025,23
ΟΑΕΕ	1	2			3	39.748,45	13.249,48	2.480,94	826,98
ΕΤΑΑ	1				1	15.563,64	15.563,64	676,68	676,68
<b>ΣΥΝΟΛΟ</b>	<b>790</b>	<b>237</b>	<b>121</b>	<b>0</b>	<b>1.148</b>	<b>3.588.120</b>		<b>597.891</b>	

**Πίνακας 13:** Κατανομή πληρωμής αναδρομικών νέων συντάξεων με προσωρινή απόφαση συνταξιοδότησης ανά Φορέα Κοινωνικής Ασφάλισης και κατηγορία σύνταξης

Στους Πίνακες 14, 15 και 16 που ακολουθούν αποτυπώνεται η μηνιαία εισροή νέων συντάξεων με οριστική απόφαση συνταξιοδότησης, τροποποιητική και με προσωρινή απόφαση συνταξιοδότησης αντίστοιχα ανά φορέα κοινωνικής ασφάλισης. Συνολικά καταβλήθηκαν 13.173 συνταξιοδοτικές παροχές με οριστική απόφαση συνταξιοδότησης, 1.866 με τροποποιητική απόφαση συνταξιοδότησης και 1.640 προσωρινές συντάξεις.

Φορέας Κοινωνικής Ασφάλισης	Γήρατος	Θανάτου	Αναπηρίας	Λοιπές	Σύνολο
ΙΚΑ	2.645	3.052	1.851	58	7.606
ΣΥΓΧΩΝΕΥΘΕΝΤΑ ΙΚΑ	27	39	18		84
ΔΗΜΟΣΙΟ (ΕΦΚΑ)	53	435	13		501
ΔΗΜΟΣΙΟ (ΛΟΙΠΑ)		15			15
ΟΑΕΕ	72	56	181	32	341
ΟΓΑ	85	100	133	367	685
ΕΤΑΑ	87	71	28		186
ΝΑΤ	4				4
ΕΤΑΠ-ΜΜΕ	1	5	7		13
ΤΡΑΠΕΖΑ ΤΗΣ ΕΛΛΑΔΟΣ	3	4			7
ΕΤΕΑΕΠ	1.778	585	434		2.797
ΜΕΡΙΣΜΑΤΑ	265	669			934
<b>ΣΥΝΟΛΟ</b>	<b>5.020</b>	<b>5.031</b>	<b>2.665</b>	<b>457</b>	<b>13.173</b>

**Πίνακας 14:** Κατανομή πληρωμής νέων συντάξεων με οριστική απόφαση συνταξιοδότησης ανά φορέα και κατηγορία σύνταξης

Φορέας Κοινωνικής Ασφάλισης	Γήρατος	Θανάτου	Αναπηρίας	Λοιπές	Σύνολο
ΙΚΑ	122	8	496		626
ΣΥΓΧΩΝΕΥΘΕΝΤΑ ΙΚΑ	308	59	16		383
ΔΗΜΟΣΙΟ (ΕΦΚΑ)	192	15	9		216
ΔΗΜΟΣΙΟ (ΛΟΙΠΑ)		2	1		3
ΟΑΕΕ	26	55	23		104
ΟΓΑ	107		102		209
ΕΤΑΑ	2		1		3
ΕΤΑΠ-ΜΜΕ	9	3			12
ΕΤΕΑΕΠ	297	19	31		347
<b>ΣΥΝΟΛΟ</b>	<b>1.063</b>	<b>161</b>	<b>679</b>	<b>0</b>	<b>1.903</b>

**Πίνακας 15:** Κατανομή πληρωμής νέων συντάξεων με τροποποιητική απόφαση συνταξιοδότησης ανά φορέα και κατηγορία σύνταξης

Φορέας Κοινωνικής Ασφάλισης	Γήρατος	Θανάτου	Αναπηρίας	Λοιπές	Σύνολο
ΙΚΑ	710	222	116		1.048
ΣΥΓΧΩΝΕΥΘΕΝΤΑ ΙΚΑ	8				8
ΔΗΜΟΣΙΟ (ΕΦΚΑ)	89	14	6		109
ΟΑΕΕ	1	2			3
ΕΤΑΑ	1				1
<b>ΣΥΝΟΛΟ</b>	<b>809</b>	<b>238</b>	<b>122</b>	<b>0</b>	<b>1.169</b>

**Πίνακας 16:** Κατανομή πληρωμής νέων συντάξεων με προσωρινή απόφαση συνταξιοδότησης ανά φορέα και κατηγορία σύνταξης

Στον πίνακα 17 παρουσιάζονται αναλυτικά στοιχεία σχετικά με την κατανομή των συνταξιούχων με οριστική απόφαση συνταξιοδότησης ανά ηλικία, κατηγορία σύνταξης και φορέα ασφάλισης. Παρατηρείται πως για το μήνα Οκτώβριο, ο μεγαλύτερος αριθμός νέων κύριων συντάξεων εντοπίζεται στο ΙΚΑ σε ποσοστό 82% και αφορά σε συνταξιούχους ηλικίας 61-65 ετών και 66-70 ετών.

Φορέας Κοινωνικής Ασφάλισης	Ηλικία	Γήρατος	Θανάτου	Αναπηρίας	Χωρίς Ένδειξη Κατηγορίας	Σύνολο	Μ.Ο. Σύνταξης (€)
ΔΗΜΟΣΙΟ (ΛΟΙΠΑ)	<=25	0	0	0	0	0	0,00
	26-50	0	2	0	0	2	498,80
	51-55	0	0	0	0	0	0,00
	56-60	0	3	0	0	3	276,92
	61-65	0	4	0	0	4	498,80
	66-70	0	0	0	0	0	0,00
	71-75	0	1	0	0	1	471,55
	76-80	0	0	0	0	0	0,00
	81-85	0	1	0	0	1	437,61
	86-90	0	3	0	0	3	337,81
	91-95	0	0	0	0	0	0,00
	>95	0	1	0	0	1	66,51
	Χωρίς Ένδειξη	0	0	0	0	0	0,00
<b>Σύνολο</b>	<b>0</b>	<b>15</b>	<b>0</b>	<b>0</b>	<b>15</b>	<b>387,51</b>	
ΔΗΜΟΣΙΟ (ΕΦΚΑ)	<=25	0	61	0	0	61	297,39
	26-50	4	28	3	0	35	569,77
	51-55	5	19	6	0	30	590,05
	56-60	15	38	4	0	57	642,70
	61-65	19	53	0	0	72	643,01
	66-70	10	54	0	0	64	592,50
	71-75	0	71	0	0	71	590,94
	76-80	0	43	0	0	43	563,58
	81-85	0	39	0	0	39	522,79
	86-90	0	22	0	0	22	563,40
	91-95	0	7	0	0	7	584,86

Φορέας Κοινωνικής Ασφάλισης	Ηλικία	Γήρατος	Θανάτου	Αναπηρίας	Χωρίς Ένδειξη Κατηγορίας	Σύνολο	Μ.Ο. Σύνταξης (€)
	>95	0	0	0	0	0	0,00
	Χωρίς Ένδειξη	0	0	0	0	0	0,00
	<b>Σύνολο</b>	<b>53</b>	<b>435</b>	<b>13</b>	<b>0</b>	<b>501</b>	<b>558,29</b>
<b>ΙΚΑ</b>	<=25	0	312	36	1	349	313,32
	26-50	14	213	574	21	822	482,15
	51-55	87	117	335	5	544	565,43
	56-60	403	227	431	7	1.068	725,91
	61-65	1.103	294	304	9	1.710	709,03
	66-70	919	363	84	5	1.371	560,65
	71-75	79	429	37	4	549	451,47
	76-80	19	426	26	3	474	443,53
	81-85	11	359	14	2	386	458,61
	86-90	6	239	9	1	255	475,55
	91-95	4	65	0	0	69	499,41
	>95	0	7	1	0	8	583,73
	Χωρίς Ένδειξη	0	1	0	0	1	360,00
	<b>Σύνολο</b>	<b>2.645</b>	<b>3.052</b>	<b>1.851</b>	<b>58</b>	<b>7.606</b>	<b>573,95</b>
<b>ΟΑΕΕ</b>	<=25	0	15	0	3	18	363,93
	26-50	0	12	55	7	74	516,92
	51-55	0	5	38	2	45	679,37
	56-60	3	10	47	2	62	734,43
	61-65	27	9	25	6	67	888,43
	66-70	24	2	15	3	44	808,80
	71-75	16	2	0	4	22	774,16
	76-80	1	1	1	4	7	630,76
	81-85	1	0	0	1	2	559,59
	86-90	0	0	0	0	0	0,00
	91-95	0	0	0	0	0	0,00
	>95	0	0	0	0	0	0,00
	Χωρίς Ένδειξη	0	0	0	0	0	0,00
	<b>Σύνολο</b>	<b>72</b>	<b>56</b>	<b>181</b>	<b>32</b>	<b>341</b>	<b>699,67</b>
<b>ΣΥΓΧΩΝΕΥΘΕΝΤΑ ΙΚΑ</b>	<=25	0	24	0	0	24	520,00
	26-50	1	0	0	0	1	654,98
	51-55	6	1	4	0	11	827,64
	56-60	5	4	7	0	16	912,71
	61-65	10	0	5	0	15	1.019,28
	66-70	4	3	1	0	8	789,32
	71-75	0	1	0	0	1	817,86
	76-80	1	3	1	0	5	685,19
	81-85	0	1	0	0	1	345,60
	86-90	0	1	0	0	1	345,60
	91-95	0	1	0	0	1	1.194,47
	>95	0	0	0	0	0	0,00

Φορέας Κοινωνικής Ασφάλισης	Ηλικία	Γήρατος	Θανάτου	Αναπηρίας	Χωρίς Ένδειξη Κατηγορίας	Σύνολο	Μ.Ο. Σύνταξης (€)
	Χωρίς Ένδειξη	0	0	0	0	0	0,00
	<b>Σύνολο</b>	<b>27</b>	<b>39</b>	<b>18</b>	<b>0</b>	<b>84</b>	<b>768,76</b>
ΤΡΑΠΕΖΑ ΤΗΣ ΕΛΛΑΔΟΣ	<=25	0	0	0	0	0	0,00
	26-50	0	0	0	0	0	0,00
	51-55	0	1	0	0	1	1.199,45
	56-60	2	1	0	0	3	1.437,99
	61-65	1	1	0	0	2	825,66
	66-70	0	0	0	0	0	0,00
	71-75	0	0	0	0	0	0,00
	76-80	0	0	0	0	0	0,00
	81-85	0	0	0	0	0	0,00
	86-90	0	1	0	0	1	1.145,31
	91-95	0	0	0	0	0	0,00
	>95	0	0	0	0	0	0,00
		Χωρίς Ένδειξη	0	0	0	0	0
	<b>Σύνολο</b>	<b>3</b>	<b>4</b>	<b>0</b>	<b>0</b>	<b>7</b>	<b>1.187,15</b>
ΕΤΑΑ	<=25	0	4	1	0	5	647,13
	26-50	0	7	6	0	13	803,79
	51-55	6	7	1	0	14	543,50
	56-60	13	5	3	0	21	756,33
	61-65	16	10	13	0	39	1.094,37
	66-70	25	5	4	0	34	1.083,75
	71-75	24	11	0	0	35	998,09
	76-80	2	12	0	0	14	1.024,64
	81-85	1	5	0	0	6	787,28
	86-90	0	3	0	0	3	1.031,23
	91-95	0	2	0	0	2	1.347,59
	>95	0	0	0	0	0	0,00
		Χωρίς Ένδειξη	0	0	0	0	0
	<b>Σύνολο</b>	<b>87</b>	<b>71</b>	<b>28</b>	<b>0</b>	<b>186</b>	<b>948,90</b>
ΕΤΑΠ-ΜΜΕ	<=25	0	0	0	0	0	0,00
	26-50	0	0	1	0	1	783,30
	51-55	0	0	2	0	2	1.031,91
	56-60	1	1	2	0	4	908,15
	61-65	0	1	2	0	3	1.081,56
	66-70	0	0	0	0	0	0,00
	71-75	0	1	0	0	1	1.002,88
	76-80	0	1	0	0	1	299,68
	81-85	0	1	0	0	1	999,31
	86-90	0	0	0	0	0	0,00
	91-95	0	0	0	0	0	0,00
	>95	0	0	0	0	0	0,00

Φορέας Κοινωνικής Ασφάλισης	Ηλικία	Γήρατος	Θανάτου	Αναπηρίας	Χωρίς Ένδειξη Κατηγορίας	Σύνολο	Μ.Ο. Σύνταξης (€)
	Χωρίς Ένδειξη	0	0	0	0	0	0,00
	<b>Σύνολο</b>	<b>1</b>	<b>5</b>	<b>7</b>	<b>0</b>	<b>13</b>	<b>925,10</b>
ΟΓΑ	<=25	0	22	18	0	40	342,42
	26-50	1	15	11	1	28	481,46
	51-55	1	5	8	0	14	620,56
	56-60	1	21	16	0	38	490,35
	61-65	4	18	12	0	34	469,27
	66-70	65	15	7	158	245	275,41
	71-75	13	0	7	79	99	231,43
	76-80	0	3	8	59	70	237,22
	81-85	0	1	21	41	63	411,78
	86-90	0	0	12	24	36	382,97
	91-95	0	0	10	5	15	573,00
	>95	0	0	3	0	3	734,97
		Χωρίς Ένδειξη	0	0	0	0	0
	<b>Σύνολο</b>	<b>85</b>	<b>100</b>	<b>133</b>	<b>367</b>	<b>685</b>	<b>332,81</b>
ΕΤΕΑΕΠ	<=25	0	90	0	0	90	117,92
	26-50	18	29	163	0	210	154,71
	51-55	283	20	92	0	395	198,38
	56-60	408	33	114	0	555	215,60
	61-65	684	54	49	0	787	214,47
	66-70	304	73	12	0	389	186,64
	71-75	69	73	3	0	145	165,99
	76-80	9	93	0	0	102	139,45
	81-85	0	73	1	0	74	139,67
	86-90	0	41	0	0	41	131,47
	91-95	3	6	0	0	9	160,46
	>95	0	0	0	0	0	0,00
		Χωρίς Ένδειξη	0	0	0	0	0
	<b>Σύνολο</b>	<b>1.778</b>	<b>585</b>	<b>434</b>	<b>0</b>	<b>2.797</b>	<b>192,34</b>
NAT	<=25	0	0	0	0	0	0,00
	26-50	0	0	0	0	0	0,00
	51-55	0	0	0	0	0	0,00
	56-60	0	0	0	0	0	0,00
	61-65	2	0	0	0	2	546,73
	66-70	2	0	0	0	2	442,18
	71-75	0	0	0	0	0	0,00
	76-80	0	0	0	0	0	0,00
	81-85	0	0	0	0	0	0,00
	86-90	0	0	0	0	0	0,00
	91-95	0	0	0	0	0	0,00
	>95	0	0	0	0	0	0,00

Φορέας Κοινωνικής Ασφάλισης	Ηλικία	Γήρατος	Θανάτου	Αναπηρίας	Χωρίς Ένδειξη Κατηγορίας	Σύνολο	Μ.Ο. Σύνταξης (€)
	Χωρίς Ένδειξη	0	0	0	0	0	0,00
	<b>Σύνολο</b>	<b>4</b>	<b>0</b>	<b>0</b>	<b>0</b>	<b>4</b>	<b>494,45</b>
	<b>ΓΕΝΙΚΟ ΣΥΝΟΛΟ</b>	<b>4.755</b>	<b>4.362</b>	<b>2.665</b>	<b>457</b>	<b>12.239</b>	

**Πίνακας 17:** Κατανομή νέων συνταξιούχων ανά ηλικία, κατηγορία σύνταξης & Φορέα Κοινωνικής Ασφάλισης

Στον Πίνακα 18 που ακολουθεί παρουσιάζονται αναλυτικά στοιχεία για το πλήθος των αναστολών συντάξεων και το ποσό αναστολής λόγω ληξιαρχικών μεταβολών (θάνατος, γάμος) ανά ταμείο. Το μήνα Οκτώβριο διακόπηκαν **11.954** συντάξεις συνολικού ποσού **4.610.310€** από τις οποίες **2.722** ήταν επικουρικές (ΕΤΕΑΕΠ).

Φορέας	Γήρατος	Θανάτου	Αναπηρίας	Χωρίς Ένδειξη	Πλήθος	Πληρωτέο Τελικό (€)
ΙΚΑ	1.347	919	282	4	2.552	1.388.250,6
ΣΥΓΧΩΝΕΥΘΕΝΤΑ ΙΚΑ	173	76	9	0	258	249.791,35
ΔΗΜΟΣΙΟ (ΕΦΚΑ)	189	100	9	0	298	256.913,37
ΔΗΜΟΣΙΟ (ΛΟΙΠΑ)	3	42	19	0	64	22.088,68
ΟΑΕΕ	521	378	105	11	1.015	594.744,76
ΟΓΑ	2.546	5	446	31	3.028	1.227.571,6
ΕΤΑΑ	98	44	8	1	151	137.020,67
ΝΑΤ	123	84	12	0	219	154.381,14
ΕΤΑΠ-ΜΜΕ	10	1	2	0	13	13.477,29
ΤΡΑΠΕΖΑ ΤΗΣ ΕΛΛΑΔΟΣ	6	2	0	0	8	6.595,32
ΕΤΕΑΕΠ	1.802	734	186	0	2.722	425.625,93
ΠΡΟΣΥΝΤΑΞΙΟΔΟΤΙΚΑ	7	1	0	0	8	3.276,39
ΜΕΡΙΣΜΑΤΑ	1.133	485	0	0	1.618	130.573,04
<b>ΣΥΝΟΛΟ</b>	<b>7.958</b>	<b>2.871</b>	<b>1.078</b>	<b>47</b>	<b>11.954</b>	<b>4.610.310</b>

**Πίνακας 18:** Κατανομή πλήθους αναστολών συντάξεων λόγω ληξιαρχικών μεταβολών και ποσού ανά ταμείο



## 2.4 Ανάλυση Συντάξεων ανά Κατηγορία και κλίμακα ποσού

Τον Οκτώβριο του 2018 πληρώθηκαν συνολικά **4.454.839** συντάξεις, από τις οποίες οι **2.824.796** ήταν κύριες, οι **1.225.539** επικουρικές και **405.504** μερίσματα. Η μηνιαία δαπάνη που κατέβαλλαν τα ταμεία ανήλθε σε **2.297.514.965,92€** και **περιλαμβάνει τις κρατήσεις φόρου, τις κρατήσεις υπέρ υγείας και ΑΚΑΓΕ ενώ δεν περιλαμβάνει την παροχή ΕΚΑΣ**. Αναλυτικά στοιχεία ανά κατηγορία σύνταξης αποτυπώνονται στον Πίνακα 19.

Κατηγορία Σύνταξης	Πλήθος	Μηνιαίο Ποσό	Μέση Σύνταξη	Διάμεσος
<b>A. Κύρια</b>	<b>2.824.796</b>	<b>2.046.665.880,58 €</b>	<b>724,54 €</b>	
Γήρατος	1.942.443	1.593.970.391,58 €	820,60 €	672,67 €
Θανάτου	594.394	296.321.115,22 €	498,53 €	438,16 €
Αναπηρική	249.758	142.163.110,60 €	569,20 €	486,84 €
Ανασφάλιστων Υπερηλίκων ΟΓΑ	33.400	10.547.561,37 €	315,80 €	360,00 €
Λοιπά	4.801	3.663.701,81 €	763,11 €	783,30 €
<b>B. Επικουρική</b>	<b>1.225.539</b>	<b>211.273.426,76 €</b>	<b>172,39 €</b>	
Γήρατος	902.788	170.999.931,63 €	189,41 €	186,78 €
Θανάτου	250.565	29.584.146,74 €	118,07 €	107,29 €
Αναπηρική	72.186	10.689.348,39 €	148,08 €	142,11 €
Λοιπά	0,00	0,00 €	0,00 €	
<b>Γ. Μερίσματα</b>	<b>404.504</b>	<b>39.575.658,58 €</b>	<b>97,84 €</b>	
Γήρατος	336.791	34.983.852,62 €	103,87 €	96,83 €
Θανάτου	67.692	4.586.806,53 €	67,76 €	50,03 €
Αναπηρική	21	4.999,43 €	238,07 €	251,37 €
Λοιπά	0	0,00 €	0,00 €	
<b>ΣΥΝΟΛΟ</b>	<b>4.454.839</b>	<b>2.297.514.965,92 €</b>		

**Πίνακας 19:** Πλήθος Συντάξεων ανά κατηγορία σύνταξης & μηνιαία δαπάνη προ φόρου, μη συμπεριλαμβανομένης της παροχής ΕΚΑΣ, συμπεριλαμβανομένης της κράτησης υπέρ υγείας.

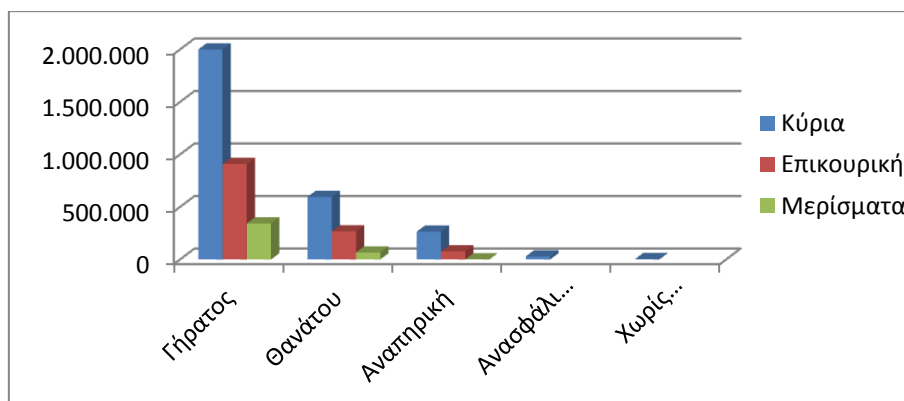

**Διάγραμμα 2:** Κατανομή Συντάξεων ανά Κατηγορία Σύνταξης

Στον Πίνακα 20 παρουσιάζονται τα δεδομένα των συντάξεων (κύριων, επικουρικών και μερισμάτων) σε κλίμακες ανά κατηγορία σύνταξης και εύρος ποσού. Επισημαίνεται, ότι η εν λόγω ανάλυση αφορά σε συντάξεις και όχι εισόδημα συνταξιούχου. Στην κατηγορία «γήρατος» έχουν συμπεριληφθεί και οι συντάξεις ανασφάλιστων υπερηλίκων του ΟΓΑ. Τα ποσά σε κάθε περίπτωση περιλαμβάνουν τις κρατήσεις φόρου, τις κρατήσεις υπέρ υγείας και ΑΚΑΓΕ ενώ δεν περιλαμβάνουν την παροχή ΕΚΑΣ. Ο νέος τρόπος απεικόνισης περιλαμβάνει το σύνολο της δημοσιονομικής δαπάνης για τις συντάξεις με αποτέλεσμα να εμφανίζονται διαφοροποιημένα τα ποσά σε σχέση με τον προηγούμενο τρόπο απεικόνισης (δεν περιελάμβαναν τις κρατήσεις υπέρ υγείας και ΑΚΑΓΕ).

Εύρος Ποσού	Γήρατος		Θανάτου		Αναπηρικές		Λοιπές	
	Πλήθος	Μ.Ο.(€)	Πλήθος	Μ.Ο.(€)	Πλήθος	Μ.Ο.(€)	Πλήθος	Μ.Ο.(€)
<b>A. Κύριες</b>								
0,01-500	597.190	370,12	393.024	336,65	140.736	387,03	8.315	183,09
500,01-1000	703.481	681,16	159.995	709,74	83.757	676,96	4.530	784,44
1000,01-1500	505.141	1.229,28	38.195	1.178,95	21.728	1.140,97	4	1.392,37
1500,01-2000	141.840	1.689,75	3.004	1.661,01	3.152	1.687,67	0	0,00
2000,01-2500	19.891	2.084,44	144	2.155,72	326	2.128,73	0	0,00
Άνω των 2500,01	252	3.123,53	32	3.827,16	59	3.215,31	0	0,00
<b>ΣΥΝΟΛΟ</b>	<b>1.967.795</b>		594.394		<b>249.758</b>		<b>12.849</b>	
<b>B. Επικουρικές</b>								
0,01-100	56.644	76,99	114.230	72,23	15.494	72,14	0	0,00
100,01-200	519.696	159,05	120.983	144,97	45.032	146,98	0	0,00
200,01-300	272.750	229,04	13.590	227,61	10.006	231,23	0	0,00
300,01-400	36.543	342,27	1.163	342,25	1.138	340,24	0	0,00
400,01-500	9.326	432,73	344	440,15	357	442,32	0	0,00
500,01-1000	7.701	626,37	255	597,06	158	587,61	0	0,00
1000,01-1500	126	1.131,54	0	0,00	1	1.057,67	0	0,00
1500,01-2000	2	1.776,88	0	0,00	0	0,00	0	0,00
2000,01-2500	0	0,00	0	0,00	0	0,00	0	0,00
Άνω των 2500,01	0	0,00	0	0,00	0	0,00	0	0,00
<b>ΣΥΝΟΛΟ</b>	<b>902.788</b>		250.565		<b>72.186</b>		<b>0</b>	
<b>Γ. Μερίσματα</b>								
0,01-100	180.682	72,25	53.672	46,80	2	47,78	0	0,00
100,01-200	137.083	125,08	12.481	135,00	1	156,78	0	0,00
200,01-300	17.371	244,60	1.367	245,26	12	242,88	0	0,00
300,01-400	1.642	321,19	169	317,49	6	305,43	0	0,00
400,01-500	6	441,45	3	442,50	0	0,00	0	0,00
500,01-1000	7	576,44	0	0,00	0	0,00	0	0,00
1000,01-1500	0	0,00	0	0,00	0	0,00	0	0,00
1500,01-2000	0	0,00	0	0,00	0	0,00	0	0,00
2000,01-2500	0	0,00	0	0,00	0	0,00	0	0,00
Άνω των 2500,01	0	0,00	0	0,00	0	0,00	0	0,00
<b>ΣΥΝΟΛΟ</b>	<b>336.791</b>		67.692		<b>21</b>		<b>0</b>	

**Πίνακας 20:** Κατανομή Συντάξεων ανά εύρος καταβαλλόμενου ποσού. Περιλαμβάνουν τις κρατήσεις φόρου, τις κρατήσεις υπέρ υγείας και ΑΚΑΓΕ ενώ δεν περιλαμβάνουν την παροχή ΕΚΑΣ.

## 2.5 Συνταξιοδοτική Δαπάνη ΕΦΚΑ, ΕΤΕΑΕΠ & Μερισμάτων

Στους ακόλουθους Πίνακες 21 και 22 και 23 αντίστοιχα αποτυπώνεται η κατανομή των συντάξεων ανά κατηγορία σύνταξης και η συνταξιοδοτική δαπάνη ΕΦΚΑ, ΕΤΕΑΕΠ και Μερισμάτων.

Κατανομή Συντάξεων & Συνταξιοδοτικής Δαπάνης Κύριων Συντάξεων														
Συντομογραφία	Γήρατος			Θανάτου			Αναπηρικές			Λοιπές			Σύνολο	
	Πλήθος	Μηνιαίο Ποσό(€)	Μ.Ο.(€)	Πλήθος	Μηνιαίο Ποσό(€)	Μ.Ο.(€)	Πλήθος	Μηνιαίο Ποσό(€)	Μ.Ο.(€)	Πλήθος	Μηνιαίο Ποσό(€)	Μ.Ο.(€)	Πλήθος	Μηνιαίο Ποσό(€)
<b>ΕΦΚΑ</b>	1.938.033	1.588.559.827	819,68	577.546	289.523.405	501,3	244.534	139.402.570	570,07	4.799	3.662.150	763,1	2.764.912	2.021.147.951
<b>ΔΗΜΟΣΙΟ (ΛΟΙΠΑ)</b>	368	211.632	575,09	15.649	5.870.141	375,11	5.081	2.606.763	513,04				21.098	8.688.536
<b>ΤΣΠΤΕ</b>	3.270	4.783.934	1.462,98	1.141	890.088	780,09	143	153.778	1.075,37				4.554	5.827.799
<b>ΟΓΑ</b>	25.352	9.129.808	360,12							8.048	1.417.754	176,2	33.400	10.547.561
<b>ΕΤΕΑΕΠ-ΤΑΔΚΥ(Κ)</b>	19	19.080	1.004,19	5	4.286	857,19							24	23.366
<b>ΖΑΠΠΕΙΟ</b>	5	5.870	1.174,02							2	1.552	775,8	7	7.422
<b>ΕΤΕΑΕΠ-ΤΕΑΠΕΤΕ</b>	656	296.744	452,35										656	296.744
<b>ΜΤΣ-ΣΥ</b>	92	93.305	1.014,19	53	33.196	626,33							145	126.501
<b>ΣΥΝΟΛΟ</b>	<b>1.967.795</b>	<b>1.603.100.199</b>		<b>594.394</b>	<b>296.321.115</b>		<b>249.758</b>	<b>142.163.111</b>		<b>12.849</b>	<b>5.081.456</b>		<b>2.824.796</b>	<b>2.046.665.881</b>

**Πίνακας 21:** Κατανομή Συντάξεων και συνταξιοδοτικής δαπάνης ΕΦΚΑ. Περιλαμβάνουν τις κρατήσεις φόρου, τις κρατήσεις υπέρ υγείας και ΑΚΑΓΕ ενώ δεν περιλαμβάνουν την παροχή ΕΚΑΣ.

Κατανομή Συντάξεων & Συνταξιοδοτικής Δαπάνης Επικουρικών Συντάξεων														
Συντομογραφία	Γήρατος			Θανάτου			Αναπηρικές			Λοιπές			Σύνολο	
	Πλήθος	Μηνιαίο Ποσό(€)	Μ.Ο.(€)	Πλήθος	Μηνιαίο Ποσό(€)	Μ.Ο.(€)	Πλήθος	Μηνιαίο Ποσό(€)	Μ.Ο.(€)	Πλήθος	Μηνιαίο Ποσό(€)	Μ.Ο.(€)	Πλήθος	Μηνιαίο Ποσό(€)
ΕΤΕΑΕΠ	897.367	168.068.782	187,29	250.457	29.567.459	118,05	72.157	10.684.073	148,07				1.219.981	208.320.314
ΕΤΑΤ-ΤΕΑΠΕΤ	3.718	2.087.641	561,5	86	12.033	139,92	23	4.206	182,85				3.827	2.103.880
ΕΤΑΤ-ΤΑΠΤΠ	1.383	722.343	522,3										1.383	722.343
ΕΤΑΤ-ΛΑΚ	307	114.873	374,18	18	3.317	184,3	6	1.070	178,28				331	119.260
ΠΛΟΗΓΗΣΗ	13	6.293	484,09	4	1.338	334,41							17	7.631
<b>ΣΥΝΟΛΟ</b>	<b>902.788</b>	<b>170.999.932</b>	<b>2.129</b>	<b>250.565</b>	<b>29.584.147</b>	<b>777</b>	<b>72.186</b>	<b>10.689.348</b>	<b>509</b>	<b>0</b>	<b>0</b>	<b>0</b>	<b>1.225.539</b>	<b>211.273.427</b>

**Πίνακας 22:** Κατανομή Συντάξεων και συνταξιοδοτικής δαπάνης ΕΤΕΑΕΠ. Περιλαμβάνουν τις κρατήσεις φόρου, τις κρατήσεις υπέρ υγείας και ΑΚΑΓΕ ενώ δεν περιλαμβάνουν την παροχή ΕΚΑΣ.

Συντομογραφία	Γήρατος			Θανάτου			Αναπηρικές			Λοιπές			Σύνολο	
	Πλήθος	Μηνιαίο Ποσό(€)	Μ.Ο.(€)	Πλήθος	Μηνιαίο Ποσό(€)	Μ.Ο.(€)	Πλήθος	Μηνιαίο Ποσό(€)	Μ.Ο.(€)	Πλήθος	Μηνιαίο Ποσό(€)	Μ.Ο.(€)	Πλήθος	Μηνιαίο Ποσό(€)
ΜΕΡΙΣΜΑΤΑ	336.791	34.983.852,62	838,56	67.692	4.586.806,53	600,34	21	4.999,43	238,07				404.504	39.575.658,58

**Πίνακας 23:** Κατανομή Μερισμάτων και συνταξιοδοτικής δαπάνης. Περιλαμβάνουν τις κρατήσεις φόρου, τις κρατήσεις υπέρ υγείας και ΑΚΑΓΕ ενώ δεν περιλαμβάνουν την παροχή ΕΚΑΣ.

## 2.6 Γεωγραφική κατανομή συντάξεων

Όπως προκύπτει από την επεξεργασία του πεδίου του ταχυδρομικού κώδικα των δικαιούχων στα αρχεία των συντάξεων, ο μεγαλύτερος αριθμός συντάξεων καταβάλλεται στην Αττική (1.728.076) και την Κεντρική Μακεδονία (737.399). Ακολουθεί η Θεσσαλία με 306.376 συντάξεις και η Δυτική Ελλάδα με 258.253. Στον πίνακα 24 αποτυπώνεται η γεωγραφική κατανομή των συντάξεων ανά περιφέρεια και κατηγορία σύνταξης.

Περιφέρεια	Σύνολο Συντάξεων	Γήρατος	Θανάτου	Αναπηρίας	Άλλη/Χωρίς Ένδειξη
Ανατολικής Μακεδονίας Θράκης	234.987	170.964	39.365	23.548	1.110
Κεντρικής Μακεδονίας	737.399	534.229	144.757	55.358	3.055
Ηπείρου	148.956	110.304	24.598	13.752	302
Δυτικής Μακεδονίας	109.390	79.759	20.341	9.113	177
Θεσσαλίας	306.376	221.723	55.317	28.857	479
Ιονίων Νήσων	77.667	56.724	14.337	6.367	239
Στερεάς Ελλάδας	218.461	155.354	45.717	17.084	306
Αττικής	1.728.076	1.228.068	402.520	92.175	5.313
Δυτικής Ελλάδας	258.253	186.876	48.336	22.554	487
Πελοποννήσου	219.475	163.469	37.818	17.644	544
Κρήτης	223.376	161.142	40.328	21.490	416
Νοτίου Αιγαίου	99.197	72.393	19.507	7.077	220
Βορείου Αιγαίου	77.268	55.966	14.853	6.354	95
Χωρίς Τιμές	15.958	10.403	4.857	592	106
<b>ΣΥΝΟΛΟ</b>	<b>4.454.839</b>	<b>3.207.374</b>	<b>912.651</b>	<b>321.965</b>	<b>12.849</b>

**Πίνακας 24:** Γεωγραφική Κατανομή Συντάξεων

Για 15.958 εγγραφές δεν εγγραφές δεν υπήρχε ένδειξη ΤΚ και για το λόγο αυτό δεν περιλαμβάνονται στον πίνακα 24. Στο χάρτη που ακολουθεί αποτυπώνεται ο αριθμός των συντάξεων που καταβάλλεται στις 13 περιφέρειες της χώρας.



**Χάρτης 1:** Καταβολή Συντάξεων ανά Περιφέρεια

Στον Πίνακα 25 αποτυπώνονται τα ποσά σύνταξης που αντιστοιχούν σε κάθε Περιφέρεια σε σχέση με το αντίστοιχο ΑΕΠ για το έτος 2013 (προσωρινά στοιχεία ΕΛΣΤΑΤ). Σύμφωνα με τα δεδομένα του Πίνακα, στην Περιφέρεια Ηπείρου παρατηρείται η μεγαλύτερη τιμή (21,6%) του λόγου ποσού σύνταξης προς ΑΕΠ και ακολουθεί η Περιφέρεια Θεσσαλίας με τιμή 19,6%. Στην τελευταία θέση βρίσκεται η Περιφέρεια Νοτίου Αιγαίου με τιμή 10,2%.

Περιφέρεια	Μηνιαίο Ποσό Συντάξεων (ευρώ)	ΑΕΠ έτος 2013 (εκ.ευρώ)	% ΑΕΠ
Ανατ. Μακεδονίας - Θράκης	109.952.575,48 €	1.321,98	18,8%
Κεντρικής Μακεδονίας	366.594.397,29 €	4.406,25	18,0%
Δυτικής Μακεδονίας	57.782.918,03 €	694,12	15,8%
Θεσσαλίας	151.504.245,62 €	1.820,79	19,6%
Ηπείρου	71.238.022,90 €	856,20	21,6%
Ιονίων Νήσων	37.547.378,11 €	451,43	14,8%
Δυτικής Ελλάδας	128.002.747,32 €	1.538,51	18,5%
Στερεάς Ελλάδας	109.909.362,73 €	1.321,61	15,9%
Πελοποννήσου	110.967.842,89 €	1.333,58	16,8%
Αττικής	942.709.981,35 €	11.332,18	13,1%
Βορείου Αιγαίου	39.157.881,60 €	470,98	17,7%
Νοτίου Αιγαίου	49.586.301,40 €	595,47	10,2%
Κρήτης	112.104.826,75 €	1.346,15	15,2%

**Πίνακας 25:** Ποσά Συντάξεων ανά Περιφέρεια ως Ποσοστό του ΑΕΠ

## ΠΑΡΑΡΤΗΜΑ - ΠΙΝΑΚΕΣ

## Α. Κατανομή Συντάξεων ανά ταμείο και κατηγορία

Συντομογραφία	Γήρατος	Αναπηρίας	Θανάτου	Άλλη κατηγορία	Χωρίς ένδειξη	Σύνολο	Συνολικό Ποσό δαπάνης (Συμπεριλαμβανομένων Κρατήσεις υπέρ ΑΚΑΓΕ και υπέρ Υγείας)	Κρατήσεις υπέρ ΑΚΑΓΕ	Κρατήσεις υπέρ Υγείας
ΔΗΜΟΣΙΟ	368	5.081	15.649	0	0	21.098	8.688.536,25 €	2.342,75 €	447.236,13 €
ΔΗΜΟΣΙΟ (ΕΦΚΑ)	343.000	8.176	93.613	0	0	444.789	485.332.382,00 €	14.664.438,41 €	28.521.295,88 €
ΙΚΑ	559.937	88.067	205.979	0	0	853.983	530.111.680,87 €	6.530.978,27 €	31.122.125,54 €
ΟΑΕΕ-ΤΣΑ	334	2	85	0	0	421	350.307,33 €	2.673,61 €	20.858,01 €
ΤΣΕΑΠΓΣΟ	9.616	777	2.340	0	0	12.733	10.482.034,26 €	45.082,58 €	623.693,92 €
ΤΣΠΗΣΑΠ	1.228	157	589	0	0	1.974	2.677.296,02 €	217.480,08 €	147.168,35 €
ΤΑΠΑΕ	1.357	38	163	13	0	1.571	2.030.175,20 €	113.836,84 €	114.390,85 €
ΤΣΠΕΤΕ	12.918	332	2.360	0	0	15.610	17.808.866,86 €	792.351,67 €	1.089.405,70 €
ΤΣΠΤΕ	3.270	143	1.141	0	0	4.554	5.827.799,40 €	421.346,05 €	340.291,14 €
ΤΣΠΠΑΤΕ	5.474	159	1.719	58	0	7.410	8.575.407,37 €	462.796,63 €	485.073,99 €
ΤΑΠΙΑΤ	2.440	128	457	0	0	3.025	3.530.970,97 €	143.678,40 €	201.672,06 €
ΤΑΠΕΤΒΑ	620	2	152	5	0	779	942.432,43 €	62.736,50 €	52.566,21 €
ΤΑΠΟΤΕ	43.737	1.326	9.610	372	0	55.045	72.911.513,58 €	4.806.290,68 €	4.077.700,74 €
ΟΑΕΕ-ΤΕΒΕ	200.655	29.018	108.189	3.113	0	340.975	257.051.428,72 €	3.814.111,38 €	15.102.724,31 €
ΟΑΕΕ-ΤΑΕ	917	306	4.276	233	0	5.732	2.869.684,47 €	12.586,91 €	164.291,47 €



Συνομογραφία	Γήρατος	Αναπηρίας	Θανάτου	Άλλη κατηγορία	Χωρίς ένδειξη	Σύνολο	Συνολικό Ποσό δαπάνης (Συμπεριλαμβανομένων Κρατήσεις υπέρ ΑΚΑΓΕ και υπέρ Υγείας)	Κρατήσεις υπέρ ΑΚΑΓΕ	Κρατήσεις υπέρ Υγείας
ΤΑΝΠΤ-ΟΑΕΕ	1.441	63	583	6	0	2.093	1.424.341,07 €	30.530,03 €	83.465,22 €
ΕΤΑΑ-ΤΑΝ	15.116	758	6.113	0	0	21.987	14.977.748,41 €	455.204,85 €	857.483,65 €
ΕΤΑΑ-ΤΣΑΥ	16.439	381	7.805	138	0	24.763	27.368.273,19 €	2.639.260,79 €	1.484.300,71 €
ΕΤΑΑ-ΤΣΜΕΔΕ	20.773	1.278	6.592	0	0	28.643	35.266.179,03 €	2.718.524,70 €	1.938.984,74 €
ΤΣΠΕΑΘ	2.554	235	658	0	0	3.447	4.173.987,69 €	234.557,03 €	29.060,74 €
ΤΑΙΣΥΤ	514	55	175	0	0	744	636.826,52 €	15.660,18 €	36.726,75 €
ΤΣΕΥΠΑ	627	46	321	0	0	994	1.070.088,08 €	32.834,30 €	62.235,42 €
ΤΣΕΥΠΘ	54	7	31	0	0	92	102.358,05 €	4.375,68 €	5.831,97 €
ΤΑΤΤΑΘ	981	62	340	0	0	1.383	1.573.869,72 €	71.745,82 €	90.127,81 €
ΤΑΠ-ΔΕΗ	25.600	851	8.228	0	0	34.679	52.601.229,42 €	4.693.840,80 €	3.351.647,28 €
ΟΓΑ	494.066	89.532	0	8.048	0	591.646	260.791.922,44 €	11.110,57 €	15.417.393,92 €
ΤΑΦΕΕΤ	41	7	30	0	0	78	69.027,70 €	784,81 €	4.051,55 €
ΤΑΑΞΤ	36	0	10	0	0	46	54.398,30 €	2.484,69 €	3.114,84 €
ΕΤΕΑΕΠ-ΤΑΔΚΥ(Κ)	19	0	5	0	0	24	23.365,63 €	352,39 €	1.509,02 €
ΖΑΠΠΕΙΟ	5	0	0	2	0	7	7.421,64 €	398,32 €	466,58 €
ΟΠΣ-ΙΚΑ	112.790	13.477	45.084	411	0	171.762	119.654.468,03 €	1.812.442,55 €	7.046.687,65 €
ΟΠΣ-ΙΚΑ(Ν4387)	44.397	5.814	37.625	450	0	88.286	50.023.035,65 €	383.290,99 €	2.974.484,26 €
ΟΓΑ(ΕΠΙΖΩΝΤΩΝ)	0	0	11.428	0	0	11.428	2.124.714,10 €	0,00 €	127.479,61 €
ΟΓΑ ΥΠΑΛΛΗΛΩΝ	506	6	68	0	0	580	771.053,07 €	44.035,62 €	43.585,66 €

Συντομογραφία	Γήρατος	Αναπηρίας	Θανάτου	Άλλη κατηγορία	Χωρίς ένδειξη	Σύνολο	Συνολικό Ποσό δαπάνης (Συμπεριλαμβανομένων Κρατήσεις υπέρ ΑΚΑΓΕ και υπέρ Υγείας)	Κρατήσεις υπέρ ΑΚΑΓΕ	Κρατήσεις υπέρ Υγείας
ΟΓΑ-ΧΗΡ.(N4387)	0	0	456	0	0	456	140.411,72 €	39,59 €	8.422,28 €
ΕΤΕΑΕΠ-ΤΕΑΥΝΤΠ	4.292	350	1.077	0	0	5.719	1.795.925,62 €	56.732,60 €	104.343,02 €
ΕΤΕΑΕΠ-ΤΕΑΥΕΚ	24.484	2.979	6.997	0	0	34.460	7.324.198,44 €	32.396,48 €	437.559,93 €
ΕΤΕΑΕΠ-ΤΕΑΠΟΖΟ	3.030	350	1.161	0	0	4.541	780.782,50 €	1.211,58 €	46.777,64 €
ΕΤΕΑΕΠ-ΤΕΑΧ	2.026	45	672	0	0	2.743	501.882,13 €	1.290,12 €	30.039,17 €
ΕΤΕΑΕΠ-ΤΕΑΠΟΚΑ	23.657	259	4.369	0	0	28.285	7.048.336,46 €	84.872,19 €	417.873,55 €
ΕΤΕΑΕΠ-ΤΑΔΚΥ	25.013	295	5.998	0	0	31.306	6.214.682,18 €	2.489,09 €	372.759,78 €
ΕΤΕΑΕΠ-ΤΕΑΠΠΕΡΤ	4.055	65	658	0	0	4.778	1.643.835,06 €	64.126,31 €	94.789,21 €
ΕΤΕΑΕΠ-ΤΕΑΑ	2.241	412	901	0	0	3.554	415.358,40 €	249,19 €	24.906,00 €
ΕΤΕΑΕΠ-ΤΑΣ	953	0	522	0	0	1.475	509.870,65 €	17.511,09 €	29.544,21 €
ΕΤΕΑ-ΤΕΑΔΥ-Κ.Υ	194.262	1.405	24.737	0	0	220.404	39.643.654,53 €	6.386,74 €	2.378.293,15 €
ΕΤΕΑΕΠ-ΤΕΑΥΑΠ	12.041	0	3.078	0	0	15.119	1.070.778,61 €	20,12 €	64.251,65 €
ΕΤΕΑΕΠ-ΤΕΑΥΠΣ	5.663	74	1.073	0	0	6.810	672.549,15 €	65,13 €	40.345,85 €
ΕΤΕΑΕΠ-ΤΕΑΕΧ	26.026	860	8.801	0	0	35.687	3.644.189,02 €	0,00 €	218.677,09 €
ΕΤΕΑΕΠ-ΤΕΑΕΙΓΕ	1.416	22	210	0	0	1.648	359.968,41 €	3.155,10 €	21.409,01 €
ΕΤΑΤ-ΤΕΑΠΕΤ	6.590	23	86	0	0	6.699	3.928.993,16 €	171.933,83 €	219.651,46 €
ΕΤΑΤ-ΤΑΠΤΠ	2.766	0	0	0	0	2.766	1.444.698,02 €	54.012,82 €	83.283,05 €
ΕΤΕΑΕΠ-ΕΛΕΜ	4.484	106	747	0	0	5.337	2.495.904,18 €	159.194,00 €	140.232,56 €
ΕΤΕΑΕΠ-ΤΕΑΔ	6.836	396	3.203	0	0	10.435	2.255.529,26 €	15.537,33 €	130.299,04 €

Συνομογραφία	Γήρατος	Αναπηρίας	Θανάτου	Άλλη κατηγορία	Χωρίς ένδειξη	Σύνολο	Συνολικό Ποσό δαπάνης (Συμπεριλαμβανομένων Κρατήσεις υπέρ ΑΚΑΓΕ και υπέρ Υγείας)	Κρατήσεις υπέρ ΑΚΑΓΕ	Κρατήσεις υπέρ Υγείας
ΕΤΕΑΕΠ-ΕΤΕΑΜ	386.222	53.090	130.276	0	0	569.588	86.169.730,63 €	16.157,26 €	5.164.432,00 €
ΕΤΕΑΕΠ-ΚΕΑΝ	32.748	210	6.032	0	0	38.990	8.769.048,62 €	52.495,85 €	522.991,99 €
ΕΤΕΑΕΠ-ΤΕΑΠΙΕΝ	474	0	44	0	0	518	108.594,38 €	592,96 €	6.480,05 €
ΕΤΕΑΕΠ-ΤΕΑΤΤΑΘ	812	34	206	0	0	1.052	191.065,04 €	849,89 €	11.412,43 €
ΤΑΙΗΕΑΘ	14	0	7	0	0	21	38.446,85 €	3.175,93 €	1.711,30 €
ΕΤΑΤ-ΛΑΚ	460	6	18	0	0	484	184.476,03 €	6.114,87 €	11.763,19 €
ΕΤΕΑ-ΤΕΑΠ ΕΤΒΑ	586	3	157	0	0	746	229.616,50 €	6.583,21 €	13.405,23 €
ΕΤΕΑΕΠ-ΤΣΕΑΠΣΓΟ	6.991	618	1.743	0	0	9.352	1.472.699,83 €	0,00 €	88.364,90 €
ΕΤΕΑΕΠ-ΤΕΑΠΕΤΕ	4.435	74	620	0	0	5.129	2.020.221,02 €	87.382,77 €	115.984,81 €
ΕΤΕΑΕΠ-ΤΕΑΠ ΔΕΗ	23.452	711	6.796	0	0	30.959	8.510.256,57 €	156.349,17 €	501.304,45 €
ΕΤΕΑΕΠ-ΤΕΑΠ ΟΤΕ	22.486	418	3.356	0	0	26.260	5.650.079,50 €	64.912,22 €	335.114,29 €
ΕΤΕΑ-ΤΕΑΠ ΕΛΤΑ	7.046	259	2.166	0	0	9.471	1.324.322,06 €	583,42 €	79.431,47 €
ΕΤΕΑΕΠ-ΤΕΑΙΣΥΤ	451	45	177	0	0	673	146.152,88 €	2.237,20 €	8.639,33 €
ΕΤΕΑΕΠ-ΤΑΠΤΠ	1.404	6	340	0	0	1.750	503.010,49 €	15.673,03 €	29.240,76 €
ΕΤΕΑ-ΕΤΕΑΜ-ΟΠΣ	68.719	8.901	33.729	0	0	111.349	16.822.689,20 €	2.796,30 €	1.008.460,20 €
ΕΤΕΑ-ΤΣΜΕΔΕ(Ε)	179	115	187	0	0	481	31.470,10 €	111,37 €	1.881,40 €
ΠΛΟΗΓΗΣΗ	13	0	4	0	0	17	7.630,82 €	579,15 €	0,00 €
ΕΤΕΑ-ΤΑΥΕΒΖ	875	0	228	0	0	1.103	20.425,86 €	0,00 €	1.225,63 €
ΟΠΑΔ-ΤΥΔΚΥ	86	4	3	0	0	93	88.585,46 €	1.603,81 €	5.543,67 €

Συνομογραφία	Γήρατος	Αναπηρίας	Θανάτου	Άλλη κατηγορία	Χωρίς ένδειξη	Σύνολο	Συνολικό Ποσό δαπάνης (Συμπεριλαμβανομένων Κρατήσεις υπέρ ΑΚΑΓΕ και υπέρ Υγείας)	Κρατήσεις υπέρ ΑΚΑΓΕ	Κρατήσεις υπέρ Υγείας
ΕΤΕΑΕΠ-ΤΕΑΠΥΚ	664	55	196	0	0	915	270.230,80 €	13.340,49 €	15.413,31 €
NAT	40.311	3.470	22.430	0	0	66.211	61.054.955,42 €	2.656.750,99 €	3.490.887,10 €
ΜΤΣ	45.280	0	18.488	0	0	63.768	6.598.302,12 €	0,00 €	144.947,05 €
ΜΤΝ	12.590	0	2.884	0	0	15.474	2.709.528,73 €	0,00 €	0,00 €
ΜΤΑ	12.138	21	2.552	0	0	14.711	3.472.831,04 €	0,00 €	84.672,07 €
ΜΤΠΥ	235.850	0	34.471	0	0	270.321	22.680.389,92 €	762,63 €	0,00 €
ΜΤΣ-ΣΥ	92	0	53	0	0	145	126.500,58 €	772,23 €	6.785,00 €
ΜΤΣ-ΣΥ (ΕΦΚΑ)	398	0	27	0	0	425	402.727,73 €	3.826,11 €	23.392,55 €
ΕΚΟΕΜΝ	12.590	0	2.884	0	0	15.474	1.135.858,72 €	0,00 €	0,00 €
ΕΚΟΕΜΣ	18.343	0	6.413	0	0	24.756	2.978.748,05 €	0,00 €	0,00 €
<b>ΣΥΝΟΛΟ</b>	<b>3.207.374</b>	<b>321.965</b>	<b>912.651</b>	<b>12.849</b>	<b>0</b>	<b>4.454.839</b>	<b>2.297.514.965,92 €</b>		

## Β. Κατανομή συντάξεων ανά νομό

Νομός	Σύνολο	Κύριες	Επικουρικές
ΑΙΤΩΛΟΑΚΑΡΝΑΝΙΑΣ	77.638	54.866	22.772
ΑΡΓΟΛΙΔΑΣ	35.694	25.150	10.544
ΑΡΚΑΔΙΑΣ	34.561	23.838	10.723
ΑΡΤΑΣ	32.892	22.286	10.606
ΑΤΤΙΚΗΣ	1.728.076	1.018.952	709.124
ΑΧΑΪΑΣ	126.839	76.657	50.182
ΒΟΙΩΤΙΑΣ	42.907	28.708	14.199
ΓΡΕΒΕΝΩΝ	13.418	9.962	3.456
ΔΡΑΜΑΣ	42.539	28.282	14.257
ΔΩΔΕΚΑΝΗΣΟΥ	62.259	39.520	22.739
ΕΒΡΟΥ	57.982	40.201	17.781
ΕΥΒΟΙΑΣ	86.521	55.289	31.232
ΕΥΡΥΤΑΝΙΑΣ	6.854	4.942	1.912
ΖΑΚΥΝΘΟΥ	11.937	8.416	3.521
ΗΛΕΙΑΣ	53.776	38.151	15.625
ΗΜΑΘΙΑΣ	56.747	38.934	17.813
ΗΡΑΚΛΕΙΟΥ	106.758	70.422	36.336
ΘΕΣΠΡΩΤΙΑΣ	16.241	11.817	4.424
ΘΕΣΣΑΛΟΝΙΚΗΣ	447.842	271.883	175.959
ΙΩΑΝΝΙΝΩΝ	72.658	44.747	27.911
ΚΑΒΑΛΑΣ	60.297	39.363	20.934
ΚΑΡΔΙΤΣΑΣ	47.405	33.893	13.512
ΚΑΣΤΟΡΙΑΣ	17.133	12.872	4.261
ΚΕΡΚΥΡΑΣ	42.291	27.519	14.772
ΚΕΦΑΛΛΗΝΙΑΣ	14.070	9.893	4.177
ΚΙΛΚΙΣ	29.066	20.995	8.071
ΚΟΖΑΝΗΣ	60.684	39.632	21.052
ΚΟΡΙΝΘΙΑΣ	54.364	37.281	17.083
ΚΥΚΛΑΔΩΝ	36.938	24.824	12.114
ΛΑΚΩΝΙΑΣ	31.203	23.884	7.319
ΛΑΡΙΣΗΣ	112.949	74.922	38.027
ΛΑΣΙΘΙΟΥ	31.588	21.056	10.532
ΛΕΣΒΟΥ	40.268	27.605	12.663
ΛΕΥΚΑΔΑΣ	9.369	6.418	2.951
ΜΑΓΝΗΣΙΑΣ	87.928	54.633	33.295
ΜΕΣΣΗΝΙΑΣ	63.653	43.272	20.381
ΞΑΝΘΗΣ	36.294	24.010	12.284
ΠΕΛΛΗΣ	50.851	37.549	13.302

Νομός	Σύνολο	Κύριες	Επικουρικές
ΠΙΕΡΙΑΣ	44.808	31.627	13.181
ΠΡΕΒΕΖΗΣ	27.165	18.564	8.601
ΡΕΘΥΜΝΗΣ	28.071	18.569	9.502
ΡΟΔΟΠΗΣ	37.875	27.696	10.179
ΣΑΜΟΥ	16.154	11.224	4.930
ΣΕΡΡΩΝ	73.638	53.039	20.599
ΤΡΙΚΑΛΩΝ	58.094	39.991	18.103
ΦΘΙΩΤΙΔΑΣ	66.494	44.196	22.298
ΦΛΩΡΙΝΑΣ	18.155	12.624	5.531
ΦΩΚΙΔΑΣ	15.685	10.365	5.320
ΧΑΛΚΙΔΙΚΗΣ	34.447	23.669	10.778
ΧΑΝΙΩΝ	56.959	35.588	21.371
ΧΙΟΥ	20.846	14.061	6.785
Χωρίς Τιμές*	15.958	10.939	5.019
<b>ΣΥΝΟΛΟ</b>	<b>4.454.839</b>	<b>2.824.796</b>	<b>1.630.043</b>

\*Για τις συντάξεις αυτές δεν ήταν συμπληρωμένο το πεδίο του ταχυδρομικού κώδικα

## Γ. Κατανομή συντάξεων ανά υπηκοότητα

	Υπηκοότητα	Πλήθος Συντάξεων
1	ΑΓΙΑ ΕΛΕΝΗ	5
2	ΑΖΕΡΜΠΑΙΤΖΑΝ	8
3	ΑΙΓΥΠΤΟΣ	376
4	ΑΙΘΙΟΠΙΑ	30
5	ΑΛΒΑΝΙΑ	5.800
6	ΑΛΓΕΡΙΑ	2
7	ΑΛΛΗ ΧΩΡΑ	262
8	ΑΝΔΟΡΑ	2
9	ΑΡΓΕΝΤΙΝΗ	17
10	ΑΡΜΕΝΙΑ	192
11	ΑΥΣΤΡΑΛΙΑ	443
12	ΑΥΣΤΡΙΑ	83
13	ΑΦΓΑΝΙΣΤΑΝ	3
14	ΒΕΛΓΙΟ	68
15	ΒΕΝΕΖΟΥΕΛΑ	2
16	ΒΙΕΤΝΑΜ	6
17	ΒΟΛΙΒΙΑ	2
18	ΒΟΣΝΙΑ ΚΑΙ ΕΡΖΕΓΟΒΙΝΗ	3
19	ΒΟΥΛΓΑΡΙΑ	5.042
20	ΒΡΑΖΙΛΙΑ	31
21	ΓΑΛΛΙΑ	253
22	ΓΕΡΜΑΝΙΑ	627
23	ΓΕΩΡΓΙΑ	393
24	ΓΙΟΥΓΚΟΣΛΑΒΙΑ	40
25	ΓΚΑΜΠΙΑ	2
26	ΓΚΑΝΑ	10
27	ΓΚΟΥΑΜ	1
28	ΔΑΝΙΑ	27
29	ΔΟΜΗΝΙΚΑΝΙΚΗ ΔΗΜΟΚΡΑΤΙΑ	10
30	ΕΛΒΕΤΙΑ	48
31	ΕΛΛΑΔΑ	4.433.564
32	ΕΡΥΘΡΑΙΑ	3
33	ΕΣΘΟΝΙΑ	3
34	ΖΑΜΠΙΑ	1
35	ΖΙΜΠΑΜΠΟΥΕ	2

	Υπηκοότητα	Πλήθος Συντάξεων
36	ΗΝΩΜ.ΒΑΣΙΛΕΙΟ-ΜΕΓ.ΒΡΕΤΤΑΝΙΑ	579
37	ΗΠΑ	295
38	ΙΑΠΩΝΙΑ	8
39	ΙΝΔΙΑ	74
40	ΙΝΔΟΝΗΣΙΑ	6
41	ΙΟΡΔΑΝΙΑ	8
42	ΙΡΑΚ	13
43	ΙΡΑΝ	9
44	ΙΡΛΑΝΔΙΑ	13
45	ΙΣΛΑΝΔΙΑ	3
46	ΙΣΠΑΝΙΑ	54
47	ΙΣΡΑΗΛ	7
48	ΙΤΑΛΙΑ	376
49	ΚΑΖΑΚΧΣΤΑΝ	55
50	ΚΑΝΑΔΑΣ	297
51	ΚΕΝΥΑ	1
52	ΚΙΝΑ	4
53	ΚΟΛΟΜΒΙΑ	7
54	ΚΟΝΓΚΟ ΔΗΜΟΚΡΑΤΙΑ ΤΟΥ (BRAZZAVILLE)	5
55	ΚΟΣΤΑ ΡΙΚΑ	11
56	ΚΟΥΒΑ	3
57	ΚΟΥΒΕΙΤ	2
58	ΚΡΟΑΤΙΑ	8
59	ΚΥΠΡΟΣ	1.189
60	ΛΕΤΟΝΙΑ	2
61	ΛΕΥΚΟΡΩΣΙΑ	27
62	ΛΙΒΑΝΟΣ	28
63	ΛΙΒΥΗ	4
64	ΛΙΘΟΥΑΝΙΑ	10
65	ΛΟΥΞΕΜΒΟΥΡΓΟ	2
66	ΜΑΛΤΑ	2
67	ΜΑΡΟΚΟ	11
68	ΜΕΞΙΚΟ	4
69	ΜΟΛΔΑΒΙΑ	153
70	ΜΠΑΝΓΚΛΑΝΤΕΣ	14
71	ΜΠΟΥΡΟΥΝΤΙ	1
72	ΜΠΟΥΤΑΝ	1
73	ΝΕΑ ΓΟΥΙΝΕΑ	2



	Υπηκοότητα	Πλήθος Συντάξεων
74	ΝΕΑ ΖΗΛΑΝΔΙΑ	5
75	ΝΙΓΗΡΙΑ	20
76	ΝΙΚΑΡΑΓΟΥΑ	1
77	ΝΟΡΒΗΓΙΑ	8
78	ΝΟΤΙΑ ΚΟΡΕΑ	4
79	ΝΟΤΙΟΣ ΑΦΡΙΚΗ	18
80	ΟΛΛΑΝΔΙΑ	119
81	ΟΥΓΓΑΡΙΑ	22
82	ΟΥΓΚΑΝΤΑ	6
83	ΟΥΖΜΠΕΚΙΣΤΑΝ	36
84	ΟΥΚΡΑΝΙΑ	437
85	ΟΥΡΟΥΓΟΥΑΗ	2
86	ΠΑΚΙΣΤΑΝ	258
87	ΠΑΝΑΜΑΣ	3
88	ΠΑΡΑΓΟΥΑΗ	2
89	ΠΕΡΟΥ	5
90	ΠΟΛΩΝΙΑ	450
91	ΠΟΡΤΟΓΑΛΙΑ	11
92	ΠΡΑΣΙΝΟ ΑΚΡΩΤΗΡΙΟ	3
93	ΡΟΥΜΑΝΙΑ	532
94	ΡΩΣΙΑ	586
95	ΣΑΝ ΜΑΡΙΝΟ	3
96	ΣΕΡΒΙΑ	17
97	ΣΕΥΧΕΛΛΕΣ	6
98	ΣΙΕΡΑ ΛΕΟΝΕ	1
99	ΣΙΝΓΚΑΠΟΥΡΗ	2
100	ΣΛΟΒΑΚΙΑ	5
101	ΣΛΟΒΕΝΙΑ	3
102	ΣΟΥΔΑΝ	10
103	ΣΟΥΗΔΙΑ	65
104	ΣΡΙ ΛΑΝΚΑ	29
105	ΣΥΡΙΑ	45
106	ΤΑΙΒΑΝ	3
107	TANZANIA	2
108	ΤΑΥΛΑΝΔΗ	5
109	ΤΟΥΡΚΙΑ	1.014
110	ΤΣΕΧΙΑ	36
111	ΤΥΝΗΣΙΑ	6

	Υπηκοότητα	Πλήθος Συντάξεων
112	ΥΕΜΕΝΗ	2
113	ΦΙΛΙΠΠΙΝΕΣ	355
114	ΦΙΝΛΑΝΔΙΑ	23
115	ΦΥΡΟΜ	20
116	ΧΙΛΗ	8
117	ΧΟΝΓΚ ΚΟΝΓΚ	2
	<b>ΣΥΝΟΛΟ</b>	<b>4.454.839</b>