



# Υπουργείο Εργασίας, Κοινωνικής Ασφάλισης & Κοινωνικής Αλληλεγγύης



## ΕΝΙΑΙΟ ΣΥΣΤΗΜΑ ΕΛΕΓΧΟΥ & ΠΛΗΡΩΜΩΝ “ ΗΛΙΟΣ ”

Ποσοτική &  
Ποιοτική Ανάλυση  
Λεβομένων Ελέγχου &  
Πληρωμών  
Συντάξεων

Κατηγορία Συνταξιούχων	Μήνας 2014	Υπόλοιπα Συνταξιούχων Αρχή του 2014	Μήνας 2014
Τραπεζες	1307.961	1.508.827	1.396.721
Θρησκεία	605.178	891.207	602.460
Αναπηρία	233.476	251.959	201.880
Ανασφάλιστοι Υπαλλήλων ΟΣΑ	35.326	31.098	31.000
Χωρίς Έδραση	1337	1.140	1.140
Κατηγορίες ΣΥΝΟΛΟ	2.664.274	2.664.274	2.664.274

	2014	2013
34.477	183	4.850
453	0	43
44.530	4.191	22.338
208.974	31.237	117.577
27.311	3.931	21.712
147.498	23.624	77.891
19.578	3.051	16.357
373	72	584

## ΜΗΝΙΑΙΑ ΑΠΕΙΚΟΝΙΣΗ ΣΥΝΤΑΞΙΟΔΟΤΙΚΩΝ ΠΑΡΟΧΩΝ

ΣΕΠΤΕΜΒΡΙΟΣ 2015

# Περιεχόμενα

1. Εισαγωγή .....	3
2. Ποσοτική & Ποιοτική Ανάλυση Δεδομένων Ελέγχου & Πληρωμών Συντάξεων .....	5
2.1 Κατανομή Συνταξιούχων ανά Φύλο .....	5
2.2 Κατανομή Συνταξιούχων ανά Ηλικία .....	11
2.3 Ροές Συνταξιούχων ανά Φορέα Κοινωνικής Ασφάλισης .....	15
2.4 Ανάλυση Συντάξεων ανά Κατηγορία και κλίμακα ποσού .....	23
2.5 Γεωγραφική κατανομή συντάξεων .....	25
ΠΑΡΑΡΤΗΜΑ –ΠΙΝΑΚΕΣ .....	27
Α. Κατανομή Συντάξεων ανά ταμείο και κατηγορία .....	28
Β. Κατανομή συντάξεων ανά νομό .....	32
Γ. Κατανομή συντάξεων ανά υπηκοότητα .....	34

## 1. Εισαγωγή

Η παρούσα έκθεση περιλαμβάνει στατιστικά στοιχεία των συντάξεων που χορηγήθηκαν κατά το μήνα Σεπτέμβριο 2015.

Επισημαίνεται ότι, η μεθοδολογία για τη δημοσιονομική απεικόνιση των δεδομένων, εφεξής περιλαμβάνει τις κρατήσεις φόρου και τις κρατήσεις υπέρ υγείας και ΑΚΑΓΕ ώστε τα στοιχεία αυτά να είναι συμβατά με τις δημοσιονομικές αναφορές. Η παροχή ΕΚΑΣ εμφανίζεται διακριτά.

Οι προηγούμενες απεικονίσεις των δημοσιονομικών δεδομένων στο σύστημα «ΗΛΙΟΣ», δεν περιελάμβαναν τις κρατήσεις υπέρ υγείας και ΑΚΑΓΕ και τούτο είχε ως αποτέλεσμα να μην εμφανίζεται η πραγματική συνταξιοδοτική δαπάνη. Έτσι, ο νέος τρόπος απεικόνισης περιλαμβάνει το σύνολο της δημοσιονομικής δαπάνης για τις μεικτές καταβαλλόμενες συντάξεις.

Οι ακόλουθοι δυο πίνακες υπό την ενδεικτική αρίθμηση 1 και 2 αποτυπώνουν τη συνταξιοδοτική δαπάνη σύμφωνα με την προϊσχύουσα μεθοδολογία και παρατίθενται αποκλειστικά και μόνο για την διευκόλυνση των ερευνητών και την πιστοποίηση της ακρίβειας των στοιχείων.

### Απεικόνιση συνταξιοδοτικής δαπάνης με προϊσχύουσα μεθοδολογία

	Κατηγορία Συνταξιούχων	Πλήθος Συνταξιούχων	Μηνιαίο Ποσό(€)	Μέσο Εισόδημα από συντάξεις(€)	Δαπάνη ΕΚΑΣ(€)	Κρατήσεις Υπέρ Υγείας(€)
<b>ΣΕΠΤΕΜΒΡΙΟΣ 2015</b>	Γήρατος	1.990.245	1.937.268.300	973,38	34.562.740	116.895.885
	Θανάτου	403.621	281.277.825	696,89	30.339.448	14.239.632
	Αναπηρίας	231.473	148.469.064	641,41	6.913.731	7.861.380
	Ανασφάλιστων Υπερηλίκων ΟΓΑ	30.992	11.155.448	359,95	1.093	664.746
	Λοιπά	1.540	1.202.474	780,83	0	61.725
	<b>ΣΥΝΟΛΟ</b>	<b>2.657.871</b>	<b>2.379.373.112</b>		<b>71.817.012</b>	<b>139.723.368</b>
<b>ΑΥΓΟΥΣΤΟΣ 2015</b>	Γήρατος	1.989.557	1.935.708.419	972,93	34.575.321	72.519.117
	Θανάτου	405.410	282.036.150	695,68	30.344.708	8.777.045
	Αναπηρίας	231.014	148.078.942	641,00	6.922.468	4.857.756
	Ανασφάλιστων Υπερηλίκων ΟΓΑ	31.006	11.159.840	359,93	863	443.413
	Λοιπά	1.534	1.197.824	780,85	0	41.035
	<b>ΣΥΝΟΛΟ</b>	<b>2.658.521</b>	<b>2.378.181.175</b>		<b>71.843.359</b>	<b>86.638.365</b>
<b>ΙΟΥΛΙΟΣ 2015</b>	Γήρατος	1.988.016	1.932.203.768	971,93	34.599.405	72.389.116
	Θανάτου	405.091	281.505.483	694,92	30.329.903	8.758.992
	Αναπηρίας	230.795	147.874.041	640,72	6.993.022	4.847.370

Ανασφάλιστων Υπερηλίκων ΟΓΑ	30.890	11.118.748	359,95	863	442.075
Λοιπά	1.527	1.191.234	780,11	0	40.753
<b>ΣΥΝΟΛΟ</b>	<b>2.656.319</b>	<b>2.373.893.273</b>		<b>71.923.193</b>	<b>86.478.306</b>

**Πίνακας 1:** Πλήθος Συνταξιούχων ανά κατηγορία σύνταξης & μηνιαία δαπάνη προ φόρου, συμπεριλαμβανομένης της κράτησης υπέρ υγείας και της παροχής ΕΚΑΣ ενώ έχει αφαιρεθεί το ΑΚΑΓΕ. Από την επεξεργασία των στοιχείων των συντάξεων του Σεπτεμβρίου 2015 προκύπτει ότι ο αριθμός των συνταξιούχων της χώρας ανέρχεται σε **2.657.871** και η μηνιαία δαπάνη που καταβλήθηκε ανήλθε σε **2.379.373.112€**.

Κατηγορία Συνταξιούχων	Σεπτέμβριος 2015		Αύγουστος 2015		Ιούλιος 2015	
	Πλήθος Συνταξιούχων	Μηνιαίο Ποσό(€)	Πλήθος Συνταξιούχων	Μηνιαίο Ποσό(€)	Πλήθος Συνταξιούχων	Μηνιαίο Ποσό(€)
Γήρατος	1.990.245	1.785.809.675	1.989.557	1.828.613.981	1.988.016	1.825.215.246
Θανάτου	403.621	236.698.744	405.410	242.914.398	405.091	242.416.588
Αναπηρίας	231.473	133.693.953	231.014	136.298.718	230.795	136.033.650
Ανασφάλιστων Υπερηλίκων ΟΓΑ	30.992	10.489.610	31.006	10.715.565	30.890	10.675.810
Λοιπά	1.540	1.140.749	1.534	1.156.789	1.527	1.150.481
<b>ΣΥΝΟΛΟ</b>	<b>2.657.871</b>	<b>2.167.832.732</b>	<b>2.658.521</b>	<b>2.219.699.451</b>	<b>2.656.319</b>	<b>2.215.491.775</b>

**Πίνακας 2:** Πλήθος Συνταξιούχων ανά κατηγορία σύνταξης & μηνιαία δαπάνη προ φόρου, αφαιρουμένης της κράτησης υπέρ υγείας, του ΑΚΑΓΕ και της παροχής ΕΚΑΣ.

Στον Πίνακα 3 παρουσιάζεται η κατανομή των δικαιούχων ΕΚΑΣ ανά εύρος καταβαλλόμενου ποσού, η μηνιαία δαπάνη και ο μέσος όρος ΕΚΑΣ. Παρατηρείται ότι το πλήθος ανέρχεται σε 371.938 δικαιούχους και η συνολική δαπάνη για το ΕΚΑΣ σε 71.817.011,88 ευρώ.

Εύρος ποσού(€)	Πλήθος δικαιούχων ΕΚΑΣ	Μηνιαίο Ποσό ΕΚΑΣ(€)	Μέσος Όρος ΕΚΑΣ(€)
0- 30	27.443	801.844,01	29,22
30- 60	15.397	863.269,95	56,07
60- 90	1.328	101.925,44	76,75
90- 120	13.594	1.563.108,76	114,99
120- 150	68	9.391,28	138,11
150- 180	53.957	8.645.615,01	160,23
180- 210	88	17.310,76	196,71
210- 240	260.063	59.814.546,67	230
<b>ΣΥΝΟΛΟ</b>	<b>371.938</b>	<b>71.817.011,88</b>	

**Πίνακας 3:** Πλήθος Δικαιούχων ΕΚΑΣ ανά εύρος ποσού και μηνιαία δαπάνη ΕΚΑΣ

## 2. Ποσοτική & Ποιοτική Ανάλυση Δεδομένων Ελέγχου & Πληρωμών Συντάξεων

---

### 2.1 Κατανομή Συνταξιούχων ανά Φύλο

Αναλύοντας τα δεδομένα των συνταξιοδοτικών παροχών (ανδρών και γυναικών) σε κλίμακες, προκύπτει ότι οι άνδρες συνταξιούχοι είναι περισσότεροι σε σχέση με τις γυναίκες και λαμβάνουν κατά μέσο όρο υψηλότερα ποσά σύνταξης. Στους πίνακες 4 και 5 που ακολουθούν κατανέμονται συντάξεις ανά κατηγορία (γήρατος, θανάτου κτλ.) και εύρος ποσού για άνδρες και γυναίκες. Στην κατηγορία γήρατος περιλαμβάνονται και οι συντάξεις ανασφάλιστων υπερηλίκων του ΟΓΑ. **Επισημαίνεται ότι, τα στοιχεία της συνταξιοδοτικής δαπάνης που παρουσιάζονται από εδώ και στο εξής, περιλαμβάνουν τις κρατήσεις φόρου και τις κρατήσεις υπέρ υγείας και ΑΚΑΓΕ ενώ δεν περιλαμβάνουν την παροχή ΕΚΑΣ.**

Διασπρωμάτωση Συνταξιούχων Ανδρών												
Εύρος Ποσού	Γήρατος			Θανάτου			Αναπηρικές			Λοιπές		
	Πλήθος	Μ.Ο.(€)	Διάμεσος	Πλήθος	Μ.Ο.(€)	Διάμεσος	Πλήθος	Μ.Ο.(€)	Διάμεσος	Πλήθος	Μ.Ο.(€)	Διάμεσος
0,01-100	19.194	54,85	54,00	3.007	62,41	65,12	1.447	57,13	58,38	0	0	
100,01-200	12.297	142,85	139,77	4.645	148,50	146,78	1.017	146,59	145,81	0	0	
200,01-300	5.791	243,75	241,91	3.144	247,89	247,94	2.112	259,43	260,78	0	0	
300,01-400	46.277	370,57	368,80	3.840	360,04	361,17	25.278	362,19	360,00	14	391,65	391,65
400,01-500	89.940	452,68	455,84	3.788	442,82	438,16	27.247	454,71	461,00	0	0	
500,01-600	75.418	547,83	546,90	2.704	543,80	531,84	18.723	542,80	537,04	0	0	
600,01-700	84.855	648,54	648,56	1.425	645,59	644,63	20.092	644,90	642,57	2	671,4	671,4
700,01-800	73.891	747,33	746,02	1.009	750,32	750,19	13.119	755,09	761,50	744	783,3	783,3
800,01-900	55.219	847,54	846,31	881	851,80	854,59	6.128	849,60	847,80	66	823,8	822,5
900,01-1.000	49.766	954,96	956,54	851	955,19	956,32	5.571	953,17	953,98	0	0	
1.000,01-1.500	277.078	1.271,86	1.289,20	1.974	1.189,01	1.160,39	18.434	1.178,22	1.143,30	1	1187	1187
1.500,01-2.000	227.501	1.718,20	1.711,03	392	1.679,86	1.648,44	2.787	1.691,41	1.665,75	0	0	
2.000,01-2.500	55.754	2.214,99	2.187,55	81	2.177,37	2.153,82	572	2.198,45	2.163,08	0	0	
2.500,01-3.000	10.665	2.698,84	2.673,22	31	2.728,17	2.722,11	168	2.725,97	2.730,91	0	0	
3.000,01-3.500	4.348	3.202,87	3.185,59	9	3.205,56	3.165,22	25	3.183,60	3.120,04	0	0	
3.500,01-4.000	911	3.708,91	3.699,14	4	3.712,22	3.705,64	7	3.772,93	3.705,67	0	0	
>4.000,01	1.017	4.546,53	4.469,80	2	4.823,17	4.823,17	6	4.620,19	4.450,67	0	0	
<b>ΣΥΝΟΛΟ</b>	<b>1.089.922</b>	<b>1.124,37</b>	<b>1.051,06</b>	<b>27.787</b>	<b>458,76</b>	<b>391,55</b>	<b>142.733</b>	<b>659,62</b>	<b>565,42</b>	<b>827</b>	<b>780,12</b>	<b>783,30</b>

**Πίνακας 4:** Κατανομή συνταξιοδοτικής δαπάνης δικαιούχων ανδρών ανά εύρος ποσού. **Περιλαμβάνει τις κρατήσεις φόρου και τις κρατήσεις υπέρ υγείας και ΑΚΑΓΕ ενώ δεν περιλαμβάνει την παροχή ΕΚΑΣ.**

Διαστρωμάτωση Συνταξιούχων Γυναικών												
Εύρος Ποσού	Γήρατος			Θανάτου			Αναπηρικές			Λοιπές		
	Πλήθος	Μ.Ο.(€)	Διάμεσος	Πλήθος	Μ.Ο.(€)	Διάμεσος	Πλήθος	Μ.Ο.(€)	Διάμεσος	Πλήθος	Μ.Ο.(€)	Διάμεσος
0,01-100	13.093	58,78	58,55	17.481	58,61	62,48	537	58,16	60,98	0	0	
100,01-200	12.892	147,14	145,47	12.166	147,64	145,75	496	149,95	151,35	0	0	
200,01-300	8.339	245,85	243,75	10.529	248,93	246,28	1.491	251,62	243,72	0	0	
300,01-400	113.404	367,44	360,00	46.162	349,11	341,00	30.319	361,60	360,00	9	385,43	391,65
400,01-500	158.139	455,89	457,70	62.209	443,56	438,16	22.373	459,74	468,30	0	0	
500,01-600	132.600	545,03	543,15	75.270	547,82	539,06	10.330	539,03	535,86	0	0	
600,01-700	97.397	645,79	644,17	30.293	643,79	640,24	6.603	637,98	634,16	0	0	
700,01-800	56.218	746,57	744,84	23.768	748,78	749,28	6.021	764,95	783,30	644	783,3	783,3
800,01-900	43.041	848,92	849,04	19.164	848,24	847,41	1.283	848,91	845,50	60	823,36	822,5
900,01-1000	42.145	954,83	956,50	19.343	954,64	954,73	886	946,88	945,59	0	0	
1000,01-1500	157.753	1.239,14	1.231,93	49.107	1.196,16	1.170,94	7.929	1.122,22	1.098,25	0	0	
1500,01-2000	77.805	1.694,70	1.677,43	8.608	1.674,38	1.631,76	376	1.660,66	1.622,91	0	0	
2000,01-2500	11.716	2.191,45	2.163,30	1.183	2.171,21	2.129,77	68	2.181,49	2.163,83	0	0	
2500,01-3000	3.934	2.720,37	2.701,84	301	2.719,64	2.706,88	23	2.759,50	2.804,59	0	0	
3000,01-3500	1.975	3.206,21	3.184,05	212	3.257,34	3.245,58	4	3.142,52	3.125,77	0	0	
3500,01-4000	546	3.713,55	3.693,26	24	3.625,03	3.604,29	1	3.524,78	3.524,78	0	0	
>4000,01	318	4.516,22	4.365,92	14	4.493,30	4.370,78	0	0,00		0	0	
<b>ΣΥΝΟΛΟ</b>	<b>931.315</b>	<b>800,92</b>	<b>622,29</b>	<b>375.834</b>	<b>638,01</b>	<b>541,75</b>	<b>88.740</b>	<b>538,59</b>	<b>468,45</b>	<b>713</b>	<b>781,65</b>	<b>783,30</b>

**Πίνακας 5:**

Κατανομή συνταξιοδοτικής δαπάνης δικαιούχων γυναικών ανά εύρος ποσού. **Περιλαμβάνει τις κρατήσεις φόρου και τις κρατήσεις υπέρ υγείας και ΑΚΑΓΕ ενώ δεν περιλαμβάνει την παροχή ΕΚΑΣ.**

Στον Πίνακα 6 που ακολουθεί παρουσιάζονται αναλυτικά στοιχεία του πλήθους των κύριων και επικουρικών συντάξεων καθώς και των μερισμάτων που λαμβάνουν οι συνταξιούχοι. Από την κατανομή του πλήθους των συντάξεων ανά συνταξιούχο παρατηρείται πως 1.290.468 συνταξιούχοι λαμβάνουν 1 μόνο σύνταξη, 951.808 λαμβάνουν 2 συντάξεις και 335.021 συνταξιούχοι λαμβάνουν 3 συντάξεις ενώ πολύ περιορισμένος αριθμός λαμβάνει πάνω από 7 συντάξεις.

Αριθμός Καταβαλλόμενων Συντάξεων	Κύριες Συντάξεις	Επικουρικές Συντάξεις	Μερίσματα	Λοιπές Συντάξεις	Πλήθος Συνταξιούχων
10	4	3	3	0	1
10	4	4	2	0	2
10	3	3	4	0	1
9	5	2	2	0	1
9	4	2	2	1	1
9	4	2	3	0	1
9	4	3	2	0	3
9	3	2	4	0	1
8	6	2	0	0	1
8	5	2	1	0	3
8	5	3	0	0	1
8	4	0	4	0	1
8	4	1	3	0	1
8	4	2	2	0	19
8	4	3	1	0	3
8	3	1	4	0	2
8	3	2	1	2	1
8	3	2	3	0	2
8	3	3	2	0	14
8	2	1	5	0	1
8	2	4	2	0	4
7	5	1	1	0	2
7	5	2	0	0	1
7	4	0	3	0	1
7	4	1	2	0	52
7	4	2	1	0	55
7	4	3	0	0	5
7	3	0	4	0	5
7	3	1	3	0	39
7	3	2	2	0	144
7	3	3	1	0	46
7	3	4	0	0	4
7	2	1	4	0	6
7	2	2	3	0	2



Αριθμός Καταβαλλόμενων Συντάξεων	Κύριες Συντάξεις	Επικουρικές Συντάξεις	Μερίσματα	Λοιπές Συντάξεις	Πλήθος Συνταξιούχων
7	2	3	2	0	12
6	5	1	0	0	2
6	4	0	2	0	20
6	4	1	1	0	93
6	4	2	0	0	113
6	3	0	2	1	1
6	3	0	3	0	25
6	3	1	0	2	1
6	3	1	1	1	4
6	3	1	2	0	394
6	3	2	1	0	700
6	3	3	0	0	56
6	2	0	4	0	14
6	2	1	1	2	1
6	2	1	3	0	306
6	2	2	1	1	4
6	2	2	2	0	2.996
6	2	3	1	0	62
6	2	4	0	0	1
6	1	1	4	0	2
6	1	3	2	0	2
5	5	0	0	0	2
5	4	0	1	0	25
5	4	1	0	0	156
5	3	0	0	2	1
5	3	0	2	0	169
5	3	1	0	1	11
5	3	1	1	0	1.069
5	3	2	0	0	1.362
5	2	0	1	2	1
5	2	0	2	1	5
5	2	0	3	0	135
5	2	1	0	2	9
5	2	1	1	1	77
5	2	1	2	0	3.517
5	2	2	0	1	14
5	2	2	1	0	7.446
5	2	3	0	0	97
5	1	0	4	0	17
5	1	1	0	3	3
5	1	1	1	2	6

Αριθμός Καταβαλλόμενων Συντάξεων	Κύριες Συντάξεις	Επικουρικές Συντάξεις	Μερίσματα	Λοιπές Συντάξεις	Πλήθος Συνταξιούχων
5	1	1	2	1	1
5	1	1	3	0	163
5	1	2	1	1	1
5	1	2	2	0	150
5	1	3	1	0	3
4	4	0	0	0	76
4	3	0	0	1	3
4	3	0	1	0	352
4	3	1	0	0	2.856
4	2	0	0	2	42
4	2	0	1	1	10
4	2	0	2	0	2.403
4	2	1	0	1	210
4	2	1	1	0	19.340
4	2	2	0	0	32.104
4	1	0	0	3	10
4	1	0	1	2	6
4	1	0	2	1	3
4	1	0	3	0	172
4	1	1	0	2	56
4	1	1	1	1	4
4	1	1	2	0	2.510
4	1	2	0	1	6
4	1	2	1	0	720
4	1	3	0	0	6
4	0	0	2	2	2
4	0	0	4	0	1
4	0	1	1	2	1
4	0	1	3	0	1
4	0	2	2	0	5
3	3	0	0	0	2.223
3	2	0	0	1	224
3	2	0	1	0	7.488
3	2	1	0	0	83.623
3	1	0	0	2	116
3	1	0	1	1	8
3	1	0	2	0	36.422
3	1	1	0	1	751
3	1	1	1	0	202.750
3	1	2	0	0	1.346
3	0	0	0	3	2

Αριθμός Καταβαλλόμενων Συντάξεων	Κύριες Συντάξεις	Επικουρικές Συντάξεις	Μερίσματα	Λοιπές Συντάξεις	Πλήθος Συνταξιούχων
3	0	0	1	2	18
3	0	0	2	1	1
3	0	0	3	0	10
3	0	1	2	0	32
3	0	2	1	0	7
2	2	0	0	0	83.709
2	1	0	0	1	3.148
2	1	0	1	0	66.747
2	1	1	0	0	790.231
2	0	0	0	2	5.500
2	0	0	2	0	1.115
2	0	1	0	1	1
2	0	1	1	0	1.269
2	0	2	0	0	88
1	1	0	0	0	1.274.776
1	0	0	0	1	265
1	0	0	1	0	9.200
1	0	1	0	0	6.227
					<b>2.657.871</b>

**Πίνακας 6:** Πλήθος συντάξεων (κύριων, επικουρικών και μερισμάτων) ανά συνταξιούχο.

## 2.2 Κατανομή Συνταξιούχων ανά Ηλικία

Στους Πίνακες 7 και 8 που ακολουθούν αποτυπώνονται στοιχεία σχετικά με την ηλικιακή σύνθεση των συνταξιούχων ανδρών και γυναικών ανά κατηγορία σύνταξης. Συνταξιούχοι ηλικίας μικρότερης των 25 ετών λαμβάνουν συντάξεις λόγω θανάτου ή αναπηρίας. Η πλειοψηφία των συνταξιούχων ανδρών (σε ποσοστό 19,1% του συνόλου) είναι ηλικίας μεταξύ 66-70 ετών ενώ των συνταξιούχων γυναικών (σε ποσοστό 16,5 του συνόλου) είναι ηλικίας μεταξύ 76-80 ετών. Υπενθυμίζεται, ότι για τον υπολογισμό του μέσου εισοδήματος από συντάξεις αθροίζονται στην κατηγορία σύνταξης γήρατος και όλες οι συντάξεις άλλων κατηγοριών (θανάτου, αναπηρίας) που ενδεχομένως λαμβάνει ένας συνταξιούχος.

Κατανομή Συνταξιούχων Ανδρών															
Ηλικία	Γήρατος			Θανάτου			Αναπηρίας			Λοιπές			Όλες οι Συντάξεις		
	Πλήθος	Μ.Ο. (€)	Διάμεσος (€)	Πλήθος	Μ.Ο. (€)	Διάμεσος (€)	Πλήθος	Μ.Ο. (€)	Διάμεσος (€)	Πλήθος	Μ.Ο. (€)	Διάμεσος (€)	Πλήθος	Μ.Ο. (€)	Ποσοστό (%) επί του συνόλου
<=25	0	0,00		12.698	308,54	258,36	1.522	741,94	783,30	246	785,90	783,30	14.466	362,26	1,15
26-50	11.913	1.439,05	1.443,90	4.058	494,90	425,00	19.413	632,71	533,93	449	777,47	783,30	35.833	886,99	2,84
51-55	23.782	1.513,03	1.507,19	1.876	511,81	438,16	11.721	674,07	567,69	54	781,13	783,30	37.433	1.199,10	2,97
56-60	67.602	1.544,67	1.528,55	2.235	560,96	462,22	17.755	713,86	602,08	41	775,66	783,30	87.633	1.350,89	6,95
61-65	159.805	1.414,98	1.433,70	1.988	594,84	515,14	21.218	712,41	614,52	14	820,54	783,30	183.025	1.324,58	14,51
66-70	217.247	1.231,68	1.240,21	1.364	676,94	538,33	21.786	683,75	602,08	9	787,66	783,30	240.406	1.178,86	19,06
71-75	186.239	1.057,10	951,23	847	761,57	665,14	16.794	642,33	559,77	6	718,03	783,30	203.886	1.021,70	16,17
76-80	186.894	955,29	775,81	870	704,31	643,81	14.922	604,95	523,37	4	685,39	783,30	202.690	928,42	16,07
81-85	143.090	861,73	653,53	925	684,70	608,55	10.273	595,48	498,04	2	783,30	783,30	154.290	842,94	12,23
86-90	71.179	807,60	602,08	600	676,75	616,16	5.143	584,63	486,84	2	783,30	783,30	76.924	791,67	6,10
91-95	18.494	814,19	602,08	264	639,80	603,85	1.773	556,60	486,84	0	0,00		20.531	789,70	1,63
>95	3.120	800,85	512,51	61	570,15	552,48	412	545,57	486,84	0	0,00		3.593	767,66	0,28
Απροσδιόριστη	557	852,04	752,66	1	608,55	608,55	1	66,51	66,51	0	0,00		559	850,20	0,04
<b>ΣΥΝΟΛΟ</b>	<b>1.089.922</b>	<b>1.124,37</b>	<b>1.051,06</b>	<b>27.787</b>	<b>458,76</b>	<b>391,55</b>	<b>142.733</b>	<b>659,62</b>	<b>565,42</b>	<b>827</b>	<b>780,12</b>	<b>783,30</b>	<b>1.261.269</b>	<b>1.056,89</b>	<b>100,00</b>

**Πίνακας 7:** Κατανομή Συνταξιούχων Ανδρών και μεικτού εισοδήματος από συντάξεις ανά Ηλικία και Κατηγορία Σύνταξης

Κατανομή Συνταξιούχων Γυναικών															
Ηλικία	Γήρατος			Θανάτου			Αναπηρίας			Λοιπές			Όλες οι Συντάξεις		
	Πλήθος	Μ.Ο. (€)	Διάμεσος (€)	Πλήθος	Μ.Ο. (€)	Διάμεσος (€)	Πλήθος	Μ.Ο. (€)	Διάμεσος (€)	Πλήθος	Μ.Ο. (€)	Διάμεσος (€)	Πλήθος	Μ.Ο. (€)	Ποσοστό (%) επί του συνόλου
<=25	0	0,00		12.902	323,31	282,60	1.115	739,17	783,30	153	786,63	783,30	14.170	361,04	1,01
26-50	8.287	1.080,91	1.075,54	28.089	408,21	375,30	10.789	618,80	505,72	311	780,23	783,30	47.476	575,92	3,40
51-55	39.842	993,66	989,74	17.153	561,43	533,59	6.491	606,14	491,47	64	779,63	783,30	63.550	837,20	4,55
56-60	80.336	1.073,98	1.040,08	25.030	625,37	565,99	9.091	586,15	486,84	52	780,52	783,30	114.509	937,06	8,20
61-65	106.516	1.093,64	1.012,41	31.065	643,62	573,10	10.735	551,64	486,28	44	777,96	783,30	148.360	960,10	10,62
66-70	155.159	855,96	676,44	38.445	705,47	592,06	12.084	525,51	484,65	46	779,05	783,30	205.734	808,41	14,73
71-75	146.911	737,07	581,83	39.422	703,76	580,31	10.976	502,44	478,62	20	783,30	783,30	197.329	717,37	14,13
76-80	162.107	682,22	558,20	56.795	690,22	559,24	11.359	479,88	419,35	16	788,20	783,30	230.277	674,22	16,49
81-85	132.650	627,80	471,00	61.317	671,90	540,82	8.187	479,73	376,70	4	783,30	783,30	202.158	635,18	14,47
86-90	72.465	600,80	398,90	44.962	665,52	530,35	5.124	488,18	360,00	3	783,30	783,30	122.554	619,84	8,78
91-95	21.213	598,04	376,70	16.574	662,78	530,34	2.291	479,21	360,00	0	0,00		40.078	618,02	2,87
>95	5.389	573,17	360,00	4.029	662,48	530,33	496	532,53	426,51	0	0,00		9.914	607,43	0,71
Απροσδιόριστη	440	712,78	648,34	51	567,07	539,35	2	1.172,33	1.172,33	0	0,00		493	699,57	0,04
<b>ΣΥΝΟΛΟ</b>	<b>931.315</b>	<b>800,92</b>	<b>622,29</b>	<b>375.834</b>	<b>638,01</b>	<b>541,75</b>	<b>88.740</b>	<b>538,59</b>	<b>468,45</b>	<b>713</b>	<b>781,65</b>	<b>783,30</b>	<b>1.396.602</b>	<b>740,40</b>	<b>100,00</b>

**Πίνακας 8:** Κατανομή Συνταξιούχων Γυναικών και μεικτού εισοδήματος από συντάξεις ανά ηλικία και κατηγορία σύνταξης

Στον Πίνακα 9 και το διάγραμμα 1 παρουσιάζονται αναλυτικά στοιχεία σχετικά με την κατανομή των συνταξιούχων και του εισοδήματός τους ανά ηλικία. Παρατηρείται, πως το 23,1% των συνταξιούχων είναι ηλικίας άνω των 81 ετών, το 31% κυμαίνεται μεταξύ 71 και 80 ετών, το 41% μεταξύ 51 έως 70 ετών ενώ μόλις το 1% είναι συνταξιούχοι ηλικίας μικρότερης των 25 ετών. Συνταξιούχοι ηλικίας μεταξύ 56-65 ετών λαμβάνουν τα υψηλότερα ποσά σύνταξης.

Ηλικία	Πλήθος Συνταξιούχων	Μηνιαίο Ποσό(€)	Μέσος Όρος(€)
<=25	28.636	10.356.356,10 €	361,66
26-50	83.309	59.126.065,65 €	709,72
51-55	100.983	98.090.104,28 €	971,35
56-60	202.142	225.684.560,12 €	1116,47
61-65	331.385	384.870.496,87 €	1161,4
66-70	446.140	449.724.128,24 €	1008,03
71-75	401.215	349.868.372,04 €	872,02
76-80	432.967	343.437.604,41 €	793,22
81-85	356.448	258.464.930,86 €	725,11
86-90	199.478	136.862.209,90 €	686,1
91-95	60.609	40.982.432,30 €	676,18
>95	13.507	8.780.299,68 €	650,06
Απροσδιόριστη	1.052	820.150,71 €	779,61
<b>ΣΥΝΟΛΟ</b>	<b>2.657.871</b>	<b>2.367.067.711,16 €</b>	<b>890,59</b>

**Πίνακας 9:** Πλήθος Συνταξιούχων και μέσο μηνιαίο εισόδημα ανά Ηλικία

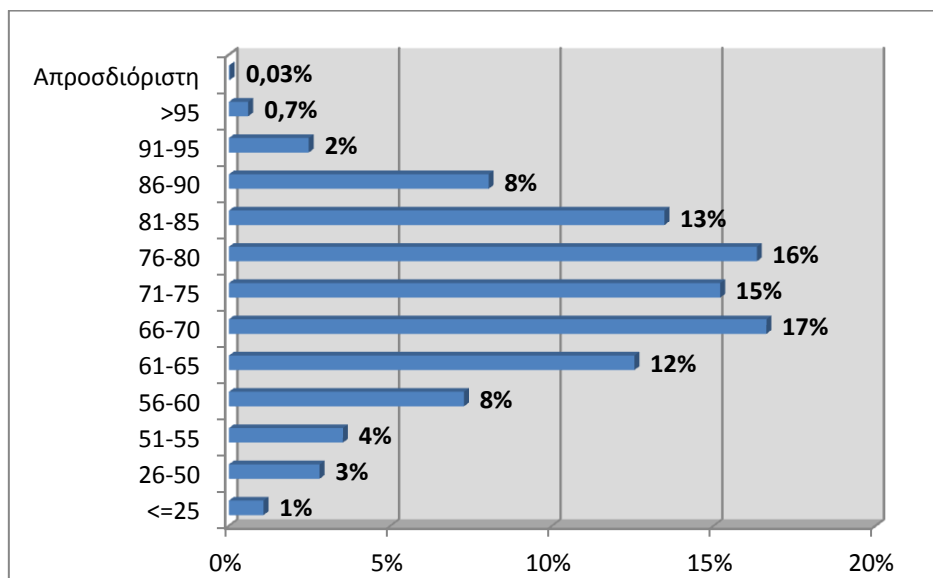

**Διάγραμμα 1 :** Ποσοστιαία Κατανομή Συνταξιούχων ανά Ηλικία

### 2.3 Ροές Συνταξιούχων ανά Φορέα Κοινωνικής Ασφάλισης

Στους πίνακες 10 και 11 αποτυπώνεται η μηνιαία εισροή νέων συνταξιούχων με οριστική απόφαση συνταξιοδότησης και με προσωρινή απόφαση συνταξιοδότησης αντίστοιχα και η δαπάνη για την καταβολή των αναδρομικών και του ποσού των συντάξεων ανά φορέα κοινωνικής ασφάλισης. Σύμφωνα με τα στοιχεία του Σεπτεμβρίου, το συνολικό πληρωτέο ποσό των καταβαλλόμενων αναδρομικών στους νέους συνταξιούχους με οριστική απόφαση συνταξιοδότησης ανήλθε σε **37.803.512,98€** και το συνολικό ποσό συντάξεων σε **5.876.561,94€** για την πληρωμή **12.666** συντάξεων. Αντίστοιχα, το συνολικό πληρωτέο στους νέους συνταξιούχους με προσωρινή απόφαση συνταξιοδότησης σε **5.392.147,37€** και στο συνολικό ποσό συντάξεων **1.039.533,61€** για την πληρωμή **1.827** προσωρινών συντάξεων. Αναλυτικά στοιχεία ανά ταμείο και κατηγορία σύνταξης παρουσιάζονται στους Πίνακες 10 και 11 που ακολουθούν.

Μήνας	Φορέας Κοινωνικής Ασφάλισης (Συντομογραφία)	Πλήθος Νέων Συνταξιούχων με Οριστική Απόφαση Συνταξιοδότησης				Σύνολο	Συνολικό Ποσό Καταβαλλόμενων Αναδρομικών (€)	Μ.Ο. Αναδρομικών (€)	Συνολικό Ποσό Καταβαλλόμενων Συντάξεων (€)	Μ.Ο. Σύνταξης (€)
		Γήρατος	Θανάτου	Αναπηρίας	Λοιπά					
ΣΕΠΤΕΜΒΡΙΟΣ 2015	ΙΚΑ	2.370	1.247	351		3.968	15.570.034,02	3.923,90	2.242.984,49	565,27
	ΣΥΓΧΩΝΕΥΘΕΝΤΑ ΙΚΑ	418	128	14		560	2.165.009,81	3.866,09	533.491,26	952,66
	ΔΗΜΟΣΙΟ	1.060	320	42		1.422	2.505.992,57	1.762,30	1.175.435,19	826,61
	ΟΑΕΕ	213	652	60		925	5.643.303,77	6.100,87	538.154,37	581,79
	ΟΓΑ	1020	203	133		1356	2.660.436,12	1.961,97	519.220,56	382,91
	ΕΤΑΑ	234	36	11		281	2.760.794,97	9.824,89	232.238,37	826,47
	ΝΑΤ	43	67	2		112	284.871,75	2.543,50	75.880,46	677,50
	ΕΤΑΠ-ΜΜΕ	14	18	3		35	170.509,44	4.871,70	23.421,31	669,18
	ΤΡΑΠΕΖΑ ΤΗΣ ΕΛΛΑΔΟΣ		2			2	6.662,18	3.331,09	1.549,04	774,52
	ΕΤΕΑΕΠ	1.899	1.118	249		3.266	5.926.402,68	1.814,58	481.653,22	147,47
	ΜΕΡΙΣΜΑΤΑ	675	64			739	109.495,67	148,17	52.533,67	71,09
	<b>ΣΥΝΟΛΟ</b>	<b>7.946</b>	<b>3.855</b>	<b>865</b>	<b>0</b>	<b>12.666</b>	<b>37.803.512,98</b>		<b>5.876.561,94</b>	
ΑΥΓΟΥΣΤΟΣ 2015	ΙΚΑ	2.717	1.441	401		4.559	17.653.477,69	3.872,23	2.680.286,36	587,91
	ΣΥΓΧΩΝΕΥΘΕΝΤΑ ΙΚΑ	474	162	20	6	662	4.237.566,69	6.401,16	642.290,37	970,23
	ΔΗΜΟΣΙΟ	1.362	431	61		1.854	3.259.243,93	1.757,95	1.584.916,57	854,86
	ΟΑΕΕ	375	583	81		1039	7.191.762,33	6.921,81	642.312,83	618,2
	ΟΓΑ	1257	146	147		1550	2.723.248,02	1.756,93	621.055,33	400,68
	ΕΤΑΑ	248	153	11		412	3.478.713,35	8.443,48	322.253,14	782,17
	ΝΑΤ	78	119	2		199	474.647,14	2.385,16	131.017,75	658,38
	ΕΤΑΠ-ΜΜΕ	15	10	1		26	70.697,93	2.719,15	16.868,99	648,81
	ΤΡΑΠΕΖΑ ΤΗΣ ΕΛΛΑΔΟΣ		4			4	7.260,59	1.815,15	3.207,15	801,79
	ΕΤΕΑΕΠ	2.052	1.247	293		3.592	6.776.311,05	1.886,50	569.455,72	158,53
	ΜΕΡΙΣΜΑΤΑ	672	133			805	183.086,88	227,44	55.140,12	68,5



	<b>ΣΥΝΟΛΟ</b>	<b>9.250</b>	<b>4.429</b>	<b>1.017</b>	<b>6</b>	<b>14.702</b>	<b>46.056.015,60</b>		<b>7.268.804,33</b>	
<b>ΙΟΥΛΙΟΣ 2015</b>	ΙΚΑ	3.077	1.666	429		5.172	20.162.435,29	3.898,38	3.019.479,62	583,81
	ΣΥΓΧΩΝΕΥΘΕΝΤΑ ΙΚΑ	658	152	29	1	840	6.939.213,82	8.260,97	856.188,89	1019,27
	ΔΗΜΟΣΙΟ	1.531	453	33		2.017	3.800.487,27	1.884,23	1.707.535,60	846,57
	ΟΑΕΕ	313	405	66		784	5.897.326,19	7.522,10	498.089,97	635,32
	ΟΓΑ	235	120	219		574	2.759.757,98	4.807,94	197.828,48	344,65
	ΕΤΑΑ	278	116	23		417	3.546.157,00	8.503,97	372.114,35	892,36
	ΝΑΤ	83	112	6		201	529.090,12	2.632,29	139.932,69	696,18
	ΕΤΑΠ-ΜΜΕ	17	8	3		28	86.565,88	3.091,64	18.143,13	647,97
	ΤΡΑΠΕΖΑ ΤΗΣ ΕΛΛΑΔΟΣ	1	7			8	11.728,44	1.466,06	7.033,43	879,18
	ΜΤΣ-ΣΥ				2	2	8.637,02	4.318,51	1.087,52	543,76
	ΕΤΕΑΕΠ	2379	1.373	318		4.070	7.896.516,95	1.940,18	653.478,77	160,56
	ΜΕΡΙΣΜΑΤΑ	603	75	2		680	110.885,30	163	44.586,64	66
	<b>ΣΥΝΟΛΟ</b>	<b>9.175</b>	<b>4.487</b>	<b>1.128</b>	<b>3</b>	<b>14.793</b>	<b>51.748.801,26</b>		<b>7.515.499,09</b>	

**Πίνακας 10:** Κατανομή νέων Πληρωμών συνταξιούχων με οριστική απόφαση συνταξιοδότησης ανά Φορέα Κοινωνικής Ασφάλισης και κατηγορία σύνταξης και συνολικό ποσό καταβαλλόμενων αναδρομικών

Φορέας Κοινωνικής Ασφάλισης (Συντομογραφία)	Γήρατος	Θανάτου	Αναπηρίας	Λοιπά	Σύνολο	Συνολικό Ποσό Καταβαλλόμενων Αναδρομικών(€)	Μ.Ο. Αναδρομικών (€)	Συνολικό Ποσό Καταβαλλόμενων Συντάξεων(€)	Μ.Ο. Σύνταξης (€)
ΙΚΑ	980	50	183	10	1.223	2.732.782,56	2.234,49	595.212,69	486,68
ΣΥΓΧ/ΘΕΝΤΑ ΙΚΑ	1				1	267,54	267,54	1.093,31	1.093,31
ΟΑΕΕ	510	6	50		566	2.472.041,64	4.367,56	403.041,83	712,09
ΕΤΑΑ	37				37	187.055,63	5.055,56	40.185,78	1.086,10
<b>ΣΥΝΟΛΟ</b>	<b>1.528</b>	<b>56</b>	<b>233</b>	<b>10</b>	<b>1.827</b>	<b>5.392.147,37</b>		<b>1.039.533,61</b>	

**Πίνακας 11:** Κατανομή νέων πληρωμών συνταξιούχων με προσωρινή απόφαση συνταξιοδότησης ανά Φορέα Κοινωνικής Ασφάλισης και κατηγορία σύνταξης και συνολικό ποσό καταβαλλόμενων αναδρομικών

Στον πίνακα 12 παρουσιάζονται αναλυτικά στοιχεία σχετικά με την κατανομή των συνταξιούχων ανά ηλικία, κατηγορία σύνταξης και φορέα ασφάλισης. Παρατηρείται πως για το μήνα Σεπτέμβριο, ο μεγαλύτερος αριθμός νέων κύριων συντάξεων εντοπίζεται στο ΙΚΑ σε ποσοστό 52% και η πλειοψηφία αφορά σε συνταξιούχους ηλικίας 56-60 ετών και 61-65 ετών.

Φορέας Κοινωνικής Ασφάλισης	Ηλικία	Γήρατος	Θανάτου	Αναπηρίας	Χωρίς Ένδειξη Κατηγορίας	Σύνολο	Μ.Ο. Σύνταξης (€)
ΔΗΜΟΣΙΟ	<=25	0	59	0	0	59	262,08
	26-50	65	22	24	0	111	833,41
	51-55	276	17	10	0	303	873
	56-60	405	12	5	0	422	880,78
	61-65	233	27	2	0	262	894,68
	66-70	71	30	0	0	101	904,83
	71-75	6	36	1	0	43	681,16
	76-80	1	47	0	0	48	663,48
	81-85	2	37	0	0	39	636,1
	86-90	1	28	0	0	29	609,57
	91-95	0	3	0	0	3	545,25
	>95	0	2	0	0	2	100,55
	Χωρίς Ένδειξη	0	0	0	0	0	0
	<b>Σύνολο</b>	<b>1.060</b>	<b>320</b>	<b>42</b>	<b>0</b>	<b>1.422</b>	<b>826,61</b>
ΙΚΑ	<=25	0	108	9	0	117	221,05
	26-50	43	76	137	0	256	484,69
	51-55	467	62	73	0	602	633,29
	56-60	848	97	73	0	1.018	724,56
	61-65	651	109	28	0	788	617,23
	66-70	254	148	18	0	420	469,92
	71-75	62	161	2	0	225	393,58
	76-80	30	201	1	0	232	348,72
	81-85	9	188	6	0	203	406,47
	86-90	3	77	2	0	82	366,24
	91-95	0	18	0	0	18	341,95
	>95	0	1	0	0	1	375,18
	Χωρίς Ένδειξη	0	0	0	0	0	0
	<b>Σύνολο</b>	<b>2.367</b>	<b>1.246</b>	<b>349</b>	<b>0</b>	<b>3.962</b>	<b>565,64</b>
ΟΑΕΕ	<=25	0	0	0	0	0	0
	26-50	0	10	12	0	22	534,21
	51-55	1	27	8	0	36	581,79
	56-60	3	64	22	0	89	627,29
	61-65	129	82	14	0	225	772,21
	66-70	48	114	2	0	164	575,55

Φορέας Κοινωνικής Ασφάλισης	Ηλικία	Γήρατος	Θανάτου	Αναπηρίας	Χωρίς Ένδειξη Κατηγορίας	Σύνολο	Μ.Ο. Σύνταξης (€)
	71-75	24	92	0	0	116	490,01
	76-80	6	139	0	0	145	462,12
	81-85	2	87	0	0	89	453,8
	86-90	0	29	1	0	30	461,79
	91-95	0	6	0	0	6	332,04
	>95	0	0	0	0	0	0
	Χωρίς Ένδειξη	0	1	0	0	1	341
	<b>Σύνολο</b>	<b>213</b>	<b>651</b>	<b>59</b>	<b>0</b>	<b>923</b>	<b>581,89</b>
Ταμεία Συγχ/θέντα στο ΙΚΑ	<=25	0	13	0	0	13	352,01
	26-50	20	5	4	0	29	758,94
	51-55	107	14	4	0	125	913,66
	56-60	228	13	4	0	245	1069,97
	61-65	59	10	2	0	71	1010,81
	66-70	2	18	0	0	20	739,89
	71-75	1	10	0	0	11	671,44
	76-80	0	17	0	0	17	817,31
	81-85	0	17	0	0	17	796,9
	86-90	0	7	0	0	7	904,04
	91-95	0	2	0	0	2	572,39
	>95	0	1	0	0	1	438,7
	Χωρίς Ένδειξη	1	0	0	0	1	949,41
	<b>Σύνολο</b>	<b>418</b>	<b>127</b>	<b>14</b>	<b>0</b>	<b>559</b>	<b>953,83</b>
ΤΡΑΠΕΖΑ ΤΗΣ ΕΛΛΑΔΟΣ	<=25	0	0	0	0	0	0
	26-50	0	0	0	0	0	0
	51-55	0	0	0	0	0	0
	56-60	0	0	0	0	0	0
	61-65	0	0	0	0	0	0
	66-70	0	1	0	0	1	968,5
	71-75	0	1	0	0	1	580,54
	76-80	0	0	0	0	0	0
	81-85	0	0	0	0	0	0
	86-90	0	0	0	0	0	0
	91-95	0	0	0	0	0	0
	>95	0	0	0	0	0	0
	Χωρίς Ένδειξη	0	0	0	0	0	0
	<b>Σύνολο</b>	<b>0</b>	<b>2</b>	<b>0</b>	<b>0</b>	<b>2</b>	<b>774,52</b>
ΕΤΑΑ	<=25	0	3	2	0	5	635,48
	26-50	1	1	2	0	4	629,78

Φορέας Κοινωνικής Ασφάλισης	Ηλικία	Γήρατος	Θανάτου	Αναπηρίας	Χωρίς Ένδειξη Κατηγορίας	Σύνολο	Μ.Ο. Σύνταξης (€)
	51-55	19	2	2	0	23	513,09
	56-60	15	0	2	0	17	710,74
	61-65	114	3	3	0	120	955,68
	66-70	55	4	0	0	59	741,1
	71-75	22	9	0	0	31	885,1
	76-80	5	6	0	0	11	944,07
	81-85	2	7	0	0	9	552,93
	86-90	1	1	0	0	2	726,24
	91-95	0	0	0	0	0	0
	>95	0	0	0	0	0	0
	Χωρίς Ένδειξη	0	0	0	0	0	0
	<b>Σύνολο</b>	<b>234</b>	<b>36</b>	<b>11</b>	<b>0</b>	<b>281</b>	<b>826,47</b>
ΕΤΑΠ-ΜΜΕ	<=25	0	2	0	0	2	99,16
	26-50	3	0	0	0	3	726,84
	51-55	4	2	1	0	7	477,52
	56-60	3	3	0	0	6	581
	61-65	4	3	2	0	9	870,93
	66-70	0	2	0	0	2	774,08
	71-75	0	1	0	0	1	815,74
	76-80	0	3	0	0	3	616,49
	81-85	0	1	0	0	1	1253,87
	86-90	0	1	0	0	1	908,25
	91-95	0	0	0	0	0	0
	>95	0	0	0	0	0	0
	Χωρίς Ένδειξη	0	0	0	0	0	0
	<b>Σύνολο</b>	<b>14</b>	<b>18</b>	<b>3</b>	<b>0</b>	<b>35</b>	<b>669,18</b>
ΟΓΑ	<=25	0	55	4	0	59	369,6
	26-50	1	28	37	0	66	262,43
	51-55	2	17	18	0	37	291,02
	56-60	1	32	24	0	57	245,18
	61-65	6	59	39	0	104	258,41
	66-70	971	11	11	0	993	422,57
	71-75	23	1	0	0	24	224,76
	76-80	9	0	0	0	9	199,06
	81-85	2	0	0	0	2	207,19
	86-90	3	0	0	0	3	238,72
	91-95	0	0	0	0	0	0
	>95	0	0	0	0	0	0

Φορέας Κοινωνικής Ασφάλισης	Ηλικία	Γήρατος	Θανάτου	Αναπηρίας	Χωρίς Ένδειξη Κατηγορίας	Σύνολο	Μ.Ο. Σύνταξης (€)
	Χωρίς Ένδειξη	0	0	0	0	0	0
	<b>Σύνολο</b>	<b>1.018</b>	<b>203</b>	<b>133</b>	<b>0</b>	<b>1.354</b>	<b>383,07</b>
ΕΤΕΑΕΠ	<=25	0	101	0	0	101	47,84
	26-50	56	62	105	0	223	112,02
	51-55	368	52	53	0	473	160,62
	56-60	688	90	56	0	834	169,6
	61-65	505	98	23	0	626	161,3
	66-70	166	142	5	0	313	151,2
	71-75	24	149	0	0	173	133,38
	76-80	3	160	0	0	163	111,78
	81-85	0	134	1	0	135	105,69
	86-90	0	46	0	0	46	90,12
	91-95	0	15	0	0	15	94,37
	>95	0	1	0	0	1	136,5
	Χωρίς Ένδειξη	1	0	0	0	1	194,41
<b>Σύνολο</b>	<b>1.811</b>	<b>1.050</b>	<b>243</b>	<b>0</b>	<b>3.104</b>	<b>147,22</b>	
ΝΑΤ	<=25	0	4	0	0	4	76,56
	26-50	1	5	1	0	7	540,59
	51-55	17	3	0	0	20	906,67
	56-60	13	3	1	0	17	813,49
	61-65	8	8	0	0	16	580,13
	66-70	3	16	0	0	19	554,44
	71-75	1	7	0	0	8	692,99
	76-80	0	10	0	0	10	834,55
	81-85	0	9	0	0	9	600,67
	86-90	0	2	0	0	2	357,82
	91-95	0	0	0	0	0	0
	>95	0	0	0	0	0	0
	Χωρίς Ένδειξη	0	0	0	0	0	0
	<b>Σύνολο</b>	<b>43</b>	<b>67</b>	<b>2</b>	<b>0</b>	<b>112</b>	<b>677,5</b>
<b>ΓΕΝΙΚΟ ΣΥΝΟΛΟ</b>	<b>7.178</b>	<b>3.720</b>	<b>856</b>	<b>0</b>	<b>11.754</b>		

**Πίνακας 12:** Κατανομή νέων συνταξιούχων ανά ηλικία, κατηγορία σύνταξης & Φορέα Κοινωνικής Ασφάλισης

Στον Πίνακα 13 που ακολουθεί παρουσιάζονται αναλυτικά στοιχεία για το πλήθος των αναστολών συντάξεων και το ποσό αναστολής λόγω ληξιαρχικών μεταβολών (θάνατος, γάμος) ανά ταμείο. Το μήνα Σεπτέμβριο διακόπηκαν **7.333** συντάξεις συνολικού ποσού **3.288.986,64€** από τις οποίες **1.632** ήταν επικουρικές (ΕΤΕΑΕΠ).

Φορέας	Γήρατος	Θανάτου	Αναπηρίας	Χωρίς Ένδειξη	Πλήθος	Πληρωτέο Τελικό(€)
ΙΚΑ	852	516	166	1	1.535	940.079,59
ΣΥΓΧΩΝΕΥΘΕΝΤΑ ΙΚΑ	73	26	9	1	109	105305,79
ΔΗΜΟΣΙΟ	333	328	82		743	536937,01
ΟΑΕΕ	322	226	63	6	617	400.914,30
ΟΓΑ	1.573	5	310		1.888	783100,51
ΕΤΑΑ	63	33	4		100	87192,68
ΝΑΤ	90	50	9		149	114917,11
ΕΤΑΠ-ΜΜΕ	4	3	1		8	6736,19
ΤΡΑΠΕΖΑ ΤΗΣ ΕΛΛΑΔΟΣ	3				3	2580,87
ΕΤΕΑΕΠ	1.094	422	116		1.632	250.463,34
ΜΕΡΙΣΜΑΤΑ	352	197			549	60.759,25 €
<b>ΣΥΝΟΛΟ</b>	<b>4.759</b>	<b>1.806</b>	<b>760</b>	<b>8</b>	<b>7.333</b>	<b>3.288.986,64</b>

**Πίνακας 13:** Κατανομή πλήθους Αναστολών Συντάξεων λόγω ληξιαρχικών μεταβολών και ποσού ανά ταμείο

## 2.4 Ανάλυση Συντάξεων ανά Κατηγορία και κλίμακα ποσού

Το Σεπτέμβριο του 2015 πληρώθηκαν συνολικά **4.546.870** συντάξεις, από τις οποίες οι **2.904.629** ήταν κύριες, **1.221.937** επικουρικές και **420.304** μερίσματα. Η μηνιαία δαπάνη που κατέβαλλαν τα ταμεία ανήλθε σε **2.367.067.711,16 €** και περιλαμβάνει τις κρατήσεις φόρου, τις κρατήσεις υπέρ υγείας και ΑΚΑΓΕ ενώ δεν περιλαμβάνει την παροχή ΕΚΑΣ.

Κατηγορία Σύνταξης	Πλήθος	Μηνιαίο Ποσό	Μέση Σύνταξη	Διάμεσος
<b>A. Κύρια</b>	<b>2.904.629</b>	<b>2.077.911.541,83 €</b>	<b>715,38 €</b>	
Γήρατος	2.009.736	1.614.973.983,56 €	803,58 €	634,93 €
Θανάτου	591.080	298.607.798,23 €	505,19 €	438,16 €
Αναπηρική	269.261	150.438.499,25 €	558,71 €	486,84 €
Ανασφάλιστων Υπερηλικών ΟΓΑ	30.992	11.137.475,87 €	359,37 €	360,00 €
Λοιπά	3.560	2.753.784,92 €	773,54 €	783,30 €
<b>B. Επικουρική</b>	<b>1.221.937</b>	<b>232.460.886,56 €</b>	<b>190,24 €</b>	
Γήρατος	885.134	188.462.927,76 €	212,92 €	194,70 €
Θανάτου	261.096	32.486.213,12 €	124,42 €	114,71 €
Αναπηρική	75.707	11.511.745,68 €	152,06 €	142,81 €
Λοιπά	0,00	0,00 €	0,00 €	
<b>B. Μερίσματα</b>	<b>420.304</b>	<b>56.695.282,77 €</b>	<b>134,89 €</b>	
Γήρατος	332.957	49.832.159,22 €	149,67 €	145,77 €
Θανάτου	87.295	6.852.872,32 €	78,50 €	73,60 €
Αναπηρική	52	10.251,23 €	197,14 €	233,29€
Λοιπά	0	0,00 €	0,00 €	
<b>ΣΥΝΟΛΟ</b>	<b>4.546.870</b>	<b>2.367.067.711,16 €</b>		

**Πίνακας 14:** Πλήθος Συντάξεων ανά κατηγορία σύνταξης & μηνιαία δαπάνη προ φόρου, μη συμπεριλαμβανομένης της παροχής ΕΚΑΣ, συμπεριλαμβανομένης της κράτησης υπέρ υγείας.

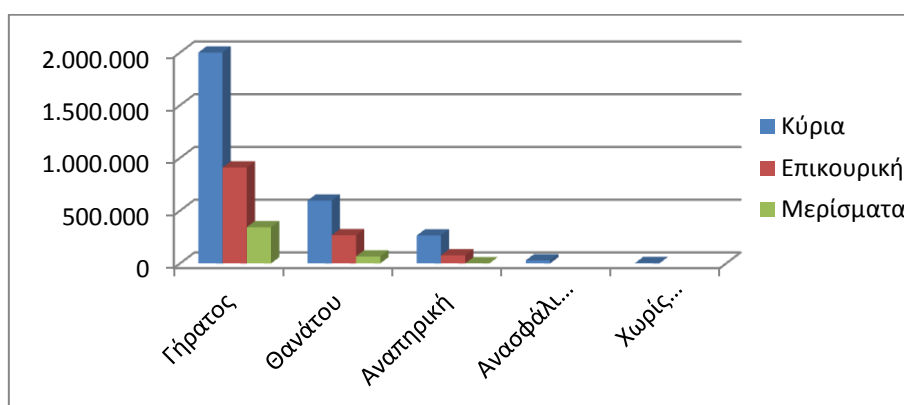

**Διάγραμμα 2:** Κατανομή Συντάξεων ανά Κατηγορία Σύνταξης

Στον Πίνακα 15 παρουσιάζονται τα δεδομένα των συντάξεων (κύριων, επικουρικών και μερισμάτων) σε κλίμακες ανά κατηγορία σύνταξης και εύρος ποσού. Επισημαίνεται, ότι η εν λόγω ανάλυση αφορά σε συντάξεις και όχι εισόδημα συνταξιούχου. Στην κατηγορία

«γήρατος» έχουν συμπεριληφθεί και οι συντάξεις ανασφάλιστων υπερηλίκων του ΟΓΑ. Τα ποσά σε κάθε περίπτωση περιλαμβάνουν τις κρατήσεις φόρου, τις κρατήσεις υπέρ υγείας και ΑΚΑΓΕ ενώ δεν περιλαμβάνουν την παροχή ΕΚΑΣ. Ο νέος τρόπος απεικόνισης περιλαμβάνει το σύνολο της δημοσιονομικής δαπάνης για τις συντάξεις με αποτέλεσμα να εμφανίζονται διαφοροποιημένα τα ποσά σε σχέση με τον προηγούμενο τρόπο απεικόνισης (δεν περιελάμβαναν τις κρατήσεις υπέρ υγείας και ΑΚΑΓΕ).

Εύρος Ποσού	Γήρατος		Θανάτου		Αναπηρικές		Λοιπές	
	Πλήθος	Μ.Ο.(€)	Πλήθος	Μ.Ο.(€)	Πλήθος	Μ.Ο.(€)	Πλήθος	Μ.Ο.(€)
<b>A. Κύριες</b>								
0,01-500	676.735	375,11	388.092	337,48	155.939	383,03	111	390,90
500,01-1.000	705.729	677,94	160.289	719,05	86.952	672,18	3.448	785,73
1.000,01-1.500	499.583	1.229,17	39.453	1.179,05	22.699	1.136,26	1	1.187,00
1.500,01-2.000	134.093	1.678,50	2.613	1.602,12	3.199	1.680,28	0	0,00
2.000,01-2.500	22.303	2.110,27	261	2.246,79	378	2.153,86	0	0,00
Άνω των 2.500,01	2.285	3.331,25	372	2.924,94	94	2.980,15	0	0,00
<b>ΣΥΝΟΛΟ</b>	<b>2.040.728</b>		<b>591.080</b>		<b>269.261</b>		<b>3.560</b>	
<b>B. Επικουρικές</b>								
0,01-100	42.904	76,84	110.289	75,06	14.904	73,28	0	0,00
100,01-200	426.754	161,81	131.069	145,82	47.616	146,00	0	0,00
200,01-300	306.174	234,45	16.269	228,15	10.902	232,72	0	0,00
300,01-400	72.222	339,60	2.304	334,42	1.436	338,40	0	0,00
400,01-500	21.012	432,10	670	439,81	484	439,90	0	0,00
500,01-1.000	15.301	638,81	481	622,40	354	618,68	0	0,00
1.000,01-1.500	683	1.177,21	10	1.098,02	11	1.128,97	0	0,00
1.500,01-2.000	79	1.681,64	3	1.805,87	0	0,00	0	0,00
2.000,01-2.500	3	2.077,43	1	2.137,11	0	0,00	0	0,00
Άνω των 2.500,01	2	3.152,48	0	0,00	0	0,00	0	0,00
<b>ΣΥΝΟΛΟ</b>	<b>885.134</b>		<b>261.096</b>		<b>75.707</b>		<b>0</b>	
<b>Γ. Μερίσματα</b>								
0,01-100	62.169	79,64	68.698	61,79	14	54,19	0	0,00
100,01-200	228.735	148,95	16.967	129,29	7	169,39	0	0,00
200,01-300	34.899	235,51	1.456	245,76	20	247,11	0	0,00
300,01-400	5.613	336,30	168	318,67	11	305,89	0	0,00
400,01-500	1.334	441,94	1	443,45	0	0,00	0	0,00
500,01-1.000	203	550,66	5	567,86	0	0,00	0	0,00
1.000,01-1.500	4	1.055,10	0	0,00	0	0,00	0	0,00
1.500,01-2.000	0	0,00	0	0,00	0	0,00	0	0,00
2.000,01-2.500	0	0,00	0	0,00	0	0,00	0	0,00
Άνω των 2.500,01	0	0,00	0	0,00	0	0,00	0	0,00
<b>ΣΥΝΟΛΟ</b>	<b>332.957</b>		<b>87.295</b>		<b>52</b>		<b>0</b>	

**Πίνακας 15:** Κατανομή Συντάξεων ανά εύρος καταβαλλόμενου ποσού. Περιλαμβάνουν τις κρατήσεις φόρου, τις κρατήσεις υπέρ υγείας και ΑΚΑΓΕ ενώ δεν περιλαμβάνουν την παροχή ΕΚΑΣ.



## 2.5 Γεωγραφική κατανομή συντάξεων

Όπως προκύπτει από την επεξεργασία του πεδίου του ταχυδρομικού κώδικα των δικαιούχων στα αρχεία των συντάξεων, ο μεγαλύτερος αριθμός συντάξεων καταβάλλεται στην Αττική (1.759.487) και την Κεντρική Μακεδονία (749.167). Ακολουθεί η Θεσσαλία με 314.171 συντάξεις και η Δυτική Ελλάδα με 265.224. Στον πίνακα 16 αποτυπώνεται η γεωγραφική κατανομή των συντάξεων ανά περιφέρεια και κατηγορία σύνταξης.

Περιφέρεια	Σύνολο Συντάξεων	Γήρατος	Θανάτου	Αναπηρίας	Άλλη/Χωρίς Ένδειξη
Ανατολικής Μακεδονίας Θράκης	241.267	175.495	40.089	25.519	164
Κεντρικής Μακεδονίας	749.167	540.976	148.485	59.108	598
Ηπείρου	152.080	111.715	25.291	14.944	130
Δυτικής Μακεδονίας	113.630	82.658	20.889	10.018	65
Θεσσαλίας	314.171	225.872	56.681	31.370	248
Ιονίων Νήσων	80.324	58.297	14.883	7.086	58
Στερεάς Ελλάδας	226.058	160.826	46.483	18.628	121
Αττικής	1.759.487	1.242.269	419.528	96.277	1.413
Δυτικής Ελλάδας	265.224	191.439	49.625	23.891	269
Πελοποννήσου	227.172	169.157	38.651	19.186	178
Κρήτης	228.034	162.605	41.363	23.906	160
Νοτίου Αιγαίου	99.639	72.491	19.566	7.489	93
Βορείου Αιγαίου	80.382	57.503	15.659	7.169	51
Χωρίς Τιμές	10.235	7.516	2.278	429	12
<b>ΣΥΝΟΛΟ</b>	<b>4.546.870</b>	<b>3.258.819</b>	<b>939.471</b>	<b>345.020</b>	<b>3.560</b>

**Πίνακας 16** Γεωγραφική Κατανομή Συντάξεων

Για 10.235 εγγραφές δεν υπήρχε ένδειξη ΤΚ και για το λόγο αυτό δεν περιλαμβάνονται στον πίνακα 16. Στο χάρτη που ακολουθεί αποτυπώνεται ο αριθμός των συντάξεων που καταβάλλεται στις 13 περιφέρειες της χώρας.



**Χάρτης 1:** Καταβολή Συντάξεων ανά Περιφέρεια

Στον Πίνακα 17 αποτυπώνονται τα ποσά σύνταξης που αντιστοιχούν σε κάθε Περιφέρεια σε σχέση με το αντίστοιχο ΑΕΠ για το έτος 2013 (προσωρινά στοιχεία ΕΛΣΤΑΤ). Σύμφωνα με τα δεδομένα του Πίνακα 17, στην Περιφέρεια Ηπείρου παρατηρείται η μεγαλύτερη τιμή (22,2%) του λόγου ποσού σύνταξης προς ΑΕΠ και ακολουθεί η Περιφέρεια Θεσσαλίας με τιμή 20,2%. Στην τελευταία θέση βρίσκεται η Περιφέρεια Νοτίου Αιγαίου με τιμή 10,3%.

Περιφέρεια	Μηναίο Ποσό Συντάξεων (ευρώ)	ΑΕΠ έτος 2013 (εκ.ευρώ)	% ΑΕΠ
Ανατ. Μακεδονίας - Θράκης	113.568.915,07 €	7.013,00	19,5%
Κεντρικής Μακεδονίας	375.265.975,99 €	24.453,00	18,5%
Δυτικής Μακεδονίας	59.735.690,01 €	4.383,00	16,4%
Θεσσαλίας	156.083.531,46 €	9.284,00	20,2%
Ηπείρου	73.024.211,79 €	3.965,00	22,2%
Ιονίων Νήσων	38.916.829,70 €	3.054,00	15,3%
Δυτικής Ελλάδας	132.212.895,60 €	8.318,00	19,1%
Στερεάς Ελλάδας	113.944.732,36 €	8.315,00	16,5%
Πελοποννήσου	114.661.902,93 €	7.910,00	17,4%
Αττικής	977.891.967,15 €	86.468,00	13,6%
Βορείου Αιγαίου	40.869.794,45 €	2.654,00	18,5%
Νοτίου Αιγαίου	49.871.054,62 €	5.832,00	10,3%
Κρήτης	115.080.928,94 €	8.831,00	15,7%

**Πίνακας 17:** Ποσά Συντάξεων ανά Περιφέρεια ως Ποσοστό του ΑΕΠ

## ΠΑΡΑΡΤΗΜΑ - ΠΙΝΑΚΕΣ

## Α. Κατανομή Συντάξεων ανά ταμείο και κατηγορία

Συντομογραφία	Γήρατος	Αναπηρίας	Θανάτου	Άλλη κατηγορία	Σύνολο	Συνολικό Ποσό δαπάνης (Συμπεριλαμβανομένων Κρατήσεων υπέρ ΑΚΑΓΕ και υπέρ Υγείας)	Κρατήσεις υπέρ ΑΚΑΓΕ	Κρατήσεις υπέρ Υγείας
ΔΗΜΟΣΙΟ	346.372	16.310	111.231	0	473.913	505.051.723,28 €	16.570.031,30 €	32.987.226,17 €
ΙΚΑ	612.894	97.894	239.571	0	950.359	582.931.344,60 €	6.886.401,71 €	34.772.989,67 €
ΟΑΕΕ-ΤΣΑ	25.511	3.760	21.165	0	50.436	23.422.103,23 €	22.127,75 €	1.352.064,39 €
ΤΣΕΑΠΓΣΟ	10.046	812	2.349	0	13.207	10.810.883,63 €	37.774,25 €	664.975,25 €
ΤΣΠΗΣΑΠ	1.307	160	642	0	2.109	2.870.050,45 €	244.720,10 €	203.115,83 €
ΤΑΠΑΕ	1.396	54	165	0	1.615	2.074.271,58 €	123.498,49 €	137.501,89 €
ΤΣΠΕΤΕ	12.242	341	2.522	0	15.105	17.217.415,31 €	783.962,57 €	1.000.167,64 €
ΤΣΠΤΕ	3.470	157	1.254	0	4.881	6.112.777,66 €	438.537,95 €	343.472,46 €
ΤΣΠΠΑΤΕ	5.812	167	1.975	58	8.012	9.209.763,07 €	509.376,21 €	635.468,58 €
ΤΑΠΙΑΤ	2.396	121	468	0	2.985	3.399.024,75 €	126.278,07 €	217.670,24 €
ΤΑΠΕΤΒΑ	648	2	156	5	811	985.625,49 €	66.295,77 €	59.118,68 €
ΤΑΠΟΤΕ	45.457	1.423	10.001	385	57.266	75.152.790,88 €	5.070.730,95 €	4.998.507,32 €
ΟΑΕΕ-ΤΕΒΕ	155.631	25.190	81.832	2.476	265.129	206.356.378,79 €	3.181.796,28 €	12.690.259,76 €
ΟΑΕΕ-ΤΑΕ	28.027	2.890	15.734	399	47.050	30.910.130,07 €	116.388,37 €	1.785.715,58 €
ΤΑΝΠΤ-ΟΑΕΕ	1.421	67	586	8	2.082	1.402.964,52 €	30.526,02 €	69.678,17 €
ΕΤΑΑ-ΤΑΝ	14.798	758	6.784	0	22.340	15.326.748,80 €	474.122,25 €	721.254,74 €
ΕΤΑΑ-ΤΣΑΥ	15.565	479	8.199	0	24.243	26.951.281,91 €	2.526.661,37 €	1.164.945,00 €
ΕΤΑΑ-ΤΣΜΕΔΕ	19.030	1.176	6.620	0	26.826	32.735.179,80 €	2.550.473,63 €	875.828,69 €

Συντομογραφία	Γήρατος	Αναπηρίας	Θανάτου	Άλλη κατηγορία	Σύνολο	Συνολικό Ποσό δαπάνης (Συμπεριλαμβανομένων Κρατήσεων υπέρ ΑΚΑΓΕ και υπέρ Υγείας)	Κρατήσεις υπέρ ΑΚΑΓΕ	Κρατήσεις υπέρ Υγείας
ΤΣΠΕΑΘ	2.556	231	680	0	3.467	4.110.070,31 €	244.388,25 €	32.230,68 €
ΤΑΙΣΥΤ	503	63	187	0	753	633.037,57 €	15.511,78 €	37.640,68 €
ΤΣΕΥΠΑ	660	37	357	0	1.054	1.118.012,66 €	32.791,88 €	72.435,09 €
ΤΣΕΥΠΘ	54	7	33	0	94	104.638,84 €	4.718,68 €	7.084,52 €
ΤΑΤΤΑΘ	1.027	49	335	0	1.411	1.615.021,27 €	73.398,63 €	107.852,34 €
ΤΑΠ-ΔΕΗ	27.399	951	8.899	0	37.249	56.474.945,44 €	5.351.279,19 €	4.071.021,88 €
ΟΓΑ	564.345	101.963	0	0	666.308	292.754.367,90 €	9.758,41 €	17.047.591,37 €
ΤΑΦΕΕΤ	40	6	39	0	85	70.700,57 €	784,72 €	4.075,72 €
ΤΑΑΞΤ	41	0	12	0	53	61.793,52 €	2.764,81 €	3.830,80 €
ΕΤΕΑΕΠ-ΤΑΔΚΥ(Κ)	22	0	5	0	27	26.079,21 €	616,84 €	1.734,60 €
ΖΑΠΠΕΙΟ	3	0	0	2	5	4.909,30 €	201,00 €	495,81 €
ΟΠΣ-ΙΚΑ	91.499	10.181	34.087	225	135.992	93.742.623,69 €	1.392.965,14 €	5.859.841,17 €
ΟΓΑ(ΕΠΙΖΩΝΤΩΝ)	0	0	12.222	0	12.222	2.279.436,32 €	0,00 €	136.795,35 €
ΟΓΑ ΥΠΑΛΛΗΛΩΝ	521	6	65	0	592	793.558,48 €	50.353,07 €	36.500,29 €
ΕΤΕΑΕΠ-ΤΕΑΥΝΤΠ	4.010	339	1.047	0	5.396	2.176.417,97 €	227.171,08 €	116.953,01 €
ΕΤΕΑΕΠ-ΤΕΑΥΕΚ	19.489	2.706	6.957	0	29.152	7.025.345,57 €	283.438,46 €	404.519,30 €
ΕΤΕΑΕΠ-ΤΕΑΠΟΖΟ	2.919	373	1.079	0	4.371	865.510,65 €	10.112,95 €	51.326,70 €
ΕΤΕΑΕΠ-ΤΕΑΧ	1.869	45	665	0	2.579	464.686,85 €	8.345,79 €	27.380,59 €
ΕΤΕΑΕΠ-ΤΕΑΠΟΚΑ	22.671	298	4.465	0	27.434	6.828.816,54 €	342.212,67 €	389.137,30 €
ΕΤΕΑΕΠ-ΤΑΔΚΥ	23.109	315	5.806	0	29.230	6.868.089,02 €	269.268,31 €	396.300,16 €
ΕΤΕΑΕΠ-ΤΕΑΠΠΕΡΤ	3.900	55	685	0	4.640	1.595.591,48 €	150.881,22 €	86.683,58 €
ΕΤΕΑΕΠ-ΤΕΑΑ	2.527	496	911	0	3.934	463.523,47 €	368,31 €	27.788,31 €
ΕΤΕΑΕΠ-ΤΑΣ	1.026	0	595	0	1.621	681.916,74 €	45.240,35 €	0,00 €

Συντομογραφία	Γήρατος	Αναπηρίας	Θανάτου	Άλλη κατηγορία	Σύνολο	Συνολικό Ποσό δαπάνης (Συμπεριλαμβανομένων Κρατήσεων υπέρ ΑΚΑΓΕ και υπέρ Υγείας)	Κρατήσεις υπέρ ΑΚΑΓΕ	Κρατήσεις υπέρ Υγείας
ΕΤΕΑ-ΤΕΑΔΥ-Κ.Υ	165.969	1.607	25.510	0	193.086	34.688.435,66 €	400.254,25 €	2.057.273,01 €
ΕΤΕΑΕΠ-ΤΕΑΥΑΠ	12.659	0	2.963	0	15.622	1.072.606,40 €	0,00 €	0,00 €
ΕΤΕΑΕΠ-ΤΕΑΥΠΣ	5.726	72	979	0	6.777	657.161,05 €	80,25 €	39.421,48 €
ΕΤΕΑΕΠ-ΤΕΑΕΧ	27.476	979	8.472	0	36.927	3.710.122,25 €	0,00 €	0,00 €
ΕΤΕΑΕΠ-ΤΕΑΕΙΓΕ	1.322	22	209	0	1.553	369.198,27 €	19.912,19 €	20.957,41 €
Τ.Ε.Α.ΠΕΤ	6.657	26	79	0	6.762	5.142.812,20 €	401.876,28 €	197.134,09 €
ΕΤΑΤ-ΤΑΠΤΠ	3.056	0	0	0	3.056	2.045.774,15 €	128.100,91 €	98.902,02 €
ΕΤΕΑΕΠ-ΕΛΕΜ	4.738	118	1.059	0	5.915	2.681.767,70 €	397.263,80 €	137.071,22 €
ΕΤΕΑΕΠ-ΤΕΑΔ	7.095	449	3.595	0	11.139	3.404.803,81 €	139.583,89 €	0,00 €
ΕΤΕΑΕΠ-ΕΤΕΑΜ	424.322	58.766	147.645	0	630.733	107.243.915,88 €	3.302.293,76 €	6.236.486,67 €
ΕΤΕΑΕΠ-ΚΕΑΝ	34.505	205	5.677	0	40.387	12.215.188,44 €	566.777,38 €	698.905,69 €
ΕΤΕΑΕΠ-ΤΕΑΠΙΕΝ	495	0	49	0	544	113.922,96 €	1.338,40 €	6.755,04 €
ΕΤΕΑΕΠ-ΤΕΑΤΤΑΘ	799	34	205	0	1.038	217.074,00 €	3.054,68 €	0,00 €
ΤΑΙΗΕΑΘ	17	0	8	0	25	61.606,13 €	10.827,04 €	4.276,12 €
ΕΤΑΤ-ΛΑΚ	446	6	19	0	471	248.961,63 €	498,43 €	9.465,26 €
ΕΤΕΑ-ΤΕΑΠ ΕΤΒΑ	609	3	147	0	759	303.504,77 €	41.561,07 €	15.716,71 €
ΕΤΕΑΕΠ-ΤΣΕΑΠΣΓΟ	6.722	642	1.840	0	9.204	1.681.029,48 €	48.118,31 €	94.820,81 €
ΕΤΕΑΕΠ-ΤΕΑΠΕΤΕ	5.223	90	718	0	6.031	3.599.779,27 €	457.002,63 €	196.441,63 €
ΕΤΕΑΕΠ-ΤΕΑΠ ΔΕΗ	24.467	806	7.597	0	32.870	8.920.284,33 €	910.044,63 €	480.627,94 €
ΕΤΕΑΕΠ-ΤΕΑΠ ΟΤΕ	22.810	432	3.151	0	26.393	5.631.548,26 €	400.985,57 €	0,00 €
ΕΤΕΑ-ΤΕΑΠ ΕΛΤΑ	6.831	244	2.322	0	9.397	1.268.230,18 €	10.822,56 €	0,00 €
ΕΤΕΑΕΠ-ΤΕΑΙΣΥΤ	459	52	204	0	715	158.477,38 €	4.459,84 €	0,00 €
ΕΤΕΑΕΠ-ΤΑΠΤΠ	1.269	6	303	0	1.578	747.525,95 €	103.811,88 €	38.622,99 €

Συντομογραφία	Γήρατος	Αναπηρίας	Θανάτου	Άλλη κατηγορία	Σύνολο	Συνολικό Ποσό δαπάνης (Συμπεριλαμβανομένων Κρατήσεων υπέρ ΑΚΑΓΕ και υπέρ Υγείας)	Κρατήσεις υπέρ ΑΚΑΓΕ	Κρατήσεις υπέρ Υγείας
ΕΤΕΑ-ΕΤΕΑΜ-ΟΠΣ	44.918	6.347	25.748	0	77.013	13.822.847,73 €	552.361,56 €	796.256,52 €
ΕΤΕΑ-ΤΣΜΕΔΕ(Ε)	114	115	222	0	451	31.165,61 €	212,12 €	0,00 €
ΠΛΟΗΓΗΣΗ	15	1	4	0	20	8.230,15 €	579,15 €	0,00 €
ΟΠΑΔ-ΤΥΔΚΥ	69	4	6	2	81	77.920,23 €	1.462,94 €	3.499,09 €
ΕΤΕΑΕΠ-ΤΕΑΠΥΚ	643	58	169	0	870	389.128,17 €	33.697,90 €	0,00 €
ΤΠΔΥ	6	0	0	0	6	6.675,34 €	49,46 €	497,45 €
ΝΑΤ	43.691	4.002	22.801	0	70.494	65.605.669,84 €	2.948.155,61 €	4.686.394,06 €
ΜΤΣ	47.033	0	19.369	0	66.402	6.845.948,11 €	0,00 €	186.912,27 €
ΜΤΝ	15.432	0	0	0	15.432	2.763.158,51 €	0,00 €	0,00 €
ΜΤΑ	11.890	52	2.422	0	14.364	3.397.912,18 €	0,00 €	82.961,97 €
ΜΤΠΥ	224.728	0	58.303	0	283.031	39.537.943,81 €	345.425,65 €	0,00 €
ΜΤΣ-ΣΥ	521	0	90	0	611	567.509,98 €	4.724,35 €	34.789,22 €
ΕΚΟΕΜΝ	15.432	0	0	0	15.432	1.135.868,06 €	0,00 €	0,00 €
ΕΚΟΕΜΣ	18.442	0	7.201	0	25.643	3.014.452,10 €	0,00 €	0,00 €
<b>ΣΥΝΟΛΟ</b>	<b>3.258.819</b>	<b>345.020</b>	<b>939.471</b>	<b>3.560</b>	<b>4.546.870</b>	<b>2.367.067.711,16 €</b>	<b>59.511.611,07 €</b>	<b>139.723.367,98 €</b>

## Β. Κατανομή συντάξεων ανά νομό

Νομός	Σύνολο	Κύριες	Επικουρικές
ΑΙΤΩΛΟΑΚΑΡΝΑΝΙΑΣ	80.164	57.442	22.722
ΑΡΓΟΛΙΔΑΣ	36.278	25.820	10.458
ΑΡΚΑΔΙΑΣ	36.099	25.393	10.706
ΑΡΤΑΣ	34.068	23.463	10.605
ΑΤΤΙΚΗΣ	1.759.487	1.035.478	724.009
ΑΧΑΙΑΣ	129.036	78.877	50.159
ΒΟΙΩΤΙΑΣ	43.948	29.689	14.259
ΓΡΕΒΕΝΩΝ	14.022	10.619	3.403
ΔΡΑΜΑΣ	44.070	29.834	14.236
ΔΩΔΕΚΑΝΗΣΟΥ	61.989	39.148	22.841
ΕΒΡΟΥ	59.679	42.384	17.295
ΕΥΒΟΙΑΣ	88.927	57.248	31.679
ΕΥΡΥΤΑΝΙΑΣ	7.330	5.420	1.910
ΖΑΚΥΝΘΟΥ	12.153	8.699	3.454
ΗΛΕΙΑΣ	56.024	40.303	15.721
ΗΜΑΘΙΑΣ	57.735	40.311	17.424
ΗΡΑΚΛΕΙΟΥ	108.081	72.369	35.712
ΘΕΣΣΑΛΟΝΙΚΗΣ	16.418	12.177	4.241
ΘΕΣΣΑΛΟΝΙΚΗΣ	450.908	276.068	174.840
ΙΩΑΝΝΙΝΩΝ	73.833	46.276	27.557
ΚΑΒΑΛΑΣ	62.627	41.330	21.297
ΚΑΡΔΙΤΣΑΣ	49.562	36.180	13.382
ΚΑΣΤΟΡΙΑΣ	17.516	13.262	4.254
ΚΕΡΚΥΡΑΣ	43.824	28.559	15.265
ΚΕΦΑΛΛΗΝΙΑΣ	14.577	10.353	4.224
ΚΙΛΚΙΣ	30.437	22.506	7.931
ΚΟΖΑΝΗΣ	63.032	41.562	21.470
ΚΟΡΙΝΘΙΑΣ	55.455	38.176	17.279
ΚΥΚΛΑΔΩΝ	37.650	25.453	12.197
ΛΑΚΩΝΙΑΣ	32.748	25.463	7.285
ΛΑΡΙΣΗΣ	114.766	77.432	37.334
ΛΑΣΙΘΙΟΥ	32.598	22.046	10.552
ΛΕΣΒΟΥ	41.978	29.152	12.826
ΛΕΥΚΑΔΑΣ	9.770	6.864	2.906
ΜΑΓΝΗΣΙΑΣ	90.066	56.462	33.604
ΜΕΣΣΗΝΙΑΣ	66.592	45.736	20.856
ΞΑΝΘΗΣ	36.170	24.304	11.866
ΠΕΛΛΗΣ	52.761	39.544	13.217
ΠΙΕΡΙΑΣ	45.697	32.854	12.843



Νομός	Σύνολο	Κύριες	Επικουρικές
ΠΡΕΒΕΖΗΣ	27.761	19.298	8.463
ΡΕΘΥΜΝΗΣ	28.682	19.170	9.512
ΡΟΔΟΠΗΣ	38.721	28.759	9.962
ΣΑΜΟΥ	16.784	11.839	4.945
ΣΕΡΡΩΝ	76.619	56.363	20.256
ΤΡΙΚΑΛΩΝ	59.777	41.733	18.044
ΦΘΙΩΤΙΔΑΣ	69.208	46.581	22.627
ΦΛΩΡΙΝΑΣ	19.060	13.532	5.528
ΦΩΚΙΔΑΣ	16.645	11.124	5.521
ΧΑΛΚΙΔΙΚΗΣ	35.010	24.257	10.753
ΧΑΝΙΩΝ	58.673	37.087	21.586
ΧΙΟΥ	21.620	14.740	6.880
Χωρίς Τιμές*	10.235	5.890	4.345
<b>ΣΥΝΟΛΟ</b>	<b>4.546.870</b>	<b>2.904.629</b>	<b>1.642.241</b>

\*Για τις συντάξεις αυτές δεν ήταν συμπληρωμένο το πεδίο του ταχυδρομικού κώδικα

## Γ. Κατανομή συντάξεων ανά υπηκοότητα

	Υπηκοότητα	Πλήθος Συντάξεων
1	ΑΖΕΡΜΠΑΙΤΖΑΝ	5
2	ΑΙΓΥΠΤΟΣ	277
3	ΑΙΘΙΟΠΙΑ	24
4	ΑΛΒΑΝΙΑ	3.812
5	ΑΛΓΕΡΙΑ	3
6	ΑΛΛΗ ΧΩΡΑ	78
7	ΑΝΔΟΡΑ	2
8	ΑΡΓΕΝΤΙΝΗ	8
9	ΑΡΜΕΝΙΑ	109
10	ΑΥΣΤΡΑΛΙΑ	350
11	ΑΥΣΤΡΙΑ	63
12	ΑΦΓΑΝΙΣΤΑΝ	1
13	ΒΕΛΓΙΟ	54
14	ΒΕΝΕΖΟΥΕΛΑ	1
15	ΒΙΕΤΝΑΜ	3
16	ΒΟΛΙΒΙΑ	2
17	ΒΟΣΝΙΑ ΚΑΙ ΕΡΖΕΓΟΒΙΝΗ	4
18	ΒΟΥΛΓΑΡΙΑ	3.504
19	ΒΡΑΖΙΛΙΑ	28
20	ΓΑΛΛΙΑ	174
21	ΓΕΡΜΑΝΙΑ	478
22	ΓΕΩΡΓΙΑ	206
23	ΓΙΟΥΓΚΟΣΛΑΒΙΑ	33
24	ΓΚΑΜΠΙΑ	2
25	ΓΚΑΝΑ	8
26	ΓΚΟΥΑΜ	1
27	ΔΑΝΙΑ	21
28	ΔΟΜΗΝΙΚΑΝΙΚΗ ΔΗΜΟΚΡΑΤΙΑ	4
29	ΕΛΒΕΤΙΑ	33
30	ΕΛΛΑΔΑ	4.532.000
31	ΕΡΥΘΡΑΙΑ	1
32	ΖΙΜΠΑΜΠΟΥΕ	1
33	ΗΝΩΜ.ΒΑΣΙΛΕΙΟ-ΜΕΓ.ΒΡΕΤΤΑΝΙΑ	429
34	ΗΠΑ	290
35	ΙΑΠΩΝΙΑ	7
36	ΙΝΔΙΑ	47
37	ΙΝΔΟΝΗΣΙΑ	5
38	ΙΟΡΔΑΝΙΑ	5

	Υπηκοότητα	Πλήθος Συντάξεων
39	ΙΡΑΚ	9
40	ΙΡΑΝ	5
41	ΙΡΛΑΝΔΙΑ	8
42	ΙΣΠΑΝΙΑ	36
43	ΙΣΡΑΗΛ	6
44	ΙΤΑΛΙΑ	289
45	ΚΑΖΑΚΧΣΤΑΝ	42
46	ΚΑΝΑΔΑΣ	282
47	ΚΟΛΟΜΒΙΑ	3
48	ΚΟΝΓΚΟ ΔΗΜΟΚΡΑΤΙΑ ΤΟΥ (BRAZZAVILLE)	4
49	ΚΟΣΤΑ ΡΙΚΑ	15
50	ΚΟΥΒΑ	3
51	ΚΟΥΒΕΙΤ	1
52	ΚΡΟΑΤΙΑ	5
53	ΚΥΠΡΟΣ	873
54	ΛΕΤΟΝΙΑ	1
55	ΛΕΥΚΟΡΩΣΙΑ	10
56	ΛΙΒΑΝΟΣ	28
57	ΛΙΒΥΗ	3
58	ΛΙΘΟΥΑΝΙΑ	8
59	ΛΙΧΤΕΝΣΤΑΙΝ	1
60	ΛΟΥΞΕΜΒΟΥΡΓΟ	1
61	ΜΑΛΤΑ	2
62	ΜΑΡΟΚΟ	4
63	ΜΑΥΡΟΒΟΥΝΙΟ	2
64	ΜΕΞΙΚΟ	1
65	ΜΟΛΔΑΒΙΑ	93
66	ΜΠΑΝΓΚΛΑΝΤΕΣ	4
67	ΜΠΟΤΣΟΥΑΝΑ	1
68	ΜΠΟΥΡΟΥΝΤΙ	1
69	ΝΕΑ ΓΟΥΙΝΕΑ	2
70	ΝΕΑ ΖΗΛΑΝΔΙΑ	4
71	ΝΙΓΗΡΙΑ	10
72	ΝΙΚΑΡΑΓΟΥΑ	1
73	ΝΟΡΒΗΓΙΑ	4
74	ΝΟΤΙΑ ΚΟΡΕΑ	3
75	ΝΟΤΙΟΣ ΑΦΡΙΚΗ	12
76	ΟΛΛΑΝΔΙΑ	92
77	ΟΥΓΓΑΡΙΑ	12
78	ΟΥΓΚΑΝΤΑ	6

	Υπηκοότητα	Πλήθος Συντάξεων
79	ΟΥΖΜΠΕΚΙΣΤΑΝ	22
80	ΟΥΚΡΑΝΙΑ	231
81	ΟΥΡΟΥΓΟΥΑΗ	2
82	ΠΑΚΙΣΤΑΝ	156
83	ΠΑΝΑΜΑΣ	2
84	ΠΑΡΑΓΟΥΑΗ	2
85	ΠΕΡΟΥ	5
86	ΠΟΛΩΝΙΑ	280
87	ΠΟΡΤΟΓΑΛΙΑ	8
88	ΠΡΑΣΙΝΟ ΑΚΡΩΤΗΡΙΟ	2
89	ΡΟΥΜΑΝΙΑ	330
90	ΡΩΣΙΑ	459
91	ΣΑΝ ΜΑΡΙΝΟ	1
92	ΣΕΡΒΙΑ	7
93	ΣΕΥΧΕΛΛΕΣ	4
94	ΣΙΕΡΑ ΛΕΟΝΕ	1
95	ΣΙΝΓΚΑΠΟΥΡΗ	2
96	ΣΛΟΒΑΚΙΑ	3
97	ΣΛΟΒΕΝΙΑ	2
98	ΣΟΥΔΑΝ	8
99	ΣΟΥΗΔΙΑ	39
100	ΣΡΙ ΛΑΝΚΑ	16
101	ΣΥΡΙΑ	32
102	TANZANIA	2
103	ΤΑΥΛΑΝΔΗ	1
104	ΤΟΥΡΚΙΑ	1.079
105	ΤΣΕΧΙΑ	27
106	ΤΥΝΗΣΙΑ	4
107	ΦΙΛΙΠΠΙΝΕΣ	143
108	ΦΙΝΛΑΝΔΙΑ	22
109	ΦΥΡΟΜ	8
110	ΧΙΛΗ	8
111	ΧΟΝΓΚ ΚΟΝΓΚ	2
	<b>ΣΥΝΟΛΟ</b>	<b>4.546.870</b>