



Υπουργείο Εργασίας, Κοινωνικής Ασφάλισης & Κοινωνικής Αλληλεγγύης



ΕΝΙΑΙΟ ΣΥΣΤΗΜΑ ΕΛΕΓΧΟΥ & ΠΛΗΡΩΜΩΝ “ ΗΛΙΟΣ ”

Ποσοτική &
Ποιοτική Ανάλυση
Δεδομένων Ελέγχου &
Πληρωμών
Συντάξεων



ΜΗΝΙΑΙΑ ΑΠΕΙΚΟΝΙΣΗ ΣΥΝΤΑΞΙΟΔΟΤΙΚΩΝ ΠΑΡΟΧΩΝ

ΣΕΠΤΕΜΒΡΙΟΣ 2018

Περιεχόμενα

1. Εισαγωγή	3
2. Ποσοτική & Ποιοτική Ανάλυση Δεδομένων Ελέγχου & Πληρωμών Συντάξεων	5
2.1 Κατανομή Συνταξιούχων ανά Φύλο	5
2.2 Κατανομή Συνταξιούχων ανά Ηλικία	11
2.3 Ροές Συντάξεων ανά Φορέα Κοινωνικής Ασφάλισης.....	15
2.4 Ανάλυση Συντάξεων ανά Κατηγορία και κλίμακα ποσού.....	26
2.5 Συνταξιοδοτική Δαπάνη ΕΦΚΑ, ΕΤΕΑΕΠ & Μερισμάτων.....	28
2.6 Γεωγραφική κατανομή συντάξεων	30
ΠΑΡΑΡΤΗΜΑ –ΠΙΝΑΚΕΣ	32
Α. Κατανομή Συντάξεων ανά ταμείο και κατηγορία	33
Β. Κατανομή συντάξεων ανά νομό.....	37
Γ. Κατανομή συντάξεων ανά υπηκοότητα	39

1. Εισαγωγή

Η παρούσα έκθεση περιλαμβάνει στατιστικά στοιχεία των συντάξεων που χορηγήθηκαν κατά το μήνα Σεπτέμβριο 2018.

Επισημαίνεται ότι, η μεθοδολογία για τη δημοσιονομική απεικόνιση των δεδομένων, εφεξής περιλαμβάνει τις κρατήσεις φόρου και τις κρατήσεις υπέρ υγείας και ΑΚΑΓΕ ώστε τα στοιχεία αυτά να είναι συμβατά με τις δημοσιονομικές αναφορές. Η παροχή ΕΚΑΣ εμφανίζεται διακριτά.

Οι προηγούμενες απεικονίσεις των δημοσιονομικών δεδομένων στο σύστημα «ΗΛΙΟΣ», δεν περιελάμβαναν τις κρατήσεις υπέρ υγείας και ΑΚΑΓΕ και τούτο είχε ως αποτέλεσμα να μην εμφανίζεται η πραγματική συνταξιοδοτική δαπάνη. Έτσι, ο νέος τρόπος απεικόνισης περιλαμβάνει το σύνολο της δημοσιονομικής δαπάνης για τις μεικτές καταβαλλόμενες συντάξεις.

Οι ακόλουθοι δυο πίνακες υπό την ενδεικτική αρίθμηση 1 και 2 αποτυπώνουν τη συνταξιοδοτική δαπάνη σύμφωνα με την προϊσχύουσα μεθοδολογία και παρατίθενται αποκλειστικά και μόνο για την διευκόλυνση των ερευνητών και την πιστοποίηση της ακρίβειας των στοιχείων.

Απεικόνιση συνταξιοδοτικής δαπάνης με προϊσχύουσα μεθοδολογία

	Κατηγορία Συνταξιούχων	Πλήθος Συνταξιούχων	Μηνιαίο Ποσό(€)	Μέσο Εισόδημα από συντάξεις(€)	Δαπάνη ΕΚΑΣ(€)	Κρατήσεις Υπέρ Υγείας(€)
ΣΕΠΤΕΜΒΡΙΟΣ 2018	Γήρατος	1.922.425	1.867.283.317	971,32	2.652.679	110.269.522
	Θανάτου	387.805	245.495.021	633,04	4.076.323	14.263.747
	Αναπηρίας	216.026	134.594.544	623,05	588.823	7.648.407
	Ανασφάλιστων Υπερηλίκων ΟΓΑ	25.565	9.210.262	360,27	23	552.078
	Λοιπά	9.570	2.833.252	296,06	0	88.254
	ΣΥΝΟΛΟ	2.561.391	2.259.416.396		7.317.848	132.822.008
ΑΥΓΟΥΣΤΟΣ 2018	Γήρατος	1.924.872	1.868.427.836	970,68	2.656.937	110.338.318
	Θανάτου	390.480	246.478.605	631,22	4.115.986	14.321.828
	Αναπηρίας	215.910	134.465.817	622,79	589.576	7.641.141
	Ανασφάλιστων Υπερηλίκων ΟΓΑ	25.712	9.263.784	360,29	23	555.266
	Λοιπά	9.175	2.748.303	299,54	0	86.522
	ΣΥΝΟΛΟ	2.566.149	2.261.384.345		7.362.523	132.943.075
ΙΟΥΛΙΟΣ 2018	Γήρατος	1.927.407	1.869.102.149	969,75	2.664.468	110.378.997
	Θανάτου	391.342	246.762.621	630,55	4.121.324	14.338.262
	Αναπηρίας	215.993	134.415.911	622,32	590.533	7.638.919
	Ανασφάλιστων	25.837	9.309.313	360,31	23	558.028

Υπερηλικών ΟΓΑ					
Λοιπά	8.708	2.645.863	303,84	0	84.367
ΣΥΝΟΛΟ	2.569.287	2.262.235.858		7.376.348	132.998.573

Πίνακας 1: Πλήθος Συνταξιούχων ανά κατηγορία σύνταξης & μηνιαία δαπάνη προ φόρου, συμπεριλαμβανομένης της κράτησης υπέρ υγείας και της παροχής ΕΚΑΣ ενώ έχει αφαιρεθεί το ΑΚΑΓΕ. Από την επεξεργασία των στοιχείων των συντάξεων του Σεπτεμβρίου 2018 προκύπτει ότι ο αριθμός των συνταξιούχων της χώρας ανέρχεται σε **2.561.391** και η μηνιαία δαπάνη που καταβλήθηκε ανήλθε σε **2.259.416.396**.

Κατηγορία Συνταξιούχων	Σεπτέμβριος 2018		Αύγουστος 2018		Ιούλιος 2018	
	Πλήθος Συνταξιούχων	Μηνιαίο Ποσό(€)	Πλήθος Συνταξιούχων	Μηνιαίο Ποσό(€)	Πλήθος Συνταξιούχων	Μηνιαίο Ποσό(€)
Γήρατος	1.922.425	1.754.361.117	1.924.872	1.755.432.581	1.927.407	1.756.058.684
Θανάτου	387.805	227.154.952	390.480	228.040.791	391.342	228.303.035
Αναπηρίας	216.026	126.357.313	215.910	126.235.100	215.993	126.186.460
Ανασφάλιστων Υπερηλικών ΟΓΑ	25.565	8.658.161	25.712	8.708.495	25.837	8.751.262
Λοιπά	9.570	2.744.997	9.175	2.661.781	8.708	2.561.496
ΣΥΝΟΛΟ	2.561.391	2.119.276.540	2.566.149	2.121.078.747	2.569.287	2.121.860.937

Πίνακας 2: Πλήθος Συνταξιούχων ανά κατηγορία σύνταξης & μηνιαία δαπάνη προ φόρου, αφαιρουμένης της κράτησης υπέρ υγείας, του ΑΚΑΓΕ και της παροχής ΕΚΑΣ.

Στον ακόλουθο Πίνακα με αριθμό 3 παρουσιάζεται η κατανομή των δικαιούχων ΕΚΑΣ ανά εύρος καταβαλλόμενου ποσού, η μηνιαία δαπάνη και ο μέσος όρος ΕΚΑΣ. Παρατηρείται ότι το πλήθος ανέρχεται σε 219.189 δικαιούχους και η συνολική δαπάνη για το ΕΚΑΣ σε 7.317.848,20 ευρώ.

Εύρος ποσού(€)	Πλήθος δικαιούχων ΕΚΑΣ	Μηνιαίο Ποσό ΕΚΑΣ(€)	Μέσος Όρος ΕΚΑΣ (€)
0- 30	28.623	647.947,68	22,64
30- 60	190.566	6.669.900,52	35
60- 90	0		
90- 120	0		
120- 150	0		
150- 180	0		
180- 210	0		
210- 240	0		
ΣΥΝΟΛΟ	219.189	7.317.848,20	

Πίνακας 3: Πλήθος Δικαιούχων ΕΚΑΣ ανά εύρος ποσού και μηνιαία δαπάνη ΕΚΑΣ

2. Ποσοτική & Ποιοτική Ανάλυση Δεδομένων Ελέγχου & Πληρωμών Συντάξεων

2.1 Κατανομή Συνταξιούχων ανά Φύλο

Αναλύοντας τα δεδομένα των συνταξιοδοτικών παροχών (ανδρών και γυναικών) σε κλίμακες, προκύπτει ότι οι άνδρες συνταξιούχοι είναι περισσότεροι σε σχέση με τις γυναίκες και λαμβάνουν κατά μέσο όρο υψηλότερα ποσά σύνταξης. Στους πίνακες 4 και 5 και 6 που ακολουθούν κατανέμονται συντάξεις ανά κατηγορία (γήρατος, θανάτου κτλ.) και εύρος ποσού το σύνολο των δικαιούχων (ανδρών και γυναικών) αλλά και ξεχωριστά για άνδρες και γυναίκες. Στην κατηγορία γήρατος περιλαμβάνονται και οι συντάξεις ανασφάλιστων υπερηλίκων του ΟΓΑ. **Επισημαίνεται ότι, τα στοιχεία της συνταξιοδοτικής δαπάνης που παρουσιάζονται από εδώ και στο εξής, περιλαμβάνουν τις κρατήσεις φόρου και τις κρατήσεις υπέρ υγείας και ΑΚΑΓΕ ενώ δεν περιλαμβάνουν την παροχή ΕΚΑΣ.**

Διαστρωμάτωση Συνταξιούχων Ανδρών & Γυναικών												
Εύρος Ποσού	Γήρατος			Θανάτου			Αναπηρικές			Λοιπές		
	Πλήθος	Μ.Ο.(€)	Διάμεσος	Πλήθος	Μ.Ο.(€)	Διάμεσος	Πλήθος	Μ.Ο.(€)	Διάμεσος	Πλήθος	Μ.Ο.(€)	Διάμεσος
0,01-100	32.168	55,53	55,38	13.240	64,19	65,56	1.675	57,09	57,60	2.320	68,79	66,9
100,01-200	22.530	144,61	142,20	16.618	150,32	149,39	1.435	150,46	150,97	3.052	144,37	146,37
200,01-300	13.787	247,39	246,34	13.800	249,02	247,16	3.835	261,13	260,25	609	231,47	226,29
300,01-400	130.335	367,07	360,00	60.627	355,04	345,60	48.692	361,73	360,00	1.712	360,13	360
400,01-500	208.222	456,58	457,75	59.356	444,02	438,16	45.660	457,66	466,78	0	0	
500,01-600	200.200	546,08	544,05	70.978	548,48	541,21	28.179	542,21	537,57	0	0	
600,01-700	169.332	648,10	647,73	32.736	646,70	644,25	24.792	644,11	642,29	13	671,4	671,4
700,01-800	131.125	747,72	747,23	23.180	748,70	749,18	18.424	758,23	769,46	1.753	783,3	783,3
800,01-900	98.500	847,99	847,07	19.281	849,05	848,88	7.501	849,22	846,98	107	823,61	822,5
900,01-1.000	95.026	955,50	957,67	19.573	954,63	955,46	6.463	952,55	951,96	0	0	
1.000,01-1.500	490.886	1.262,67	1.300,00	48.670	1.195,78	1.176,96	25.682	1.165,15	1.143,30	4	1392,37	1454,7
1.500,01-2.000	273.572	1.696,16	1.677,28	8.242	1.669,68	1.628,23	2.911	1.693,09	1.669,57	0	0	
2.000,01-2.500	64.726	2.213,00	2.186,74	1.241	2.201,63	2.190,97	590	2.182,54	2.151,95	0	0	
2.500,01-3.000	10.681	2.703,59	2.682,20	202	2.660,03	2.623,76	162	2.712,51	2.727,76	0	0	
3.000,01-3.500	5.706	3.179,21	3.152,07	33	3.219,35	3.221,73	17	3.152,41	3.121,60	0	0	
3.500,01-4.000	924	3.701,16	3.674,31	15	3.710,02	3.734,83	6	3.796,00	3.795,51	0	0	
>4.000,01	270	4.438,11	4.180,50	13	4.455,50	4.338,05	2	7.231,50	7.231,50	0	0	
ΣΥΝΟΛΟ	1.947.990	986,42	864,22	387.805	625,64	532,78	216.026	621,39	520,00	9.570	296,06	170,49

Πίνακας 4: Κατανομή συνταξιοδοτικής δαπάνης δικαιούχων ανδρών και γυναικών ανά εύρος ποσού. Περιλαμβάνει τις κρατήσεις φόρου και τις κρατήσεις υπέρ υγείας και ΑΚΑΓΕ ενώ δεν περιλαμβάνει την παροχή ΕΚΑΣ.

Διαστρωμάτωση Συνταξιούχων Ανδρών												
Εύρος Ποσού	Γήρατος			Θανάτου			Αναπηρικές			Λοιπές		
	Πλήθος	Μ.Ο.(€)	Διάμεσος	Πλήθος	Μ.Ο.(€)	Διάμεσος	Πλήθος	Μ.Ο.(€)	Διάμεσος	Πλήθος	Μ.Ο.(€)	Διάμεσος
0,01-100	18.589	53,56	51,81	2.587	69,37	73,81	1.183	56,49	56,84	1.036	65,29	66,46
100,01-200	10.663	142,77	139,72	4.839	150,22	148,92	938	148,49	147,27	939	146,18	149,92
200,01-300	5.622	246,96	246,03	3.333	248,04	247,33	2.223	264,51	273,85	214	231,23	226,29
300,01-400	38.422	369,52	367,12	4.546	360,48	360,10	22.735	362,15	360,00	689	360,51	360
400,01-500	74.013	454,49	457,70	3.623	442,72	438,16	24.893	455,96	464,16	0	0	
500,01-600	71.051	547,88	546,90	2.461	544,12	533,56	17.852	543,60	538,41	0	0	
600,01-700	74.829	649,61	650,50	1.290	645,48	644,70	18.405	645,71	644,01	9	671,4	671,4
700,01-800	71.809	748,58	748,82	1.030	749,16	749,42	12.685	755,11	762,22	966	783,3	783,3
800,01-900	52.552	847,55	846,23	908	850,76	853,15	6.064	849,51	847,87	63	824,38	822,5
900,01-1000	48.060	955,24	957,17	871	954,60	956,50	5.503	953,40	953,52	0	0	
1000,01-1500	310.453	1.273,39	1.300,00	2.170	1.180,51	1.160,38	18.379	1.178,76	1.152,23	3	1371,59	1454,7
1500,01-2000	204.656	1.700,98	1.685,05	350	1.679,40	1.643,22	2.537	1.695,84	1.675,56	0	0	
2000,01-2500	53.091	2.215,72	2.189,08	75	2.189,91	2.169,44	513	2.185,69	2.154,49	0	0	
2500,01-3000	7.058	2.694,77	2.663,14	18	2.713,56	2.679,57	141	2.710,08	2.720,53	0	0	
3000,01-3500	3.985	3.180,56	3.153,18	8	3.182,09	3.213,57	14	3.159,05	3.153,39	0	0	
3500,01-4000	571	3.688,86	3.652,18	5	3.743,32	3.744,66	5	3.850,24	3.885,34	0	0	
>4000,01	121	4.490,80	4.213,37	2	4.125,14	4.125,14	2	7.231,50	7.231,50	0	0	
ΣΥΝΟΛΟ	1.045.545	1.127,55	1.115,17	28.116	460,17	384,00	134.072	667,49	577,03	3.919	337,21	195,43

Πίνακας 5: Κατανομή συνταξιοδοτικής δαπάνης δικαιούχων ανδρών ανά εύρος ποσού. Περιλαμβάνει τις κρατήσεις φόρου και τις κρατήσεις υπέρ υγείας και ΑΚΑΓΕ ενώ δεν περιλαμβάνει την παροχή ΕΚΑΣ.

Διαστρωμάτωση Συνταξιούχων Γυναικών												
Εύρος Ποσού	Γήρατος			Θανάτου			Αναπηρικές			Λοιπές		
	Πλήθος	Μ.Ο.(€)	Διάμεσος	Πλήθος	Μ.Ο.(€)	Διάμεσος	Πλήθος	Μ.Ο.(€)	Διάμεσος	Πλήθος	Μ.Ο.(€)	Διάμεσος
0,01-100	13.579	58,23	58,26	10.653	62,93	65,28	492	58,54	61,35	1.284	71,61	73,96
100,01-200	11.867	146,26	144,00	11.779	150,37	149,68	497	154,19	155,30	2.113	143,56	139,64
200,01-300	8.165	247,68	246,67	10.467	249,34	247,07	1.612	256,46	247,50	395	231,6	226,29
300,01-400	91.913	366,05	360,00	56.081	354,60	345,60	25.957	361,37	360,00	1.023	359,87	360
400,01-500	134.209	457,73	458,70	55.733	444,10	438,16	20.767	459,70	467,65	0	0	
500,01-600	129.149	545,09	542,68	68.517	548,64	541,59	10.327	539,81	537,00	0	0	
600,01-700	94.503	646,91	645,64	31.446	646,74	644,18	6.387	639,50	636,46	4	671,4	671,4
700,01-800	59.316	746,67	744,75	22.150	748,68	749,07	5.739	765,11	783,30	787	783,3	783,3
800,01-900	45.948	848,50	847,77	18.373	848,97	848,68	1.437	847,98	845,50	44	822,5	822,5
900,01-1000	46.966	955,76	958,33	18.702	954,63	955,44	960	947,66	945,59	0	0	
1000,01-1500	180.433	1.244,23	1.258,43	46.500	1.196,50	1.178,66	7.303	1.130,91	1.101,73	1	1454,7	1454,7
1500,01-2000	68.916	1.681,84	1.658,79	7.892	1.669,25	1.628,23	374	1.674,42	1.638,89	0	0	
2000,01-2500	11.635	2.200,58	2.176,27	1.166	2.202,38	2.193,74	77	2.161,54	2.130,62	0	0	
2500,01-3000	3.623	2.720,77	2.709,96	184	2.654,79	2.616,85	21	2.728,79	2.783,30	0	0	
3000,01-3500	1.721	3.176,06	3.148,34	25	3.231,27	3.249,46	3	3.121,43	3.061,06	0	0	
3500,01-4000	353	3.721,06	3.705,75	10	3.693,37	3.679,72	1	3.524,78	3.524,78	0	0	
>4000,01	149	4.395,33	4.156,18	11	4.515,56	4.348,42	0	0,00		0	0	
ΣΥΝΟΛΟ	902.445	822,90	662,85	359.689	638,57	543,20	81.954	545,99	478,55	5.651	267,51	160,21

Πίνακας 6: Κατανομή συνταξιοδοτικής δαπάνης δικαιούχων γυναικών ανά εύρος ποσού. Περιλαμβάνει τις κρατήσεις φόρου και τις κρατήσεις υπέρ υγείας και ΑΚΑΓΕ ενώ δεν περιλαμβάνει την παροχή ΕΚΑΣ.

Στον Πίνακα 7 που ακολουθεί παρουσιάζονται αναλυτικά στοιχεία του πλήθους των κύριων και επικουρικών συντάξεων καθώς και των μερισμάτων που λαμβάνουν οι συνταξιούχοι. Από την κατανομή του πλήθους των συντάξεων ανά συνταξιούχο παρατηρείται πως 1.211.191 συνταξιούχοι λαμβάνουν 1 μόνο σύνταξη, 911.529 λαμβάνουν 2 συντάξεις και 353.171 συνταξιούχοι λαμβάνουν 3 συντάξεις ενώ πολύ περιορισμένος αριθμός λαμβάνει πάνω από 7 συντάξεις.

Αριθμός Καταβαλλόμενων Συντάξεων	Κύριες Συντάξεις	Επικουρικές Συντάξεις	Μερίσματα	Λοιπές Συντάξεις	Πλήθος
10	4	4	2	0	2
10	3	3	4	0	1
9	5	2	2	0	1
9	4	1	4	0	1
9	4	2	3	0	1
9	4	3	2	0	6
9	3	2	4	0	1
8	6	2	0	0	1
8	5	2	1	0	4
8	5	3	0	0	1
8	4	1	3	0	1
8	4	2	2	0	28
8	4	3	1	0	6
8	4	4	0	0	1
8	3	1	4	0	2
8	3	2	3	0	4
8	3	3	2	0	13
8	2	1	5	0	1
8	2	4	2	0	3
7	5	1	1	0	1
7	5	2	0	0	2
7	4	0	3	0	1
7	4	1	2	0	43
7	4	2	1	0	69
7	4	3	0	0	3
7	3	0	4	0	5
7	3	1	3	0	48
7	3	2	2	0	192
7	3	3	1	0	50
7	3	4	0	0	3
7	2	1	4	0	4
7	2	2	3	0	2
7	2	3	2	0	9
7	2	4	1	0	1
6	5	0	1	0	1

Αριθμός Καταβαλλόμενων Συντάξεων	Κύριες Συντάξεις	Επικουρικές Συντάξεις	Μερίσματα	Λοιπές Συντάξεις	Πλήθος
6	5	1	0	0	2
6	4	0	2	0	22
6	4	1	1	0	86
6	4	2	0	0	123
6	3	0	3	0	22
6	3	1	2	0	378
6	3	2	1	0	749
6	3	3	0	0	61
6	2	0	4	0	19
6	2	1	3	0	378
6	2	2	2	0	3.689
6	2	3	1	0	62
6	2	4	0	0	3
6	1	3	2	0	2
5	5	0	0	0	1
5	4	0	1	0	22
5	4	1	0	0	167
5	3	0	2	0	163
5	3	1	1	0	1.226
5	3	2	0	0	1.503
5	2	0	3	0	128
5	2	1	2	0	3.287
5	2	2	1	0	8.133
5	2	3	0	0	120
5	1	0	4	0	13
5	1	1	3	0	130
5	1	2	2	0	77
5	1	3	1	0	4
4	4	0	0	0	76
4	3	0	1	0	368
4	3	1	0	0	3.090
4	2	0	2	0	2.324
4	2	1	1	0	22.265
4	2	2	0	0	34.234
4	1	0	3	0	108
4	1	1	2	0	1.282
4	1	2	1	0	656
4	1	3	0	0	12
4	0	2	2	0	3
3	3	0	0	0	2.345
3	2	0	1	0	6.662

Αριθμός Καταβαλλόμενων Συντάξεων	Κύριες Συντάξεις	Επικουρικές Συντάξεις	Μερίσματα	Λοιπές Συντάξεις	Πλήθος
3	2	1	0	0	90.351
3	1	0	2	0	35.921
3	1	1	1	0	215.848
3	1	2	0	0	2.034
3	0	1	2	0	5
3	0	2	1	0	5
2	2	0	0	0	82.884
2	1	0	1	0	47.942
2	1	1	0	0	779.704
2	0	0	2	0	682
2	0	1	1	0	220
2	0	2	0	0	97
1	1	0	0	0	1.204.630
1	0	0	1	0	1916
1	0	1	0	0	4645
					2.561.391

Πίνακας 7: Πλήθος συντάξεων (κύριων, επικουρικών και μερισμάτων) ανά συνταξιούχο

2.2 Κατανομή Συνταξιούχων ανά Ηλικία

Στους Πίνακες 8 και 9 που ακολουθούν αποτυπώνονται στοιχεία σχετικά με την ηλικιακή σύνθεση των συνταξιούχων ανδρών και γυναικών ανά κατηγορία σύνταξης. Συνταξιούχοι ηλικίας μικρότερης των 25 ετών λαμβάνουν συντάξεις λόγω θανάτου ή αναπηρίας. Η πλειοψηφία των συνταξιούχων ανδρών είναι ηλικίας μεταξύ 71-75 (σε ποσοστό 19%) ενώ των συνταξιούχων γυναικών (σε ποσοστό 16% του συνόλου) είναι ηλικίας μεταξύ 71-75 ετών. Υπενθυμίζεται, ότι για τον υπολογισμό της συνταξιοδοτικής δαπάνης αθροίζονται στην κατηγορία σύνταξης γήρατος και όλες οι συντάξεις άλλων κατηγοριών (θανάτου, αναπηρίας) που ενδεχομένως λαμβάνει ένας συνταξιούχος.

Κατανομή Συνταξιούχων Ανδρών												
Ηλικία	Γήρατος			Θανάτου			Αναπηρίας			Λοιπές		
	Πλήθος	Μ.Ο.(€)	Διάμεσος(€)	Πλήθος	Μ.Ο.(€)	Διάμεσος(€)	Πλήθος	Μ.Ο.(€)	Διάμεσος(€)	Πλήθος	Μ.Ο.(€)	Διάμεσος(€)
<=25	0	0,00		12.190	309,24	259,35	1.372	741,48	783,30	261	785,99	783,30
26-50	6.635	1.359,60	1.402,87	3.978	482,31	384,00	17.028	622,28	520,20	613	776,29	783,30
51-55	16.247	1.456,48	1.454,06	2.078	496,40	431,03	10.918	661,10	563,91	83	770,16	783,30
56-60	45.540	1.488,01	1.482,40	2.358	534,04	438,16	16.649	705,52	602,08	53	763,46	783,30
61-65	138.594	1.364,87	1.383,44	2.210	576,25	486,84	20.612	720,86	623,47	28	770,71	783,30
66-70	197.311	1.289,55	1.308,43	1.489	657,93	534,04	19.951	704,54	612,98	967	243,72	246,86
71-75	215.092	1.128,78	1.107,49	1.127	741,60	652,00	17.409	671,16	598,30	738	185,67	149,07
76-80	169.443	989,36	865,25	792	738,28	662,21	13.136	622,72	541,79	594	124,14	108,44
81-85	145.629	911,07	734,55	855	697,13	666,60	9.776	601,48	516,44	396	113,35	94,89
86-90	81.103	827,81	638,61	647	690,82	646,89	5.014	594,47	498,42	159	126,32	115,47
91-95	25.409	818,07	613,38	275	642,68	589,54	1.782	583,32	486,84	21	112,32	104,30
>95	4.194	827,92	602,08	115	564,56	530,34	422	551,57	486,84	6	134,30	124,21
ΑΠΡΟΣΔΙΟΡΙΣΤΗ	348	998,91	900,53	2	361,89	361,89	3	495,66	700,14	0	0,00	
ΣΥΝΟΛΟ	1.045.545	1.128	1.115	28.116	460,17	384,00	134.072	667,49	577,03	3.919	337,21	195,43

Πίνακας 8: Κατανομή Συνταξιούχων Ανδρών και μεικτού εισοδήματος από συντάξεις ανά Ηλικία και Κατηγορία Σύνταξης

Κατανομή Συνταξιούχων Γυναικών												
Ηλικία	Γήρατος			Θανάτου			Αναπηρίας			Λοιπές		
	Πλήθος	Μ.Ο.(€)	Διάμεσος(€)	Πλήθος	Μ.Ο.(€)	Διάμεσος(€)	Πλήθος	Μ.Ο.(€)	Διάμεσος(€)	Πλήθος	Μ.Ο.(€)	Διάμεσος(€)
<=25	0	0,00		12.134	320,24	275,64	976	745,75	783,30	171	783,37	783,30
26-50	3.727	1.160,51	1.140,62	19.503	449,17	397,29	9.782	605,13	495,72	392	779,50	783,30
51-55	22.520	1.004,56	994,78	15.337	527,76	484,58	6.123	612,26	496,16	75	769,72	783,30
56-60	62.619	1.081,65	1.063,52	24.261	600,26	546,54	8.606	590,80	487,10	64	775,43	783,30
61-65	104.974	1.078,57	1.054,44	31.872	623,62	559,18	10.226	565,20	486,84	46	785,00	783,30
66-70	143.295	941,92	801,23	34.627	683,56	584,14	10.604	544,09	484,95	1.671	254,98	246,86
71-75	166.259	793,38	634,11	44.328	697,68	582,89	10.661	518,57	484,65	1.183	185,09	140,53
76-80	144.478	716,57	581,40	49.015	684,56	563,55	9.700	491,61	460,45	905	137,36	119,07
81-85	136.838	667,56	537,70	58.003	672,62	549,90	8.047	481,59	397,45	670	136,50	114,58
86-90	82.289	624,57	454,15	45.583	670,18	537,83	4.520	486,89	360,00	350	143,40	128,56
91-95	28.977	611,09	385,05	19.762	671,04	530,35	2.089	495,04	360,00	109	139,74	130,06
>95	6.252	588,48	360,00	5.235	671,47	530,34	619	498,14	360,00	15	166,05	147,70
ΑΠΡΟΣΔΙΟΡΙΣΤΗ	217	846,07	715,30	29	621,22	539,35	1	66,51	66,51	0	0,00	
ΣΥΝΟΛΟ	902.445	823	663	359.689	638,57	543,20	81.954	545,99	478,55	5.651	267,51	160,21

Πίνακας 9: Κατανομή Συνταξιούχων Γυναικών και μεικτού εισοδήματος από συντάξεις ανά ηλικία και κατηγορία σύνταξης

Στον Πίνακα 10 και το διάγραμμα 1 παρουσιάζονται αναλυτικά στοιχεία σχετικά με την κατανομή των συνταξιούχων και της συνταξιοδοτικής δαπάνης ανά ηλικία. Παρατηρείται, πως το 26% των συνταξιούχων είναι ηλικίας άνω των 81 ετών, το 33% κυμαίνεται μεταξύ 71 και 80 ετών, το 37% μεταξύ 51 έως 70 ετών ενώ μόλις το 1% είναι συνταξιούχοι ηλικίας μικρότερης των 25 ετών. Συνταξιούχοι ηλικίας μεταξύ 56-65 ετών λαμβάνουν τα υψηλότερα ποσά σύνταξης.

Ηλικία	Πλήθος Συνταξιούχων	Μηνιαίο Ποσό (€)	Μέσος Όρος (€)
<=25	27.104	9.739.721,89 €	359,35
26-50	61.658	41.321.849,55 €	670,18
51-55	73.381	66.500.357,10 €	906,23
56-60	160.150	168.238.531,55 €	1050,51
61-65	308.562	344.230.354,09 €	1115,6
66-70	409.915	434.551.553,89 €	1060,1
71-75	456.797	424.030.564,99 €	928,27
76-80	388.063	318.454.058,33 €	820,62
81-85	360.214	273.526.045,19 €	759,34
86-90	219.665	154.779.907,44 €	704,62
91-95	78.424	54.022.814,67 €	688,86
>95	16.858	11.275.931,79 €	668,88
Απροσδιόριστη	600	551.511,44 €	919,19
ΣΥΝΟΛΟ	2.561.391	2.301.223.201,92 €	898,43

Πίνακας 10: Πλήθος Συνταξιούχων και μέσος όρος συνταξιοδοτικής δαπάνης ανά Ηλικία

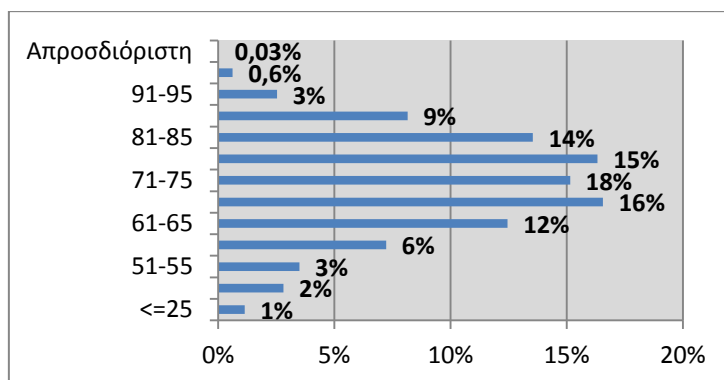

Διάγραμμα 1: Ποσοστιαία Κατανομή Συνταξιούχων ανά Ηλικία

2.3 Ροές Συντάξεων ανά Φορέα Κοινωνικής Ασφάλισης

Στους πίνακες 11, 12 και 13 αποτυπώνεται η μηνιαία εισροή νέων συντάξεων με οριστική απόφαση συνταξιοδότησης, τροποποιητική και με προσωρινή απόφαση συνταξιοδότησης αντίστοιχα και η δαπάνη για την καταβολή των αναδρομικών και του ποσού των συντάξεων ανά φορέα κοινωνικής ασφάλισης. Επισημαίνεται ότι υπάρχει χρονική υστέρηση μεταξύ της έκδοσης των αποφάσεων και της ένταξης στο σύστημα πληρωμών (δηλ. τα στοιχεία που αποτυπώνονται στην έκθεση του μηνός Σεπτεμβρίου αφορούν αποφάσεις που είχαν εκδοθεί τους προηγούμενους μήνες και εκκαθαρίστηκαν τον Σεπτέμβριο). Σύμφωνα με τα στοιχεία του Σεπτεμβρίου, η συνολική δαπάνη των καταβαλλόμενων αναδρομικών στους νέους συνταξιούχους με οριστική απόφαση συνταξιοδότησης ανήλθε σε **80.316.534€** και η συνολική δαπάνη συντάξεων σε **6.934.679€** για την πληρωμή **13.729** συντάξεων. Αντίστοιχα, η συνολική δαπάνη των καταβαλλόμενων αναδρομικών στους νέους συνταξιούχους με τροποποιητική απόφαση συνταξιοδότησης ανέρχεται σε **2.714.446,42€** και η συνολική δαπάνη συντάξεων σε **531.590,79€** για την πληρωμή **805** τροποποιητικών συντάξεων. Επιπλέον, η συνολική δαπάνη των καταβαλλόμενων αναδρομικών στους νέους συνταξιούχους με προσωρινή απόφαση συνταξιοδότησης ανέρχεται σε **5.107.236,64€** και η συνολική δαπάνη συντάξεων σε **791.985,80€** για την πληρωμή **1.598** προσωρινών συντάξεων. Αναλυτικά στοιχεία ανά ταμείο και κατηγορία σύνταξης παρουσιάζονται στους Πίνακες 11, 12 και 13 που ακολουθούν.

Μήνας	Φορέας Κοινωνικής Ασφάλισης (Συντομογραφία)	Πλήθος Νέων Συνταξιούχων με Οριστική Απόφαση Συνταξιοδότησης				Σύνολο	Συνολικό Ποσό Δαπάνης Αναδρομικών (€)	Μ.Ο. Αναδρομικών (€)	Συνολικό Ποσό Δαπάνης Συντάξεων (€)	Μ.Ο. Σύνταξης (€)
		Γήρατος	Θανάτου	Αναπηρίας	Λοιπά					
ΣΕΠΤΕΜΒΡΙΟΣ 2018	ΙΚΑ	3.366	4.053	1485	79	8.983	52.039.724,15	5.793,13	5.331.249,58	593,48
	ΣΥΓΧΩΝΕΥΘΕΝΤΑ ΙΚΑ	22	6	10		38	470.709,58	12.387,09	36.887,18	970,72
	ΔΗΜΟΣΙΟ (ΕΦΚΑ)	52	596	22		670	2.778.942,98	4.147,68	362.765,71	541,44
	ΔΗΜΟΣΙΟ (ΛΟΙΠΑ)	2	15			17	125.114,70	7.359,69	10.330,59	607,68
	ΟΑΕΕ	122	62	236	38	458	4.617.277,66	10.081,39	350.931,02	766,22
	ΟΓΑ	62	87	158	399	706	3.444.631,20	4.879,08	246.324,32	348,9
	ΕΤΑΑ	62	46	30		138	3.490.421,85	25.292,91	133.498,39	967,38
	ΝΑΤ	5	2			7	118.183,39	16.883,34	3.334,08	476,3
	ΕΤΑΠ-ΜΜΕ	3	5	14		22	186.018,68	8.455,39	19.142,11	870,1
	ΤΡΑΠΕΖΑ ΤΗΣ ΕΛΛΑΔΟΣ		6			6	19.664,59	3277,43	6.450,12	1075,02
	ΕΤΕΑΕΠ	1.881	140	59		2.080	12.726.061,34	6.118,30	386.052,92	185,6
	ΜΕΡΙΣΜΑΤΑ	159	445			604	299.784,20	496,33	47.713,47	79
	ΣΥΝΟΛΟ	5.736	5.463	2.014	516	13.729	80.316.534	105.172	6.934.679	7.482
ΑΥΓΟΥΣΤΟΣ 2018	ΙΚΑ	3.432	3.036	1485	129	8.082	50.329.418,58	6.227,35	4.920.042,96	608,77
	ΣΥΓΧΩΝΕΥΘΕΝΤΑ ΙΚΑ	32	11	15		58	719.542,14	12.405,90	54.920,63	946,91
	ΔΗΜΟΣΙΟ (ΕΦΚΑ)	127	395	11		533	2.603.891,74	4.885,35	330.714,38	620,48
	ΔΗΜΟΣΙΟ (ΛΟΙΠΑ)		19			19	60.029,74	3.159,46	10.883,81	572,83
	ΟΑΕΕ	114	86	262	42	504	4.730.752,65	9.386,41	374.556,92	743,17
	ΟΓΑ	114	158	160	442	874	4.216.123,95	4.823,94	283.553,80	324,43
	ΕΤΑΑ	196	45	50	6	297	5.952.088,17	20.040,70	361.781,96	1218,12
	ΝΑΤ	7				7	102.125,13	14.589,30	2.544,67	363,52
	ΕΤΑΠ-ΜΜΕ	1	1	5		7	62.375,73	8.910,82	6.781,55	968,79
	ΤΡΑΠΕΖΑ ΤΗΣ ΕΛΛΑΔΟΣ	2	2			4	8.400,09	2100,02	4.410,01	1102,5
	ΕΤΕΑΕΠ	2.697	225	113		3.035	16.301.786,99	5.371,26	555.207,58	182,93

	ΜΕΡΙΣΜΑΤΑ	117	300			417	89.751,19	215,23	35.994,27	86,32	
	ΣΥΝΟΛΟ	6.839	4.278	2.101	619	13.837	85.176.286	92.116	6.941.393		
ΙΟΥΛΙΟΣ 2018	ΙΚΑ	3.587	3.807	1546	157	9.097	55.864.469,30	6.140,98	5.231.972,31	575,13	
	ΣΥΓΧΩΝΕΥΘΕΝΤΑ ΙΚΑ	39	15	11		65	677.104,57	10.416,99	64.432,19	991,26	
	ΔΗΜΟΣΙΟ (ΕΦΚΑ)	72	133	4		209	960.485,59	4.595,62	142.964,07	684,04	
	ΔΗΜΟΣΙΟ (ΛΟΙΠΑ)	1	8			9	8.102,19	900,24	3.845,27	427,25	
	ΟΑΕΕ	225	175	306	41	747	6.609.132,96	8.847,57	548.939,34	734,86	
	ΟΓΑ	85	20	118	384	607	2.570.955,29	4.235,51	184.764,69	304,39	
	ΕΤΑΑ	524	37	37	3	601	13.104.730,09	21.804,88	802.377,71	1335,07	
	ΝΑΤ	3	2			5	86.290,76	17.258,15	2.035,25	407,05	
	ΕΤΑΠ-ΜΜΕ		1	7		8	48.427,27	6.053,41	7.550,56	943,82	
	ΤΡΑΠΕΖΑ ΤΗΣ ΕΛΛΑΔΟΣ	1	5			6	9.604,58	1600,76	5.585,11	930,85	
	ΕΤΕΑΕΠ	1.963	242	92		2.297	12.340.331,68	5.372,37	440.459,38	191,75	
	ΜΕΡΙΣΜΑΤΑ	142	324			466	217.275,63	466,26	40.983,16	87,95	
		ΣΥΝΟΛΟ	6.642	4.769	2.121	585	14.117	92.496.910		7.475.909	

Πίνακας 11: Κατανομή πληρωμής αναδρομικών νέων συντάξεων με οριστική απόφαση συνταξιοδότησης ανά Φορέα Κοινωνικής Ασφάλισης και κατηγορία σύνταξης

Φορέας Κοινωνικής Ασφάλισης	Γήρατος	Θανάτου	Αναπηρίας	Λοιπά	Σύνολο	Συνολικό Ποσό Δαπάνης Αναδρομικών (€)	Μ.Ο. Αναδρομικών (€)	Συνολικό Ποσό Δαπάνης Συντάξεων (€)	Μ.Ο. Σύνταξης (€)
ΙΚΑ	110	4	284		398	748.335,35	1.880,24	233.950,84	587,82
ΣΥΓΧΩΝΕΥΘΕΝΤΑ ΙΚΑ	17	2			19	3.973,09	209,11	20.850,26	1.097,38
ΔΗΜΟΣΙΟ (ΕΦΚΑ)	48	7	1		56	277.143,26	4.948,99	69.018,39	1.232,47
ΔΗΜΟΣΙΟ (ΛΟΙΠΑ)			2		2	6.906,35	3.453,18	2.167,45	1.083,73
ΟΑΕΕ	40	59	32	3	134	434.528,08	3.242,75	103.195,86	770,12
ΟΓΑ	102		49		151	1.136.597,27	7.527,13	90.143,01	596,97
ΕΤΑΑ	1		1		2	31.961,00	15.980,50	1.479,01	739,51
ΕΤΕΑΕΠ	39	1	3		43	75.002,02	1.744,23	10.785,97	250,84

ΣΥΝΟΛΟ	357	73	372	3	805	2.714.446,42	38.986,13	531.590,79	6.358,84
---------------	------------	-----------	------------	----------	------------	---------------------	------------------	-------------------	-----------------

Πίνακας 12: Κατανομή πληρωμής αναδρομικών νέων συντάξεων με τροποποιητική απόφαση συνταξιοδότησης ανά Φορέα Κοινωνικής Ασφάλισης και κατηγορία σύνταξης

Φορέας Κοινωνικής Ασφάλισης (Συντομογραφία)	Γήρατος	Θανάτου	Αναπηρίας	Λοιπά	Σύνολο	Συνολικό Ποσό Δαπάνης Αναδρομικών (€)	Μ.Ο. Αναδρομικών (€)	Συνολικό Ποσό Δαπάνης Συντάξεων (€)	Μ.Ο. Σύνταξης (€)
ΙΚΑ	1.010	337	155		1.502	4.760.826,83	3.169,66	725.682,71	483,14
ΔΗΜΟΣΙΟ (ΕΦΚΑ)	52	27	9		88	249.057,29	2.830,20	62.876,74	714,51
ΟΑΕΕ	3				3	56.113,04	18.704,35	1.427,92	475,97
ΕΤΑΑ	5				5	41.239,48	8.247,90	1.998,43	399,69
ΣΥΝΟΛΟ	1.070	364	164	0	1.598	5.107.236,64	32.952,11	791.985,80	2.073,31

Πίνακας 13: Κατανομή πληρωμής αναδρομικών νέων συντάξεων με προσωρινή απόφαση συνταξιοδότησης ανά Φορέα Κοινωνικής Ασφάλισης και κατηγορία σύνταξης

Στους Πίνακες 14, 15 και 16 που ακολουθούν αποτυπώνεται η μηνιαία εισροή νέων συντάξεων με οριστική απόφαση συνταξιοδότησης, τροποποιητική και με προσωρινή απόφαση συνταξιοδότησης αντίστοιχα ανά φορέα κοινωνικής ασφάλισης. Συνολικά καταβλήθηκαν 16.119 συνταξιοδοτικές παροχές με οριστική απόφαση συνταξιοδότησης, 1.866 με τροποποιητική απόφαση συνταξιοδότησης και 1.640 προσωρινές συντάξεις.

Φορέας Κοινωνικής Ασφάλισης	Γήρατος	Θανάτου	Αναπηρίας	Λοιπές	Σύνολο
ΙΚΑ	3.657	4.282	2.089	80	10.108
ΣΥΓΧΩΝΕΥΘΕΝΤΑ ΙΚΑ	30	18	32		80
ΔΗΜΟΣΙΟ (ΕΦΚΑ)	53	634	22		709
ΔΗΜΟΣΙΟ (ΛΟΙΠΑ)	2	15			17
ΟΑΕΕ	123	62	236	38	459
ΟΓΑ	63	87	159	400	709
ΕΤΑΑ	134	67	41		242
ΝΑΤ	5	3			8
ΕΤΑΠ-ΜΜΕ	3	6	20		29
ΤΡΑΠΕΖΑ ΤΗΣ ΕΛΛΑΔΟΣ	2	6			8
ΕΤΕΑΕΠ	1.992	529	438		2.959
ΠΡΟΣΥΝΤΑΞΙΟΔΟΤΙΚΑ	14				14
ΜΕΡΙΣΜΑΤΑ	181	596			777
ΣΥΝΟΛΟ	6.259	6.305	3.037	518	16.119

Πίνακας 14: Κατανομή πληρωμής νέων συντάξεων με οριστική απόφαση συνταξιοδότησης ανά φορέα και κατηγορία σύνταξης

Φορέας Κοινωνικής Ασφάλισης	Γήρατος	Θανάτου	Αναπηρίας	Λοιπές	Σύνολο
ΙΚΑ	162	9	556		727
ΣΥΓΧΩΝΕΥΘΕΝΤΑ ΙΚΑ	303	46	14		363
ΔΗΜΟΣΙΟ (ΕΦΚΑ)	55	12	1		68
ΔΗΜΟΣΙΟ (ΛΟΙΠΑ)			2		2
ΟΑΕΕ	40	59	32	3	134
ΟΓΑ	103		135		238
ΕΤΑΑ	1		1		2
ΕΤΑΠ-ΜΜΕ	9	3			12
ΕΤΕΑΕΠ	285	6	29		320
ΣΥΝΟΛΟ	958	135	770	3	1.866

Πίνακας 15: Κατανομή πληρωμής νέων συντάξεων με τροποποιητική απόφαση συνταξιοδότησης ανά φορέα και κατηγορία σύνταξης

Φορέας Κοινωνικής Ασφάλισης	Γήρατος	Θανάτου	Αναπηρίας	Λοιπές	Σύνολο
ΙΚΑ	1.033	340	157		1.530
ΣΥΓΧΩΝΕΥΘΕΝΤΑ ΙΚΑ	14				14
ΔΗΜΟΣΙΟ (ΕΦΚΑ)	52	27	9		88
ΟΑΕΕ	3				3
ΕΤΑΑ	5				5
ΣΥΝΟΛΟ	1.107	367	166	0	1.640

Πίνακας 16: Κατανομή πληρωμής νέων συντάξεων με προσωρινή απόφαση συνταξιοδότησης ανά φορέα και κατηγορία σύνταξης

Στον πίνακα 17 παρουσιάζονται αναλυτικά στοιχεία σχετικά με την κατανομή των συνταξιούχων με οριστική απόφαση συνταξιοδότησης ανά ηλικία, κατηγορία σύνταξης και φορέα ασφάλισης. Παρατηρείται πως για το μήνα Σεπτέμβριο, ο μεγαλύτερος αριθμός νέων κύριων συντάξεων εντοπίζεται στο ΙΚΑ σε ποσοστό 87% και αφορά σε συνταξιούχους ηλικίας 61-65 ετών και 66-70 ετών.

Φορέας Κοινωνικής Ασφάλισης	Ηλικία	Γήρατος	Θανάτου	Αναπηρίας	Χωρίς Ένδειξη Κατηγορίας	Σύνολο	Μ.Ο. Σύνταξης (€)
ΔΗΜΟΣΙΟ (ΛΟΙΠΑ)	<=25	0	2	0	0	2	858,86
	26-50	0	3	0	0	3	918,38
	51-55	0	0	0	0	0	0
	56-60	0	2	0	0	2	748,97
	61-65	0	1	0	0	1	498,8
	66-70	2	1	0	0	3	479,08
	71-75	0	2	0	0	2	337,02
	76-80	0	1	0	0	1	572,82
	81-85	0	1	0	0	1	179,29
	86-90	0	2	0	0	2	498,8
	91-95	0	0	0	0	0	0
	>95	0	0	0	0	0	0
	Χωρίς Ένδειξη	0	0	0	0	0	0
	Σύνολο		2	15	0	0	17
ΔΗΜΟΣΙΟ (ΕΦΚΑ)	<=25	0	72	0	0	72	306,88
	26-50	1	53	5	0	59	429,85
	51-55	5	56	8	0	69	536,46
	56-60	9	60	4	0	73	575,08
	61-65	21	86	5	0	112	619,99
	66-70	16	83	0	0	99	605,98

Φορέας Κοινωνικής Ασφάλισης	Ηλικία	Γήρατος	Θανάτου	Αναπηρίας	Χωρίς Ένδειξη Κατηγορίας	Σύνολο	Μ.Ο. Σύνταξης (€)
	71-75	1	72	0	0	73	539,71
	76-80	0	57	0	0	57	517,78
	81-85	0	57	0	0	57	519,84
	86-90	0	30	0	0	30	499,52
	91-95	0	7	0	0	7	521,16
	>95	0	1	0	0	1	682,97
	Χωρίς Ένδειξη	0	0	0	0	0	0
	Σύνολο	53	634	22	0	709	527,14
ΙΚΑ	<=25	0	283	25	2	310	304,12
	26-50	20	183	661	35	899	493,73
	51-55	146	154	374	10	684	577,21
	56-60	542	268	502	10	1.322	742,5
	61-65	1.481	439	336	10	2.266	737
	66-70	1.276	588	93	5	1.962	550,58
	71-75	121	733	42	2	898	471,99
	76-80	34	622	18	3	677	465,11
	81-85	18	555	25	0	598	463,57
	86-90	12	349	11	0	372	475,1
	91-95	7	94	2	3	106	523,29
	>95	0	13	0	0	13	454,84
	Χωρίς Ένδειξη	0	1	0	0	1	360
	Σύνολο	3.657	4.282	2.089	80	10.108	585,6
ΟΑΕΕ	<=25	0	7	0	5	12	478,77
	26-50	1	10	52	9	72	540,01
	51-55	1	12	49	2	64	670,26
	56-60	2	10	62	4	78	736,36
	61-65	42	6	47	4	99	1001,34
	66-70	49	3	23	3	78	888,98
	71-75	21	4	0	3	28	763,04
	76-80	6	4	3	0	13	584,35
	81-85	1	0	0	4	5	741,04
	86-90	0	5	0	2	7	479,24
	91-95	0	0	0	2	2	783,3
	>95	0	1	0	0	1	397,29
	Χωρίς Ένδειξη	0	0	0	0	0	0
	Σύνολο	123	62	236	38	459	765,62
ΣΥΓΧΩΝΕΥΘΕΝΤΑ ΙΚΑ	<=25	0	1	0	0	1	368,33
	26-50	1	1	5	0	7	845,47

Φορέας Κοινωνικής Ασφάλισης	Ηλικία	Γήρατος	Θανάτου	Αναπηρίας	Χωρίς Ένδειξη Κατηγορίας	Σύνολο	Μ.Ο. Σύνταξης (€)
	51-55	6	0	8	0	14	928,53
	56-60	7	3	11	0	21	1145,85
	61-65	13	0	6	0	19	988,01
	66-70	2	2	1	0	5	576,47
	71-75	0	3	0	0	3	934,01
	76-80	1	3	1	0	5	685,19
	81-85	0	1	0	0	1	345,6
	86-90	0	2	0	0	2	673,87
	91-95	0	2	0	0	2	1166,6
	>95	0	0	0	0	0	0
	Χωρίς Ένδειξη	0	0	0	0	0	0
	Σύνολο	30	18	32	0	80	940,73
	ΤΡΑΠΕΖΑ ΤΗΣ ΕΛΛΑΔΟΣ	<=25	0	0	0	0	0
26-50		0	0	0	0	0	0
51-55		0	0	0	0	0	0
56-60		2	0	0	0	2	1362,44
61-65		0	1	0	0	1	1695,94
66-70		0	2	0	0	2	960,73
71-75		0	1	0	0	1	693,63
76-80		0	1	0	0	1	793,04
81-85		0	0	0	0	0	0
86-90		0	1	0	0	1	1346,05
91-95		0	0	0	0	0	0
>95		0	0	0	0	0	0
Χωρίς Ένδειξη		0	0	0	0	0	0
Σύνολο		2	6	0	0	8	1146,87
ΕΤΑΑ	<=25	0	16	1	0	17	522,38
	26-50	0	2	9	0	11	470,42
	51-55	8	0	5	0	13	764,35
	56-60	12	5	11	0	28	841,67
	61-65	29	5	10	0	44	1152,24
	66-70	36	10	4	0	50	1070,41
	71-75	44	7	0	0	51	1154,76
	76-80	4	8	0	0	12	937,77
	81-85	1	6	1	0	8	798,6
	86-90	0	4	0	0	4	780,53
	91-95	0	3	0	0	3	660,96
	>95	0	1	0	0	1	1115,63

Φορέας Κοινωνικής Ασφάλισης	Ηλικία	Γήρατος	Θανάτου	Αναπηρίας	Χωρίς Ένδειξη Κατηγορίας	Σύνολο	Μ.Ο. Σύνταξης (€)
	Χωρίς Ένδειξη	0	0	0	0	0	0
	Σύνολο	134	67	41	0	242	969,14
ΕΤΑΠ-ΜΜΕ	<=25	0	0	0	0	0	0
	26-50	0	1	7	0	8	744,53
	51-55	2	1	5	0	8	754,68
	56-60	1	0	5	0	6	1031,88
	61-65	0	1	2	0	3	1091,74
	66-70	0	0	0	0	0	0
	71-75	0	0	0	0	0	0
	76-80	0	1	1	0	2	394,98
	81-85	0	1	0	0	1	1305,51
	86-90	0	1	0	0	1	1629,51
	91-95	0	0	0	0	0	0
	>95	0	0	0	0	0	0
	Χωρίς Ένδειξη	0	0	0	0	0	0
	Σύνολο	3	6	20	0	29	868,45
ΟΓΑ	<=25	0	13	9	0	22	274,6
	26-50	2	6	20	0	28	719,47
	51-55	2	8	9	0	19	444,61
	56-60	0	16	10	0	26	465,21
	61-65	6	18	19	0	43	466,82
	66-70	44	18	14	148	224	311,06
	71-75	7	4	11	95	117	254,07
	76-80	1	1	12	71	85	237,52
	81-85	1	2	31	52	86	422,99
	86-90	0	1	18	24	43	435,62
	91-95	0	0	2	10	12	213,02
	>95	0	0	4	0	4	726,63
	Χωρίς Ένδειξη	0	0	0	0	0	0
	Σύνολο	63	87	159	400	709	348,33
ΕΤΕΑΕΠ	<=25	0	67	0	0	67	145,6
	26-50	28	19	160	0	207	149,16
	51-55	345	21	92	0	458	186,49
	56-60	471	40	116	0	627	195,25
	61-65	745	63	53	0	861	194,7
	66-70	304	56	12	0	372	188,32
	71-75	89	71	5	0	165	193,64
	76-80	2	74	0	0	76	156,38

Φορέας Κοινωνικής Ασφάλισης	Ηλικία	Γήρατος	Θανάτου	Αναπηρίας	Χωρίς Ένδειξη Κατηγορίας	Σύνολο	Μ.Ο. Σύνταξης (€)
	81-85	3	66	0	0	69	132,94
	86-90	2	40	0	0	42	139,96
	91-95	3	9	0	0	12	148,48
	>95	0	3	0	0	3	122,95
	Χωρίς Ένδειξη	0	0	0	0	0	0
	Σύνολο	1.992	529	438	0	2.959	184,92
ΠΡΟΣΥΝΤΑΞΙΟΔΟΤΙΚΑ	<=25	0	0	0	0	0	0
	26-50	0	0	0	0	0	0
	51-55	14	0	0	0	14	678,76
	56-60	0	0	0	0	0	0
	61-65	0	0	0	0	0	0
	66-70	0	0	0	0	0	0
	71-75	0	0	0	0	0	0
	76-80	0	0	0	0	0	0
	81-85	0	0	0	0	0	0
	86-90	0	0	0	0	0	0
	91-95	0	0	0	0	0	0
	>95	0	0	0	0	0	0
	Χωρίς Ένδειξη	0	0	0	0	0	0
	Σύνολο	14	0	0	0	14	678,76
NAT	<=25	0	0	0	0	0	0,00
	26-50	0	1	0	0	1	331,96
	51-55	0	1	0	0	1	331,85
	56-60	2	0	0	0	2	506,86
	61-65	2	1	0	0	3	534,04
	66-70	1	0	0	0	1	386,40
	71-75	0	0	0	0	0	0,00
	76-80	0	0	0	0	0	0,00
	81-85	0	0	0	0	0	0,00
	86-90	0	0	0	0	0	0,00
	91-95	0	0	0	0	0	0,00
	>95	0	0	0	0	0	0,00
	Χωρίς Ένδειξη	0	0	0	0	0	0,00
	Σύνολο	5	3	0	0	8	458,26
ΓΕΝΙΚΟ ΣΥΝΟΛΟ	6.078	5.709	3.037	518	15.342		

Πίνακας 17: Κατανομή νέων συνταξιούχων ανά ηλικία, κατηγορία σύνταξης & Φορέα Κοινωνικής Ασφάλισης

Στον Πίνακα 18 που ακολουθεί παρουσιάζονται αναλυτικά στοιχεία για το πλήθος των αναστολών συντάξεων και το ποσό αναστολής λόγω ληξιαρχικών μεταβολών (θάνατος, γάμος) ανά ταμείο. Το μήνα Σεπτέμβριο διακόπηκαν **9.564** συντάξεις συνολικού ποσού **3.971.796€** από τις οποίες **2.106** ήταν επικουρικές (ΕΤΕΑΕΠ).

Φορέας	Γήρατος	Θανάτου	Αναπηρίας	Χωρίς Ένδειξη	Πλήθος	Πληρωτέο Τελικό (€)
ΙΚΑ	1.047	710	213	4	1.974	1.125.381,27
ΣΥΓΧΩΝΕΥΘΕΝΤΑ ΙΚΑ	134	59	6	2	201	193.383,58
ΔΗΜΟΣΙΟ (ΕΦΚΑ)	372	196	13		581	503.107,06
ΔΗΜΟΣΙΟ (ΛΟΙΠΑ)	1	98	47		146	40.210,25
ΟΑΕΕ	452	310	81	13	856	492.172,04
ΟΓΑ	1.727	4	341	9	2.081	887.942,25
ΕΤΑΑ	100	59	6		165	135683,95
ΝΑΤ	103	60	10		173	123147,4
ΕΤΑΠ-ΜΜΕ	10	7			17	15525,81
ΤΡΑΠΕΖΑ ΤΗΣ ΕΛΛΑΔΟΣ	3	6			9	7254,38
ΠΛΟΗΓΗΣΗ			1		1	195,38
ΕΤΕΑΕΠ	1.411	581	114		2.106	342.135,44 €
ΠΡΟΣΥΝΤΑΞΙΟΔΟΤΙΚΑ	9	1			10	3582,31
ΜΕΡΙΣΜΑΤΑ	876	368			1.244	102074,94
ΣΥΝΟΛΟ	6.245	2.459	832	28	9.564	3.971.796

Πίνακας 18: Κατανομή πλήθους αναστολών συντάξεων λόγω ληξιαρχικών μεταβολών και ποσού ανά ταμείο

2.4 Ανάλυση Συντάξεων ανά Κατηγορία και κλίμακα ποσού

Το Σεπτέμβριο του 2018 πληρώθηκαν συνολικά **4.463.557** συντάξεις, από τις οποίες οι **2.830.856** ήταν κύριες, οι **1.237.483** επικουρικές και **405.588** μερίσματα. Η μηνιαία δαπάνη που κατέβαλλαν τα ταμεία ανήλθε σε **2.301.223.201,92 €** και **περιλαμβάνει τις κρατήσεις φόρου, τις κρατήσεις υπέρ υγείας και ΑΚΑΓΕ ενώ δεν περιλαμβάνει την παροχή ΕΚΑΣ**. Αναλυτικά στοιχεία ανά κατηγορία σύνταξης αποτυπώνονται στον Πίνακα 19.

Κατηγορία Σύνταξης	Πλήθος	Μηνιαίο Ποσό	Μέση Σύνταξη	Διάμεσος
A. Κύρια	2.830.856	2.050.060.897,29 €	724,18 €	
Γήρατος	1.946.701	1.596.473.155,90 €	820,09 €	672,08 €
Θανάτου	595.592	296.829.091,04 €	498,38 €	438,16 €
Αναπηρική	250.539	142.568.024,58 €	569,05 €	486,84 €
Ανασφάλιστων Υπερηλίκων ΟΓΑ	33.250	10.547.166,87 €	317,21 €	360,00 €
Λοιπά	4.774	3.643.458,90 €	763,19 €	783,30 €
B. Επικουρική	1.227.483	211.515.662,04 €	172,32 €	
Γήρατος	903.842	171.135.271,47 €	189,34 €	186,69 €
Θανάτου	251.260	29.659.334,05 €	118,04 €	107,25 €
Αναπηρική	72.381	10.721.056,52 €	148,12 €	142,16 €
Λοιπά	0,00	0,00 €	0,00 €	
Γ. Μερίσματα	405.218	39.646.642,59 €	97,84 €	
Γήρατος	337.324	35.033.651,85 €	103,86 €	96,80 €
Θανάτου	67.873	4.607.991,31 €	67,89 €	50,10 €
Αναπηρική	21	4.999,43 €	238,07 €	251,37 €
Λοιπά	0	0,00 €	0,00 €	
ΣΥΝΟΛΟ	4.463.557	2.301.223.201,92 €		

Πίνακας 19: Πλήθος Συντάξεων ανά κατηγορία σύνταξης & μηνιαία δαπάνη προ φόρου, μη συμπεριλαμβανομένης της παροχής ΕΚΑΣ, συμπεριλαμβανομένης της κράτησης υπέρ υγείας.

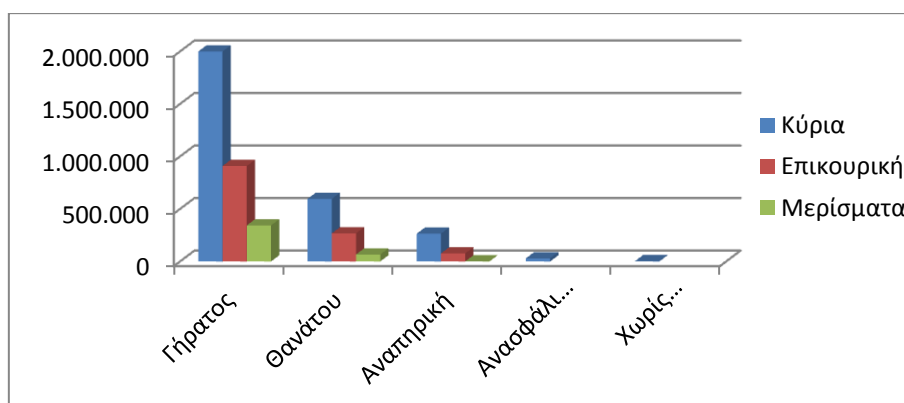

Διάγραμμα 2: Κατανομή Συντάξεων ανά Κατηγορία Σύνταξης

Στον Πίνακα 20 παρουσιάζονται τα δεδομένα των συντάξεων (κύριων, επικουρικών και μερισμάτων) σε κλίμακες ανά κατηγορία σύνταξης και εύρος ποσού. Επισημαίνεται, ότι η εν λόγω ανάλυση αφορά σε συντάξεις και όχι εισόδημα συνταξιούχου. Στην κατηγορία «γήρατος» έχουν συμπεριληφθεί και οι συντάξεις ανασφάλιστων υπεργολικών του ΟΓΑ. Τα ποσά σε κάθε περίπτωση περιλαμβάνουν τις κρατήσεις φόρου, τις κρατήσεις υπέρ υγείας και ΑΚΑΓΕ ενώ δεν περιλαμβάνουν την παροχή ΕΚΑΣ. Ο νέος τρόπος απεικόνισης περιλαμβάνει το σύνολο της δημοσιονομικής δαπάνης για τις συντάξεις με αποτέλεσμα να εμφανίζονται διαφοροποιημένα τα ποσά σε σχέση με τον προηγούμενο τρόπο απεικόνισης (δεν περιελάμβαναν τις κρατήσεις υπέρ υγείας και ΑΚΑΓΕ).

Εύρος Ποσού	Γήρατος		Θανάτου		Αναπηρικές		Λοιπές	
	Πλήθος	Μ.Ο.(€)	Πλήθος	Μ.Ο.(€)	Πλήθος	Μ.Ο.(€)	Πλήθος	Μ.Ο.(€)
A. Κύριες								
0,01-500	599.943	370,17	394.016	336,32	141.232	387,04	8.001	182,83
500,01-1000	704.406	681,07	160.032	710,21	83.981	676,80	4.506	784,39
1000,01-1500	505.747	1.229,31	38.354	1.179,06	21.774	1.140,78	4	1.392,37
1500,01-2000	142.026	1.689,81	3.014	1.660,41	3.167	1.687,58	0	0,00
2000,01-2500	19.870	2.084,18	145	2.154,79	328	2.130,29	0	0,00
Άνω των 2500,01	222	3.146,77	31	3.821,18	57	3.225,39	0	0,00
ΣΥΝΟΛΟ	1.972.214		595.592		250.539		12.511	
B. Επικουρικές								
0,01-100	56.812	77,01	114.602	72,27	15.509	72,18	0	0,00
100,01-200	520.568	159,02	121.321	144,98	45.183	146,99	0	0,00
200,01-300	272.795	229,04	13.593	227,55	10.037	231,21	0	0,00
300,01-400	36.543	342,28	1.150	342,33	1.129	340,52	0	0,00
400,01-500	9.287	432,68	340	440,62	361	442,29	0	0,00
500,01-1000	7.712	626,41	254	597,18	161	585,74	0	0,00
1000,01-1500	123	1.130,85	0	0,00	1	1.057,67	0	0,00
1500,01-2000	2	1.776,88	0	0,00	0	0,00	0	0,00
2000,01-2500	0	0,00	0	0,00	0	0,00	0	0,00
Άνω των 2500,01	0	0,00	0	0,00	0	0,00	0	0,00
ΣΥΝΟΛΟ	903.842		251.260		72.381		0	
Γ. Μερίσματα								
0,01-100	181.041	72,25	53.750	46,84	2	47,78	0	0,00
100,01-200	137.243	125,08	12.580	135,05	1	156,78	0	0,00
200,01-300	17.384	244,60	1.371	245,28	12	242,88	0	0,00
300,01-400	1.643	321,18	169	317,49	6	305,43	0	0,00
400,01-500	6	441,45	3	442,50	0	0,00	0	0,00
500,01-1000	7	576,44	0	0,00	0	0,00	0	0,00
1000,01-1500	0	0,00	0	0,00	0	0,00	0	0,00
1500,01-2000	0	0,00	0	0,00	0	0,00	0	0,00
2000,01-2500	0	0,00	0	0,00	0	0,00	0	0,00
Άνω των 2500,01	0	0,00	0	0,00	0	0,00	0	0,00
ΣΥΝΟΛΟ	337.324		67.873		21		0	

Πίνακας 20: Κατανομή Συντάξεων ανά εύρος καταβαλλόμενου ποσού. Περιλαμβάνουν τις κρατήσεις φόρου, τις κρατήσεις υπέρ υγείας και ΑΚΑΓΕ ενώ δεν περιλαμβάνουν την παροχή ΕΚΑΣ.

2.5 Συνταξιοδοτική Δαπάνη ΕΦΚΑ, ΕΤΕΑΕΠ & Μερισμάτων

Στους ακόλουθους Πίνακες 21 και 22 και 23 αντίστοιχα αποτυπώνεται η κατανομή των συντάξεων ανά κατηγορία σύνταξης και η συνταξιοδοτική δαπάνη ΕΦΚΑ, ΕΤΕΑΕΠ και Μερισμάτων.

Κατανομή Συντάξεων & Συνταξιοδοτικής Δαπάνης Κύριων Συντάξεων														
Συντομογραφία	Γήρατος			Θανάτου			Αναπηρικές			Λοιπές			Σύνολο	
	Πλήθος	Μηνιαίο Ποσό(€)	Μ.Ο.(€)	Πλήθος	Μηνιαίο Ποσό(€)	Μ.Ο.(€)	Πλήθος	Μηνιαίο Ποσό(€)	Μ.Ο.(€)	Πλήθος	Μηνιαίο Ποσό(€)	Μ.Ο.(€)	Πλήθος	Μηνιαίο Ποσό(€)
ΕΦΚΑ	1.942.268	1.591.042.450	819,17	578.604	289.983.838	501,18	245.243	139.788.460	570	4.772	3.641.907	763,18	2.770.887	2.024.456.695
ΔΗΜΟΣΙΟ (ΛΟΙΠΑ)	373	213.590	572,63	15.785	5.915.509	374,76	5.152	2.625.546	509,62				21.310	8.754.645
ΤΣΠΤΕ	3.280	4.797.447	1.462,64	1.145	892.263	779,27	144	154.019	1.069,57				4.569	5.843.728
ΟΓΑ	25.513	9.187.768	360,12							7.737	1.359.399	175,7	33.250	10.547.167
ΕΤΕΑΕΠ-ΤΑΔΚΥ(Κ)	19	19.080	1.004,19	5	4.286	857,19							24	23.366
ΖΑΠΠΕΙΟ	5	5.870	1.174,02							2	1.552	775,78	7	7.422
ΕΤΕΑΕΠ-ΤΕΑΠΕΤΕ	664	301.414	453,94										664	301.414
ΜΤΣ-ΣΥ	92	93.305	1.014,19	53	33.196	626,33							145	126.501
ΣΥΝΟΛΟ	1.972.214	1.605.660.923		595.592	296.829.091		250.539	142.568.025		12.511	5.002.858		2.830.856	2.050.060.897

Πίνακας 21: Κατανομή Συντάξεων και συνταξιοδοτικής δαπάνης ΕΦΚΑ. Περιλαμβάνουν τις κρατήσεις φόρου, τις κρατήσεις υπέρ υγείας και ΑΚΑΓΕ ενώ δεν περιλαμβάνουν την παροχή ΕΚΑΣ.

Κατανομή Συντάξεων & Συνταξιοδοτικής Δαπάνης Επικουρικών Συντάξεων														
Συντομογραφία	Γήρατος			Θανάτου			Αναπηρικές			Λοιπές			Σύνολο	
	Πλήθος	Μηνιαίο Ποσό(€)	Μ.Ο.(€)	Πλήθος	Μηνιαίο Ποσό(€)	Μ.Ο.(€)	Πλήθος	Μηνιαίο Ποσό(€)	Μ.Ο.(€)	Πλήθος	Μηνιαίο Ποσό(€)	Μ.Ο.(€)	Πλήθος	Μηνιαίο Ποσό(€)
ΕΤΕΑΕΠ	898.413	168.197.971	187,22	251.150	29.642.437	118,03	72.352	10.715.781	148,11				1.221.915	208.556.190
ΕΤΑΤ-ΤΕΑΠΕΤ	3.722	2.089.996	561,52	86	12.092	140,6	23	4.206	182,85				3.831	2.106.293
ΕΤΑΤ-ΤΑΠΤΠ	1.387	726.139	523,53										1.387	726.139
ΕΤΑΤ-ΛΑΚ	307	114.873	374,18	20	3.467	173,37	6	1.070	178,28				333	119.410
ΠΛΟΗΓΗΣΗ	13	6.293	484,09	4	1.338	334,41							17	7.631
ΣΥΝΟΛΟ	903.842	171.135.271	2.131	251.260	29.659.334	766	72.381	10.721.057	509	0	0	0	1.227.483	211.515.662

Πίνακας 22: Κατανομή Συντάξεων και συνταξιοδοτικής δαπάνης ΕΤΕΑΕΠ. Περιλαμβάνουν τις κρατήσεις φόρου, τις κρατήσεις υπέρ υγείας και ΑΚΑΓΕ ενώ δεν περιλαμβάνουν την παροχή ΕΚΑΣ.

Συντομογραφία	Γήρατος			Θανάτου			Αναπηρικές			Λοιπές			Σύνολο	
	Πλήθος	Μηνιαίο Ποσό(€)	Μ.Ο.(€)	Πλήθος	Μηνιαίο Ποσό(€)	Μ.Ο.(€)	Πλήθος	Μηνιαίο Ποσό(€)	Μ.Ο.(€)	Πλήθος	Μηνιαίο Ποσό(€)	Μ.Ο.(€)	Πλήθος	Μηνιαίο Ποσό(€)
ΜΕΡΙΣΜΑΤΑ	337.324	35.033.652	838,37	67.873	4.607.991,31	600,35	21	4.999,43	238,07				405.218	39.646.643

Πίνακας 23: Κατανομή Μερισμάτων και συνταξιοδοτικής δαπάνης. Περιλαμβάνουν τις κρατήσεις φόρου, τις κρατήσεις υπέρ υγείας και ΑΚΑΓΕ ενώ δεν περιλαμβάνουν την παροχή ΕΚΑΣ.

2.6 Γεωγραφική κατανομή συντάξεων

Όπως προκύπτει από την επεξεργασία του πεδίου του ταχυδρομικού κώδικα των δικαιούχων στα αρχεία των συντάξεων, ο μεγαλύτερος αριθμός συντάξεων καταβάλλεται στην Αττική (1.731.712) και την Κεντρική Μακεδονία (738.816). Ακολουθεί η Θεσσαλία με 306.873 συντάξεις και η Δυτική Ελλάδα με 258.732. Στον πίνακα 24 αποτυπώνεται η γεωγραφική κατανομή των συντάξεων ανά περιφέρεια και κατηγορία σύνταξης.

Περιφέρεια	Σύνολο Συντάξεων	Γήρατος	Θανάτου	Αναπηρίας	Άλλη/Χωρίς Ένδειξη
Ανατολικής Μακεδονίας Θράκης	235.488	171.317	39.445	23.639	1.087
Κεντρικής Μακεδονίας	738.816	535.227	145.075	55.528	2.986
Ηπείρου	149.263	110.488	24.644	13.829	302
Δυτικής Μακεδονίας	109.579	79.933	20.343	9.127	176
Θεσσαλίας	306.873	222.134	55.339	28.930	470
Ιονίων Νήσων	77.852	56.875	14.359	6.404	214
Στερεάς Ελλάδας	218.967	155.750	45.757	17.181	279
Αττικής	1.731.712	1.230.136	403.960	92.454	5.162
Δυτικής Ελλάδας	258.732	187.328	48.348	22.591	465
Πελοποννήσου	219.909	163.825	37.863	17.685	536
Κρήτης	223.636	161.324	40.342	21.548	422
Νοτίου Αιγαίου	99.325	72.516	19.538	7.055	216
Βορείου Αιγαίου	77.462	56.100	14.893	6.378	91
Χωρίς Τιμές	15.943	10.427	4.819	592	105
ΣΥΝΟΛΟ	4.463.557	3.213.380	914.725	322.941	12.511

Πίνακας 24: Γεωγραφική Κατανομή Συντάξεων

Για 15.943 εγγραφές δεν εγγραφές δεν υπήρχε ένδειξη ΤΚ και για το λόγο αυτό δεν περιλαμβάνονται στον πίνακα 24. Στο χάρτη που ακολουθεί αποτυπώνεται ο αριθμός των συντάξεων που καταβάλλεται στις 13 περιφέρειες της χώρας.



Χάρτης 1: Καταβολή Συντάξεων ανά Περιφέρεια

Στον Πίνακα 25 αποτυπώνονται τα ποσά σύνταξης που αντιστοιχούν σε κάθε Περιφέρεια σε σχέση με το αντίστοιχο ΑΕΠ για το έτος 2013 (προσωρινά στοιχεία ΕΛΣΤΑΤ). Σύμφωνα με τα δεδομένα του Πίνακα, στην Περιφέρεια Ηπείρου παρατηρείται η μεγαλύτερη τιμή (21,6%) του λόγου ποσού σύνταξης προς ΑΕΠ και ακολουθεί η Περιφέρεια Θεσσαλίας με τιμή 19,6%. Στην τελευταία θέση βρίσκεται η Περιφέρεια Νοτίου Αιγαίου με τιμή 10,2%.

Περιφέρεια	Μηνιαίο Ποσό Συντάξεων (ευρώ)	ΑΕΠ έτος 2013 (εκ.ευρώ)	% ΑΕΠ
Ανατ. Μακεδονίας - Θράκης	110.164.822,03 €	7.013,00	18,9%
Κεντρικής Μακεδονίας	367.187.471,32 €	24.453,00	18,0%
Δυτικής Μακεδονίας	57.843.212,93 €	4.383,00	15,8%
Θεσσαλίας	151.732.512,89 €	9.284,00	19,6%
Ηπείρου	71.349.704,32 €	3.965,00	21,6%
Ιονίων Νήσων	37.619.049,92 €	3.054,00	14,8%
Δυτικής Ελλάδας	128.208.879,36 €	8.318,00	18,5%
Στερεάς Ελλάδας	110.134.283,17 €	8.315,00	15,9%
Πελοποννήσου	111.131.371,36 €	7.910,00	16,9%
Αττικής	944.348.176,74 €	86.468,00	13,1%
Βορείου Αιγαίου	39.248.466,74 €	2.654,00	17,7%
Νοτίου Αιγαίου	49.622.420,97 €	5.832,00	10,2%
Κρήτης	112.179.538,24 €	8.831,00	15,2%

Πίνακας 25: Ποσά Συντάξεων ανά Περιφέρεια ως Ποσοστό του ΑΕΠ

ΠΑΡΑΡΤΗΜΑ - ΠΙΝΑΚΕΣ

Α. Κατανομή Συντάξεων ανά ταμείο και κατηγορία

Συντομογραφία	Γήρατος	Αναπηρίας	Θανάτου	Άλλη κατηγορία	Χωρίς ένδειξη	Σύνολο	Συνολικό Ποσό δαπάνης (Συμπεριλαμβανομένων Κρατήσεις υπέρ ΑΚΑΓΕ και υπέρ Υγείας)	Κρατήσεις υπέρ ΑΚΑΓΕ	Κρατήσεις υπέρ Υγείας
ΔΗΜΟΣΙΟ	373	5.152	15.785	0	0	21.310	8.754.644,81 €	2.282,08 €	450.426,63 €
ΔΗΜΟΣΙΟ (ΕΦΚΑ)	343.575	8.188	93.699	0	0	445.462	486.158.711,76 €	14.699.894,75 €	28.569.078,05 €
ΙΚΑ	561.954	88.423	207.240	0	0	857.617	532.018.251,32 €	6.544.527,45 €	31.234.856,73 €
ΟΑΕΕ-ΤΣΑ	334	2	86	0	0	422	350.650,74 €	2.711,70 €	20.876,34 €
ΤΣΕΑΠΓΣΟ	9.632	784	2.357	0	0	12.773	10.506.751,36 €	44.972,27 €	625.136,62 €
ΤΣΠΗΣΑΠ	1.232	157	592	0	0	1.981	2.685.412,95 €	218.067,24 €	147.620,13 €
ΤΑΠΑΕ	1.359	40	164	13	0	1.576	2.034.467,72 €	113.756,69 €	114.653,29 €
ΤΣΠΕΤΕ	12.972	333	2.385	0	0	15.690	17.878.964,63 €	796.419,66 €	1.093.997,54 €
ΤΣΠΤΕ	3.280	144	1.145	0	0	4.569	5.843.728,17 €	422.136,22 €	340.721,51 €
ΤΣΠΠΑΤΕ	5.487	159	1.726	57	0	7.429	8.598.171,90 €	464.290,18 €	486.350,23 €
ΤΑΠΙΛΤ	2.453	124	458	0	0	3.035	3.542.677,51 €	144.311,30 €	202.336,44 €
ΤΑΠΕΤΒΑ	622	2	152	5	0	781	944.542,77 €	62.942,26 €	52.680,48 €
ΤΑΠΟΤΕ	43.833	1.328	9.638	373	0	55.172	73.069.908,05 €	4.821.148,00 €	4.086.306,28 €
ΟΑΕΕ-ΤΕΒΕ	201.523	29.201	109.021	3.125	0	342.870	258.126.992,00 €	3.823.913,65 €	15.166.848,26 €
ΟΑΕΕ-ΤΑΕ	922	310	4.292	233	0	5.757	2.883.880,09 €	12.862,48 €	165.126,68 €
ΤΑΝΠΤ-ΟΑΕΕ	1.442	64	593	6	0	2.105	1.429.668,40 €	30.662,29 €	83.776,94 €
ΕΤΑΑ-ΤΑΝ	14.996	767	6.310	0	0	22.073	15.042.278,73 €	457.250,07 €	860.774,62 €
ΕΤΑΑ-ΤΣΑΥ	16.494	395	7.872	140	0	24.901	27.514.266,18 €	2.653.478,30 €	1.492.220,83 €

Συνομογραφία	Γήρατος	Αναπηρίας	Θανάτου	Άλλη κατηγορία	Χωρίς ένδειξη	Σύνολο	Συνολικό Ποσό δαπάνης (Συμπεριλαμβανομένων Κρατήσεις υπέρ ΑΚΑΓΕ και υπέρ Υγείας)	Κρατήσεις υπέρ ΑΚΑΓΕ	Κρατήσεις υπέρ Υγείας
ΕΤΑΑ-ΤΣΜΕΔΕ	20.800	1.279	6.642	0	0	28.721	35.327.343,47 €	2.722.579,74 €	1.942.458,94 €
ΤΣΠΕΑΘ	2.564	236	664	0	0	3.464	4.191.220,99 €	235.603,23 €	29.202,34 €
ΤΑΙΣΥΤ	517	57	177	0	0	751	643.019,64 €	15.817,19 €	37.041,93 €
ΤΣΕΥΠΑ	632	47	326	0	0	1.005	1.076.609,49 €	33.309,80 €	62.598,19 €
ΤΣΕΥΠΘ	55	7	31	0	0	93	102.879,55 €	4.375,68 €	5.863,26 €
ΤΑΤΤΑΘ	983	62	342	0	0	1.387	1.576.685,28 €	72.400,62 €	90.257,44 €
ΤΑΠ-ΔΕΗ	25.715	858	8.274	0	0	34.847	52.805.355,51 €	4.716.774,76 €	3.364.331,20 €
ΟΓΑ	496.594	89.877	0	7.737	0	594.208	261.901.286,43 €	11.080,14 €	15.487.429,15 €
ΤΑΦΕΕΤ	41	7	30	0	0	78	69.027,70 €	784,81 €	4.051,55 €
ΤΑΑΕΤ	37	0	10	0	0	47	55.480,82 €	2.484,69 €	3.179,79 €
ΕΤΕΑΕΠ-ΤΑΔΚΥ(Κ)	19	0	5	0	0	24	23.365,63 €	352,39 €	1.509,02 €
ΖΑΠΠΕΙΟ	5	0	0	2	0	7	7.421,64 €	398,32 €	466,58 €
ΟΠΣ-ΙΚΑ	113.136	13.509	45.627	419	0	172.691	120.054.632,58 €	1.819.585,19 €	7.069.893,85 €
ΟΠΣ-ΙΚΑ(Ν4387)	42.009	5.532	35.370	401	0	83.312	46.954.507,77 €	353.927,96 €	2.793.863,22 €
ΟΓΑ(ΕΠΙΖΩΝΤΩΝ)	0	0	11.416	0	0	11.416	2.120.591,54 €	0,00 €	127.232,26 €
ΟΓΑ ΥΠΑΛΛΗΛΩΝ	506	6	68	0	0	580	770.956,99 €	44.101,62 €	43.575,94 €
ΟΓΑ-ΧΗΡ.(Ν4387)	0	0	372	0	0	372	115.025,58 €	39,59 €	6.899,13 €
ΕΤΕΑΕΠ-ΤΕΑΥΝΤΠ	4.292	351	1.065	0	0	5.708	1.793.501,99 €	56.625,84 €	104.204,00 €
ΕΤΕΑΕΠ-ΤΕΑΥΕΚ	24.372	2.992	6.989	0	0	34.353	7.301.916,87 €	32.306,50 €	436.188,48 €
ΕΤΕΑΕΠ-ΤΕΑΠΟΖΟ	3.023	353	1.157	0	0	4.533	776.728,66 €	1.006,10 €	46.546,72 €
ΕΤΕΑΕΠ-ΤΕΑΧ	2.024	45	673	0	0	2.742	500.358,15 €	1.159,44 €	29.955,55 €
ΕΤΕΑΕΠ-ΤΕΑΠΟΚΑ	23.705	263	4.363	0	0	28.331	7.061.353,04 €	85.107,72 €	418.645,01 €

Συνομογραφία	Γήρατος	Αναπηρίας	Θανάτου	Άλλη κατηγορία	Χωρίς ένδειξη	Σύνολο	Συνολικό Ποσό δαπάνης (Συμπεριλαμβανομένων Κρατήσεις υπέρ ΑΚΑΓΕ και υπέρ Υγείας)	Κρατήσεις υπέρ ΑΚΑΓΕ	Κρατήσεις υπέρ Υγείας
ΕΤΕΑΕΠ-ΤΑΔΚΥ	24.994	295	6.021	0	0	31.310	6.211.288,05 €	2.440,13 €	372.538,54 €
ΕΤΕΑΕΠ-ΤΕΑΠΠΕΡΤ	4.054	66	669	0	0	4.789	1.645.098,76 €	63.996,48 €	94.872,85 €
ΕΤΕΑΕΠ-ΤΕΑΑ	2.229	414	899	0	0	3.542	414.460,75 €	249,19 €	24.852,11 €
ΕΤΕΑΕΠ-ΤΑΣ	956	0	508	0	0	1.464	507.625,14 €	17.543,83 €	29.407,49 €
ΕΤΕΑ-ΤΕΑΔΥ-Κ.Υ	193.984	1.411	24.670	0	0	220.065	39.583.078,76 €	6.324,45 €	2.374.673,51 €
ΕΤΕΑΕΠ-ΤΕΑΥΑΠ	12.054	0	3.077	0	0	15.131	1.069.730,48 €	20,12 €	64.188,78 €
ΕΤΕΑΕΠ-ΤΕΑΥΠΣ	5.656	74	1.071	0	0	6.801	670.710,17 €	65,13 €	40.235,49 €
ΕΤΕΑΕΠ-ΤΕΑΕΧ	26.044	862	8.829	0	0	35.735	3.646.145,37 €	0,00 €	218.794,47 €
ΕΤΕΑΕΠ-ΤΕΑΕΙΓΕ	1.416	21	210	0	0	1.647	359.585,51 €	3.140,10 €	21.386,91 €
ΕΤΑΤ-ΤΕΑΠΕΤ	6.596	23	86	0	0	6.705	3.933.491,97 €	172.164,87 €	219.902,93 €
ΕΤΑΤ-ΤΑΠΤΠ	2.774	0	0	0	0	2.774	1.452.290,25 €	54.417,10 €	83.714,32 €
ΕΤΕΑΕΠ-ΕΛΕΜ	4.496	106	739	0	0	5.341	2.495.022,41 €	158.979,99 €	140.192,48 €
ΕΤΕΑΕΠ-ΤΕΑΔ	6.877	388	3.197	0	0	10.462	2.260.847,00 €	15.495,74 €	130.478,43 €
ΕΤΕΑΕΠ-ΕΤΕΑΜ	387.492	53.256	130.870	0	0	571.618	86.449.463,76 €	16.105,05 €	5.181.171,14 €
ΕΤΕΑΕΠ-ΚΕΑΝ	32.821	212	6.039	0	0	39.072	8.785.868,49 €	52.507,57 €	524.000,50 €
ΕΤΕΑΕΠ-ΤΕΑΠΙΕΝ	475	0	44	0	0	519	108.839,87 €	592,96 €	6.494,77 €
ΕΤΕΑΕΠ-ΤΕΑΤΤΑΘ	815	36	206	0	0	1.057	192.121,89 €	849,89 €	11.475,83 €
ΤΑΙΗΕΑΘ	14	0	9	0	0	23	39.138,05 €	3.245,05 €	1.729,13 €
ΕΤΑΤ-ΛΑΚ	460	6	20	0	0	486	184.618,52 €	6.114,87 €	11.772,19 €
ΕΤΕΑ-ΤΕΑΠ ΕΤΒΑ	587	3	157	0	0	747	229.999,20 €	6.598,45 €	13.409,26 €
ΕΤΕΑΕΠ-ΤΣΕΑΠΣΓΟ	6.997	623	1.746	0	0	9.366	1.474.755,43 €	0,00 €	88.488,19 €
ΕΤΕΑΕΠ-ΤΕΑΠΕΤΕ	4.454	75	623	0	0	5.152	2.033.632,15 €	88.103,66 €	116.746,21 €

Συνομογραφία	Γήρατος	Αναπηρίας	Θανάτου	Άλλη κατηγορία	Χωρίς ένδειξη	Σύνολο	Συνολικό Ποσό δαπάνης (Συμπεριλαμβανομένων Κρατήσεις υπέρ ΑΚΑΓΕ και υπέρ Υγείας)	Κρατήσεις υπέρ ΑΚΑΓΕ	Κρατήσεις υπέρ Υγείας
ΕΤΕΑΕΠ-ΤΕΑΠ ΔΕΗ	23.509	716	6.840	0	0	31.065	8.533.384,87 €	156.314,04 €	502.694,48 €
ΕΤΕΑΕΠ-ΤΕΑΠ ΟΤΕ	22.488	416	3.345	0	0	26.249	5.640.477,40 €	64.159,20 €	334.583,37 €
ΕΤΕΑ-ΤΕΑΠ ΕΛΤΑ	7.034	261	2.164	0	0	9.459	1.316.285,44 €	203,05 €	78.972,13 €
ΕΤΕΑΕΠ-ΤΕΑΙΣΥΤ	450	47	177	0	0	674	146.115,55 €	2.218,38 €	8.638,19 €
ΕΤΕΑΕΠ-ΤΑΠΤΠ	1.403	7	340	0	0	1.750	502.513,98 €	15.595,04 €	29.215,64 €
ΕΤΕΑ-ΕΤΕΑΜ-ΟΠΣ	68.665	8.887	33.853	0	0	111.405	16.827.362,87 €	2.812,69 €	1.008.739,77 €
ΕΤΕΑ-ΤΣΜΕΔΕ(Ε)	178	116	186	0	0	480	31.454,48 €	111,37 €	1.880,47 €
ΠΛΟΗΓΗΣΗ	13	0	4	0	0	17	7.630,82 €	579,15 €	0,00 €
ΕΤΕΑ-ΤΑΥΕΒΖ	877	0	231	0	0	1.108	20.546,43 €	0,00 €	1.232,85 €
ΟΠΑΔ-ΤΥΔΚΥ	86	4	3	0	0	93	88.585,46 €	1.603,81 €	5.543,67 €
ΕΤΕΑΕΠ-ΤΕΑΠΥΚ	656	56	192	0	0	904	267.330,35 €	13.207,25 €	15.247,27 €
ΝΑΤ	40.450	3.485	22.631	0	0	66.566	61.304.263,76 €	2.668.114,79 €	3.505.164,12 €
ΜΤΣ	45.373	0	18.619	0	0	63.992	6.620.315,34 €	0,00 €	145.398,85 €
ΜΤΝ	12.602	0	2.877	0	0	15.479	2.710.118,23 €	0,00 €	0,00 €
ΜΤΑ	12.155	21	2.560	0	0	14.736	3.478.066,20 €	0,00 €	84.791,27 €
ΜΤΠΥ	236.220	0	34.396	0	0	270.616	22.707.383,20 €	762,63 €	0,00 €
ΜΤΣ-ΣΥ	92	0	53	0	0	145	126.500,58 €	772,23 €	6.785,00 €
ΜΤΣ-ΣΥ (ΕΦΚΑ)	398	0	27	0	0	425	403.056,95 €	3.798,18 €	23.413,97 €
ΕΚΟΕΜΝ	12.602	0	2.877	0	0	15.479	1.136.001,62 €	0,00 €	0,00 €
ΕΚΟΕΜΣ	18.372	0	6.544	0	0	24.916	2.994.758,00 €	0,00 €	0,00 €
ΣΥΝΟΛΟ	3.213.380	322.941	914.725	12.511	0	4.463.557	2.301.223.201,92 €		

Β. Κατανομή συντάξεων ανά νομό

Νομός	Σύνολο	Κύριες	Επικουρικές
ΑΙΤΩΛΟΑΚΑΡΝΑΝΙΑΣ	77.744	54.972	22.772
ΑΡΓΟΛΙΔΑΣ	35.761	25.215	10.546
ΑΡΚΑΔΙΑΣ	34.636	23.904	10.732
ΑΡΤΑΣ	32.962	22.362	10.600
ΑΤΤΙΚΗΣ	1.731.712	1.021.191	710.521
ΑΧΑΙΑΣ	127.081	76.812	50.269
ΒΟΙΩΤΙΑΣ	43.019	28.800	14.219
ΓΡΕΒΕΝΩΝ	13.445	9.991	3.454
ΔΡΑΜΑΣ	42.661	28.368	14.293
ΔΩΔΕΚΑΝΗΣΟΥ	62.318	39.552	22.766
ΕΒΡΟΥ	58.124	40.321	17.803
ΕΥΒΟΙΑΣ	86.739	55.431	31.308
ΕΥΡΥΤΑΝΙΑΣ	6.879	4.966	1.913
ΖΑΚΥΝΘΟΥ	11.944	8.424	3.520
ΗΛΕΙΑΣ	53.907	38.263	15.644
ΗΜΑΘΙΑΣ	56.894	39.043	17.851
ΗΡΑΚΛΕΙΟΥ	106.912	70.547	36.365
ΘΕΣΠΡΩΤΙΑΣ	16.272	11.845	4.427
ΘΕΣΣΑΛΟΝΙΚΗΣ	448.580	272.282	176.298
ΙΩΑΝΝΙΝΩΝ	72.796	44.853	27.943
ΚΑΒΑΛΑΣ	60.378	39.443	20.935
ΚΑΡΔΙΤΣΑΣ	47.494	33.974	13.520
ΚΑΣΤΟΡΙΑΣ	17.138	12.875	4.263
ΚΕΡΚΥΡΑΣ	42.402	27.595	14.807
ΚΕΦΑΛΛΗΝΙΑΣ	14.115	9.923	4.192
ΚΙΛΚΙΣ	29.131	21.050	8.081
ΚΟΖΑΝΗΣ	60.806	39.733	21.073
ΚΟΡΙΝΘΙΑΣ	54.490	37.366	17.124
ΚΥΚΛΑΔΩΝ	37.007	24.874	12.133
ΛΑΚΩΝΙΑΣ	31.266	23.941	7.325
ΛΑΡΙΣΗΣ	113.131	75.054	38.077
ΛΑΣΙΘΙΟΥ	31.632	21.087	10.545
ΛΕΣΒΟΥ	40.358	27.670	12.688
ΛΕΥΚΑΔΑΣ	9.391	6.436	2.955
ΜΑΓΝΗΣΙΑΣ	88.073	54.713	33.360
ΜΕΣΣΗΝΙΑΣ	63.756	43.360	20.396
ΞΑΝΘΗΣ	36.357	24.064	12.293
ΠΕΛΛΗΣ	50.965	37.648	13.317
ΠΙΕΡΙΑΣ	44.893	31.696	13.197
ΠΡΕΒΕΖΗΣ	27.233	18.615	8.618

Νομός	Σύνολο	Κύριες	Επικουρικές
ΡΕΘΥΜΝΗΣ	28.090	18.585	9.505
ΡΟΔΟΠΗΣ	37.968	27.780	10.188
ΣΑΜΟΥ	16.193	11.260	4.933
ΣΕΡΡΩΝ	73.825	53.200	20.625
ΤΡΙΚΑΛΩΝ	58.175	40.061	18.114
ΦΘΙΩΤΙΔΑΣ	66.599	44.286	22.313
ΦΛΩΡΙΝΑΣ	18.190	12.650	5.540
ΦΩΚΙΔΑΣ	15.731	10.400	5.331
ΧΑΛΚΙΔΙΚΗΣ	34.528	23.727	10.801
ΧΑΝΙΩΝ	57.002	35.626	21.376
ΧΙΟΥ	20.911	14.120	6.791
Χωρίς Τιμές*	15.943	10.902	5.041
ΣΥΝΟΛΟ	4.463.557	2.830.856	1.632.701

*Για τις συντάξεις αυτές δεν ήταν συμπληρωμένο το πεδίο του ταχυδρομικού κώδικα

Γ. Κατανομή συντάξεων ανά υπηκοότητα

	Υπηκοότητα	Πλήθος Συντάξεων
1	ΑΓΙΑ ΕΛΕΝΗ	5
2	ΑΖΕΡΜΠΑΙΤΖΑΝ	8
3	ΑΙΓΥΠΤΟΣ	381
4	ΑΙΘΙΟΠΙΑ	29
5	ΑΛΒΑΝΙΑ	5.723
6	ΑΛΓΕΡΙΑ	2
7	ΑΛΛΗ ΧΩΡΑ	262
8	ΑΝΔΟΡΑ	2
9	ΑΡΓΕΝΤΙΝΗ	17
10	ΑΡΜΕΝΙΑ	191
11	ΑΥΣΤΡΑΛΙΑ	446
12	ΑΥΣΤΡΙΑ	84
13	ΑΦΓΑΝΙΣΤΑΝ	3
14	ΒΕΛΓΙΟ	68
15	ΒΕΝΕΖΟΥΕΛΑ	2
16	ΒΙΕΤΝΑΜ	4
17	ΒΟΛΙΒΙΑ	2
18	ΒΟΣΝΙΑ ΚΑΙ ΕΡΖΕΓΟΒΙΝΗ	5
19	ΒΟΥΛΓΑΡΙΑ	5.023
20	ΒΡΑΖΙΛΙΑ	31
21	ΓΑΛΛΙΑ	251
22	ΓΕΡΜΑΝΙΑ	627
23	ΓΕΩΡΓΙΑ	391
24	ΓΙΟΥΓΚΟΣΛΑΒΙΑ	39
25	ΓΚΑΜΠΙΑ	2
26	ΓΚΑΝΑ	10
27	ΓΚΟΥΑΜ	1
28	ΔΑΝΙΑ	29
29	ΔΟΜΗΝΙΚΑΝΙΚΗ ΔΗΜΟΚΡΑΤΙΑ	10
30	ΕΛΒΕΤΙΑ	48
31	ΕΛΛΑΔΑ	4.442.389
32	ΕΡΥΘΡΑΙΑ	3
33	ΕΣΘΟΝΙΑ	3
34	ΖΑΜΠΙΑ	1
35	ΖΙΜΠΑΜΠΟΥΕ	2
36	ΗΝΩΜ.ΒΑΣΙΛΕΙΟ-ΜΕΓ.ΒΡΕΤΤΑΝΙΑ	578
37	ΗΠΑ	297
38	ΙΑΠΩΝΙΑ	8
39	ΙΝΔΙΑ	68

	Υπηκοότητα	Πλήθος Συντάξεων
40	ΙΝΔΟΝΗΣΙΑ	5
41	ΙΟΡΔΑΝΙΑ	8
42	ΙΡΑΚ	13
43	ΙΡΑΝ	9
44	ΙΡΛΑΝΔΙΑ	13
45	ΙΣΛΑΝΔΙΑ	3
46	ΙΣΠΑΝΙΑ	53
47	ΙΣΡΑΗΛ	7
48	ΙΤΑΛΙΑ	368
49	ΚΑΖΑΚΧΣΤΑΝ	53
50	ΚΑΝΑΔΑΣ	307
51	ΚΕΝΥΑ	1
52	ΚΙΝΑ	4
53	ΚΟΛΟΜΒΙΑ	7
54	ΚΟΝΓΚΟ ΔΗΜΟΚΡΑΤΙΑ ΤΟΥ (BRAZZAVILLE)	5
55	ΚΟΣΤΑ ΡΙΚΑ	11
56	ΚΟΥΒΑ	3
57	ΚΟΥΒΕΙΤ	2
58	ΚΡΟΑΤΙΑ	9
59	ΚΥΠΡΟΣ	1.197
60	ΛΕΤΟΝΙΑ	2
61	ΛΕΥΚΟΡΩΣΙΑ	27
62	ΛΙΒΑΝΟΣ	28
63	ΛΙΒΥΗ	4
64	ΛΙΘΟΥΑΝΙΑ	10
65	ΛΟΥΞΕΜΒΟΥΡΓΟ	2
66	ΜΑΛΤΑ	2
67	ΜΑΡΟΚΟ	11
68	ΜΕΞΙΚΟ	4
69	ΜΟΛΔΑΒΙΑ	151
70	ΜΠΑΝΓΚΛΑΝΤΕΣ	15
71	ΜΠΟΥΡΟΥΝΤΙ	1
72	ΜΠΟΥΤΑΝ	1
73	ΝΕΑ ΓΟΥΙΝΕΑ	2
74	ΝΕΑ ΖΗΛΑΝΔΙΑ	5
75	ΝΙΓΗΡΙΑ	19
76	ΝΙΚΑΡΑΓΟΥΑ	1
77	ΝΟΡΒΗΓΙΑ	8
78	ΝΟΤΙΑ ΚΟΡΕΑ	4
79	ΝΟΤΙΟΣ ΑΦΡΙΚΗ	18
80	ΟΛΛΑΝΔΙΑ	119
81	ΟΥΓΓΑΡΙΑ	22
82	ΟΥΓΚΑΝΤΑ	6

	Υπηκοότητα	Πλήθος Συντάξεων
83	ΟΥΖΜΠΕΚΙΣΤΑΝ	33
84	ΟΥΚΡΑΝΙΑ	431
85	ΟΥΡΟΥΓΟΥΑΗ	2
86	ΠΑΚΙΣΤΑΝ	260
87	ΠΑΝΑΜΑΣ	3
88	ΠΑΡΑΓΟΥΑΗ	2
89	ΠΕΡΟΥ	5
90	ΠΟΛΩΝΙΑ	444
91	ΠΟΡΤΟΓΑΛΙΑ	11
92	ΠΡΑΣΙΝΟ ΑΚΡΩΤΗΡΙΟ	3
93	ΡΟΥΜΑΝΙΑ	530
94	ΡΩΣΙΑ	585
95	ΣΑΝ ΜΑΡΙΝΟ	3
96	ΣΕΡΒΙΑ	17
97	ΣΕΥΧΕΛΛΕΣ	6
98	ΣΙΕΡΑ ΛΕΟΝΕ	1
99	ΣΙΝΓΚΑΠΟΥΡΗ	2
100	ΣΛΟΒΑΚΙΑ	5
101	ΣΛΟΒΕΝΙΑ	3
102	ΣΟΥΔΑΝ	9
103	ΣΟΥΗΔΙΑ	64
104	ΣΡΙ ΛΑΝΚΑ	28
105	ΣΥΡΙΑ	46
106	ΤΑΙΒΑΝ	3
107	ΤΑΝΖΑΝΙΑ	2
108	ΤΑΥΛΑΝΔΗ	5
109	ΤΟΥΡΚΙΑ	1.024
110	ΤΣΕΧΙΑ	35
111	ΤΥΝΗΣΙΑ	6
112	ΥΕΜΕΝΗ	2
113	ΦΙΛΙΠΠΙΝΕΣ	349
114	ΦΙΝΛΑΝΔΙΑ	23
115	ΦΥΡΟΜ	20
116	ΧΙΛΗ	8
117	ΧΟΝΓΚ ΚΟΝΓΚ	2
	ΣΥΝΟΛΟ	4.463.557