



Υπουργείο Εργασίας, Κοινωνικής Ασφάλισης & Κοινωνικής Αλληλεγγύης



ΕΝΙΑΙΟ ΣΥΣΤΗΜΑ ΕΛΕΓΧΟΥ & ΠΛΗΡΩΜΩΝ “ ΗΛΙΟΣ ”

Ποσοτική &
Ποιοτική Ανάλυση
Δεδομένων Ελέγχου &
Πληρωμών
Συντάξεων

Κατηγορία Συνταξιούχων	Μήνας 2014	Υπόλοιπα Συνταξιούχοι Αρχή του 2014	Μήνας 2014
Γενικός	1307.961	1.508.827	1.396.721
Φοιτητές	405.178	391.307	402.460
Αναπηρικοί	233.476	253.959	203.880
Ανασφάλιστοι Υπαλλήλων Ο.Σ.Α	35.326	31.098	31.007
Χαρις Έδρασης	1337	1340	1340
Κατηγορίες ΣΥΝΟΛΟ	2.083.278	2.286.531	2.040.208

Κατηγορία Συνταξιούχων	Μήνας 2014	Υπόλοιπα Συνταξιούχοι Αρχή του 2014	Μήνας 2014
Γενικός	34.477	183	4.850
Φοιτητές	453	0	43
Αναπηρικοί	44.530	4.191	22.338
Ανασφάλιστοι Υπαλλήλων Ο.Σ.Α	208.974	31.237	117.577
Χαρις Έδρασης	27.311	3.931	21.712
Κατηγορίες ΣΥΝΟΛΟ	317.785	23.624	77.891

Κατηγορία Συνταξιούχων	Μήνας 2014	Υπόλοιπα Συνταξιούχοι Αρχή του 2014	Μήνας 2014
Γενικός	9.578	3.051	16.357
Φοιτητές	373	72	584
Αναπηρικοί	34.477	183	4.850
Ανασφάλιστοι Υπαλλήλων Ο.Σ.Α	453	0	43
Χαρις Έδρασης	44.530	4.191	22.338
Κατηγορίες ΣΥΝΟΛΟ	208.974	31.237	117.577

ΜΗΝΙΑΙΑ ΑΠΕΙΚΟΝΙΣΗ ΣΥΝΤΑΞΙΟΔΟΤΙΚΩΝ ΠΑΡΟΧΩΝ

ΦΕΒΡΟΥΑΡΙΟΣ 2016



Περιεχόμενα

1. Εισαγωγή	3
2. Ποσοτική & Ποιοτική Ανάλυση Δεδομένων Ελέγχου & Πληρωμών Συντάξεων	5
2.1 Κατανομή Συνταξιούχων ανά Φύλο	5
2.2 Κατανομή Συνταξιούχων ανά Ηλικία	11
2.3 Ροές Συνταξιούχων ανά Φορέα Κοινωνικής Ασφάλισης	15
2.4 Ανάλυση Συντάξεων ανά Κατηγορία και κλίμακα ποσού	23
2.5 Γεωγραφική κατανομή συντάξεων	25
ΠΑΡΑΡΤΗΜΑ –ΠΙΝΑΚΕΣ	27
Α. Κατανομή Συντάξεων ανά ταμείο και κατηγορία	28
Β. Κατανομή συντάξεων ανά νομό	32
Γ. Κατανομή συντάξεων ανά υπηκοότητα	34

1. Εισαγωγή

Η παρούσα έκθεση περιλαμβάνει στατιστικά στοιχεία των συντάξεων που χορηγήθηκαν κατά το μήνα Φεβρουάριο 2016.

Επισημαίνεται ότι, η μεθοδολογία για τη δημοσιονομική απεικόνιση των δεδομένων, εφεξής περιλαμβάνει τις κρατήσεις φόρου και τις κρατήσεις υπέρ υγείας και ΑΚΑΓΕ ώστε τα στοιχεία αυτά να είναι συμβατά με τις δημοσιονομικές αναφορές. Η παροχή ΕΚΑΣ εμφανίζεται διακριτά.

Οι προηγούμενες απεικονίσεις των δημοσιονομικών δεδομένων στο σύστημα «ΗΛΙΟΣ», δεν περιελάμβαναν τις κρατήσεις υπέρ υγείας και ΑΚΑΓΕ και τούτο είχε ως αποτέλεσμα να μην εμφανίζεται η πραγματική συνταξιοδοτική δαπάνη. Έτσι, ο νέος τρόπος απεικόνισης περιλαμβάνει το σύνολο της δημοσιονομικής δαπάνης για τις μεικτές καταβαλλόμενες συντάξεις.

Οι ακόλουθοι δυο πίνακες υπό την ενδεικτική αρίθμηση 1 και 2 αποτυπώνουν τη συνταξιοδοτική δαπάνη σύμφωνα με την προϊσχύουσα μεθοδολογία και παρατίθενται αποκλειστικά και μόνο για την διευκόλυνση των ερευνητών και την πιστοποίηση της ακρίβειας των στοιχείων.

Απεικόνιση συνταξιοδοτικής δαπάνης με προϊσχύουσα μεθοδολογία

	Κατηγορία Συνταξιούχων	Πλήθος Συνταξιούχων	Μηνιαίο Ποσό(€)	Μέσο Εισόδημα από συντάξεις(€)	Δαπάνη ΕΚΑΣ(€)	Κρατήσεις Υπέρ Υγείας(€)
ΦΕΒΡΟΥΑΡΙΟΣ 2016	Γήρατος	1.981.761	1.940.585.322	979,22	34.629.132	118.531.773
	Θανάτου	406.195	285.245.549	702,24	31.391.987	14.527.086
	Αναπηρίας	231.452	148.968.443	643,63	6.978.459	7.918.216
	Ανασφάλιστων Υπερηλίκων ΟΓΑ	30.077	10.813.962	359,54	230	645.906
	Λοιπά	1.514	1.181.978	780,70	0	61.047
	ΣΥΝΟΛΟ	2.650.999	2.386.795.255		72.999.808	141.684.027
ΙΑΝΟΥΑΡΙΟΣ 2016	Γήρατος	1.986.255	1.942.267.027	977,85	34.801.309	118.647.969
	Θανάτου	406.089	285.145.760	702,18	31.384.684	14.528.136
	Αναπηρίας	232.210	149.423.029	643,48	7.014.930	7.939.215
	Ανασφάλιστων Υπερηλίκων ΟΓΑ	30.280	10.888.371	359,59	230	650.070
	Λοιπά	1.520	1.186.977	780,91	0	61.162
	ΣΥΝΟΛΟ	2.656.354	2.388.911.165		73.201.153	141.826.551
ΔΕΚΕΜΒΡΙΟΣ 2015	Γήρατος	1.986.069	1.939.955.013	976,78	34.837.394	125.525.014
	Θανάτου	406.345	285.533.447	702,69	31.418.170	15.021.541
	Αναπηρίας	234.025	150.560.912	643,35	7.035.265	8.635.955

Ανασφάλιστων Υπερηλικών ΟΓΑ	30.493	10.978.799	360,04	633	799.440
Λοιπά	1.536	1.199.640	781,02	0	61.828
ΣΥΝΟΛΟ	2.658.468	2.388.227.811		73.291.461	150.043.778

Πίνακας 1: Πλήθος Συνταξιούχων ανά κατηγορία σύνταξης & μηνιαία δαπάνη προ φόρου, συμπεριλαμβανομένης της κράτησης υπέρ υγείας και της παροχής ΕΚΑΣ ενώ έχει αφαιρεθεί το ΑΚΑΓΕ. Από την επεξεργασία των στοιχείων των συντάξεων του Φεβρουαρίου 2016 προκύπτει ότι ο αριθμός των συνταξιούχων της χώρας ανέρχεται σε **2.650.999** και η μηνιαία δαπάνη που καταβλήθηκε ανήλθε σε **2.386.795.255€**.

Κατηγορία Συνταξιούχων	Φεβρουάριος 2016		Ιανουάριος 2016		Δεκέμβριος 2015	
	Πλήθος Συνταξιούχων	Μηνιαίο Ποσό(€)	Πλήθος Συνταξιούχων	Μηνιαίο Ποσό(€)	Πλήθος Συνταξιούχων	Μηνιαίο Ποσό(€)
Γήρατος	1.981.761	1.787.424.418	1.986.255	1.788.817.749	1.986.069	1.779.592.605
Θανάτου	406.195	239.326.476	406.089	239.232.940	406.345	239.093.735
Αναπηρίας	231.452	134.071.768	232.210	134.468.885	234.025	134.889.693
Ανασφάλιστων Υπερηλικών ΟΓΑ	30.077	10.167.827	30.280	10.238.072	30.493	10.178.726
Λοιπά	1.514	1.120.931	1.520	1.125.815	1.536	1.137.812
ΣΥΝΟΛΟ	2.650.999	2.172.111.420	2.656.354	2.173.883.461	2.658.468	2.164.892.572

Πίνακας 2: Πλήθος Συνταξιούχων ανά κατηγορία σύνταξης & μηνιαία δαπάνη προ φόρου, αφαιρουμένης της κράτησης υπέρ υγείας, του ΑΚΑΓΕ και της παροχής ΕΚΑΣ.

Στον Πίνακα 3 παρουσιάζεται η κατανομή των δικαιούχων ΕΚΑΣ ανά εύρος καταβαλλόμενου ποσού, η μηνιαία δαπάνη και ο μέσος όρος ΕΚΑΣ. Παρατηρείται ότι το πλήθος ανέρχεται σε 377.313 δικαιούχους και η συνολική δαπάνη για το ΕΚΑΣ σε 72.999.807,77 ευρώ.

Εύρος ποσού(€)	Πλήθος δικαιούχων ΕΚΑΣ	Μηνιαίο Ποσό ΕΚΑΣ(€)	Μέσος Όρος ΕΚΑΣ(€)
0- 30	27.217	795.078,28	29,21
30- 60	15.186	851.907,27	56,1
60- 90	1.418	108.719,43	76,67
90- 120	13.984	1.607.722,98	114,97
120- 150	58	8.001,34	137,95
150- 180	54.939	8.794.266,79	160,07
180- 210	76	15.101,33	198,7
210- 240	264.435	60.819.010,35	230,00
ΣΥΝΟΛΟ	377.313	72.999.807,77	

Πίνακας 3: Πλήθος Δικαιούχων ΕΚΑΣ ανά εύρος ποσού και μηνιαία δαπάνη ΕΚΑΣ

2. Ποσοτική & Ποιοτική Ανάλυση Δεδομένων Ελέγχου & Πληρωμών Συντάξεων

2.1 Κατανομή Συνταξιούχων ανά Φύλο

Αναλύοντας τα δεδομένα των συνταξιοδοτικών παροχών (ανδρών και γυναικών) σε κλίμακες, προκύπτει ότι οι άνδρες συνταξιούχοι είναι περισσότεροι σε σχέση με τις γυναίκες και λαμβάνουν κατά μέσο όρο υψηλότερα ποσά σύνταξης. Στους πίνακες 4 και 5 που ακολουθούν κατανέμονται συντάξεις ανά κατηγορία (γήρατος, θανάτου κτλ.) και εύρος ποσού για άνδρες και γυναίκες. Στην κατηγορία γήρατος περιλαμβάνονται και οι συντάξεις ανασφάλιστων υπερηλίκων του ΟΓΑ. **Επισημαίνεται ότι, τα στοιχεία της συνταξιοδοτικής δαπάνης που παρουσιάζονται από εδώ και στο εξής, περιλαμβάνουν τις κρατήσεις φόρου και τις κρατήσεις υπέρ υγείας και ΑΚΑΓΕ ενώ δεν περιλαμβάνουν την παροχή ΕΚΑΣ.**

Διασρωμάτωση Συνταξιούχων Ανδρών												
Εύρος Ποσού	Γήρατος			Θανάτου			Αναπηρικές			Λοιπές		
	Πλήθος	Μ.Ο.(€)	Διάμεσος	Πλήθος	Μ.Ο.(€)	Διάμεσος	Πλήθος	Μ.Ο.(€)	Διάμεσος	Πλήθος	Μ.Ο.(€)	Διάμεσος
0,01-100	19.132	54,75	54,00	2.952	63,45	66,10	1.431	57,11	58,15	0	0	
100,01-200	12.025	142,83	139,75	4.863	148,40	146,86	1.030	147,09	146,51	0	0	
200,01-300	5.725	243,94	242,25	3.341	248,01	248,01	2.203	258,91	259,51	0	0	
300,01-400	45.092	370,35	365,70	3.843	359,03	360,00	24.980	362,05	360,00	14	391,65	391,65
400,01-500	88.063	452,78	455,90	3.893	443,13	438,16	27.208	454,77	460,61	0	0	
500,01-600	74.333	547,92	546,90	2.816	544,13	532,39	18.921	543,09	537,20	0	0	
600,01-700	83.125	648,72	648,92	1.470	645,83	644,70	20.008	645,10	643,13	1	671,4	671,4
700,01-800	73.130	747,37	746,02	1.054	750,54	751,59	13.201	755,05	761,45	729	783,3	783,3
800,01-900	54.635	847,53	846,26	903	851,57	853,54	6.190	849,58	847,78	64	823,84	822,5
900,01-1.000	49.612	954,92	956,44	860	954,92	955,71	5.618	953,15	953,93	0	0	
1.000,01-1.500	278.294	1.272,36	1.289,90	2.048	1.187,91	1.160,39	18.597	1.179,00	1.144,34	0	0	
1.500,01-2.000	229.666	1.718,80	1.711,81	402	1.674,72	1.646,50	2.831	1.691,49	1.666,21	0	0	
2.000,01-2.500	55.820	2.216,25	2.187,55	83	2.198,77	2.182,26	590	2.200,00	2.166,09	0	0	
2.500,01-3.000	10.591	2.699,75	2.675,61	29	2.721,70	2.722,11	163	2.722,81	2.700,02	0	0	
3.000,01-3.500	4.400	3.202,50	3.184,84	9	3.205,56	3.165,22	26	3.218,64	3.204,62	0	0	
3.500,01-4.000	909	3.708,26	3.699,02	5	3.700,42	3.744,66	7	3.772,93	3.705,67	0	0	
>4.000,01	1.018	4.543,33	4.469,80	3	4.596,86	4.326,46	6	4.620,19	4.450,67	0	0	
ΣΥΝΟΛΟ	1.085.570	1.130,24	1.065,03	28.574	459,65	391,55	143.010	661,35	567,62	808	779,59	783,3

Πίνακας 4: Κατανομή συνταξιοδοτικής δαπάνης δικαιούχων ανδρών ανά εύρος ποσού. **Περιλαμβάνει τις κρατήσεις φόρου και τις κρατήσεις υπέρ υγείας και ΑΚΑΓΕ ενώ δεν περιλαμβάνει την παροχή ΕΚΑΣ.**

Διαστρωμάτωση Συνταξιούχων Γυναικών												
Εύρος Ποσού	Γήρατος			Θανάτου			Αναπηρικές			Λοιπές		
	Πλήθος	Μ.Ο.(€)	Διάμεσος	Πλήθος	Μ.Ο.(€)	Διάμεσος	Πλήθος	Μ.Ο.(€)	Διάμεσος	Πλήθος	Μ.Ο.(€)	Διάμεσος
0,01-100	13.121	58,66	58,38	17.872	58,84	62,56	552	58,76	61,71	0	0	
100,01-200	12.623	147,00	145,10	12.764	147,59	145,86	518	150,30	151,90	0	0,00	
200,01-300	8.179	246,13	244,28	10.654	249,01	246,75	1.513	251,56	243,72	0	0,00	
300,01-400	109.689	367,27	360,00	45.296	349,02	341,00	29.747	361,60	360,00	8	391,65	391,65
400,01-500	154.184	456,19	457,70	61.200	443,66	438,16	22.281	459,65	468,25	0	0,00	
500,01-600	131.909	545,05	543,15	75.329	547,92	539,31	10.420	539,16	535,93	0	0,00	
600,01-700	97.252	646,00	644,32	30.630	643,97	640,54	6.698	638,49	635,01	0	0,00	
700,01-800	56.708	746,56	744,87	23.730	748,86	749,41	6.073	765,29	783,30	642	783,30	783,30
800,01-900	43.082	848,91	848,88	19.146	848,28	847,57	1.338	849,13	845,50	56	822,50	822,50
900,01-1.000	42.636	954,92	956,50	19.590	954,59	954,71	918	946,91	945,53	0	0,00	
1.000,01-1.500	158.902	1.239,27	1.231,56	50.633	1.198,27	1.174,54	7.888	1.124,21	1.098,53	0	0,00	
1.500,01-2.000	79.110	1.694,87	1.677,44	8.966	1.674,91	1.634,73	384	1.661,82	1.625,59	0	0,00	
2.000,01-2.500	11.957	2.191,90	2.163,48	1.248	2.169,90	2.130,04	78	2.172,02	2.144,86	0	0,00	
2.500,01-3.000	3.999	2.721,12	2.702,50	310	2.716,46	2.704,50	28	2.756,28	2.770,36	0	0,00	
3.000,01-3.500	2.020	3.206,41	3.184,74	213	3.261,94	3.258,37	5	3.138,82	3.124,03	0	0,00	
3.500,01-4.000	565	3.714,21	3.695,71	24	3.640,93	3.619,14	1	3.524,78	3.524,78	0	0,00	
>4.000,01	332	4.518,99	4.376,26	16	4.485,47	4.374,13	0	0,00		0	0,00	
ΣΥΝΟΛΟ	926.268	807,30	628,73	377.621	641,79	544,64	88.442	540,56	470,21	706	781,97	783,30

Πίνακας 5:

Κατανομή συνταξιοδοτικής δαπάνης δικαιούχων γυναικών ανά εύρος ποσού. **Περιλαμβάνει τις κρατήσεις φόρου και τις κρατήσεις υπέρ υγείας και ΑΚΑΓΕ ενώ δεν περιλαμβάνει την παροχή ΕΚΑΣ.**

Στον Πίνακα 6 που ακολουθεί παρουσιάζονται αναλυτικά στοιχεία του πλήθους των κύριων και επικουρικών συντάξεων καθώς και των μερισμάτων που λαμβάνουν οι συνταξιούχοι. Από την κατανομή του πλήθους των συντάξεων ανά συνταξιούχο παρατηρείται πως 1.278.021 συνταξιούχοι λαμβάνουν 1 μόνο σύνταξη, 951.559 λαμβάνουν 2 συντάξεις και 339.121 συνταξιούχοι λαμβάνουν 3 συντάξεις ενώ πολύ περιορισμένος αριθμός λαμβάνει πάνω από 7 συντάξεις.

Αριθμός Καταβαλλόμενων Συντάξεων	Κύριες Συντάξεις	Επικουρικές Συντάξεις	Μερίσματα	Λοιπές Συντάξεις	Πλήθος Συνταξιούχων
10	4	4	2	0	2
10	3	3	4	0	1
9	5	2	2	0	1
9	4	2	2	1	1
9	4	2	3	0	2
9	4	3	2	0	3
9	3	2	4	0	1
8	6	2	0	0	1
8	5	2	1	0	3
8	5	3	0	0	1
8	4	0	4	0	1
8	4	1	3	0	1
8	4	2	2	0	22
8	4	3	1	0	3
8	3	1	4	0	2
8	3	2	1	2	1
8	3	2	3	0	2
8	3	3	2	0	16
8	2	1	5	0	1
8	2	4	2	0	4
7	5	1	1	0	2
7	5	2	0	0	1
7	4	0	3	0	1
7	4	1	2	0	51
7	4	2	1	0	58
7	4	3	0	0	5
7	3	0	4	0	5
7	3	1	3	0	40
7	3	2	2	0	155
7	3	3	1	0	46
7	3	4	0	0	4
7	2	1	4	0	6
7	2	2	3	0	2
7	2	3	2	0	12

Αριθμός Καταβαλλόμενων Συντάξεων	Κύριες Συντάξεις	Επικουρικές Συντάξεις	Μερίσματα	Λοιπές Συντάξεις	Πλήθος Συνταξιούχων
6	5	1	0	0	2
6	4	0	2	0	19
6	4	1	1	0	99
6	4	2	0	0	114
6	3	0	2	1	1
6	3	0	3	0	26
6	3	1	1	1	4
6	3	1	2	0	385
6	3	2	1	0	726
6	3	3	0	0	58
6	2	0	4	0	14
6	2	1	1	2	1
6	2	1	2	1	1
6	2	1	3	0	325
6	2	2	1	1	4
6	2	2	2	0	3.165
6	2	3	1	0	61
6	2	4	0	0	1
6	1	1	4	0	2
6	1	3	2	0	2
5	5	0	0	0	1
5	4	0	1	0	22
5	4	1	0	0	159
5	3	0	0	2	1
5	3	0	2	0	169
5	3	1	0	1	12
5	3	1	1	0	1.075
5	3	2	0	0	1.388
5	2	0	1	2	1
5	2	0	2	1	4
5	2	0	3	0	130
5	2	1	0	2	8
5	2	1	1	1	76
5	2	1	2	0	3.490
5	2	2	0	1	16
5	2	2	1	0	7.759
5	2	3	0	0	108
5	1	0	4	0	17
5	1	1	0	3	3
5	1	1	1	2	7
5	1	1	2	1	1

Αριθμός Καταβαλλόμενων Συντάξεων	Κύριες Συντάξεις	Επικουρικές Συντάξεις	Μερίσματα	Λοιπές Συντάξεις	Πλήθος Συνταξιούχων
5	1	1	3	0	158
5	1	2	1	1	1
5	1	2	2	0	152
5	1	3	1	0	3
5	0	3	2	0	1
4	4	0	0	0	75
4	3	0	0	1	4
4	3	0	1	0	355
4	3	1	0	0	2.874
4	2	0	0	2	41
4	2	0	1	1	10
4	2	0	2	0	2.352
4	2	1	0	1	217
4	2	1	1	0	19.697
4	2	2	0	0	32.956
4	1	0	0	3	10
4	1	0	1	2	4
4	1	0	2	1	3
4	1	0	3	0	166
4	1	1	0	2	60
4	1	1	1	1	4
4	1	1	2	0	2.492
4	1	2	0	1	5
4	1	2	1	0	727
4	1	3	0	0	7
4	0	0	2	2	2
4	0	0	4	0	1
4	0	1	1	2	2
4	0	1	3	0	1
4	0	2	2	0	4
3	3	0	0	0	2.220
3	2	0	0	1	227
3	2	0	1	0	7.130
3	2	1	0	0	84.462
3	1	0	0	2	83
3	1	0	1	1	6
3	1	0	2	0	36.575
3	1	1	0	1	824
3	1	1	1	0	206.175
3	1	2	0	0	1.340
3	0	0	0	3	2

Αριθμός Καταβαλλόμενων Συντάξεων	Κύριες Συντάξεις	Επικουρικές Συντάξεις	Μερίσματα	Λοιπές Συντάξεις	Πλήθος Συνταξιούχων
3	0	0	1	2	19
3	0	0	2	1	1
3	0	0	3	0	15
3	0	1	2	0	35
3	0	2	1	0	7
2	2	0	0	0	82.697
2	1	0	0	1	3.236
2	1	0	1	0	61.128
2	1	1	0	0	796.705
2	0	0	0	2	5.401
2	0	0	1	1	1
2	0	0	2	0	1.098
2	0	1	0	1	1
2	0	1	1	0	1.202
2	0	2	0	0	90
1	1	0	0	0	1.262.793
1	0	0	0	1	244
1	0	0	1	0	9.291
1	0	1	0	0	5.693
					2.650.999

Πίνακας 6: Πλήθος συντάξεων (κύριων, επικουρικών και μερισμάτων) ανά συνταξιούχο.

2.2 Κατανομή Συνταξιούχων ανά Ηλικία

Στους Πίνακες 7 και 8 που ακολουθούν αποτυπώνονται στοιχεία σχετικά με την ηλικιακή σύνθεση των συνταξιούχων ανδρών και γυναικών ανά κατηγορία σύνταξης. Συνταξιούχοι ηλικίας μικρότερης των 25 ετών λαμβάνουν συντάξεις λόγω θανάτου ή αναπηρίας. Η πλειοψηφία των συνταξιούχων ανδρών (σε ποσοστό 18,5% του συνόλου) είναι ηλικίας μεταξύ 66-70 ετών ενώ των συνταξιούχων γυναικών (σε ποσοστό 16,5 του συνόλου) είναι ηλικίας μεταξύ 76-80 ετών. Υπενθυμίζεται, ότι για τον υπολογισμό του μέσου εισοδήματος από συντάξεις αθροίζονται στην κατηγορία σύνταξης γήρατος και όλες οι συντάξεις άλλων κατηγοριών (θανάτου, αναπηρίας) που ενδεχομένως λαμβάνει ένας συνταξιούχος.

Κατανομή Συνταξιούχων Ανδρών															
Ηλικία	Γήρατος			Θανάτου			Αναπηρίας			Λοιπές			Όλες οι Συντάξεις		
	Πλήθος	Μ.Ο. (€)	Διάμεσος (€)	Πλήθος	Μ.Ο. (€)	Διάμεσος (€)	Πλήθος	Μ.Ο. (€)	Διάμεσος (€)	Πλήθος	Μ.Ο. (€)	Διάμεσος (€)	Πλήθος	Μ.Ο. (€)	Ποσοστό (%) επί του συνόλου
<=25	0	0,00		13.301	315,62	262,54	1.465	743,53	783,30	221	786,53	783,30	14.987	364,40	1,19
26-50	9.726	1.420,74	1.436,06	3.933	488,96	407,44	18.666	629,26	533,05	456	775,93	783,30	32.781	849,30	2,61
51-55	20.057	1.494,71	1.494,25	1.819	513,01	438,16	11.201	667,98	561,20	51	787,14	783,30	33.128	1.160,19	2,63
56-60	57.483	1.565,98	1.548,91	2.229	564,17	465,97	17.096	712,77	602,08	39	776,27	783,30	76.847	1.346,71	6,11
61-65	149.347	1.421,87	1.438,96	2.059	584,08	510,06	21.305	715,68	613,90	15	785,91	783,30	172.726	1.324,72	13,73
66-70	209.324	1.274,52	1.304,03	1.475	652,54	530,34	21.769	692,35	602,08	10	791,14	783,30	232.578	1.216,06	18,49
71-75	189.434	1.092,24	1.000,01	909	758,08	646,95	17.116	651,74	570,70	7	783,30	783,30	207.466	1.054,42	16,49
76-80	190.648	972,69	803,11	876	726,46	669,93	15.361	610,29	524,15	3	652,75	783,30	206.888	944,74	16,45
81-85	149.864	881,54	675,95	923	673,73	608,55	10.610	598,36	500,71	3	783,30	783,30	161.400	861,73	12,83
86-90	81.901	813,85	607,95	675	689,70	618,34	5.807	587,28	486,84	3	783,30	783,30	88.386	798,01	7,03
91-95	22.794	824,33	602,08	283	665,36	608,55	2.078	568,20	486,84	0	0,00		25.155	801,38	2,00
>95	4.554	809,58	551,44	92	606,32	564,06	532	536,97	486,84	0	0,00		5.178	777,96	0,41
Απροσδιόριστη	438	931,32	810,26	0	0,00		4	543,95	694,49	0	0,00		442	927,82	0,04
ΣΥΝΟΛΟ	1.085.570	1.130	1.065	28.574	459,65	391,55	143.010	661,35	567,62	808	779,59	783,30	1.257.962	1.061,48	100,00

Πίνακας 7: Κατανομή Συνταξιούχων Ανδρών και μεικτού εισοδήματος από συντάξεις ανά Ηλικία και Κατηγορία Σύνταξης

Κατανομή Συνταξιούχων Γυναικών															
Ηλικία	Γήρατος			Θανάτου			Αναπηρίας			Λοιπές			Όλες οι Συντάξεις		
	Πλήθος	Μ.Ο. (€)	Διάμεσος (€)	Πλήθος	Μ.Ο. (€)	Διάμεσος (€)	Πλήθος	Μ.Ο. (€)	Διάμεσος (€)	Πλήθος	Μ.Ο. (€)	Διάμεσος (€)	Πλήθος	Μ.Ο. (€)	Ποσοστό (%) επί του συνόλου
<=25	0	0,00		13.313	327,70	277,12	1.052	747,14	783,30	153	785,86	783,30	14.518	362,93	1,04
26-50	5.815	1.171,61	1.130,24	26.557	395,97	349,33	10.348	617,71	506,48	303	780,46	783,30	43.023	556,85	3,09
51-55	33.453	978,16	976,00	16.013	550,34	530,34	6.252	609,12	494,65	62	778,88	783,30	55.780	813,76	4,00
56-60	73.571	1.077,94	1.046,76	24.408	624,20	565,98	8.936	593,14	486,84	47	787,47	783,30	106.962	933,77	7,68
61-65	105.746	1.103,65	1.037,53	30.636	649,06	576,96	10.601	555,15	486,20	46	778,19	783,30	147.029	969,28	10,55
66-70	145.247	901,83	723,05	37.813	696,05	588,46	11.921	530,55	484,95	44	778,85	783,30	195.025	839,21	14,00
71-75	146.605	757,07	590,91	38.131	716,40	588,42	10.658	509,54	481,70	22	783,30	783,30	195.416	735,64	14,03
76-80	162.863	693,91	565,42	55.618	698,47	567,06	11.571	483,05	428,05	19	785,36	783,30	230.071	684,41	16,52
81-85	136.608	639,04	494,70	60.668	679,64	548,52	8.362	480,87	383,00	7	783,30	783,30	205.645	644,59	14,76
86-90	82.995	603,33	428,05	49.337	669,99	530,40	5.408	489,99	360,00	3	783,30	783,30	137.743	622,76	9,89
91-95	25.714	601,05	379,70	19.570	667,93	530,34	2.630	478,41	360,00	0	0,00		47.914	621,63	3,44
>95	7.336	567,76	360,00	5.515	666,43	530,33	700	514,03	360,00	0	0,00		13.551	605,14	0,97
Απροσδιόριστη	315	788,02	690,79	42	572,91	538,77	3	966,54	554,96	0	0,00		360	764,41	0,03
ΣΥΝΟΛΟ	926.268	807,30	628,73	377.621	641,79	544,64	88.442	540,56	470,21	706	781,97	783,30	1.393.037	745,49	100,00

Πίνακας 8: Κατανομή Συνταξιούχων Γυναικών και μεικτού εισοδήματος από συντάξεις ανά ηλικία και κατηγορία σύνταξης

Στον Πίνακα 9 και το διάγραμμα 1 παρουσιάζονται αναλυτικά στοιχεία σχετικά με την κατανομή των συνταξιούχων και του εισοδήματός τους ανά ηλικία. Παρατηρείται, πως το 26% των συνταξιούχων είναι ηλικίας άνω των 81 ετών, το 32% κυμαίνεται μεταξύ 71 και 80 ετών, το 39% μεταξύ 51 έως 70 ετών ενώ μόλις το 1% είναι συνταξιούχοι ηλικίας μικρότερης των 25 ετών. Συνταξιούχοι ηλικίας μεταξύ 56-65 ετών λαμβάνουν τα υψηλότερα ποσά σύνταξης.

Ηλικία	Πλήθος Συνταξιούχων	Μηνιαίο Ποσό(€)	Μέσος Όρος (€)
<=25	29.505	10.730.141,20 €	363,67
26-50	75.804	51.797.978,75 €	683,31
51-55	88.908	83.826.223,22 €	942,84
56-60	183.809	203.368.018,96 €	1106,41
61-65	319.755	371.325.883,09 €	1161,28
66-70	427.603	446.495.431,15 €	1044,18
71-75	402.882	362.512.513,85 €	899,8
76-80	436.959	352.918.989,23 €	807,67
81-85	367.045	271.639.812,83 €	740,07
86-90	226.129	156.313.433,21 €	691,26
91-95	73.069	49.943.703,74 €	683,51
>95	18.729	12.228.513,04 €	652,92
Απροσδιόριστη	802	685.282,85 €	854,47
ΣΥΝΟΛΟ	2.650.999	2.373.785.925,12 €	895,43

Πίνακας 9: Πλήθος Συνταξιούχων και μέσο μηνιαίο εισόδημα ανά Ηλικία

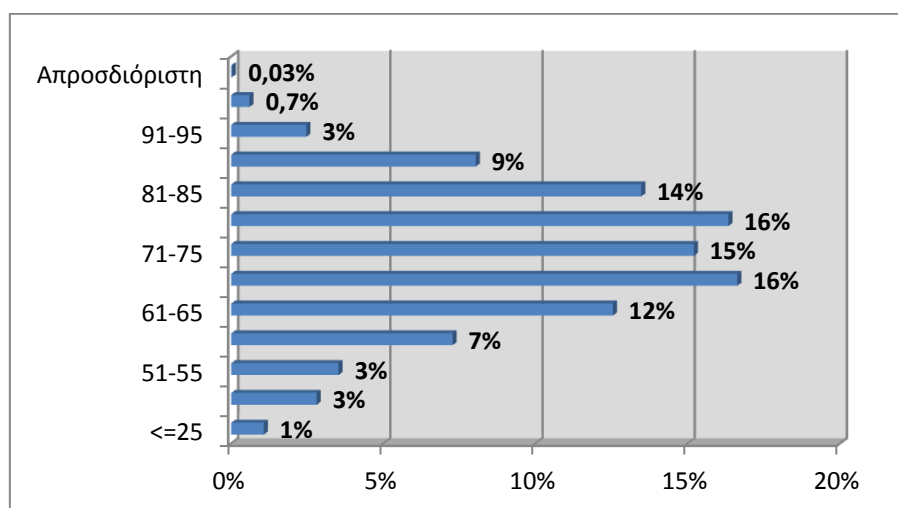

Διάγραμμα 1 : Ποσοστιαία Κατανομή Συνταξιούχων ανά Ηλικία

2.3 Ροές Συνταξιούχων ανά Φορέα Κοινωνικής Ασφάλισης

Στους πίνακες 10 και 11 αποτυπώνεται η μηνιαία εισροή νέων συνταξιούχων με οριστική απόφαση συνταξιοδότησης και με προσωρινή απόφαση συνταξιοδότησης αντίστοιχα και η δαπάνη για την καταβολή των αναδρομικών και του ποσού των συντάξεων ανά φορέα κοινωνικής ασφάλισης. Σύμφωνα με τα στοιχεία του Φεβρουαρίου, το συνολικό πληρωτέο ποσό των καταβαλλόμενων αναδρομικών στους νέους συνταξιούχους με οριστική απόφαση συνταξιοδότησης ανήλθε σε **51.521.953,22€** και το συνολικό ποσό συντάξεων σε **5.622.345,34€** για την πληρωμή **13.926** συντάξεων. Αντίστοιχα, το συνολικό πληρωτέο στους νέους συνταξιούχους με προσωρινή απόφαση συνταξιοδότησης σε **6.155.603,58€** και στο συνολικό ποσό συντάξεων **1.094.177,36€** για την πληρωμή **2.033** προσωρινών συντάξεων. Αναλυτικά στοιχεία ανά ταμείο και κατηγορία σύνταξης παρουσιάζονται στους Πίνακες 10 και 11 που ακολουθούν.

Μήνας	Φορέας Κοινωνικής Ασφάλισης (Συντομογραφία)	Πλήθος Νέων Συνταξιούχων με Οριστική Απόφαση Συνταξιοδότησης				Σύνολο	Συνολικό Ποσό Καταβαλλόμενων Αναδρομικών (€)	Μ.Ο. Αναδρομικών (€)	Συνολικό Ποσό Καταβαλλόμενων Συντάξεων (€)	Μ.Ο. Σύνταξης (€)
		Γήρατος	Θανάτου	Αναπηρίας	Λοιπά					
ΦΕΒΡΟΥΑΡΙΟΣ 2016	ΙΚΑ	1.899	1.333	313		3.545	12.733.611,22	3.591,99	1.966.876,13	554,83
	ΣΥΓΧΩΝΕΥΘΕΝΤΑ ΙΚΑ	251	104	12		367	2.308.508,40	6.290,21	332.882,63	907,04
	ΔΗΜΟΣΙΟ	719	620	25		1.364	3.658.117,49	2.681,90	1.093.756,21	801,87
	ΟΑΕΕ	183	492	9	13	697	4.782.526,72	6.861,59	393.355,81	564,36
	ΟΓΑ	645	45	176		866	2.865.290,47	3.308,65	339.498,54	392,03
	ΕΤΑΑ	238	77	21		336	3.540.926,94	10.538,47	284.056,94	845,41
	ΝΑΤ	112	196	3		311	841.928,28	2.707,16	206.208,95	663,05
	ΕΤΑΠ-ΜΜΕ	12	6	3		21	110.176,38	5.246,49	13.371,77	636,75
	ΤΡΑΠΕΖΑ ΤΗΣ ΕΛΛΑΔΟΣ	1	5			6	14.809,75	2.468,29	5.696,81	949,47
	ΕΤΕΑΕΠ	3.880	1.736	265		5.881	20.449.908,48	3.477,28	952.457,54	161,96
	ΜΕΡΙΣΜΑΤΑ	303	229			532	216.149,09	406,3	34.184,01	64,26
	ΣΥΝΟΛΟ	8.243	4.843	827	13	13.926	51.521.953,22		5.622.345,34	
ΙΑΝΟΥΑΡΙΟΣ 2017	ΙΚΑ	2.272	1.403	293		3.968	15.205.512,66	3.832,03	2.279.037,08	574,35
	ΣΥΓΧΩΝΕΥΘΕΝΤΑ ΙΚΑ	260	156	6		422	2.485.377,08	5.889,52	394.773,02	935,48
	ΔΗΜΟΣΙΟ	912	498	61		1.471	3.376.081,64	2.295,09	1.270.435,98	863,65
	ΟΑΕΕ	205	350	43	15	613	4.934.704,00	8.050,09	351.661,25	573,67
	ΟΓΑ	567	210	153		930	2.472.029,23	2.658,10	319.555,49	343,61
	ΕΤΑΑ	244	89	22		355	3.763.465,79	10.601,31	294.453,37	829,45
	ΕΤΑΠ-ΜΜΕ	13	12	2		27	242.813,95	8.993,11	15.732,83	582,7
	ΤΡΑΠΕΖΑ ΤΗΣ ΕΛΛΑΔΟΣ		3			3	6.516,83	2.172,28	3.176,91	1058,97
	ΕΤΕΑΕΠ	4.195	1.619	241		6.055	24.413.447,28	4.031,95	979.477,78	161,76
	ΜΕΡΙΣΜΑΤΑ	701	517			1.218	188.598,88	154,84	86.432,81	70,96
	ΣΥΝΟΛΟ	9.369	4.857	821	15	15.062	57.088.547,34		5.994.736,52	

ΔΕΚΕΜΒΡΙΟΣ 2015	ΙΚΑ	2.269	1.414	371		4.054	17.210.572,45	4.245,33	2.321.208,78	572,57
	ΣΥΓΧΩΝΕΥΘΕΝΤΑ ΙΚΑ	353	202	16	1	572	3.466.112,31	6.059,64	510.829,27	893,06
	ΔΗΜΟΣΙΟ	1.179	569	40		1.788	4.122.099,76	2.305,42	1.563.094,79	874,21
	ΟΑΕΕ	244	504	29	14	791	6.319.107,06	7.988,76	458.979,27	580,25
	ΟΓΑ	1056	199	342		1597	4.982.088,89	3.119,65	618.143,66	387,07
	ΕΤΑΑ	340	109	21		470	5.355.551,25	11.394,79	421.060,26	895,87
	ΝΑΤ	79	111	6		196	480.628,89	2.452,19	130.191,81	664,24
	ΕΤΑΠ-ΜΜΕ	24	9	4		37	157.186,92	4.248,30	20.932,35	565,74
	ΤΡΑΠΕΖΑ ΤΗΣ ΕΛΛΑΔΟΣ	1	6			7	23.065,00	3.295,00	5.003,40	714,77
	ΜΤΣ-ΣΥ	2	1		1	4	25.963,25	6.490,81	2.864,72	716,18
	ΕΤΕΑΕΠ	2652	1416	287		4355	13.123.250,14	3.013,38	681.891,51	156,58
	ΜΕΡΙΣΜΑΤΑ	616	425			1041	123.682,34	118,81	93.781,14	90,09
	ΣΥΝΟΛΟ	8.815	4.965	1.116	16	14.912	55.389.308,26		6.827.980,96	

Πίνακας 10: Κατανομή νέων Πληρωμών συνταξιούχων με οριστική απόφαση συνταξιοδότησης ανά Φορέα Κοινωνικής Ασφάλισης και κατηγορία σύνταξης και συνολικό ποσό καταβαλλόμενων αναδρομικών

Φορέας Κοινωνικής Ασφάλισης (Συντομογραφία)	Γήρατος	Θανάτου	Αναπηρίας	Λοιπά	Σύνολο	Συνολικό Ποσό Καταβαλλόμενων Αναδρομικών(€)	Μ.Ο. Αναδρομικών (€)	Συνολικό Ποσό Καταβαλλόμενων Συντάξεων(€)	Μ.Ο. Σύνταξης (€)
ΙΚΑ	727	59	188	8	982	2.223.782,02	2.264,54	448.537,42	456,76
ΣΥΓΧΩΝΕΥΘΕΝΤΑ ΙΚΑ	8				8	66.473,63	8.309,20	6.668,77	833,60
ΟΑΕΕ	756	28	75		859	3.019.169,87	3.514,75	476.237,90	554,41
ΕΤΑΑ	79	97	8		184	846.178,06	4.598,79	162.733,27	884,42
ΣΥΝΟΛΟ	1.570	184	271	8	2.033	6.155.603,58		1.094.177,36	

Πίνακας 11: Κατανομή νέων πληρωμών συνταξιούχων με προσωρινή απόφαση συνταξιοδότησης ανά Φορέα Κοινωνικής Ασφάλισης και κατηγορία σύνταξης και συνολικό ποσό καταβαλλόμενων αναδρομικών

Στον πίνακα 12 παρουσιάζονται αναλυτικά στοιχεία σχετικά με την κατανομή των συνταξιούχων ανά ηλικία, κατηγορία σύνταξης και φορέα ασφάλισης. Παρατηρείται πως για το μήνα Φεβρουάριο, ο μεγαλύτερος αριθμός νέων κύριων συντάξεων εντοπίζεται στο ΙΚΑ σε ποσοστό 52% και η πλειοψηφία αφορά σε συνταξιούχους ηλικίας 56-60 ετών και 61-65 ετών.

Φορέας Κοινωνικής Ασφάλισης	Ηλικία	Γήρατος	Θανάτου	Αναπηρίας	Χωρίς Ένδειξη Κατηγορίας	Σύνολο	Μ.Ο. Σύνταξης (€)
ΔΗΜΟΣΙΟ	<=25	0	53	0	0	53	400,59
	26-50	46	28	12	0	86	839,25
	51-55	195	16	5	0	216	847,85
	56-60	202	33	6	0	241	822,11
	61-65	146	56	2	0	204	828,82
	66-70	126	88	0	0	214	1.025,43
	71-75	1	87	0	0	88	640,25
	76-80	1	86	0	0	87	696,71
	81-85	1	108	0	0	109	654,95
	86-90	0	51	0	0	51	673,15
	91-95	0	8	0	0	8	509,21
	>95	0	2	0	0	2	470,10
	Χωρίς Ένδειξη	0	0	0	0	0	0,00
	Σύνολο	718	616	25	0	1.359	802,71
ΙΚΑ	<=25	2	94	10	0	106	214,39
	26-50	8	76	113	0	197	487,39
	51-55	309	59	43	0	411	623,06
	56-60	556	92	73	0	721	728,25
	61-65	629	122	36	0	787	642,43
	66-70	310	177	21	0	508	497,63
	71-75	58	174	5	0	237	384,74
	76-80	19	213	5	0	237	362,65
	81-85	4	195	4	0	203	397,44
	86-90	1	103	1	0	105	356,75
	91-95	1	21	1	0	23	435,61
	>95	0	0	0	0	0	0,00
	Χωρίς Ένδειξη	0	0	0	0	0	0,00
	Σύνολο	1.897	1.326	312	0	3.535	555,46
ΟΑΕΕ	<=25	0	2	0	1	3	389,13
	26-50	0	2	1	4	7	520,28
	51-55	1	12	0	2	15	539,30
	56-60	4	28	3	0	35	685,83
	61-65	95	59	4	3	161	742,27

Φορέας Κοινωνικής Ασφάλισης	Ηλικία	Γήρατος	Θανάτου	Αναπηρίας	Χωρίς Ένδειξη Κατηγορίας	Σύνολο	Μ.Ο. Σύνταξης (€)
	66-70	55	83	1	1	140	568,98
	71-75	19	75	0	2	96	531,63
	76-80	4	109	0	0	113	464,11
	81-85	3	67	0	0	70	428,81
	86-90	2	41	0	0	43	425,31
	91-95	0	14	0	0	14	393,16
	>95	0	0	0	0	0	0,00
	Χωρίς Ένδειξη	0	0	0	0	0	0,00
	Σύνολο	183	492	9	13	697	564,36
ΙΚΑ	<=25	0	25	0	0	25	288,39
	26-50	3	8	0	0	11	564,13
	51-55	35	8	6	0	49	850,81
	56-60	156	9	4	0	169	1.020,68
	61-65	55	11	2	0	68	1.050,63
	66-70	2	8	0	0	10	773,84
	71-75	0	4	0	0	4	708,50
	76-80	0	10	0	0	10	835,38
	81-85	0	11	0	0	11	735,74
	86-90	0	6	0	0	6	741,92
	91-95	0	1	0	0	1	625,23
	>95	0	1	0	0	1	645,22
	Χωρίς Ένδειξη	0	0	0	0	0	0,00
	Σύνολο	251	102	12	0	365	909,00
ΤΡΑΠΕΖΑ ΤΗΣ ΕΛΛΑΔΟΣ	<=25	0	0	0	0	0	0,00
	26-50	0	0	0	0	0	0,00
	51-55	0	0	0	0	0	0,00
	56-60	1	0	0	0	1	1.248,28
	61-65	0	2	0	0	2	1.104,50
	66-70	0	0	0	0	0	0,00
	71-75	0	1	0	0	1	675,05
	76-80	0	1	0	0	1	587,86
	81-85	0	0	0	0	0	0,00
	86-90	0	1	0	0	1	976,62
	91-95	0	0	0	0	0	0,00
	>95	0	0	0	0	0	0,00
	Χωρίς Ένδειξη	0	0	0	0	0	0,00
	Σύνολο	1	5	0	0	6	949,47
ΕΤΑΑ	<=25	1	20	0	0	21	283,99

Φορέας Κοινωνικής Ασφάλισης	Ηλικία	Γήρατος	Θανάτου	Αναπηρίας	Χωρίς Ένδειξη Κατηγορίας	Σύνολο	Μ.Ο. Σύνταξης (€)
	26-50	0	7	4	0	11	584,00
	51-55	17	3	6	0	26	631,39
	56-60	19	6	8	0	33	833,21
	61-65	128	7	1	0	136	991,92
	66-70	48	7	1	0	56	862,19
	71-75	15	9	1	0	25	970,26
	76-80	6	2	0	0	8	748,81
	81-85	4	10	0	0	14	722,82
	86-90	0	4	0	0	4	567,86
	91-95	0	2	0	0	2	967,93
	>95	0	0	0	0	0	0,00
	Χωρίς Ένδειξη	0	0	0	0	0	0,00
	Σύνολο	238	77	21	0	336	845,41
ΕΤΑΠ-ΜΜΕ	<=25	0	1	0	0	1	293,15
	26-50	0	0	2	0	2	167,32
	51-55	4	0	0	0	4	539,11
	56-60	3	0	0	0	3	549,07
	61-65	4	0	0	0	4	726,58
	66-70	1	2	0	0	3	878,38
	71-75	0	0	0	0	0	0,00
	76-80	0	2	1	0	3	814,59
	81-85	0	1	0	0	1	955,13
	86-90	0	0	0	0	0	0,00
	91-95	0	0	0	0	0	0,00
	>95	0	0	0	0	0	0,00
	Χωρίς Ένδειξη	0	0	0	0	0	0,00
	Σύνολο	12	6	3	0	21	636,75
ΟΓΑ	<=25	0	13	7	0	20	384,20
	26-50	0	7	54	0	61	353,16
	51-55	3	4	17	0	24	375,10
	56-60	3	6	37	0	46	363,94
	61-65	7	8	33	0	48	397,86
	66-70	590	7	26	0	623	411,23
	71-75	32	0	0	0	32	216,31
	76-80	6	0	0	0	6	117,18
	81-85	3	0	0	0	3	114,28
	86-90	0	0	0	0	0	0,00
	91-95	0	0	0	0	0	0,00
	>95	0	0	0	0	0	0,00

Φορέας Κοινωνικής Ασφάλισης	Ηλικία	Γήρατος	Θανάτου	Αναπηρίας	Χωρίς Ένδειξη Κατηγορίας	Σύνολο	Μ.Ο. Σύνταξης (€)
	Χωρίς Ένδειξη	0	0	0	0	0	0,00
	Σύνολο	644	45	174	0	863	391,93
ΕΤΕΑΕΠ	<=25	3	158	1	0	162	61,19
	26-50	64	94	92	0	250	144,09
	51-55	491	74	51	0	616	175,53
	56-60	1.166	133	65	0	1.364	177,74
	61-65	1.392	171	38	0	1.601	181,43
	66-70	563	224	10	0	797	163,00
	71-75	120	223	0	0	343	138,94
	76-80	18	240	1	0	259	120,13
	81-85	2	214	0	0	216	106,32
	86-90	1	98	0	0	99	109,35
	91-95	0	29	0	0	29	104,20
	>95	0	3	0	0	3	68,22
	Χωρίς Ένδειξη	0	0	0	0	0	0,00
	Σύνολο	3.820	1.661	258	0	5.739	162,51
NAT	<=25	0	25	0	0	25	221,11
	26-50	4	10	2	0	16	576,59
	51-55	50	15	1	0	66	760,05
	56-60	32	14	0	0	46	737,46
	61-65	21	19	0	0	40	694,52
	66-70	4	28	0	0	32	662,16
	71-75	1	29	0	0	30	627,06
	76-80	0	26	0	0	26	771,63
	81-85	0	22	0	0	22	700,03
	86-90	0	6	0	0	6	559,14
	91-95	0	1	0	0	1	310,44
	>95	0	1	0	0	1	459,24
	Χωρίς Ένδειξη	0	0	0	0	0	0,00
	Σύνολο	112	196	3	0	311	663,05
ΓΕΝΙΚΟ ΣΥΝΟΛΟ	7.876	4.526	817	13	13.232		

Πίνακας 12: Κατανομή νέων συνταξιούχων ανά ηλικία, κατηγορία σύνταξης & Φορέα Κοινωνικής Ασφάλισης

Στον Πίνακα 13 που ακολουθεί παρουσιάζονται αναλυτικά στοιχεία για το πλήθος των αναστολών συντάξεων και το ποσό αναστολής λόγω ληξιαρχικών μεταβολών (θάνατος, γάμος) ανά ταμείο. Το μήνα Φεβρουάριο διακόπηκαν **13.724** συντάξεις συνολικού ποσού **6.124.358,22 €** από τις οποίες **3.251** ήταν επικουρικές (ΕΤΕΑΕΠ).

Φορέας	Γήρατος	Θανάτου	Αναπηρίας	Χωρίς Ένδειξη	Πλήθος	Πληρωτέο Τελικό(€)
ΙΚΑ	1.671	1.035	353	2	3.061	1.787.376,71
ΣΥΓΧΩΝΕΥΘΕΝΤΑ ΙΚΑ	170	79	12	1	262	255.191,40
ΔΗΜΟΣΙΟ	617	576	147		1.340	1.001.459,10
ΟΑΕΕ	729	494	133	15	1.371	898.763,01
ΟΓΑ	2.382	5	471		2.858	1.123.317,71
ΕΤΑΑ	138	81	9		228	192.657,92
ΝΑΤ	162	119	21		302	219.599,67
ΕΤΑΠ-ΜΜΕ	9	7	1		17	17.774,75
ΤΡΑΠΕΖΑ ΤΗΣ ΕΛΛΑΔΟΣ	7	8			15	12.515,46
ΜΤΣ-ΣΥ	2				2	1.973,23
ΕΤΕΑΕΠ	2.128	895	228		3.251	496.854,35
ΜΕΡΙΣΜΑΤΑ	653	364			1.017	116.874,91
ΣΥΝΟΛΟ	8.668	3.663	1.375	18	13.724	6.124.358,22

Πίνακας 13: Κατανομή πλήθους Αναστολών Συντάξεων λόγω ληξιαρχικών μεταβολών και ποσού ανά ταμείο

2.4 Ανάλυση Συντάξεων ανά Κατηγορία και κλίμακα ποσού

Το Φεβρουάριο του 2016 πληρώθηκαν συνολικά **4.553.930** συντάξεις, από τις οποίες οι **2.899.572** ήταν κύριες, **1.235.398** επικουρικές και **418.960** μερίσματα. Η μηνιαία δαπάνη που κατέβαλλαν τα ταμεία ανήλθε σε **2.373.785.925,12 €** και περιλαμβάνει τις κρατήσεις φόρου, τις κρατήσεις υπέρ υγείας και ΑΚΑΓΕ ενώ δεν περιλαμβάνει την παροχή ΕΚΑΣ.

Κατηγορία Σύνταξης	Πλήθος	Μηνιαίο Ποσό	Μέση Σύνταξη	Διάμεσος
A. Κύρια	2.899.572	2.082.073.751,53 €	718,06 €	
Γήρατος	2.003.982	1.617.763.000,99 €	807,27 €	642,22 €
Θανάτου	593.407	300.194.784,63 €	505,88 €	438,16 €
Αναπηρική	268.452	150.486.157,91 €	560,57 €	486,84 €
Ανασφάλιστων Υπερηλικών ΟΓΑ				
Λοιπά	30.077	10.809.384,19 €	359,39 €	360,00 €
Λοιπά	3.654	2.820.423,81 €	771,87 €	783,30 €
B. Επικουρική	1.235.398	235.312.284,90 €	190,47 €	
Γήρατος	894.043	190.648.189,28 €	213,24 €	195,20 €
Θανάτου	264.529	32.967.517,72 €	124,63 €	114,95 €
Αναπηρική	76.826	11.696.577,90 €	152,25 €	143,19 €
Λοιπά	0,00	0,00 €	0,00 €	
B. Μερίσματα	418.960	56.399.888,69 €	134,62 €	
Γήρατος	326.411	49.044.599,34 €	150,25 €	146,54 €
Θανάτου	92.500	7.345.374,26 €	79,41 €	73,60 €
Αναπηρική	49	9.915,09 €	202,35 €	233,33 €
Λοιπά	0	0,00 €	0,00 €	
ΣΥΝΟΛΟ	4.553.930	2.373.785.925,12 €		

Πίνακας 14: Πλήθος Συντάξεων ανά κατηγορία σύνταξης & μηνιαία δαπάνη προ φόρου, μη συμπεριλαμβανομένης της παροχής ΕΚΑΣ, συμπεριλαμβανομένης της κράτησης υπέρ υγείας.

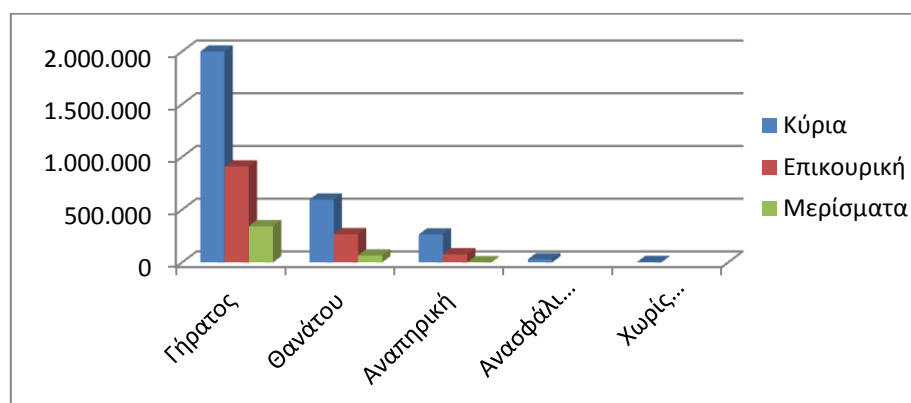

Διάγραμμα 2: Κατανομή Συντάξεων ανά Κατηγορία Σύνταξης

Στον Πίνακα 15 παρουσιάζονται τα δεδομένα των συντάξεων (κύριων, επικουρικών και μερισμάτων) σε κλίμακες ανά κατηγορία σύνταξης και εύρος ποσού. Επισημαίνεται, ότι η εν λόγω ανάλυση αφορά σε συντάξεις και όχι εισόδημα συνταξιούχου. Στην κατηγορία «γήρατος» έχουν συμπεριληφθεί και οι συντάξεις ανασφάλιστων υπερηλικών του ΟΓΑ. Τα ποσά σε κάθε περίπτωση περιλαμβάνουν τις κρατήσεις φόρου, τις κρατήσεις υπέρ υγείας και ΑΚΑΓΕ ενώ δεν περιλαμβάνουν την παροχή ΕΚΑΣ. Ο νέος τρόπος απεικόνισης περιλαμβάνει το σύνολο της δημοσιονομικής δαπάνης για τις συντάξεις με αποτέλεσμα να εμφανίζονται διαφοροποιημένα τα ποσά σε σχέση με τον προηγούμενο τρόπο απεικόνισης (δεν περιελάμβαναν τις κρατήσεις υπέρ υγείας και ΑΚΑΓΕ).

Εύρος Ποσού	Γήρατος		Θανάτου		Αναπηρικές		Λοιπές	
	Πλήθος	Μ.Ο.(€)	Πλήθος	Μ.Ο.(€)	Πλήθος	Μ.Ο.(€)	Πλήθος	Μ.Ο.(€)
A. Κύριες								
0,01-500	665.508	374,19	388.245	336,31	154.851	383,75	127	390,99
500,01-1.000	704.938	678,78	161.556	718,96	87.122	673,09	3.527	785,59
1.000,01-1.500	503.042	1.228,72	40.319	1.178,71	22.789	1.137,34	0	0,00
1.500,01-2.000	135.762	1.678,11	2.642	1.604,10	3.220	1.680,81	0	0,00
2.000,01-2.500	22.510	2.109,71	263	2.247,79	376	2.150,82	0	0,00
Άνω των 2.500,01	2.299	3.323,27	382	2.926,35	94	2.985,77	0	0,00
ΣΥΝΟΛΟ	2.034.059		593.407		268.452		3.654	
B. Επικουρικές								
0,01-100	42.775	76,79	111.015	74,78	15.333	72,92	0	0,00
100,01-200	429.165	162,09	133.302	145,97	48.001	146,32	0	0,00
200,01-300	311.612	234,55	16.705	228,16	11.130	232,90	0	0,00
300,01-400	73.222	339,55	2.334	334,41	1.482	338,05	0	0,00
400,01-500	21.211	432,13	675	439,56	504	439,96	0	0,00
500,01-1.000	15.310	637,25	484	623,03	362	619,22	0	0,00
1.000,01-1.500	664	1.179,81	10	1.098,02	14	1.126,22	0	0,00
1.500,01-2.000	79	1.674,64	3	1.805,87	0	0,00	0	0,00
2.000,01-2.500	3	2.044,13	1	2.137,11	0	0,00	0	0,00
Άνω των 2.500,01	2	3.152,48	0	0,00	0	0,00	0	0,00
ΣΥΝΟΛΟ	894.043		264.529		76.826		0	
Γ. Μερίσματα								
0,01-100	59.044	81,13	71.951	61,44	12	55,05	0	0,00
100,01-200	225.869	148,79	18.583	130,64	7	169,39	0	0,00
200,01-300	34.506	235,09	1.760	244,09	19	247,58	0	0,00
300,01-400	5.466	336,04	197	320,20	11	305,89	0	0,00
400,01-500	1.322	441,82	4	446,12	0	0,00	0	0,00
500,01-1.000	200	551,03	5	567,86	0	0,00	0	0,00
1.000,01-1.500	4	1.055,10	0	0,00	0	0,00	0	0,00
1.500,01-2.000	0	0,00	0	0,00	0	0,00	0	0,00
2000,01-2500	0	0,00	0	0,00	0	0,00	0	0,00
Άνω των 2500,01	0	0,00	0	0,00	0	0,00	0	0,00
ΣΥΝΟΛΟ	326.411		92.500		49		0	

Πίνακας 15: Κατανομή Συντάξεων ανά εύρος καταβαλλόμενου ποσού. Περιλαμβάνουν τις κρατήσεις φόρου, τις κρατήσεις υπέρ υγείας και ΑΚΑΓΕ ενώ δεν περιλαμβάνουν την παροχή ΕΚΑΣ.

2.5 Γεωγραφική κατανομή συντάξεων

Όπως προκύπτει από την επεξεργασία του πεδίου του ταχυδρομικού κώδικα των δικαιούχων στα αρχεία των συντάξεων, ο μεγαλύτερος αριθμός συντάξεων καταβάλλεται στην Αττική (1.765.209) και την Κεντρική Μακεδονία (750.143). Ακολουθεί η Θεσσαλία με 314.490 συντάξεις και η Δυτική Ελλάδα με 265.466. Στον πίνακα 16 αποτυπώνεται η γεωγραφική κατανομή των συντάξεων ανά περιφέρεια και κατηγορία σύνταξης.

Περιφέρεια	Σύνολο Συντάξεων	Γήρατος	Θανάτου	Αναπηρίας	Άλλη/Χωρίς Ένδειξη
Ανατολικής Μακεδονίας Θράκης	241.212	174.886	40.545	25.615	166
Κεντρικής Μακεδονίας	750.143	540.856	149.714	58.953	620
Ηπείρου	152.315	111.777	25.508	14.902	128
Δυτικής Μακεδονίας	113.374	82.267	21.097	9.940	70
Θεσσαλίας	314.490	225.774	57.165	31.279	272
Ιονίων Νήσων	80.216	58.068	15.008	7.083	57
Στερεάς Ελλάδας	225.981	160.260	46.977	18.608	136
Αττικής	1.765.209	1.241.020	425.594	97.163	1.428
Δυτικής Ελλάδας	265.466	191.115	50.158	23.909	284
Πελοποννήσου	226.859	168.532	39.124	19.031	172
Κρήτης	228.078	162.437	41.670	23.805	166
Νοτίου Αιγαίου	100.142	72.647	19.843	7.561	91
Βορείου Αιγαίου	80.349	57.453	15.793	7.055	48
Χωρίς Τιμές	10.096	7.421	2.240	423	12
ΣΥΝΟΛΟ	4.553.930	3.254.513	950.436	345.327	3.650

Πίνακας 16 Γεωγραφική Κατανομή Συντάξεων

Για 10.096 εγγραφές δεν υπήρχε ένδειξη ΤΚ και για το λόγο αυτό δεν περιλαμβάνονται στον πίνακα 16. Στο χάρτη που ακολουθεί αποτυπώνεται ο αριθμός των συντάξεων που καταβάλλεται στις 13 περιφέρειες της χώρας.



Χάρτης 1: Καταβολή Συντάξεων ανά Περιφέρεια

Στον Πίνακα 17 αποτυπώνονται τα ποσά σύνταξης που αντιστοιχούν σε κάθε Περιφέρεια σε σχέση με το αντίστοιχο ΑΕΠ για το έτος 2013 (προσωρινά στοιχεία ΕΛΣΤΑΤ). Σύμφωνα με τα δεδομένα του Πίνακα 17, στην Περιφέρεια Ηπείρου παρατηρείται η μεγαλύτερη τιμή (22,2%) του λόγου ποσού σύνταξης προς ΑΕΠ και ακολουθεί η Περιφέρεια Θεσσαλίας με τιμή 20,2%. Στην τελευταία θέση βρίσκεται η Περιφέρεια Νοτίου Αιγαίου με τιμή 10,3%.

Περιφέρεια	Μηνιαίο Ποσό Συντάξεων (ευρώ)	ΑΕΠ έτος 2013 (εκ.ευρώ)	% ΑΕΠ
Ανατ. Μακεδονίας - Θράκης	113.571.280,82 €	7.013,00	19,4%
Κεντρικής Μακεδονίας	376.146.807,91 €	24.453,00	18,5%
Δυτικής Μακεδονίας	59.644.529,07 €	4.383,00	16,3%
Θεσσαλίας	156.478.283,04 €	9.284,00	20,2%
Ηπείρου	73.243.703,77 €	3.965,00	22,2%
Ιονίων Νήσων	38.919.760,87 €	3.054,00	15,3%
Δυτικής Ελλάδας	132.430.879,27 €	8.318,00	19,1%
Στερεάς Ελλάδας	114.114.842,55 €	8.315,00	16,5%
Πελοποννήσου	114.687.764,58 €	7.910,00	17,4%
Αττικής	982.333.540,78 €	86.468,00	13,6%
Βορείου Αιγαίου	40.915.937,79 €	2.654,00	18,5%
Νοτίου Αιγαίου	50.234.929,76 €	5.832,00	10,3%
Κρήτης	115.237.985,63 €	8.831,00	15,7%

Πίνακας 17: Ποσά Συντάξεων ανά Περιφέρεια ως Ποσοστό του ΑΕΠ

ΠΑΡΑΡΤΗΜΑ - ΠΙΝΑΚΕΣ

Α. Κατανομή Συντάξεων ανά ταμείο και κατηγορία

Συντομογραφία	Γήρατος	Αναπηρίας	Θανάτου	Άλλη κατηγορία	Σύνολο	Συνολικό Ποσό δαπάνης (Συμπεριλαμβανομένου Κρατήσεων υπέρ ΑΚΑΓΕ και υπέρ Υγείας)	Κρατήσεις υπέρ ΑΚΑΓΕ	Κρατήσεις υπέρ Υγείας
ΔΗΜΟΣΙΟ	348.593	15.874	110.869	0	475.336	507.608.124,87 €	16.717.275,11 €	33.070.866,21 €
ΙΚΑ	605.875	97.727	236.711	0	940.313	577.471.269,66 €	6.861.767,22 €	34.441.754,39 €
ΟΑΕΕ-ΤΣΑ	24.909	3.641	20.652	0	49.202	22.903.639,62 €	21.673,26 €	1.320.071,83 €
ΤΣΕΑΠΓΣΟ	9.986	807	2.432	0	13.225	10.784.517,78 €	38.510,93 €	662.949,77 €
ΤΣΠΗΣΑΠ	1.302	161	648	0	2.111	2.861.544,07 €	239.019,05 €	202.701,63 €
ΤΑΠΑΕ	1.392	51	170	0	1.617	2.073.652,40 €	121.777,20 €	137.845,32 €
ΤΣΠΕΤΕ	12.580	337	2.528	0	15.445	17.703.466,94 €	818.127,63 €	1.034.455,53 €
ΤΣΠΤΕ	3.444	156	1.232	0	4.832	6.064.823,08 €	432.884,72 €	345.504,88 €
ΤΣΠΠΑΤΕ	5.803	169	1.968	60	8.000	9.205.290,99 €	509.257,39 €	634.339,84 €
ΤΑΠΙΑΤ	2.446	124	476	0	3.046	3.460.600,10 €	127.803,84 €	221.134,85 €
ΤΑΠΕΤΒΑ	648	2	157	5	812	989.629,43 €	66.803,23 €	59.535,41 €
ΤΑΠΟΤΕ	45.558	1.431	10.250	384	57.623	75.434.388,86 €	5.028.449,86 €	5.013.867,96 €
ΟΑΕΕ-ΤΕΒΕ	158.396	25.237	83.608	2.525	269.766	209.997.658,67 €	3.274.140,93 €	12.883.833,14 €
ΟΑΕΕ-ΤΑΕ	27.534	2.863	15.447	394	46.238	30.391.562,26 €	114.475,69 €	1.754.816,35 €
ΤΑΝΠΤ-ΟΑΕΕ	1.417	64	588	7	2.076	1.407.789,00 €	30.801,54 €	70.587,23 €
ΕΤΑΑ-ΤΑΝ	14.928	749	6.743	0	22.420	15.395.844,36 €	475.319,75 €	726.735,09 €
ΕΤΑΑ-ΤΣΑΥ	15.773	493	8.297	0	24.563	27.271.052,24 €	2.549.007,72 €	1.181.707,76 €
ΕΤΑΑ-ΤΣΜΕΔΕ	19.586	1.222	6.793	0	27.601	33.748.124,60 €	2.627.645,60 €	904.765,57 €

Συνομογραφία	Γήρατος	Αναπηρίας	Θανάτου	Άλλη κατηγορία	Σύνολο	Συνολικό Ποσό δαπάνης (Συμπεριλαμβανομένου Κρατήσεων υπέρ ΑΚΑΓΕ και υπέρ Υγείας)	Κρατήσεις υπέρ ΑΚΑΓΕ	Κρατήσεις υπέρ Υγείας
ΤΣΠΕΑΘ	2.577	233	695	0	3.505	4.143.132,84 €	244.491,25 €	32.132,97 €
ΤΑΙΣΥΤ	504	64	189	0	757	635.139,08 €	15.251,15 €	37.771,34 €
ΤΣΕΥΠΑ	661	37	357	0	1.055	1.119.039,53 €	32.610,59 €	72.526,20 €
ΤΣΕΥΠΘ	54	6	32	0	92	102.931,72 €	4.605,72 €	7.007,78 €
ΤΑΤΤΑΘ	1.030	51	331	0	1.412	1.604.474,75 €	72.724,98 €	107.128,01 €
ΤΑΠ-ΔΕΗ	27.209	935	8.984	0	37.128	56.277.590,76 €	5.296.492,64 €	4.726.989,65 €
ΟΓΑ	554.727	100.536	0	0	655.263	288.178.062,94 €	9.488,12 €	16.777.770,43 €
ΤΑΦΕΕΤ	39	7	37	0	83	70.135,07 €	742,45 €	4.040,77 €
ΤΑΑΞΤ	41	0	12	0	53	61.862,95 €	2.717,68 €	3.830,80 €
ΕΤΕΑΕΠ-ΤΑΔΚΥ(Κ)	22	0	5	0	27	26.079,21 €	616,84 €	1.734,60 €
ΖΑΠΠΕΙΟ	3	0	0	2	5	4.909,30 €	201,00 €	292,79 €
ΟΠΣ-ΙΚΑ	96.931	11.526	37.920	273	146.650	101.343.851,31 €	1.541.867,32 €	6.381.440,85 €
ΟΓΑ(ΕΠΙΖΩΝΤΩΝ)	0	0	12.208	0	12.208	2.157.258,55 €	0,00 €	129.465,21 €
ΟΓΑ ΥΠΑΛΛΗΛΩΝ	526	6	66	0	598	798.605,90 €	50.131,40 €	54.928,92 €
ΕΤΕΑΕΠ-ΤΕΑΥΝΤΠ	4.044	362	1.052	0	5.458	2.206.519,24 €	230.119,08 €	118.582,25 €
ΕΤΕΑΕΠ-ΤΕΑΥΕΚ	20.346	2.771	7.129	0	30.246	7.357.577,85 €	309.800,63 €	422.872,08 €
ΕΤΕΑΕΠ-ΤΕΑΠΟΖΟ	2.961	373	1.103	0	4.437	877.275,94 €	10.341,21 €	52.018,92 €
ΕΤΕΑΕΠ-ΤΕΑΧ	1.914	47	676	0	2.637	475.673,94 €	8.607,25 €	28.024,10 €
ΕΤΕΑΕΠ-ΤΕΑΠΟΚΑ	23.267	295	4.531	0	28.093	6.995.245,50 €	350.272,06 €	398.719,32 €
ΕΤΕΑΕΠ-ΤΑΔΚΥ	24.247	333	5.888	0	30.468	7.173.635,89 €	281.715,86 €	414.032,18 €
ΕΤΕΑΕΠ-ΤΕΑΠΠΕΡΤ	3.993	61	708	0	4.762	1.631.949,58 €	153.900,65 €	88.683,93 €
ΕΤΕΑΕΠ-ΤΕΑΑ	2.486	485	918	0	3.889	457.919,66 €	378,40 €	27.451,52 €

Συντομογραφία	Γήρατος	Αναπηρίας	Θανάτου	Άλλη κατηγορία	Σύνολο	Συνολικό Ποσό δαπάνης (Συμπεριλαμβανομένου Κρατήσεων υπέρ ΑΚΑΓΕ και υπέρ Υγείας)	Κρατήσεις υπέρ ΑΚΑΓΕ	Κρατήσεις υπέρ Υγείας
ΕΤΕΑΕΠ-ΤΑΣ	1.022	0	578	0	1.600	675.064,32 €	44.992,34 €	37.804,35 €
ΕΤΕΑ-ΤΕΑΔΥ-Κ.Υ	170.492	1.581	26.011	0	198.084	35.594.051,27 €	406.087,16 €	2.111.091,02 €
ΕΤΕΑΕΠ-ΤΕΑΥΑΠ	12.619	0	2.988	0	15.607	1.077.364,08 €	0,00 €	63.982,69 €
ΕΤΕΑΕΠ-ΤΕΑΥΠΣ	5.699	70	985	0	6.754	655.327,34 €	80,25 €	39.311,48 €
ΕΤΕΑΕΠ-ΤΕΑΕΧ	27.395	962	8.545	0	36.902	3.718.152,92 €	0,00 €	222.941,20 €
ΕΤΕΑΕΠ-ΤΕΑΕΙΓΕ	1.349	24	215	0	1.588	378.902,34 €	20.718,56 €	21.491,28 €
Τ.Ε.Α.ΠΕΤ	6.668	27	82	0	6.777	5.059.926,47 €	389.400,81 €	194.998,99 €
ΕΤΑΤ-ΤΑΠΤΠ	3.024	0	0	0	3.024	2.015.555,73 €	125.670,91 €	97.332,76 €
ΕΤΕΑΕΠ-ΕΛΕΜ	4.757	117	1.045	0	5.919	2.689.956,65 €	399.037,78 €	137.456,18 €
ΕΤΕΑΕΠ-ΤΕΑΔ	7.139	439	3.573	0	11.151	3.412.697,51 €	140.489,18 €	195.521,03 €
ΕΤΕΑΕΠ-ΕΤΕΑΜ	420.127	58.811	146.597	0	625.535	106.526.602,35 €	3.303.893,32 €	6.193.479,24 €
ΕΤΕΑΕΠ-ΚΕΑΝ	34.403	208	5.877	0	40.488	12.248.728,28 €	569.903,06 €	700.730,56 €
ΕΤΕΑΕΠ-ΤΕΑΠΙΕΝ	495	0	50	0	545	114.090,84 €	1.328,84 €	6.765,69 €
ΕΤΕΑΕΠ-ΤΕΑΤΤΑΘ	801	39	206	0	1.046	219.396,00 €	3.178,75 €	12.974,61 €
ΤΑΙΗΕΑΘ	17	1	8	0	26	65.049,07 €	11.533,39 €	4.578,84 €
ΕΤΑΤ-ΛΑΚ	451	6	20	0	477	250.825,93 €	17.346,58 €	9.523,40 €
ΕΤΕΑ-ΤΕΑΠ ΕΤΒΑ	606	3	153	0	762	304.116,67 €	41.561,86 €	15.753,40 €
ΕΤΕΑΕΠ-ΤΣΕΑΠΣΓΟ	6.757	645	1.913	0	9.315	1.697.575,70 €	48.693,14 €	95.642,36 €
ΕΤΕΑΕΠ-ΤΕΑΠΕΤΕ	5.143	86	704	0	5.933	3.482.788,63 €	443.152,81 €	189.340,90 €
ΕΤΕΑΕΠ-ΤΕΑΠ ΔΕΗ	24.342	790	7.519	0	32.651	8.878.844,19 €	908.477,09 €	478.235,43 €
ΕΤΕΑΕΠ-ΤΕΑΠ ΟΤΕ	22.986	436	3.307	0	26.729	5.722.616,17 €	411.608,52 €	319.604,36 €
ΕΤΕΑ-ΤΕΑΠ ΕΛΤΑ	6.958	257	2.347	0	9.562	1.294.200,14 €	11.243,03 €	76.982,51 €

Συντομογραφία	Γήρατος	Αναπηρίας	Θανάτου	Άλλη κατηγορία	Σύνολο	Συνολικό Ποσό δαπάνης (Συμπεριλαμβανομένου Κρατήσεων υπέρ ΑΚΑΓΕ και υπέρ Υγείας)	Κρατήσεις υπέρ ΑΚΑΓΕ	Κρατήσεις υπέρ Υγείας
ΕΤΕΑΕΠ-ΤΕΑΙΣΥΤ	454	54	204	0	712	158.142,94 €	4.449,28 €	9.121,17 €
ΕΤΕΑΕΠ-ΤΑΠΤΠ	1.298	6	317	0	1.621	764.645,39 €	106.193,44 €	39.507,27 €
ΕΤΕΑ-ΕΤΕΑΜ-ΟΠΣ	50.601	7.358	28.866	0	86.825	15.508.677,45 €	605.896,23 €	894.198,39 €
ΕΤΕΑ-ΤΣΜΕΔΕ(Ε)	135	122	248	0	505	35.084,96 €	256,36 €	2.089,64 €
ΠΛΟΗΓΗΣΗ	15	1	4	0	20	8.230,15 €	579,15 €	0,00 €
ΟΠΑΔ-ΤΥΔΚΥ	80	4	6	0	90	84.259,98 €	1.430,01 €	5.304,78 €
ΕΤΕΑΕΠ-ΤΕΑΠΥΚ	650	57	170	0	877	391.135,46 €	33.913,14 €	21.461,48 €
ΤΠΔΥ	6	0	0	0	6	6.675,34 €	49,46 €	497,45 €
ΝΑΤ	43.341	3.938	22.898	0	70.177	65.309.966,79 €	2.921.100,53 €	4.662.848,52 €
ΜΤΣ	46.982	0	19.434	0	66.416	6.853.093,27 €	0,00 €	150.804,78 €
ΜΤΝ	12.749	0	2.783	0	15.532	2.719.122,67 €	0,00 €	0,00 €
ΜΤΑ	11.918	49	2.438	0	14.405	3.405.498,68 €	0,00 €	83.156,49 €
ΜΤΠΥ	223.464	0	57.870	0	281.334	39.258.587,99 €	341.286,03 €	0,00 €
ΜΤΣ-ΣΥ	520	0	90	0	610	565.534,93 €	5.109,99 €	34.577,77 €
ΕΚΟΕΜΝ	12.749	0	2.783	0	15.532	1.139.935,34 €	0,00 €	0,00 €
ΕΚΟΕΜΣ	18.549	0	7.192	0	25.741	3.023.650,74 €	0,00 €	0,00 €
ΣΥΝΟΛΟ	3.254.513	345.327	950.436	3.650	4.553.930	2.373.785.925,12 €		

Β. Κατανομή συντάξεων ανά νομό

Νομός	Σύνολο	Κύριες	Επικουρικές
ΑΙΤΩΛΟΑΚΑΡΝΑΝΙΑΣ	80.076	57.165	22.911
ΑΡΓΟΛΙΔΑΣ	36.327	25.806	10.521
ΑΡΚΑΔΙΑΣ	35.985	25.237	10.748
ΑΡΤΑΣ	34.006	23.326	10.680
ΑΤΤΙΚΗΣ	1.765.209	1.037.072	728.137
ΑΧΑΙΑΣ	129.525	78.904	50.621
ΒΟΙΩΤΙΑΣ	44.123	29.668	14.455
ΓΡΕΒΕΝΩΝ	13.954	10.511	3.443
ΔΡΑΜΑΣ	43.989	29.631	14.358
ΔΩΔΕΚΑΝΗΣΟΥ	62.381	39.293	23.088
ΕΒΡΟΥ	59.526	42.059	17.467
ΕΥΒΟΙΑΣ	88.877	57.024	31.853
ΕΥΡΥΤΑΝΙΑΣ	7.272	5.337	1.935
ΖΑΚΥΝΘΟΥ	12.177	8.682	3.495
ΗΛΕΙΑΣ	55.865	40.036	15.829
ΗΜΑΘΙΑΣ	57.689	40.122	17.567
ΗΡΑΚΛΕΙΟΥ	108.350	72.284	36.066
ΘΕΣΠΡΩΤΙΑΣ	16.429	12.143	4.286
ΘΕΣΣΑΛΟΝΙΚΗΣ	452.606	275.877	176.729
ΙΩΑΝΝΙΝΩΝ	74.127	46.279	27.848
ΚΑΒΑΛΑΣ	62.625	41.171	21.454
ΚΑΡΔΙΤΣΑΣ	49.526	35.967	13.559
ΚΑΣΤΟΡΙΑΣ	17.489	13.212	4.277
ΚΕΡΚΥΡΑΣ	43.744	28.479	15.265
ΚΕΦΑΛΛΗΝΙΑΣ	14.538	10.289	4.249
ΚΙΛΚΙΣ	30.415	22.371	8.044
ΚΟΖΑΝΗΣ	62.902	41.396	21.506
ΚΟΡΙΝΘΙΑΣ	55.504	38.091	17.413
ΚΥΚΛΑΔΩΝ	37.761	25.438	12.323
ΛΑΚΩΝΙΑΣ	32.593	25.264	7.329
ΛΑΡΙΣΗΣ	115.040	77.312	37.728
ΛΑΣΙΘΙΟΥ	32.522	21.929	10.593
ΛΕΣΒΟΥ	41.937	28.991	12.946
ΛΕΥΚΑΔΑΣ	9.757	6.823	2.934
ΜΑΓΝΗΣΙΑΣ	90.203	56.323	33.880
ΜΕΣΣΗΝΙΑΣ	66.450	45.463	20.987
ΞΑΝΘΗΣ	36.357	24.320	12.037
ΠΕΛΛΗΣ	52.488	39.181	13.307
ΠΙΕΡΙΑΣ	45.621	32.624	12.997

Νομός	Σύνολο	Κύριες	Επικουρικές
ΠΡΕΒΕΖΗΣ	27.753	19.217	8.536
ΡΕΘΥΜΝΗΣ	28.652	19.084	9.568
ΡΟΔΟΠΗΣ	38.715	28.625	10.090
ΣΑΜΟΥ	16.781	11.806	4.975
ΣΕΡΡΩΝ	76.329	55.835	20.494
ΤΡΙΚΑΛΩΝ	59.721	41.541	18.180
ΦΘΙΩΤΙΔΑΣ	69.136	46.386	22.750
ΦΛΩΡΙΝΑΣ	19.029	13.456	5.573
ΦΩΚΙΔΑΣ	16.573	11.031	5.542
ΧΑΛΚΙΔΙΚΗΣ	34.995	24.131	10.864
ΧΑΝΙΩΝ	58.554	36.908	21.646
ΧΙΟΥ	21.631	14.692	6.939
Χωρίς Ένδειξη	10.096	5.760	4.336
ΣΥΝΟΛΟ	4.553.930	2.899.572	1.654.358

*Για τις συντάξεις αυτές δεν ήταν συμπληρωμένο το πεδίο του ταχυδρομικού κώδικα

Γ. Κατανομή συντάξεων ανά υπηκοότητα

	Υπηκοότητα	Πλήθος Συντάξεων
1	ΑΖΕΡΜΠΑΙΤΖΑΝ	7
2	ΑΙΓΥΠΤΟΣ	300
3	ΑΙΘΙΟΠΙΑ	24
4	ΑΛΒΑΝΙΑ	4.118
5	ΑΛΓΕΡΙΑ	3
6	ΑΛΛΗ ΧΩΡΑ	75
7	ΑΝΔΟΡΑ	2
8	ΑΡΓΕΝΤΙΝΗ	8
9	ΑΡΜΕΝΙΑ	125
10	ΑΥΣΤΡΑΛΙΑ	414
11	ΑΥΣΤΡΙΑ	63
12	ΑΦΓΑΝΙΣΤΑΝ	3
13	ΒΕΛΓΙΟ	52
14	ΒΕΝΕΖΟΥΕΛΑ	1
15	ΒΙΕΤΝΑΜ	3
16	ΒΟΛΙΒΙΑ	2
17	ΒΟΣΝΙΑ ΚΑΙ ΕΡΖΕΓΟΒΙΝΗ	4
18	ΒΟΥΛΓΑΡΙΑ	3.692
19	ΒΡΑΖΙΛΙΑ	25
20	ΓΑΛΛΙΑ	179
21	ΓΕΡΜΑΝΙΑ	501
22	ΓΕΩΡΓΙΑ	227
23	ΓΙΟΥΓΚΟΣΛΑΒΙΑ	36
24	ΓΚΑΜΠΙΑ	2
25	ΓΚΑΝΑ	8
26	ΓΚΟΥΑΜ	1
27	ΔΑΝΙΑ	22
28	ΔΟΜΗΝΙΚΑΝΙΚΗ ΔΗΜΟΚΡΑΤΙΑ	6
29	ΕΛΒΕΤΙΑ	35
30	ΕΛΛΑΔΑ	4.538.140
31	ΕΡΥΘΡΑΙΑ	2
32	ΖΑΜΠΙΑ	1
33	ΖΙΜΠΑΜΠΟΥΕ	1
34	ΗΝΩΜ.ΒΑΣΙΛΕΙΟ-ΜΕΓ.ΒΡΕΤΤΑΝΙΑ	450
35	ΗΠΑ	299
36	ΙΑΠΩΝΙΑ	7
37	ΙΝΔΙΑ	55

	Υπερηκοότητα	Πλήθος Συντάξεων
38	ΙΝΔΟΝΗΣΙΑ	5
39	ΙΟΡΔΑΝΙΑ	6
40	ΙΡΑΚ	8
41	ΙΡΑΝ	6
42	ΙΡΛΑΝΔΙΑ	8
43	ΙΣΠΑΝΙΑ	39
44	ΙΣΡΑΗΛ	6
45	ΙΤΑΛΙΑ	294
46	ΚΑΖΑΚΧΣΤΑΝ	44
47	ΚΑΝΑΔΑΣ	292
48	ΚΙΝΑ	1
49	ΚΟΛΟΜΒΙΑ	3
50	ΚΟΝΓΚΟ ΔΗΜΟΚΡΑΤΙΑ ΤΟΥ (BRAZZAVILLE)	4
51	ΚΟΣΤΑ ΡΙΚΑ	15
52	ΚΟΥΒΑ	3
53	ΚΟΥΒΕΙΤ	1
54	ΚΡΟΑΤΙΑ	7
55	ΚΥΠΡΟΣ	888
56	ΛΕΤΟΝΙΑ	1
57	ΛΕΥΚΟΡΩΣΙΑ	13
58	ΛΙΒΑΝΟΣ	26
59	ΛΙΒΥΗ	3
60	ΛΙΘΟΥΑΝΙΑ	8
61	ΛΙΧΤΕΝΣΤΑΙΝ	1
62	ΛΟΥΞΕΜΒΟΥΡΓΟ	1
63	ΜΑΛΤΑ	2
64	ΜΑΡΟΚΟ	5
65	ΜΑΥΡΙΚΙΟΣ	2
66	ΜΑΥΡΟΒΟΥΝΙΟ	2
67	ΜΕΞΙΚΟ	1
68	ΜΟΛΔΑΒΙΑ	109
69	ΜΠΑΝΓΚΛΑΝΤΕΣ	7
70	ΜΠΟΤΣΟΥΑΝΑ	1
71	ΜΠΟΥΡΟΥΝΤΙ	1
72	ΝΕΑ ΓΟΥΙΝΕΑ	2
73	ΝΕΑ ΖΗΛΑΝΔΙΑ	4
74	ΝΙΓΗΡΙΑ	11
75	ΝΙΚΑΡΑΓΟΥΑ	1
76	ΝΟΡΒΗΓΙΑ	7
77	ΝΟΤΙΑ ΚΟΡΕΑ	3

	Υπερηκοότητα	Πλήθος Συντάξεων
78	ΝΟΤΙΟΣ ΑΦΡΙΚΗ	12
79	ΟΛΛΑΝΔΙΑ	93
80	ΟΥΓΓΑΡΙΑ	11
81	ΟΥΓΚΑΝΤΑ	6
82	ΟΥΖΜΠΕΚΙΣΤΑΝ	25
83	ΟΥΚΡΑΝΙΑ	254
84	ΟΥΡΟΥΓΟΥΑΗ	2
85	ΠΑΚΙΣΤΑΝ	157
86	ΠΑΛΑΙΣΤΙΝΗ	2
87	ΠΑΝΑΜΑΣ	5
88	ΠΑΡΑΓΟΥΑΗ	2
89	ΠΕΡΟΥ	5
90	ΠΟΛΩΝΙΑ	308
91	ΠΟΡΤΟΓΑΛΙΑ	8
92	ΠΡΑΣΙΝΟ ΑΚΡΩΤΗΡΙΟ	2
93	ΡΟΥΜΑΝΙΑ	363
94	ΡΩΣΙΑ	491
95	ΣΑΝ ΜΑΡΙΝΟ	3
96	ΣΕΡΒΙΑ	14
97	ΣΕΥΧΕΛΛΕΣ	5
98	ΣΙΕΡΑ ΛΕΟΝΕ	1
99	ΣΙΝΓΚΑΠΟΥΡΗ	2
100	ΣΛΟΒΑΚΙΑ	5
101	ΣΛΟΒΕΝΙΑ	1
102	ΣΟΥΔΑΝ	8
103	ΣΟΥΗΔΙΑ	45
104	ΣΡΙ ΛΑΝΚΑ	15
105	ΣΥΡΙΑ	32
106	ΤΑΝΖΑΝΙΑ	2
107	ΤΑΥΛΑΝΔΗ	1
108	ΤΟΥΡΚΙΑ	1.068
109	ΤΣΕΧΙΑ	27
110	ΤΥΝΗΣΙΑ	4
111	ΦΙΛΙΠΠΙΝΕΣ	175
112	ΦΙΝΛΑΝΔΙΑ	24
113	ΦΥΡΟΜ	8
114	ΧΙΛΗ	8
115	ΧΟΝΓΚ ΚΟΝΓΚ	2
	ΣΥΝΟΛΟ	4.553.930